



ZINTEGROWANY SYSTEM ROLNICZEJ INFORMACJI RYNKOWEJ

(podstawa prawna: ustawa z dnia 30 marca 2001 r. o rolniczych badaniach rynkowych -
Dz. U. Nr 42, poz. 471, z późn. zm.)

RYNEK MIĘSA WIEPRZOWEGO

NR 9/2023

09.03.2023 r.

Notowania za okres: 27.02.2023 r. – 05.03.2023 r.

Biuletyn tygodniowy.

Informacje zamieszczane w niniejszym biuletynie przekazywane są przez podmioty włączone do Zintegrowanego Systemu Rolniczej Informacji Rynkowej (ZSRIR).

Podstawy prawne:

- ustawa z dnia 30 marca 2001 r. o rolniczych badaniach rynkowych (Dz.U. 2015, poz. 1160 – tekst jednolity);
- rozporządzenie Ministra Rolnictwa i Rozwoju Wsi z dnia 8 marca 2021 r. w sprawie zbieranych danych rynkowych (Dz. U. z 2021 r., poz. 589).

Spis treści

1. Zakup świń rzeźnych	3
1.1. Średnie ceny netto zakupu tuczników wg EUROP w Polsce i regionach	3
1.2. Średnie ceny netto zakupu świń rzeźnych wg wagi żywej.....	4
1.3. Struktura zakupu świń rzeźnych w Polsce wg klasyfikacji EUROP	5
1.4. Roczne zmiany średniej ceny zakupu świń rzeźnych wg klasyfikacji EUROP i żywca wieprzowego [MPC]	5
1.5. Roczne zmiany średniej ceny sprzedaży półtuszy wieprzowych (bez Vat) przeznaczonych na rynek krajowy.....	5
2. Sprzedaż wieprzowiny	6
2.1. Średnie ceny sprzedaży półtuszy wieprzowych w Polsce i makroregionach	6
2.2. Średnie ceny sprzedaży mięsa wieprzowego w zakładach w Polsce	6
2.3. Średnie ceny zakupu mięsa wieprzowego przez sieci handlowe w Polsce	7
2.4. Graficzna prezentacja cen sprzedaży w zakładach i cen zakupu w sieciach handlowych	7
3. Graficzne prezentacje cen zakupu i sprzedaży na rynku wieprzowiny	8
4. Miesięczne analizy cen	9
5. Pogłowie trzody chlewnej według stanu w grudniu 2022 roku (dane wstępne) Źródło: dane GUS ...	11
6. Handel zagraniczny wieprzowiną – trzodą żywą i mięsem wieprzowym	12

Dodatkowe informacje

Badanie cen zakupu i sprzedaży w zakładach mięsnych prowadzone jest na reprezentatywnej próbie. Ceny zakupu rejestrowane są wg klas jakości handlowej EUROP zgodnie z rozporządzeniem Parlamentu Europejskiego i Rady (UE) nr 1308/2013 z dnia 17 grudnia 2013 r. ustanawiającego wspólną organizację rynków produktów rolnych oraz uchylającego rozporządzenia Rady (EWG) nr 922/72, (EWG) nr 234/79, (WE) nr 1037/2001 i (WE) nr 1234/2007 (Dz. Urz. UE L 347 z 20.12.2013, str. 671) i rozporządzeniem Komisji (WE) nr 1249/2008 z dnia 10 grudnia 2008 r. r. ustanawiającym szczegółowe zasady wdrożenia wspólnotowych klasyfikacji tusz wołowych, wieprzowych i baranich oraz raportowania ich cen (Dz. U. Nr L 337 z 16.12.2008, str. 3, z późn.zm.) oraz rozporządzeniem Ministra Rolnictwa i Rozwoju Wsi z dnia 30 kwietnia 2018 r. w sprawie szczegółowych warunków ustalania i sposobu oznaczania klas jakości handlowej tusz wieprzowych oraz tusz wołowych (Dz.U. 2018, poz. 934).

Ceny zakupu zbierane są dla masy poubojowej schłodzonej.

Ceny zakupu i sprzedaży nie zawierają podatku VAT.

Daty prezentowane w tabelach oznaczają ostatni dzień analizowanego tygodnia (poniedziałek - niedziela).

1. Zakup świń rzeźnych

1.1. Średnie ceny netto zakupu tuczników wg EUROP w Polsce i regionach

SKUP								
Klasa półtuszy wieprzowych wg EUROP	CENA [zł/t]				Zmiana ceny [%]	%	Średnia masa tuszy [kg/szt.]	Struktura skupu [%]
	[MS]		[MPC]					
	05.03.2023	26.02.2023	05.03.2023	26.02.2023				
1	2	3	4	5	6	11	15	16
POLSKA								
klasa S	10 879	10 999	10 665	10 783	-1,1	61,7	94,7	41,0
klasa E	10 815	10 945	10 603	10 730	-1,2	58,0	96,9	48,5
klasa U	10 504	10 667	10 298	10 458	-1,5	53,3	98,8	9,2
klasa R	10 174	10 353	9 974	10 150	-1,7	48,4	100,4	1,1
klasa O	9 344	9 443	9 160	9 258	-1,1	43,5	105,2	0,1
klasa P	*	*	*	*	*	*	*	*
S-P Razem	10 801	10 928	10 589	10 714	-1,2	59,0	96,2	100,0
REGION PÓŁNOCNY								
klasa S	10 716	10 765	10 506	10 554	-0,5	61,9	94,3	43,2
klasa E	10 750	10 851	10 540	10 638	-0,9	58,0	96,3	46,0
klasa U	10 498	10 692	10 292	10 482	-1,8	53,2	96,9	9,5
klasa R	*	*	*	*	*	*	*	*
klasa O	*	*	*	*	*	*	*	*
klasa P	*	*	*	*	*	*	*	*
S-P Razem	10 704	10 793	10 494	10 581	-0,8	59,1	95,5	100,0
REGION ŚRODKOWO-WSCHODNI								
klasa S	10 912	11 055	10 698	10 838	-1,3	61,6	94,3	42,6
klasa E	10 825	10 959	10 613	10 744	-1,2	58,0	97,1	48,4
klasa U	10 555	10 690	10 348	10 480	-1,3	53,3	98,5	8,0
klasa R	10 295	10 467	10 093	10 262	-1,7	48,3	99,7	1,0
klasa O	*	*	*	*	*	*	*	*
klasa P	*	*	*	*	*	*	*	*
S-P Razem	10 834	10 977	10 621	10 762	-1,3	59,0	96,0	100,0
REGION POŁUDNIOWO-WSCHODNI								
klasa S	10 920	11 048	10 706	10 832	-1,2	61,5	95,1	42,6
klasa E	10 862	10 975	10 649	10 759	-1,0	58,0	97,3	46,8
klasa U	10 458	10 624	10 253	10 416	-1,6	53,2	99,7	9,3
klasa R	10 011	10 218	9 815	10 017	-2,0	48,3	102,1	1,2
klasa O	9 394	9 434	9 209	9 249	-0,4	43,7	102,3	0,1
klasa P	*	*	*	*	*	*	*	*
S-P Razem	10 835	10 957	10 623	10 742	-1,1	58,9	96,7	100,0
REGION ZACHODNI								
klasa S	10 942	11 072	10 727	10 855	-1,2	61,6	95,3	37,1
klasa E	10 825	10 978	10 613	10 763	-1,4	58,1	97,0	50,9
klasa U	10 479	10 651	10 274	10 443	-1,6	53,5	99,8	10,4
klasa R	10 130	10 339	9 931	10 136	-2,0	48,7	101,4	1,3
klasa O	9 109	9 305	8 931	9 122	-2,1	43,6	107,7	0,3
klasa P	*	*	*	*	*	*	*	*
S-P Razem	10 816	10 951	10 604	10 737	-1,2	58,8	96,7	100,0

*masa schłodzona [MPS]; -masa poubojowa ciepła [MPC]

Tygodniowy ubój świń rzeźnych w ubojniach monitorowanych w ramach ZSRIR wyniósł – 244 865 sztuk.

Wykorzystanie możliwe wyłącznie z dokładnym podaniem źródła.

Makroregiony skupu świń rzeźnych wg EUROP

Makroregion Północny: województwa - kujawsko-pomorskie, pomorskie, warmińsko-mazurskie.

Makroregion Środkowo-wschodni: województwa - łódzkie, mazowieckie, podlaskie.

Makroregion Południowo-wschodni: województwa - lubelskie, małopolskie, podkarpackie, śląskie, świętokrzyskie.

Makroregion Zachodni: województwa - dolnośląskie, lubuskie, opolskie, wielkopolskie, zachodnio-pomorskie.

1.2. Średnie ceny netto zakupu świń rzeźnych wg wagi żywej

CENA [zł/kg]			
MAKROREGIONY	05.03.2023	26.02.2023	Tygodniowa zmiana ceny [%]
POLSKA	8,26	8,36	-1,2
REGION PÓŁNOCNY	8,19	8,25	-0,8
REGION ŚRODKOWO-WSCHODNI	8,28	8,39	-1,3
REGION POŁUDNIOWO-WSCHODNI	8,29	8,38	-1,1
REGION ZACHODNI	8,27	8,37	-1,2

*Obliczane na podstawie cen za świnię wg masy poubojowej ciepłej (MPC) przy użyciu współczynnika wydajności rzeźnej podawanego przez GUS (0,78);

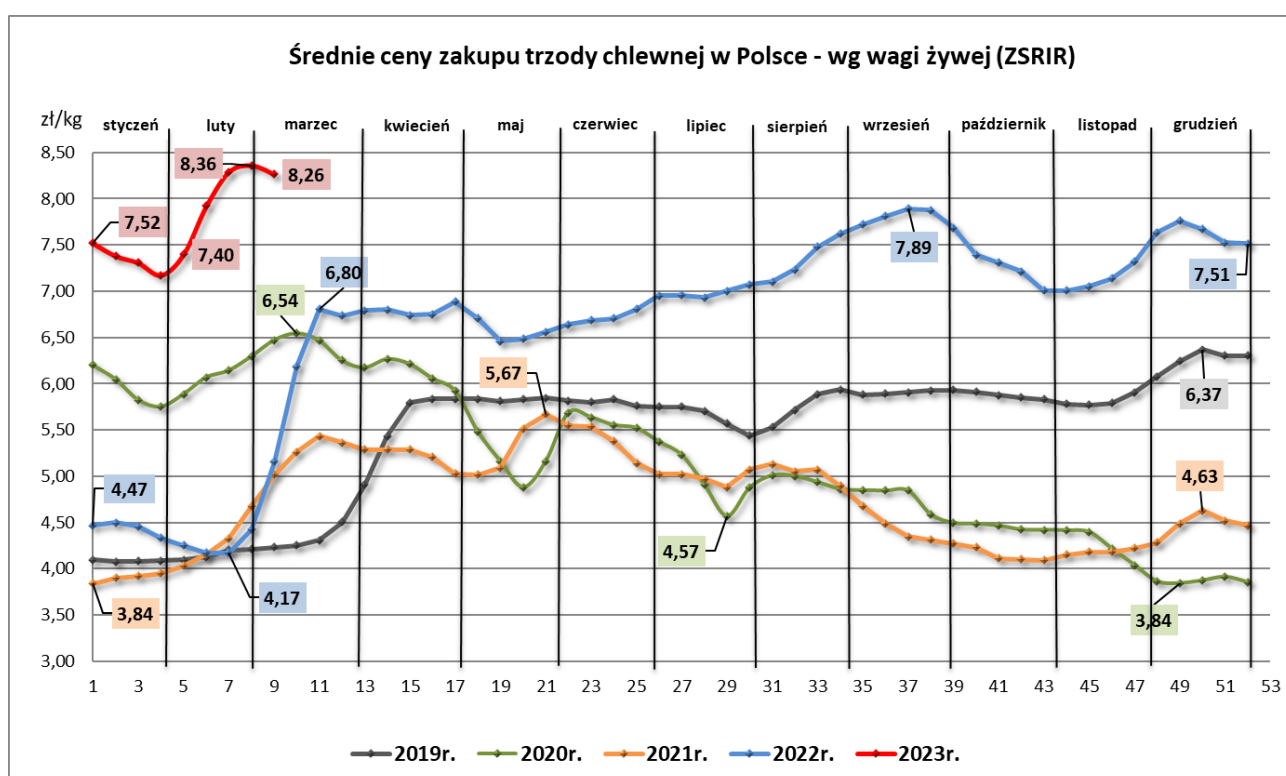

1.3. Struktura zakupu świń rzeźnych w Polsce wg klasyfikacji EUROP

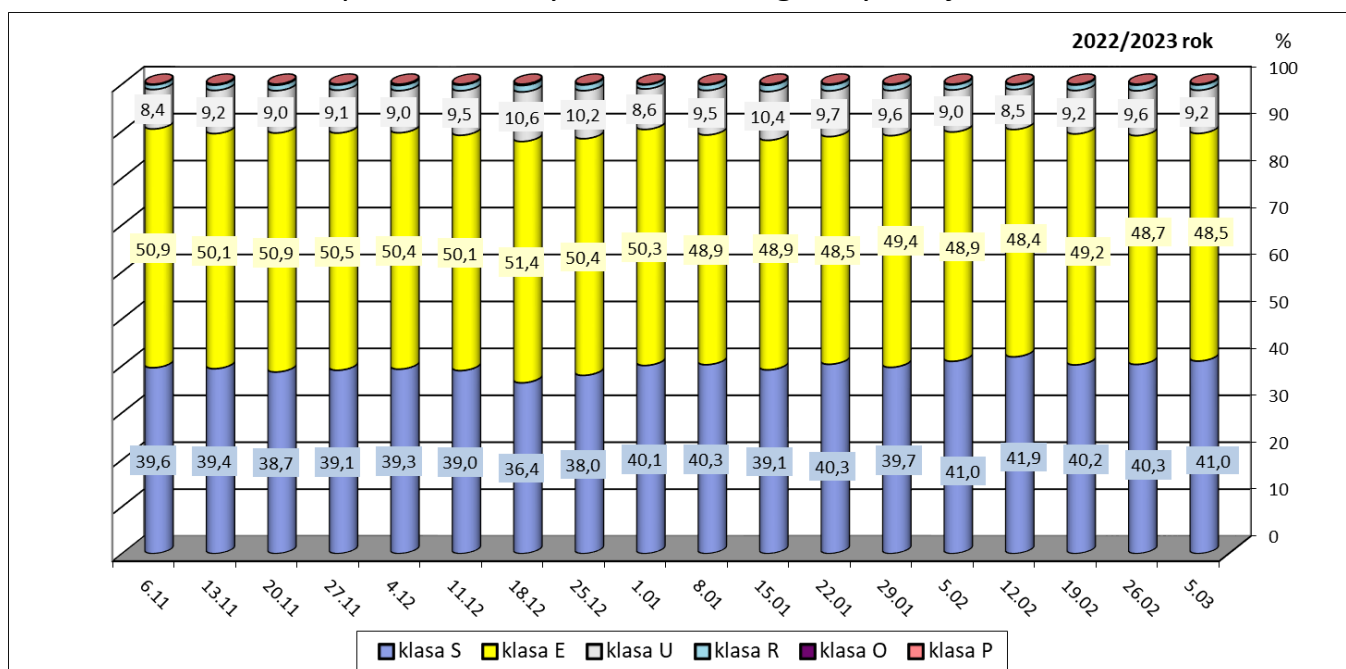

1.4. Roczne zmiany średniej ceny zakupu świń rzeźnych wg klasyfikacji EUROP i żywca wieprzowego [MPC]

POLSKA	CENA		Roczna zmiana ceny [%]
	[MPC] zł/tonę		
	05.03.2023	06.03.2022	
klasa S	10 665	6 646	60,5
klasa E	10 603	6 662	59,1
klasa U	10 298	6 351	62,1
klasa R	9 974	5 980	66,8
klasa O	9 160	4 461	105,4
klasa P	*	*	*
S-P Razem	10 589	6 614	60,1

1.5. Roczne zmiany średniej ceny sprzedaży półtuszy wieprzowych (bez Vat) przeznaczonych na rynek krajowy

CENY SPRZEDAŻY - PÓŁTUSZE WIEPRZOWE			
MAKROREGIONY	CENA [zł/tonę]		Roczna zmiana ceny [%]
	05.03.2023	06.03.2022	
POLSKA	12 017	6 489	85,2
Południowo-wschodni	11 678	6 626	76,2
Północny	*	*	*
Środkowo-wschodni	12 199	6 696	82,2
Zachodni	11 980	6 410	86,9

2. Sprzedaż wieprzowiny

2.1. Średnie ceny sprzedaży półtuszy wieprzowych w Polsce i makroregionach

CENY SPRZEDAŻY - PÓLTUSZE WIEPRZOWE			
MAKROREGIONY	CENA [zł/t]		Tygodniowa zmiana ceny [%]
	05.03.2023	26.02.2023	
PÓLTUSZE WIEPRZOWE			
POLSKA	12 017	12 170	-1,3
południowo-wschodni	11 678	11 912	-2,0
północny	*	*	*
środkowo-wschodni	12 199	12 283	-0,7
zachodni	11 980	12 143	-1,3

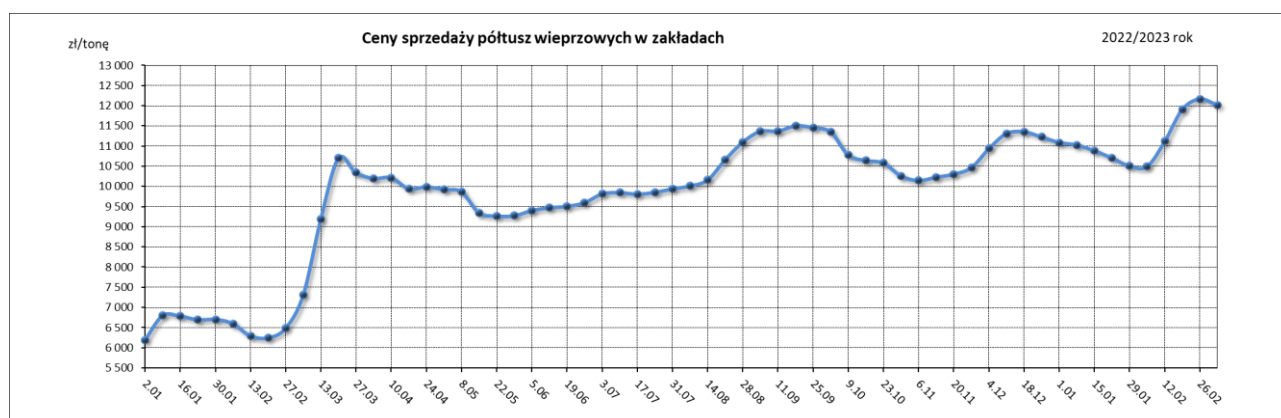

2.2. Średnie ceny sprzedaży mięsa wieprzowego w zakładach w Polsce

Towar	CENA [zł/tonę]		
	05.03.2023	26.02.2023	Tygodniowa zmiana ceny
schab środkowy bez kości	19 980	19 800	0,9%
schab środkowy z kością	16 540	17 067	-3,1%
szynka wieprzowa 4D	17 381	17 162	1,3%
szynka wieprzowa z kością	13 109	13 177	-0,5%
łopatka wieprzowa 4D	16 346	16 036	1,9%
boczek z/kością+z/s+z/tł	13 767	13 909	-1,0%
boczek bez/kości+ z/s+z/tł	14 916	15 310	-2,6%
szynka gotowana	24 376	23 858	2,2%
mięso mielone	17 938	18 154	-1,2%

2.3. Średnie ceny zakupu mięsa wieprzowego przez sieci handlowe w Polsce

Towar:	Cena w zł/tonę		Zmiana [%]
	05.03.2023	26.02.2023	
konfekcjonowane			
mięso mielone	16 707	17 463	-4,3
schab bez kości	21 256	19 475	9,1
schab z kością	*	*	--
luzem			
mięso mielone	*	*	--
schab bez kości	20 456	19 462	5,1
schab z kością	*	*	--

2.4. Graficzna prezentacja cen sprzedaży w zakładach i cen zakupu w sieciach handlowych

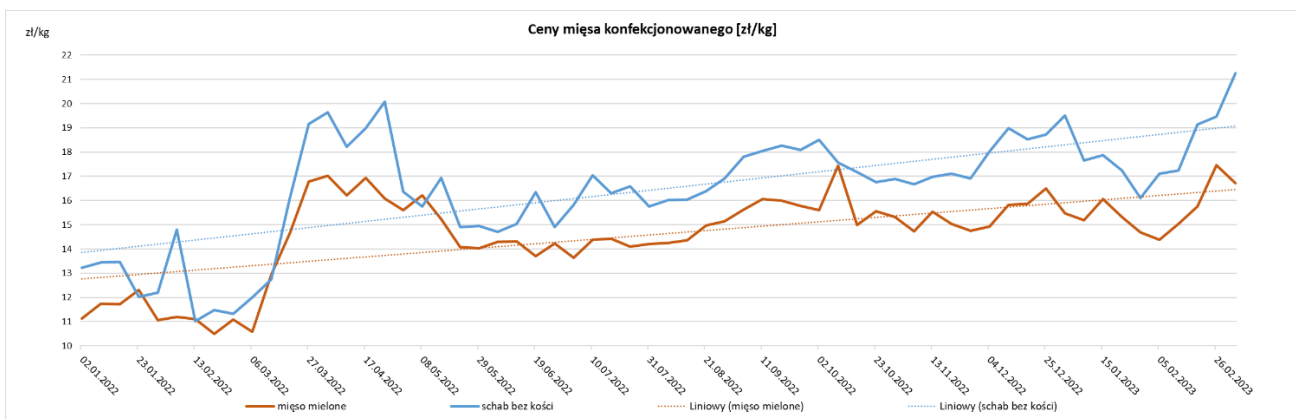
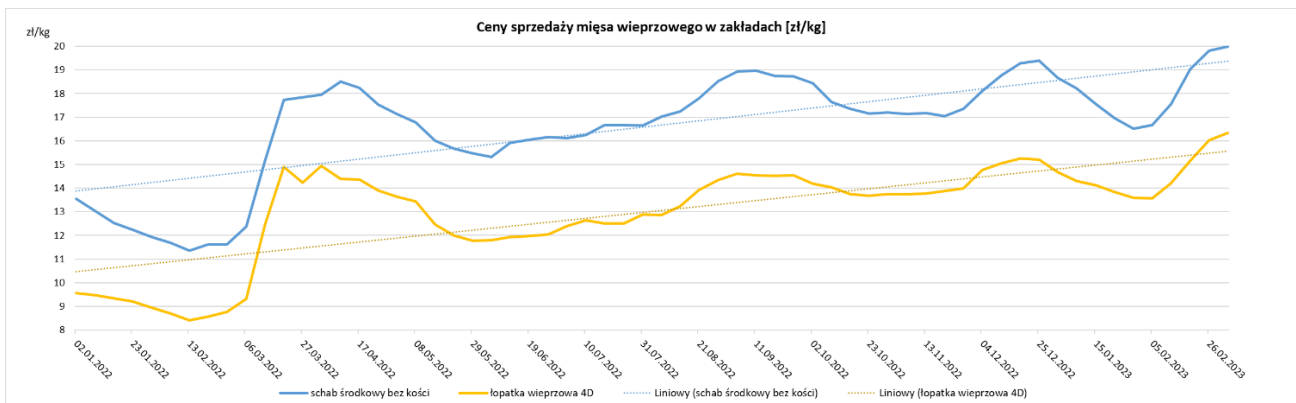

3. Graficzne prezentacje cen zakupu i sprzedaży na rynku wieprzowiny

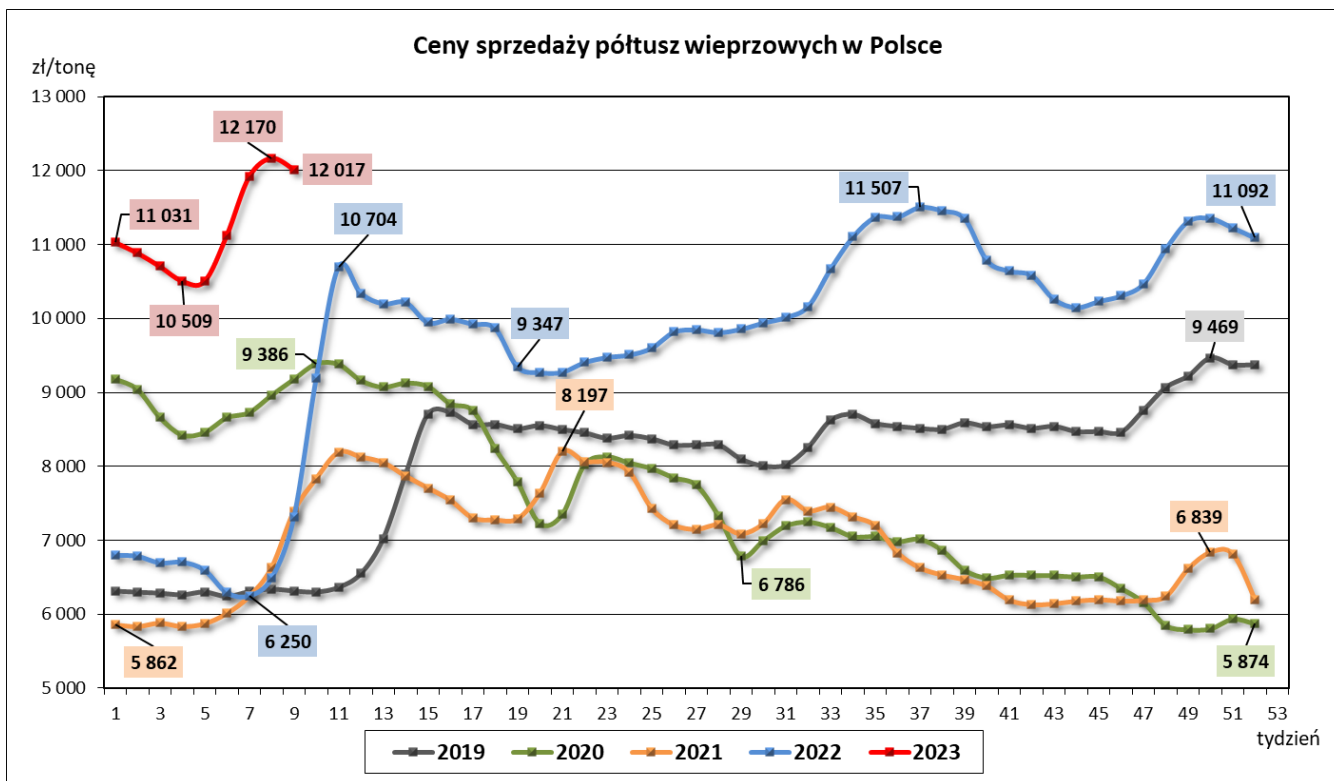
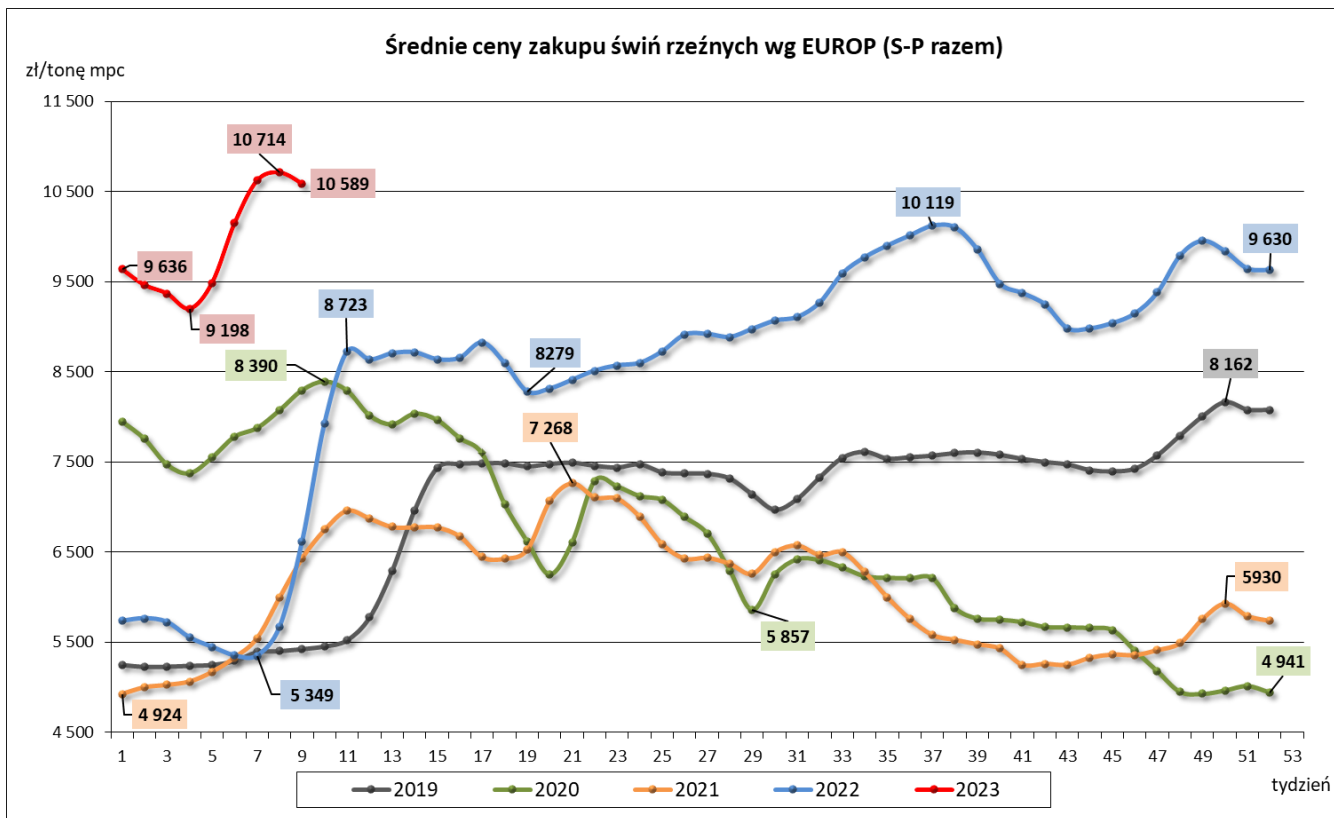

4. Miesięczne analizy cen

Zestawienie cen rynkowych zakupu tuczników ubitych w styczniu 2023 r. i lutym 2023 r.

ZAKUP								
Klasa półtuszy wieprzowych wg EUROP	CENA [zł/t]				Zmiana ceny [%]	% mięsa w tuszy	Średnia masa tuszy [kg/szt.]	Struktura skupu [%]
	[MS]		[MPC]					
	luty 2023	styczeń 2023	luty 2023	styczeń 2023				
1	2	3	4	5	6	11	15	16
POLSKA								
klasa S	10516	9671	10310	9 482	8,73	61,7	94,1	40,8
klasa E	10480	9611	10274	9 422	9,04	58,0	96,6	48,8
klasa U	10192	9291	9992	9 109	9,70	53,3	98,9	9,1
klasa R	9870	8946	9677	8 771	10,33	48,5	101,0	1,1
klasa O	9073	8059	8895	7 901	12,57	43,6	105,7	0,2
klasa P	*	*	*	*	*	*	*	*
S-P Razem	10458	9590	10253	9 402	9,04	59,0	95,9	100,0
REGION PÓŁNOCNY								
klasa S	10298	9596	10096	9 408	7,32	61,8	93,6	42,2
klasa E	10415	9580	10211	9 392	8,72	58,0	95,9	47,4
klasa U	10218	9268	10017	9 086	10,25	53,2	97,7	9,2
klasa R	9903	8929	9709	8754	10,91	48,3	98,8	1,1
klasa O	9307	8469	9124	8303	9,89	43,2	101,2	0,1
klasa P	*	*	*	*	*	*	*	*
S-P Razem	10341	9548	10138	9 361	8,31	59,0	95,2	100,0
REGION ŚRODKOWO-WSCHODNI								
klasa S	10 610	9 706	10 402	9 515	9,32	61,7	93,7	44,5
klasa E	10 563	9 654	10 356	9 464	9,42	58,0	96,8	47,4
klasa U	10 307	9 378	10 105	9 195	9,90	53,3	98,5	7,4
klasa R	10 061	9 090	9 864	8 911	10,69	48,4	100,0	0,7
klasa O	9635	8646	9446	8476	11,45	43,2	99,6	0,1
klasa P	*	*	*	*	*	*	*	*
S-P Razem	10 560	9 645	10 353	9 456	9,48	59,2	95,6	100,0
REGION POŁUDNIOWO-WSCHODNI								
klasa S	10 534	9 648	10 327	9 459	9,18	61,5	93,9	41,7
klasa E	10 482	9 617	10 276	9 429	8,99	58,0	96,5	47,6
klasa U	10 126	9 272	9 927	9 090	9,21	53,1	99,4	9,4
klasa R	9 718	8 862	9 527	8 688	9,66	48,3	102,9	1,2
klasa O	8 863	8 221	8 689	8 060	7,81	43,5	105,9	0,1
klasa P	*	*	*	*	*	*	*	*
S-P Razem	10 456	9 582	10 251	9 394	9,13	58,9	95,8	100,0
REGION ZACHODNI								
klasa S	10 542	9 695	10 335	9 505	8,73	61,8	95,4	35,1
klasa E	10 427	9 580	10 222	9 392	8,84	58,2	96,8	52,1
klasa U	10 108	9 236	9 910	9 054	9,44	53,5	99,8	11,0
klasa R	9 799	8 896	9 607	8 722	10,15	48,6	102,0	1,5
klasa O	8 965	7 886	8 789	7 731	13,68	43,7	107,5	0,4
klasa P	*	*	*	*	*	*	*	*
S-P Razem	10 414	9 559	10 210	9 371	8,95	58,7	96,8	100,0

Wykorzystanie możliwe wyłącznie z dokładnym podaniem źródła.

CENA [zł/kg]			Miesięczna zmiana ceny
MAKROREGIONY	luty 2023	styczeń 2023	[%]
POLSKA	8,00	7,33	9,04
REGION PÓŁNOCNY	7,91	7,30	8,31
REGION ŚRODKOWO-WSCHODNI	8,08	7,38	9,48
REGION POŁUDNIOWO-WSCHODNI	8,00	7,33	9,13
REGION ZACHODNI	7,96	7,31	8,95

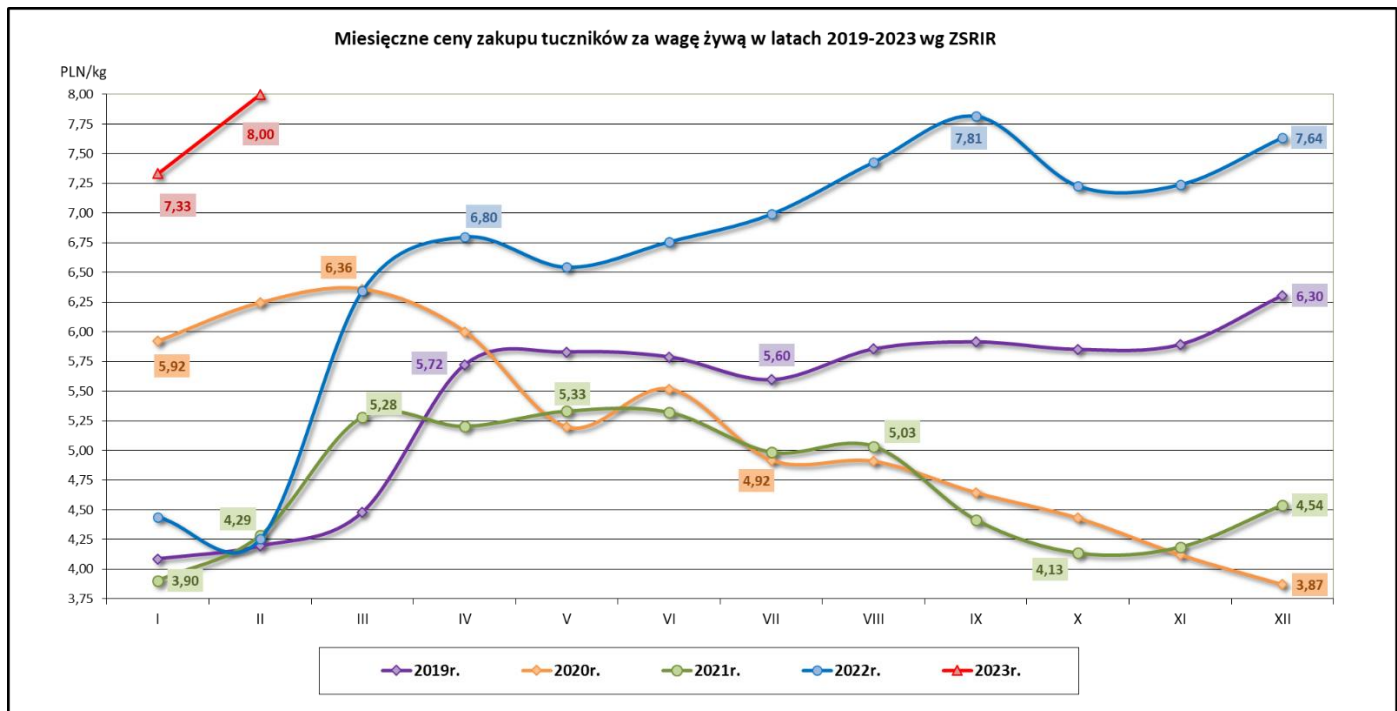

Średnie miesięczne ceny zakupu żywca wieprzowego w wadze żywej (zł/kg) bez VAT w latach 2016- 2023 wg Zintegrowanego Systemu Rolniczej Informacji Rynkowej (ZSRIR)

Miesiące	2023r.	2022r.	2021r.	2020r.	2019r.	2018r.	2017r.	2016
I	7,33	4,44	3,90	5,92	4,09	4,23	4,94	4,03
II	8,00	4,25	4,29	6,24	4,19	4,54	4,86	4,17
III		6,35	5,28	6,36	4,48	4,65	4,98	4,23
IV		6,80	5,20	6,00	5,72	4,54	5,46	4,12
V		6,54	5,33	5,20	5,83	4,49	5,62	4,53
VI		6,76	5,32	5,52	5,79	4,68	5,72	4,99
VII		6,99	4,98	4,92	5,60	4,69	5,53	5,38
VIII		7,43	5,03	4,91	5,85	4,84	5,51	5,31
IX		7,81	4,41	4,64	5,91	4,71	5,33	5,41
X		7,23	4,13	4,43	5,85	4,40	4,85	5,04
XI		7,24	4,19	4,12	5,89	4,24	4,64	4,96
XII		7,64	4,54	3,87	6,30	4,17	4,55	5,09

5. Pogłowie trzody chlewnej według stanu w grudniu 2022 roku (dane wstępne) Źródło: dane GUS

↓ **6,0%**

Spadek pogłowia świń
w grudniu r/r

Według wstępnych danych pogłowie świń* w grudniu 2022 r. liczyło 9624,3 tys. sztuk, wykazując w porównaniu z analogicznym okresem ubiegłego roku spadek o 6,0%. Redukcja pogłowia wystąpiła we wszystkich grupach świń, w szczególności w grupie prosiąt, gdzie wyniosła 11,8%.

WYSZCZEGÓLNIENIE	XII 2022 w tys. sztuk	XII 2021=100	VI 2022=100
Świnie	9624,3	94,0	100,1
Prosięta o wadze do 20 kg	1891,4	88,2	93,7
Warchlaki o wadze od 20 kg do 50 kg	2788,4	91,7	98,6
Trzoda chlewna na ubój o wadze 50 kg i więcej (tuczniki)	4391,3	86,5	93,4
Trzoda chlewna na chów o wadze 50 kg i więcej	602,5	90,6	97,6
w tym lochy razem	592,6	90,6	97,7
w tym lochy prośne	404,8	93,3	96,9

Pogłowie świń w grudniu 2022 r. wyniosło 9624,3 tys. sztuk. W strukturze stada największa zmiana dotyczyła udziału tuczników – wzrost 2,2 p. proc. w stosunku do grudnia 2021 r.

W strukturze stada trzody chlewnej ogółem udział poszczególnych grup produkcyjno – użytkowych w grudniu 2022 roku wynosił:

- prosięta o wadze do 20 kg – 19,7%,
- warchlaki o wadze od 20 kg do 50 kg – 29,0%,
- trzoda chlewna o wadze 50 kg i więcej, z przeznaczeniem na ubój – 45,1%,
- trzoda chlewna o wadze 50 kg i więcej, z przeznaczeniem na chów – 6,3%,
- w tym:
- lochy na chów razem – 6,2%,
- w tym lochy prośne – 4,2%.

Największy udział w strukturze stada stanowiło pogłowie tuczników – 45,1%

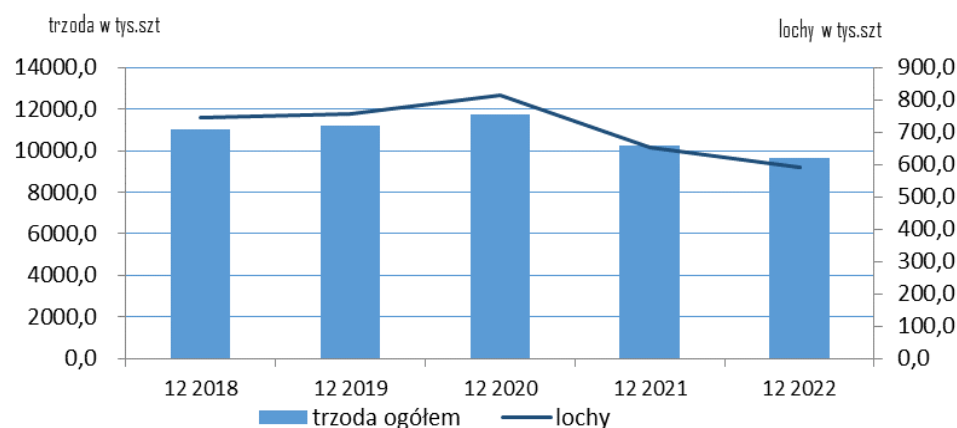

Wykres 1. Pogłowie trzody chlewnej i loch w latach 2018 - 2022

6. Handel zagraniczny wieprzowiną – trzodą żywą i mięsem wieprzowym

UWAGA: Dane są w trakcie weryfikacji - mogą być obarczone istotnymi błędami.

HANDEL ZAGRANICZNYMI TOWARAMI Z RYNKU WIEPRZOWINY

w okresie: I - XII 2022 (dane wstępne)

HANDEL ZAGRANICZNY	Wartość [tys. EUR]		Wolumen [tony]		Roczna zmiana obrotów [%]
	I-XII 2021r.	I-XII 2022r.*	I-XII 2021r.	I-XII 2022r.*	
EKSPORT	OGÓŁEM	OGÓŁEM	OGÓŁEM	OGÓŁEM	
ŚWINIE ŻYWE (ogółem) - (kod CN 0103)	5 876	7 933	4 464	3 979	-10,9
MIĘSO WIEPRZOWE - (kod CN 0203)	756 608	811 658	413 493	351 062	-15,1
IMPORT	OGÓŁEM	OGÓŁEM	OGÓŁEM	OGÓŁEM	Roczna zmiana obrotów [%]
ŚWINIE ŻYWE (ogółem) - (kod CN 0103)	351 629	460 591	221 543	244 637	10,4
MIĘSO WIEPRZOWE - (kod CN 0203)	1 274 189	1 587 890	725 931	732 937	1,0

Źródło danych: Ministerstwo Finansów.

* dane wstępne

Wybrane towary	SALDO			
	I-XII 2021r.	I-XII 2022r.*	I-XII 2021r.	I-XII 2022r.*
ŚWINIE ŻYWE (ogółem) - (kod CN 0103)	-345 753	-452 658	-217 079	-240 658
MIĘSO WIEPRZOWE - (kod CN 0203)	-517 581	-776 232	-312 437	-381 875

Wykorzystanie możliwe wyłącznie z dokładnym podaniem źródła.

UWAGA: Dane w trakcie weryfikacji - mogą być obarczone istotnymi błędami

EKSPORT MIĘSA WIEPRZOWEGO Z POLSKI

Eksport z Polski mięsa wieprzowego (kod 0203) - według ważniejszych krajów w okresie I - XII 2022*

EKSPORT			
I - XII 2021 r.			
Kraj	Wartość [tys. EUR]	Wartość [tys. PLN]	Wolumen [tony]
OGÓŁEM	756 608	3 453 857	413 493
Stany Zjednoczone Ameryki	76 429	349 039	25 529
Republika Czeska	68 135	310 992	27 094
Słowacja	67 304	307 279	37 502
Wielka Brytania	62 990	287 695	23 313
Niemcy	44 281	202 005	35 514
Rumunia	43 095	196 975	27 610
Włochy	40 896	186 650	30 279
Holandia	36 288	165 660	17 320
Węgry	33 043	150 826	17 605
Hongkong	32 142	146 749	19 306
Litwa	27 649	126 264	15 639
Nowa Zelandia	23 202	105 900	8 362
Hiszpania	17 733	80 963	9 665
Ukraina	17 443	79 661	12 435
Irlandia	17 394	79 465	5 146
Wietnam	16 160	73 372	16 346
Dania	16 032	73 169	8 664
Łotwa	13 617	62 114	6 604
Estonia	11 272	51 409	5 499
Belgia	9 402	42 868	5 196
Bulgaria	9 205	41 975	5 402
Białoruś	7 842	35 871	4 507
Moldowa	6 499	29 772	3 436
Kanada	6 405	29 161	2 002

* - Dane wstępne

EKSPORT			
I - XII 2022 r.*			
Kraj	Wartość [tys. EUR]	Wartość [tys. PLN]	Wolumen [tony]
OGÓŁEM	811 658	3 795 852	351 062
Republika Czeska	96 297	451 044	29 343
Słowacja	76 991	359 646	31 137
Wielka Brytania	65 988	308 762	22 170
Stany Zjednoczone Ameryki	54 933	255 032	17 070
Węgry	49 300	230 696	20 580
Rumunia	46 819	219 745	24 409
Litwa	41 394	193 834	15 760
Niemcy	38 414	178 942	24 037
Ukraina	33 971	158 672	17 454
Holandia	33 864	158 144	12 359
Włochy	29 846	139 815	17 558
Hiszpania	28 550	133 705	10 811
Hongkong	27 156	127 261	14 198
Łotwa	20 791	97 325	7 665
Dania	20 117	94 123	8 645
Nowa Zelandia	16 877	78 862	5 165
Irlandia	15 117	70 410	3 997
Moldowa	12 391	57 967	5 467
Estonia	10 834	50 731	4 299
Wietnam	10 727	50 394	9 319
Belgia	10 132	47 428	4 644
Francja	9 038	42 438	4 704
Chorwacja	8 221	38 705	3 603
Grecja	5 671	26 591	2 036

* - Dane wstępne

IMPORT MIĘSA WIEPRZOWEGO DO POLSKI

Import do Polski mięsa wieprzowego (kod 0203) - według ważniejszych krajów w okresie I - XII 2022*

IMPORT			
I - XII 2021 r.			
Kraj	Wartość [tys. EUR]	Wartość [tys. PLN]	Wolumen [tony]
OGÓŁEM	1 274 189	5 818 352	725 931
Niemcy	379 741	1 732 702	181 357
Belgia	312 438	1 425 779	203 500
Dania	217 640	994 229	147 410
Hiszpania	153 831	703 726	69 181
Holandia	87 321	399 169	56 035
Francja	30 682	140 136	19 312
Szwecja	21 547	98 317	5 441
Węgry	16 305	74 389	9 011
Irlandia	10 803	49 478	7 902
Słowacja	9 539	43 404	5 284
Włochy	7 901	36 099	2 793
Finlandia	7 328	33 451	3 641
Republika Czeska	6 777	30 950	5 627
Wielka Brytania	6 388	29 309	5 583

* - Dane wstępne

IMPORT			
I - XII 2022 r.*			
Kraj	Wartość [tys. EUR]	Wartość [tys. PLN]	Wolumen [tony]
OGÓŁEM	1 587 890	7 425 796	732 937
Niemcy	392 621	1 837 381	163 750
Belgia	356 045	1 666 261	179 009
Dania	298 626	1 393 554	160 284
Hiszpania	199 636	933 032	74 904
Holandia	171 134	802 125	76 338
Francja	47 172	220 642	22 921
Irlandia	32 132	150 214	16 537
Szwecja	23 899	111 642	5 485
Wielka Brytania	16 450	76 362	10 422
Węgry	12 280	57 213	6 464
Włochy	10 405	48 890	3 827
Słowacja	7 697	35 947	4 055
Finlandia	7 412	34 654	2 027
Republika Czeska	6 177	28 928	4 444

* - Dane wstępne

EKSPORT ŚWIŃ Z POLSKI

Eksport z Polski świń żywych (ogółem) (kod 0103) - według ważniejszych krajów w okresie I - XII 2022*

EKSPORT				
I - XII 2021 r.				
Kraj	Wartość [tys. EUR]	Wartość [tys. PLN]	Wolumen [tony]	Wolumen [tys. szt.]
OGÓŁEM	5 876	26 924	4 464	29,5
Słowacja	3 122	14 230	3 155	19,0
Rosja	1 331	6 184	167	1,5
Rumunia	943	4 331	804	6,8
Włochy	291	1 321	207	1,3
Holandia	120	541	102	0,7
Dania	24	108	20	0,2

* - Dane wstępne

EKSPORT				
I - XII 2022 r.*				
Kraj	Wartość [tys. EUR]	Wartość [tys. PLN]	Wolumen [tony]	Wolumen [tys. szt.]
OGÓŁEM	7 933	36 949	3 979	33,2
Słowacja	4 426	20 756	2 800	22,7
Rosja	1 866	8 499	202	2,2
Rumunia	1 548	7 256	932	8,0

* - Dane wstępne

IMPORT ŚWIŃ DO POLSKI

Import do Polski świń żywych (ogółem) (kod 0103) - według ważniejszych krajów w okresie I - XII 2022*

IMPORT				
I - XII 2021 r.				
Kraj	Wartość [tys. EUR]	Wartość [tys. PLN]	Wolumen [tony]	Wolumen [tys. szt.]
OGÓŁEM	351 629	1 602 786	221 543	6 647,8
Dania	298 452	1 360 038	182 015	5 952,3
Niemcy	26 292	119 925	19 271	362,2
Holandia	10 558	48 274	6 087	144,4
Litwa	9 165	41 807	8 830	78,0
Łotwa	2 004	9 183	1 320	35,7
Węgry	1 538	6 988	645	23,5
Słowacja	1 377	6 268	1 314	11,3
Republika Czeska	1 124	5 100	1 024	10,3
Belgia	982	4 574	957	27,9
Estonia	83	382	55	2,0

* - Dane wstępne

IMPORT				
I - XII 2022 r.*				
Kraj	Wartość [tys. EUR]	Wartość [tys. PLN]	Wolumen [tony]	Wolumen [tys. szt.]
OGÓŁEM	460 591	2 158 476	244 637	6 920,6
Dania	365 017	1 710 387	186 719	6 142,1
Niemcy	48 007	225 426	27 049	382,2
Litwa	21 019	98 506	16 063	146,0
Holandia	16 988	79 294	9 031	133,3
Łotwa	3 661	17 303	2 309	60,7
Republika Czeska	2 714	12 665	1 721	15,4
Węgry	1 506	7 062	734	27,4
Słowacja	508	2 357	346	3,6
Hiszpania	488	2 284	203	1,9
Belgia	450,356	2 106,022	300,697	4,087

* - Dane wstępne

Wykorzystanie możliwe wyłącznie z dokładnym podaniem źródła.

Biuletyn „*Rynek mięsa wieprzowego*” ukazuje się w każdy czwartek.

Wydawca:

Ministerstwo Rolnictwa i Rozwoju Wsi,
Departament Rynków Rolnych i Transformacji Energetycznej Obszarów Wiejskich
ul. Wspólna 30, 00-930 Warszawa,
tel. (022) 623-16-32, fax (022) 623-23-00.

E-mail: biuletyn@minrol.gov.pl

Autor: Aleksandra Chylińska tel. (022) 623-16-63; E-mail: Aleksandra.Chylinska@minrol.gov.pl

Biuletyny są dostępne pod adresem: Internet: <http://www.minrol.gov.pl>