

Opis Przedmiotu Zamówienia

Spis treści:

- Załącznik nr 2.1. – Planowany rozmiar prac;
- Załącznik nr 2.2. – Szczegółowy rozmiar prac według grup czynności, czynności i lokalizacji;
- Załącznik nr 2.3.1. – Charakterystyka leśnictwa w zakresie pozyskania drewna;
- Załącznik nr 2.3.2. – Układ sortymentowy pozyskania drewna w leśnictwie;
- Załącznik nr 2.3.3. – Zestawienie odległości i warunków zrywki drewna;
- Załącznik nr 2.3.4. – Zestawienie pozycji z dodatkowymi utrudnieniami w zakresie pozyskania i zrywki;
- Załącznik nr 2.3.5. – Zestawienie pozycji nieudostępniionych dla pozyskania maszynowego;
- Załącznik nr 2.3.6. – Informacja o optymalnej technologii pozyskania drewna (potencjał);
- Załącznik nr 2.3.7. – Informacja o optymalnym wariancie pozyskania drewna;
- Załącznik nr 2.4.1. – Potencjalne lokalizacje dla pielęgnacji upraw leśnych;
- Załącznik nr 2.4.2. – Zestawienie pozycji nieudostępniionych do odnowień wykonywanych przy pomocy sadzarki.

Planowany rozmiar prac

Pakiet: I/2025

Cięcia zupełne - rębne (rębnie I)

Lp.	Nr poz. w STWPL	Kod czynności do rozliczenia	Czynność - opis prac	Jedn. miary	Ilość
1	2	CWD-D	Całkowity wyrób drewna technologią dowolną	M3	3 869,00

Pozostałe cięcia rębne

Lp.	Nr poz. w STWPL	Kod czynności do rozliczenia	Czynność - opis prac	Jedn. miary	Ilość
2	1	CWD-P	Całkowity wyrób drewna pilarką	M3	2 361,00
3	2	CWD-D	Całkowity wyrób drewna technologią dowolną	M3	1 383,00

Trzebieże późne i cięcia sanitarno – selekcyjne

Lp.	Nr poz. w STWPL	Kod czynności do rozliczenia	Czynność - opis prac	Jedn. miary	Ilość
4	2	CWD-D	Całkowity wyrób drewna technologią dowolną	M3	5 148,00

Trzebieże wczesne i czyszczenia późne z pozyskaniem masy, cięcia przygodne w trzebieżach wczesnych

Lp.	Nr poz. w STWPL	Kod czynności do rozliczenia	Czynność - opis prac	Jedn. miary	Ilość
5	2	CWD-D	Całkowity wyrób drewna technologią dowolną	M3	2 610,00

Cięcia przygodne i pozostałe

Lp.	Nr poz. w STWPL	Kod czynności do rozliczenia	Czynność - opis prac	Jedn. miary	Ilość
6	2	CWD-D	Całkowity wyrób drewna technologią dowolną	M3	1 215,00

Lp.	Nr poz. w STWPL	Kod czynności do rozliczenia	Czynność - opis prac	Jedn. miary	Ilość
-----	-----------------	------------------------------	----------------------	-------------	-------

7	22	WPOD-BN	Wycinanie podszytów i podrostów w cięciach rębnych z pozostawieniem na powierzchni, bez znoszenia i układania w stopy (teren równy lub falisty)	HA	18,30
8	59	WYK-TAL40	Zdarcie pokrywy na talerzach 40 cm x 40 cm	TSZT	1,45
9	100	KOP-ROW	Wykopy ziemne o różnych przekrojach	M3	164,50
10	101	SADZ 1R	Sadzenie 1-latek z odkrytym systemem korzeniowym	TSZT	58,25
11	102	SADZ WIEL	Sadzenie wielolatek z odkrytym systemem korzeniowym	TSZT	24,50
12	104	SADZ POP	Sadzenie jednolatek i wielolatek w poprawkach i uzupełnieniach	TSZT	2,10
13	105	SAD-BRYŁ	Sadzenie sadzonek z zakrytym systemem korzeniowym	TSZT	92,35
14	106	POP-BRYŁ	Sadzenie sadzonek z zakrytym systemem korzeniowym w poprawkach i uzupełnieniach	TSZT	1,30
15	110	DOW-SADZ	Dowóz sadzonek	TSZT	178,50
16	122	KOSZ UA	Wykaszenie chwastów w uprawach i usuwanie zbędnych nalotów - stopień trudności I i II	HA	7,00
17	123	KOSZ UB	Wykaszenie chwastów w uprawach i usuwanie zbędnych nalotów - stopień trudności III i IV	HA	17,00
18	124	KOSZ UC	Wykaszenie chwastów w uprawach i usuwanie zbędnych nalotów - stopień trudności V i VI	HA	4,00
19	127	CW-W	Czyszczenia wczesne	HA	23,84
20	131	CP-W	Czyszczenia późne	HA	83,02
21	142	GRODZ-SN	Grodzenie upraw przed zwierzyną siatką	HM	48,53
22	144	GRODZ-SRN	Grodzenie upraw przed zwierzyną siatką rozbiórkową	HM	2,00
23	147	GRODZ-DEM	Demontaż (likwidacja) ogrodzeń	HM	2,00
24	148	K GRODZEŃ	Naprawa (konserwacja) ogrodzeń upraw leśnych	H	65,00
25	155	PUL-RYJ	Wykładanie pułapek na ryjkowce - dołki chwytne, wałki itp.	SZT	70,00
26	157	SZUK-PĘDR	Badanie zapędrczenia gleby - dół o objętości 0,5 m3	SZT	12,00
27	159	SZUK-OWAD	Próbne poszukiwania owadów w ściółce	SZT	10,00
28	168	NAPR-BUD	Naprawa starych budek lęgowych i schronów dla nietoperzy	SZT	12,00
29	169	CZYSZ-BUD	Czyszczenie budek lęgowych i schronów dla nietoperzy	SZT	26,00
30	172	PPOŻ-PORZ	Porządkowanie terenów na pasach przeciwpożarowych	HA	3,80

31	174	ODN-PASP	Odchwaszczanie, odnawianie pasów przeciwpożarowych	KMTR	0,70
32	329	ŻEL-1	Żelowanie 1-latek	TSZT	58,25
33	330	ŻEL-2	Żelowanie 2-latek	TSZT	26,60
34	360	ZB-NASDB	Zbiór nasion dęba	KG	1 000,00
35	370	GODZ RH8	Prace wykonywane ręcznie	H	451,50
36	371	GODZ RH23	Prace wykonywane ręcznie	H	55,00
37	372	GODZ PILA	Prace wykonywane ręcznie z użyciem pilarki	H	26,00
38	373	GODZ RU8	Prace godzinowe ręczne z urządzeniem	H	49,00
39	374	GODZ RU23	Prace godzinowe ręczne z urządzeniem	H	9,00
40	375	GODZNOC	Prace godzinowe w porze nocnej	H	3,00
41	380	GODZ MH8	Prace wykonywane innym sprzętem mechaniczny	H	89,00
42	381	GODZ MH23	Prace wykonywane innym sprzętem mechaniczny	H	54,00

Cięcia zupełne - rębne (rębnie I)

Lp.	Nr poz. w STWPL	Kod czynności do rozliczenia	Czynność - opis prac	Jedn. miary	Ilość
1	2	CWD-D	Całkowity wyrób drewna technologią dowolną	M3	4 510,00

Pozostałe cięcia rębne

Lp.	Nr poz. w STWPL	Kod czynności do rozliczenia	Czynność - opis prac	Jedn. miary	Ilość
2	2	CWD-D	Całkowity wyrób drewna technologią dowolną	M3	1 673,00

Trzebieże późne i cięcia sanitarno – selekcyjne

Lp.	Nr poz. w STWPL	Kod czynności do rozliczenia	Czynność - opis prac	Jedn. miary	Ilość
3	2	CWD-D	Całkowity wyrób drewna technologią dowolną	M3	4 005,00

Trzebieże wczesne i czyszczenia późne z pozyskaniem masy, cięcia przygodne w trzebieżach wczesnych

Lp.	Nr poz. w STWPL	Kod czynności do rozliczenia	Czynność - opis prac	Jedn. miary	Ilość
4	1	CWD-P	Całkowity wyrób drewna pilarką	M3	20,00
5	2	CWD-D	Całkowity wyrób drewna technologią dowolną	M3	2 616,00

Cięcia przygodne i pozostałe

Lp.	Nr poz. w STWPL	Kod czynności do rozliczenia	Czynność - opis prac	Jedn. miary	Ilość
6	2	CWD-D	Całkowity wyrób drewna technologią dowolną	M3	1 430,00

Lp.	Nr poz. w STWPL	Kod czynności do rozliczenia	Czynność - opis prac	Jedn. miary	Ilość
7	22	WPOD-BN	Wycinanie podszytów i podrostów w cięciach rębnych z pozostawieniem na powierzchni, bez znoszenia i układania w stosy (teren równy lub falisty)	HA	4,94
8	100	KOP-ROW	Wykopy ziemne o różnych przekrojach	M3	28,00
9	101	SADZ 1R	Sadzenie 1-latek z odkrytym systemem korzeniowym	TSZT	61,20

10	102	SADZ WIEL	Sadzenie wielolatek z odkrytym systemem korzeniowym	TSZT	3,70
11	104	SADZ POP	Sadzenie jednolatek i wielolatek w poprawkach i uzupełnieniach	TSZT	0,30
12	105	SAD-BRYŁ	Sadzenie sadzonek z zakrytym systemem korzeniowym	TSZT	85,60
13	106	POP-BRYŁ	Sadzenie sadzonek z zakrytym systemem korzeniowym w poprawkach i uzupełnieniach	TSZT	18,90
14	110	DOW-SADZ	Dowóz sadzonek	TSZT	169,70
15	122	KOSZ UA	Wykaszenie chwastów w uprawach i usuwanie zbędnych nalotów - stopień trudności I i II	HA	15,00
16	123	KOSZ UB	Wykaszenie chwastów w uprawach i usuwanie zbędnych nalotów - stopień trudności III i IV	HA	18,00
17	124	KOSZ UC	Wykaszenie chwastów w uprawach i usuwanie zbędnych nalotów - stopień trudności V i VI	HA	2,00
18	127	CW-W	Czyszczenia wczesne	HA	15,32
19	131	CP-W	Czyszczenia późne	HA	59,02
20	142	GRODZ-SN	Grodzenie upraw przed zwierzyną siatką	HM	36,25
21	144	GRODZ-SRN	Grodzenie upraw przed zwierzyną siatką rozbiórkową	HM	0,85
22	147	GRODZ-DEM	Demontaż (likwidacja) ogrodzeń	HM	6,33
23	148	K GRODZEŃ	Naprawa (konserwacja) ogrodzeń upraw leśnych	H	77,00
24	159	SZUK-OWAD	Próbne poszukiwania owadów w ściółce	SZT	7,00
25	168	NAPR-BUD	Naprawa starych budek lęgowych i schronów dla nietoperzy	SZT	12,00
26	169	CZYSZ-BUD	Czyszczenie budek lęgowych i schronów dla nietoperzy	SZT	57,00
27	172	PPOŻ-PORZ	Porządkowanie terenów na pasach przeciwpożarowych	HA	6,51
28	174	ODN-PASP	Odchwaszczanie, odnawianie pasów przeciwpożarowych	KMTR	0,50
29	329	ŻEL-1	Żelowanie 1-latek	TSZT	60,90
30	330	ŻEL-2	Żelowanie 2-latek	TSZT	4,00
31	360	ZB-NASDB	Zbiór nasion dęba	KG	1 000,00
32	370	GODZ RH8	Prace wykonywane ręcznie	H	425,50
33	371	GODZ RH23	Prace wykonywane ręcznie	H	26,00

34	372	GODZ PILA	Prace wykonywane ręcznie z użyciem pilarki	H	26,00
35	373	GODZ RU8	Prace godzinowe ręczne z urządzeniem	H	95,00
36	374	GODZ RU23	Prace godzinowe ręczne z urządzeniem	H	6,00
37	375	GODZNOC	Prace godzinowe w porze nocnej	H	6,00
38	380	GODZ MH8	Prace wykonywane innym sprzętem mechaniczny	H	134,00
39	381	GODZ MH23	Prace wykonywane innym sprzętem mechaniczny	H	57,00

Cięcia zupełne - rębne (rębnie I)

Lp.	Nr poz. w STWPL	Kod czynności do rozliczenia	Czynność - opis prac	Jedn. miary	Ilość
1	2	CWD-D	Całkowity wyrób drewna technologią dowolną	M3	1 920,00

Pozostałe cięcia rębne

Lp.	Nr poz. w STWPL	Kod czynności do rozliczenia	Czynność - opis prac	Jedn. miary	Ilość
2	2	CWD-D	Całkowity wyrób drewna technologią dowolną	M3	1 968,00

Trzebieże późne i cięcia sanitarno – selekcyjne

Lp.	Nr poz. w STWPL	Kod czynności do rozliczenia	Czynność - opis prac	Jedn. miary	Ilość
3	1	CWD-P	Całkowity wyrób drewna pilarką	M3	241,00
4	2	CWD-D	Całkowity wyrób drewna technologią dowolną	M3	2 749,00

Trzebieże wczesne i czyszczenia późne z pozyskaniem masy, cięcia przygodne w trzebieżach wczesnych

Lp.	Nr poz. w STWPL	Kod czynności do rozliczenia	Czynność - opis prac	Jedn. miary	Ilość
5	2	CWD-D	Całkowity wyrób drewna technologią dowolną	M3	1 626,00

Cięcia przygodne i pozostałe

Lp.	Nr poz. w STWPL	Kod czynności do rozliczenia	Czynność - opis prac	Jedn. miary	Ilość
6	2	CWD-D	Całkowity wyrób drewna technologią dowolną	M3	387,00

Lp.	Nr poz. w STWPL	Kod czynności do rozliczenia	Czynność - opis prac	Jedn. miary	Ilość
7	22	WPOD-BN	Wycinanie podszytów i podrostów w cięciach rębnych z pozostawieniem na powierzchni, bez znoszenia i układania w stosy (teren równy lub falisty)	HA	1,60
8	100	KOP-ROW	Wykopy ziemne o różnych przekrojach	M3	10,00
9	101	SADZ 1R	Sadzenie 1-latek z odkrytym systemem korzeniowym	TSZT	27,20

10	102	SADZ WIEL	Sadzenie wielolatek z odkrytym systemem korzeniowym	TSZT	4,40
11	104	SADZ POP	Sadzenie jednolatek i wielolatek w poprawkach i uzupełnieniach	TSZT	0,50
12	105	SAD-BRYŁ	Sadzenie sadzonek z zakrytym systemem korzeniowym	TSZT	18,80
13	106	POP-BRYŁ	Sadzenie sadzonek z zakrytym systemem korzeniowym w poprawkach i uzupełnieniach	TSZT	13,50
14	110	DOW-SADZ	Dowóz sadzonek	TSZT	64,40
15	122	KOSZ UA	Wykaszenie chwastów w uprawach i usuwanie zbędnych nalotów - stopień trudności I i II	HA	8,00
16	123	KOSZ UB	Wykaszenie chwastów w uprawach i usuwanie zbędnych nalotów - stopień trudności III i IV	HA	15,00
17	124	KOSZ UC	Wykaszenie chwastów w uprawach i usuwanie zbędnych nalotów - stopień trudności V i VI	HA	1,00
18	127	CW-W	Czyszczenia wczesne	HA	11,27
19	131	CP-W	Czyszczenia późne	HA	15,50
20	142	GRODZ-SN	Grodzenie upraw przed zwierzyną siatką	HM	3,10
21	144	GRODZ-SRN	Grodzenie upraw przed zwierzyną siatką rozbiórkową	HM	0,40
22	147	GRODZ-DEM	Demontaż (likwidacja) ogrodzeń	HM	8,84
23	148	K GRODZEŃ	Naprawa (konserwacja) ogrodzeń upraw leśnych	H	54,00
24	159	SZUK-OWAD	Próbne poszukiwania owadów w ściółce	SZT	5,00
25	168	NAPR-BUD	Naprawa starych budek lęgowych i schronów dla nietoperzy	SZT	6,00
26	169	CZYSZ-BUD	Czyszczenie budek lęgowych i schronów dla nietoperzy	SZT	10,00
27	172	PPOŻ-PORZ	Porządkowanie terenów na pasach przeciwpożarowych	HA	19,38
28	174	ODN-PASP	Odchwaszczanie, odnawianie pasów przeciwpożarowych	KMTR	2,50
29	329	ŻEL-1	Żelowanie 1-latek	TSZT	27,20
30	330	ŻEL-2	Żelowanie 2-latek	TSZT	4,90
31	370	GODZ RH8	Prace wykonywane ręcznie	H	253,00
32	371	GODZ RH23	Prace wykonywane ręcznie	H	8,00
33	372	GODZ PILA	Prace wykonywane ręcznie z użyciem pilarki	H	17,00

34	373	GODZ RU8	Prace godzinowe ręczne z urządzeniem	H	20,00
35	374	GODZ RU23	Prace godzinowe ręczne z urządzeniem	H	5,00
36	375	GODZNOC	Prace godzinowe w porze nocnej	H	5,00
37	380	GODZ MH8	Prace wykonywane innym sprzętem mechaniczny	H	40,00
38	381	GODZ MH23	Prace wykonywane innym sprzętem mechaniczny	H	22,00

Cięcia zupełne - rębne (rębnie I)

Lp.	Nr poz. w STWPL	Kod czynności do rozliczenia	Czynność - opis prac	Jedn. miary	Ilość
1	2	CWD-D	Całkowity wyrób drewna technologią dowolną	M3	22 887,00

Pozostałe cięcia rębne

Lp.	Nr poz. w STWPL	Kod czynności do rozliczenia	Czynność - opis prac	Jedn. miary	Ilość
2	2	CWD-D	Całkowity wyrób drewna technologią dowolną	M3	2 699,00

Trzebieże późne i cięcia sanitarno – selekcyjne

Lp.	Nr poz. w STWPL	Kod czynności do rozliczenia	Czynność - opis prac	Jedn. miary	Ilość
3	1	CWD-P	Całkowity wyrób drewna pilarką	M3	10,00
4	2	CWD-D	Całkowity wyrób drewna technologią dowolną	M3	17 788,00

Trzebieże wczesne i czyszczenia późne z pozyskaniem masy, cięcia przygodne w trzebieżach wczesnych

Lp.	Nr poz. w STWPL	Kod czynności do rozliczenia	Czynność - opis prac	Jedn. miary	Ilość
5	2	CWD-D	Całkowity wyrób drewna technologią dowolną	M3	8 792,00

Cięcia przygodne i pozostałe

Lp.	Nr poz. w STWPL	Kod czynności do rozliczenia	Czynność - opis prac	Jedn. miary	Ilość
6	2	CWD-D	Całkowity wyrób drewna technologią dowolną	M3	2 554,00

Lp.	Nr poz. w STWPL	Kod czynności do rozliczenia	Czynność - opis prac	Jedn. miary	Ilość
7	59	WYK-TAL40	Zdarcie pokrywy na talerzach 40 cm x 40 cm	TSZT	1,40
8	100	KOP-ROW	Wykopy ziemne o różnych przekrojach	M3	322,00
9	101	SADZ 1R	Sadzenie 1-latek z odkrytym systemem korzeniowym	TSZT	604,85

10	102	SADZ WIEL	Sadzenie wielolatek z odkrytym systemem korzeniowym	TSZT	56,40
11	104	SADZ POP	Sadzenie jednolatek i wielolatek w poprawkach i uzupełnieniach	TSZT	38,00
12	105	SAD-BRYŁ	Sadzenie sadzonek z zakrytym systemem korzeniowym	TSZT	159,66
13	106	POP-BRYŁ	Sadzenie sadzonek z zakrytym systemem korzeniowym w poprawkach i uzupełnieniach	TSZT	32,20
14	110	DOW-SADZ	Dowóz sadzonek	TSZT	890,91
15	111	SIEW-RCP	Siew ciągły, przerywany lub kupkowy	KMTR	17,82
16	122	KOSZ UA	Wykaszenie chwastów w uprawach i usuwanie zbędnych nalotów - stopień trudności I i II	HA	44,00
17	123	KOSZ UB	Wykaszenie chwastów w uprawach i usuwanie zbędnych nalotów - stopień trudności III i IV	HA	23,00
18	124	KOSZ UC	Wykaszenie chwastów w uprawach i usuwanie zbędnych nalotów - stopień trudności V i VI	HA	6,00
19	127	CW-W	Czyszczenia wczesne	HA	60,05
20	131	CP-W	Czyszczenia późne	HA	51,12
21	136	ZAB-RYS	Zabezpieczenie młodników przed spalowaniem przez rysakowanie	TSZT	50,57
22	142	GRODZ-SN	Grodzenie upraw przed zwierzyną siatką	HM	125,81
23	144	GRODZ-SRN	Grodzenie upraw przed zwierzyną siatką rozbiórkową	HM	1,20
24	147	GRODZ-DEM	Demontaż (likwidacja) ogrodzeń	HM	55,17
25	148	K GRODZEŃ	Naprawa (konserwacja) ogrodzeń upraw leśnych	H	341,00
26	155	PUŁ-RYJ	Wykładanie pułapek na ryjkowce - dolki chwytne, wałki itp.	SZT	73,00
27	159	SZUK-OWAD	Próbne poszukiwania owadów w ściółce	SZT	92,00
28	172	PPOŻ-PORZ	Porządkowanie terenów na pasach przeciwpożarowych	HA	7,66
29	174	ODN-PASP	Odczaszczanie, odnawianie pasów przeciwpożarowych	KMTR	5,23
30	329	ŻEL-1	Żelowanie 1-latek	TSZT	622,25
31	330	ŻEL-2	Żelowanie 2-latek	TSZT	75,30
32	338	N-ZSGDNSO	Zbiór szyszek z gospodarczych drzewostanów nasiennych sosnowych	KG	6 750,00
33	370	GODZ RH8	Prace wykonywane ręcznie	H	6 167,00

34	371	GODZ RH23	Prace wykonywane ręcznie	H	434,00
35	372	GODZ PILA	Prace wykonywane ręcznie z użyciem pilarki	H	78,00
36	373	GODZ RU8	Prace godzinowe ręczne z urządzeniem	H	416,00
37	374	GODZ RU23	Prace godzinowe ręczne z urządzeniem	H	71,00
38	375	GODZNOC	Prace godzinowe w porze nocnej	H	20,00
39	380	GODZ MH8	Prace wykonywane innym sprzętem mechaniczny	H	675,50
40	381	GODZ MH23	Prace wykonywane innym sprzętem mechaniczny	H	353,00
41	501	GODZ RŁ23	Prace godzinowe ręczne w łowiectwie	H	620,00
42	502	GODZ SŁ23	Prace godzinowe samochodowe w łowiectwie	H	48,00
43	503	GODZ MŁ23	Prace godzinowe ciągnikowe w łowiectwie	H	65,00
44	504	GODZ ŁU23	Prace godzinowe ręczne z urządzeniem mechanicznym w łowiectwie	H	115,00
45	505	Ł-NAG-POL	Osoba do naganki z transportem	Osob	120,00
46	506	Ł-POM-POL	Osoba do pomocy organizacji polowania zbiorowego	Osob	10,00
47	507	Ł-POJ-POL	Pojazd do transportu myśliwych	SZT	30,00
48	508	Ł-KAR-POL	Pojazd do przewozu pozyskanej zwierzyny	SZT	12,00
49	509	Ł-PSY-POL	Pies do naganki z transportem	SZT	44,00
50	510	Ł-TREBACZ	Trębacz sygnałów myśliwskich	Osob	10,00
51	511	Ł-PODPRM	Podprowadzanie myśliwych	DN	20,00
52	512	PREP-JEL	Preparacja poroża byka jelenia	SZT	35,00
53	513	PREP-ORĘŻ	Preparacja oręży dzika	SZT	5,00
54	514	PREP-ROG	Preparacja parostków rogacza	SZT	12,00
55	517	PREP-DRAP	Preparacja czaszek drapieźników	SZT	2,00
56	526	Ł-KGRODZ	Naprawa (konserwacja) ogrodzeń upraw rolnych	H	50,00
57	601	ŁR-ORKA	Głęboka orka	HA	14,49
58	604	ŁR-AGRE	Agregatowanie	HA	4,82
59	605	ŁR-KULT	Kultywatorowanie	HA	5,00

60	606	ŁR-BRON	Bronowanie	HA	29,67
61	607	ŁR-TAL	Talerzowanie	HA	4,82
62	608	ŁR-REDL	Redlenie	HA	3,97
63	610	ŁR-WAŁOW	Wałowanie	HA	4,82
64	614	ŁR-NAWM	Wysiew nawozów sztucznych	HA	19,67
65	615	ŁR-WAPN	Wapnowanie	HA	10,00
66	618	ŁR-WYSNAS	Wysiew nasion siewnikiem zbożowym	HA	10,52
67	621	ŁR-SADZT	Sadzenie bulw topinamburu lub ziemniaków	HA	3,97
68	628	ŁR-WYKŁW	Koszenie trawy z wywozem z łąki	HA	65,00

Cięcia zupełne - rębne (rębnie I)

Lp.	Nr poz. w STWPL	Kod czynności do rozliczenia	Czynność - opis prac	Jedn. miary	Ilość
1	1	CWD-P	Całkowity wyrób drewna pilarką	M3	334,00
2	2	CWD-D	Całkowity wyrób drewna technologią dowolną	M3	5 322,00

Pozostałe cięcia rębne

Lp.	Nr poz. w STWPL	Kod czynności do rozliczenia	Czynność - opis prac	Jedn. miary	Ilość
3	2	CWD-D	Całkowity wyrób drewna technologią dowolną	M3	2 550,00

Trzebieże późne i cięcia sanitarne – selekcyjne

Lp.	Nr poz. w STWPL	Kod czynności do rozliczenia	Czynność - opis prac	Jedn. miary	Ilość
4	2	CWD-D	Całkowity wyrób drewna technologią dowolną	M3	4 564,00

Trzebieże wczesne i czyszczenia późne z pozyskaniem masy, cięcia przygodne w trzebieżach wczesnych

Lp.	Nr poz. w STWPL	Kod czynności do rozliczenia	Czynność - opis prac	Jedn. miary	Ilość
5	2	CWD-D	Całkowity wyrób drewna technologią dowolną	M3	1 897,00

Cięcia przygodne i pozostałe

Lp.	Nr poz. w STWPL	Kod czynności do rozliczenia	Czynność - opis prac	Jedn. miary	Ilość
6	2	CWD-D	Całkowity wyrób drewna technologią dowolną	M3	903,00

Lp.	Nr poz. w STWPL	Kod czynności do rozliczenia	Czynność - opis prac	Jedn. miary	Ilość
7	59	WYK-TAL40	Zdarcie pokrywy na talerzach 40 cm x 40 cm	TSZT	1,20
8	100	KOP-ROW	Wykopy ziemne o różnych przekrojach	M3	15,00
9	101	SADZ 1R	Sadzenie 1-latek z odkrytym systemem korzeniowym	TSZT	122,20

10	102	SADZ WIEL	Sadzenie wielolatek z odkrytym systemem korzeniowym	TSZT	91,00
11	105	SAD-BRYŁ	Sadzenie sadzonek z zakrytym systemem korzeniowym	TSZT	14,00
12	106	POP-BRYŁ	Sadzenie sadzonek z zakrytym systemem korzeniowym w poprawkach i uzupełnieniach	TSZT	19,50
13	110	DOW-SADZ	Dowóz sadzonek	TSZT	246,70
14	122	KOSZ UA	Wykaszenie chwastów w uprawach i usuwanie zbędnych nalotów - stopień trudności I i II	HA	34,00
15	123	KOSZ UB	Wykaszenie chwastów w uprawach i usuwanie zbędnych nalotów - stopień trudności III i IV	HA	3,00
16	124	KOSZ UC	Wykaszenie chwastów w uprawach i usuwanie zbędnych nalotów - stopień trudności V i VI	HA	2,00
17	127	CW-W	Czyszczenia wczesne	HA	11,64
18	131	CP-W	Czyszczenia późne	HA	12,00
19	142	GRODZ-SN	Grodzenie upraw przed zwierzyną siatką	HM	35,90
20	144	GRODZ-SRN	Grodzenie upraw przed zwierzyną siatką rozbiórkową	HM	0,80
21	147	GRODZ-DEM	Demontaż (likwidacja) ogrodzeń	HM	14,62
22	148	K GRODZEŃ	Naprawa (konserwacja) ogrodzeń upraw leśnych	H	108,00
23	159	SZUK-OWAD	Próbne poszukiwania owadów w ściółce	SZT	12,00
24	168	NAPR-BUD	Naprawa starych budek lęgowych i schronów dla nietoperzy	SZT	6,00
25	169	CZYSZ-BUD	Czyszczenie budek lęgowych i schronów dla nietoperzy	SZT	15,00
26	172	PPOŻ-PORZ	Porządkowanie terenów na pasach przeciwpożarowych	HA	1,36
27	174	ODN-PASP	Odchwaszczanie, odnawianie pasów przeciwpożarowych	KMTR	0,58
28	329	ŻEL-1	Żelowanie 1-latek	TSZT	122,20
29	330	ŻEL-2	Żelowanie 2-latek	TSZT	91,00
30	338	N-ZSGDNSO	Zbiór szyszek z gospodarczych drzewostanów nasiennych sosnowych	KG	2 300,00
31	360	ZB-NASDB	Zbiór nasion dęba	KG	1 000,00
32	370	GODZ RH8	Prace wykonywane ręcznie	H	570,50
33	371	GODZ RH23	Prace wykonywane ręcznie	H	60,00

34	372	GODZ PILA	Prace wykonywane ręcznie z użyciem pilarki	H	26,00
35	373	GODZ RU8	Prace godzinowe ręczne z urządzeniem	H	59,00
36	374	GODZ RU23	Prace godzinowe ręczne z urządzeniem	H	8,00
37	375	GODZNOC	Prace godzinowe w porze nocnej	H	5,00
38	380	GODZ MH8	Prace wykonywane innym sprzętem mechaniczny	H	119,00
39	381	GODZ MH23	Prace wykonywane innym sprzętem mechaniczny	H	109,00

Lp.	Nr poz. w STWPL	Kod czynności do rozliczenia	Czynność - opis prac	Jedn. miary	Ilość
1	39	ROZDR-PP	Rozdrabnianie pozostałości drzewnych na całej powierzchni bez mieszania z glebą	HA	172,19
2	40	ROZDR-PDR	Rozdrabnianie pozostałości drzewnych na całej powierzchni bez mieszania z glebą na powierzchniach z wyrobioną drobnicą	HA	21,66
3	42	ROZME-DRZ	Mechaniczne rozdrabnianie stojących drzewek na pożarzyskach i przepadłych uprawach	HA	1,00
4	47	OPR-UC	Opryskiwanie upraw opryskiwaczem - ciągnikowym (nie dotyczy szkółek)	HA	3,74
5	73	WYK-PASCZ	Wyorywanie bruzd pługiem leśnym na powierzchni pow. 0,50 ha	KMTR	292,61
6	74	WYK-PA5CZ	Wyorywanie bruzd pługiem leśnym na pow. do 0,50 ha	KMTR	22,91
7	76	WYK-PWA	Wyorywanie bruzd pługiem leśnym z wywyższeniem dna bruzdy na powierzchni powyżej 0,50 ha	KMTR	116,08
8	77	WYK-P5WA	Wyorywanie bruzd pługiem leśnym z wywyższeniem dna bruzdy na pow. do 0,5 ha	KMTR	3,00
9	78	WYK-POGCZ	Wyorywanie bruzd pługiem leśnym z pogłębiaczem na powierzchni pow. 0,5 ha	KMTR	5,90
10	85	WYK WAŁK	Przygotowanie gleby pługofrezarką	KMTR	355,07

Szczegółowy rozmiar prac według grup czynności, czynności i lokalizacji

Pakiet: I/2025

Dział	Grupa czynn.	Leśnictwo/Szkółka/ nwentarz	Adres	Kod czynności	Nazwa czynności	Stopień trudności	J.M.	Ilość	roboczo- godziny	nr poz. STWPL	Kod czynności do rozliczenia	
	AGROT	Kalina	02-16-1-01-10 -h -00	WPOD-3BN	Wyc.b.u.10-30%pokr.podsz. niz	----	HA	2,00	-	22	WPOD-BN	
		Kalina	02-16-1-01-30 -b -00	WPOD-6BN	Wyc.b.u.31-60%pokr.podsz. niz	----	HA	1,20	-	22	WPOD-BN	
		Boronów	02-16-1-02-133 -h -00	WPOD-6BN	Wyc.b.u.31-60%pokr.podsz. niz	----	HA	0,88	-	22	WPOD-BN	
		Boronów	02-16-1-02-134 -h -00	WPOD-6BN	Wyc.b.u.31-60%pokr.podsz. niz	----	HA	1,32	-	22	WPOD-BN	
		Boronów	02-16-1-02-135 -a -00	WPOD-6BN	Wyc.b.u.31-60%pokr.podsz. niz	1	HA	0,92	-	22	WPOD-BN	
		Boronów	02-16-1-02-138 -k -00	WPOD-6BN	Wyc.b.u.31-60%pokr.podsz. niz	----	HA	1,25	-	22	WPOD-BN	
		Boronów	02-16-1-02-163 -g -00	WPOD-6BN	Wyc.b.u.31-60%pokr.podsz. niz	----	HA	1,78	-	22	WPOD-BN	
		Boronów	02-16-1-02-163 -j -00	WPOD-6BN	Wyc.b.u.31-60%pokr.podsz. niz	----	HA	0,54	-	22	WPOD-BN	
		Boronów	02-16-1-02-63 -b -00	WPOD-6BN	Wyc.b.u.31-60%pokr.podsz. niz	----	HA	3,19	-	22	WPOD-BN	
		Boronów	02-16-1-02-65 -f -00	WPOD-6BN	Wyc.b.u.31-60%pokr.podsz. niz	----	HA	2,49	-	22	WPOD-BN	
		Boronów	02-16-1-02-66 -d -00	WPOD-6BN	Wyc.b.u.31-60%pokr.podsz. niz	----	HA	2,73	-	22	WPOD-BN	
			Kalina	02-16-1-01-10 -i -00	CP>05D<40	CP-nach <40%, II Gr.gat, 6-30%	4	HA	0,38	12,13	131	CP-W
			Kalina	02-16-1-01-10 -i -00	CZ>05S<40	CZ-nach <40%, I Gr.gat, 6-30%	3	HA	0,38	8,09	131	CP-W
			Kalina	02-16-1-01-15 -i -00	CZ<05S<40	CZ-nach <40%, I Gr.gat, < 5%	1	HA	0,07	0,86	131	CP-W
			Kalina	02-16-1-01-17 -g -00	CP>05D<40	CP-nach <40%, II Gr.gat, 6-30%	3	HA	1,05	28,4	131	CP-W
			Kalina	02-16-1-01-17 -g -00	CZ<05S>41	CZ-nach >40%, I Gr.gat, < 5%	1	HA	4,19	64,14	131	CP-W
			Kalina	02-16-1-01-1 -g -00	CP>05D<40	CP-nach <40%, II Gr.gat, 6-30%	3	HA	1,36	36,79	131	CP-W
			Kalina	02-16-1-01-1 -g -00	CZ>05S<40	CZ-nach <40%, I Gr.gat, 6-30%	2	HA	5,43	98,46	131	CP-W
			Kalina	02-16-1-01-20 -b -00	CP>05D<40	CP-nach <40%, II Gr.gat, 6-30%	3	HA	4,65	125,79	131	CP-W
			Kalina	02-16-1-01-20 -b -00	CZ>05S<40	CZ-nach <40%, I Gr.gat, 6-30%	3	HA	6,89	146,76	131	CP-W
			Kalina	02-16-1-01-20 -f -00	CP>05D<40	CP-nach <40%, II Gr.gat, 6-30%	3	HA	4,21	113,88	131	CP-W
			Kalina	02-16-1-01-20 -f -00	CZ>05S<40	CZ-nach <40%, I Gr.gat, 6-30%	3	HA	6,32	134,62	131	CP-W
	Kalina	02-16-1-01-20 -h -00	CZ>05S<40	CZ-nach <40%, I Gr.gat, 6-30%	4	HA	3,27	82,19	131	CP-W		

CP

Kalina	02-16-1-01-21	-i -00	CP>05D<40	CP-nach <40%, II Gr.gat, 6-30%	4	HA	0,30	9,58	131	CP-W
Kalina	02-16-1-01-21	-i -00	CZ>05S<40	CZ-nach <40%, I Gr.gat, 6-30%	4	HA	2,73	68,62	131	CP-W
Kalina	02-16-1-01-21	-k -00	CZ>05S<40	CZ-nach <40%, I Gr.gat, 6-30%	1	HA	2,01	31,09	131	CP-W
Kalina	02-16-1-01-21	-m -00	CZ>05S<40	CZ-nach <40%, I Gr.gat, 6-30%	4	HA	0,80	20,11	131	CP-W
Kalina	02-16-1-01-21	-n -00	CZ>05S<40	CZ-nach <40%, I Gr.gat, 6-30%	4	HA	1,64	41,22	131	CP-W
Kalina	02-16-1-01-21	-t -00	CP>05D<40	CP-nach <40%, II Gr.gat, 6-30%	4	HA	1,09	34,79	131	CP-W
Kalina	02-16-1-01-21	-t -00	CZ>05S<40	CZ-nach <40%, I Gr.gat, 6-30%	4	HA	1,63	40,97	131	CP-W
Kalina	02-16-1-01-24	-r -00	CZ>05S<40	CZ-nach <40%, I Gr.gat, 6-30%	2	HA	0,70	12,69	131	CP-W
Kalina	02-16-1-01-25	-i -00	CZ>05S<40	CZ-nach <40%, I Gr.gat, 6-30%	1	HA	0,86	13,3	131	CP-W
Kalina	02-16-1-01-28	-c -00	CZ>05S<40	CZ-nach <40%, I Gr.gat, 6-30%	3	HA	0,63	13,42	131	CP-W
Kalina	02-16-1-01-34	-a -00	CZ>05S<40	CZ-nach <40%, I Gr.gat, 6-30%	3	HA	0,07	1,49	131	CP-W
Kalina	02-16-1-01-34	-b -00	CZ>05S<40	CZ-nach <40%, I Gr.gat, 6-30%	3	HA	0,27	5,75	131	CP-W
Kalina	02-16-1-01-35	-d -99	CZ>05S<40	CZ-nach <40%, I Gr.gat, 6-30%	3	HA	0,45	9,59	131	CP-W
Kalina	02-16-1-01-37	-a -00	CZ>05S<40	CZ-nach <40%, I Gr.gat, 6-30%	1	HA	2,63	40,68	131	CP-W
Kalina	02-16-1-01-3	-j -00	CZ>05S<40	CZ-nach <40%, I Gr.gat, 6-30%	1	HA	0,09	1,39	131	CP-W
Kalina	02-16-1-01-3	-l -00	CZ<05S<40	CZ-nach <40%, I Gr.gat, < 5%	1	HA	1,72	21,01	131	CP-W
Kalina	02-16-1-01-56	-ax -00	CZ>05S<40	CZ-nach <40%, I Gr.gat, 6-30%	4	HA	0,62	15,58	131	CP-W
Kalina	02-16-1-01-56	-x -00	CZ>05S<40	CZ-nach <40%, I Gr.gat, 6-30%	3	HA	2,19	46,65	131	CP-W
Boronów	02-16-1-02-100	-g -00	CP>05D<40	CP-nach <40%, II Gr.gat, 6-30%	5	HA	3,09	116,95	131	CP-W
Boronów	02-16-1-02-100	-g -00	CZ>05S<40	CZ-nach <40%, I Gr.gat, 6-30%	5	HA	1,32	39,34	131	CP-W
Boronów	02-16-1-02-118	-g -00	CP>05D<40	CP-nach <40%, II Gr.gat, 6-30%	3	HA	2,57	69,52	131	CP-W
Boronów	02-16-1-02-118	-g -00	CZ>30S<40	CZ-nach <40%, I Gr.gat,31-50%	2	HA	0,64	14,73	131	CP-W
Boronów	02-16-1-02-118	-j -00	CP>75D<40	CP-nach <40%, II Gr.gat, >75%	5	HA	0,50	29,69	131	CP-W
Boronów	02-16-1-02-118	-j -00	CZ<05S<40	CZ-nach <40%, I Gr.gat, < 5%	2	HA	0,06	0,89	131	CP-W
Boronów	02-16-1-02-131	-i -00	CP<05D<40	CP-nach <40%, II Gr.gat, < 5%	5	HA	0,26	10,52	131	CP-W
Boronów	02-16-1-02-131	-i -00	CZ<05S<40	CZ-nach <40%, I Gr.gat, < 5%	5	HA	0,39	12,43	131	CP-W
Boronów	02-16-1-02-132	-f -00	CP<05D<40	CP-nach <40%, II Gr.gat, < 5%	4	HA	0,26	7,23	131	CP-W
Boronów	02-16-1-02-132	-f -00	CZ>30S<40	CZ-nach <40%, I Gr.gat,31-50%	4	HA	2,34	70,22	131	CP-W
Boronów	02-16-1-02-133	-h -00	CP>05D<40	CP-nach <40%, II Gr.gat, 6-30%	5	HA	0,47	17,79	131	CP-W

Boronów	02-16-1-02-138 -j -00	CP<05D<40	CP-nach <40%, II Gr.gat, < 5%	3	HA	0,17	3,9	131	CP-W	
Boronów	02-16-1-02-138 -j -00	CZ>30S<40	CZ-nach <40%, I Gr.gat,31-50%	3	HA	1,49	39	131	CP-W	
Boronów	02-16-1-02-138 -l -00	CP>05D<40	CP-nach <40%, II Gr.gat, 6-30%	5	HA	0,27	10,22	131	CP-W	
Boronów	02-16-1-02-138 -l -00	CZ>05S<40	CZ-nach <40%, I Gr.gat, 6-30%	5	HA	0,07	2,09	131	CP-W	
Boronów	02-16-1-02-138 -n -00	CP<05D<40	CP-nach <40%, II Gr.gat, < 5%	3	HA	0,04	0,92	131	CP-W	
Boronów	02-16-1-02-138 -n -00	CZ>30S<40	CZ-nach <40%, I Gr.gat,31-50%	2	HA	0,37	8,51	131	CP-W	
Boronów	02-16-1-02-139 -a -00	CP<05D<40	CP-nach <40%, II Gr.gat, < 5%	5	HA	0,20	6,74	131	CP-W	
Boronów	02-16-1-02-139 -a -00	CZ>05S<40	CZ-nach <40%, I Gr.gat, 6-30%	5	HA	0,13	3,87	131	CP-W	
Boronów	02-16-1-02-163 -i -00	CZ>30S<40	CZ-nach <40%, I Gr.gat,31-50%	5	HA	2,32	80,45	131	CP-W	
Boronów	02-16-1-02-63 -d -00	CP>05D<40	CP-nach <40%, II Gr.gat, 6-30%	5	HA	1,07	40,5	131	CP-W	
Boronów	02-16-1-02-63 -d -00	CZ>30S<40	CZ-nach <40%, I Gr.gat,31-50%	3	HA	2,49	65,18	131	CP-W	
Boronów	02-16-1-02-65 -f -00	CP>05D<40	CP-nach <40%, II Gr.gat, 6-30%	5	HA	0,20	7,57	131	CP-W	
Boronów	02-16-1-02-65 -f -00	CZ>05S<40	CZ-nach <40%, I Gr.gat, 6-30%	5	HA	0,14	4,17	131	CP-W	
Boronów	02-16-1-02-75 -b -00	CP>05D<40	CP-nach <40%, II Gr.gat, 6-30%	5	HA	0,35	13,25	131	CP-W	
Boronów	02-16-1-02-75 -b -00	CZ>30S<40	CZ-nach <40%, I Gr.gat,31-50%	4	HA	3,18	95,43	131	CP-W	
CW	Kalina	02-16-1-01-11 -h -00	CW>05D<40	CW-nach <40%, II Gr.gat, 6-30%	4	HA	0,90	32,12	127	CW-W
	Kalina	02-16-1-01-11 -h -00	CZ>05S<40	CZ-nach <40%, I Gr.gat, 6-30%	3	HA	0,90	19,17	127	CW-W
	Kalina	02-16-1-01-12 -f -00	CW>05D<40	CW-nach <40%, II Gr.gat, 6-30%	4	HA	0,90	32,12	127	CW-W
	Kalina	02-16-1-01-12 -f -00	CZ>05S<40	CZ-nach <40%, I Gr.gat, 6-30%	4	HA	1,55	38,96	127	CW-W
	Kalina	02-16-1-01-15 -i -00	CW>05D<40	CW-nach <40%, II Gr.gat, 6-30%	3	HA	0,63	19,05	127	CW-W
	Kalina	02-16-1-01-15 -i -00	CZ>05S<40	CZ-nach <40%, I Gr.gat, 6-30%	3	HA	0,94	20,02	127	CW-W
	Kalina	02-16-1-01-27 -h -00	CW>05D<40	CW-nach <40%, II Gr.gat, 6-30%	3	HA	0,34	10,28	127	CW-W
	Kalina	02-16-1-01-27 -h -00	CZ>05S<40	CZ-nach <40%, I Gr.gat, 6-30%	3	HA	0,14	2,98	127	CW-W
	Kalina	02-16-1-01-28 -h -00	CZ>05S<40	CZ-nach <40%, I Gr.gat, 6-30%	3	HA	1,50	31,95	127	CW-W
	Kalina	02-16-1-01-28 -m -00	CW>05D<40	CW-nach <40%, II Gr.gat, 6-30%	3	HA	0,58	17,54	127	CW-W
	Kalina	02-16-1-01-40 -k -00	CW>05D<40	CW-nach <40%, II Gr.gat, 6-30%	5	HA	0,31	13,12	127	CW-W
	Kalina	02-16-1-01-40 -k -00	CZ>05S<40	CZ-nach <40%, I Gr.gat, 6-30%	3	HA	0,71	15,12	127	CW-W
	Boronów	02-16-1-02-118 -r -00	CW<05D<40	CW-nach <40%, II Gr.gat, < 5%	5	HA	0,55	20,74	127	CW-W
	Boronów	02-16-1-02-131 -i -00	CW>05D<40	CW-nach <40%, II Gr.gat, 6-30%	4	HA	0,39	13,92	127	CW-W

	Boronów	02-16-1-02-131 -i -00	CZ<05S<40	CZ-nach <40%, I Gr.gat, < 5%	4	HA	0,58	12,69	127	CW-W
	Boronów	02-16-1-02-132 -g -00	CW<05D<40	CW-nach <40%, II Gr.gat, < 5%	5	HA	1,57	59,19	127	CW-W
	Boronów	02-16-1-02-132 -g -00	CZ>05S<40	CZ-nach <40%, I Gr.gat, 6-30%	4	HA	2,36	59,32	127	CW-W
	Boronów	02-16-1-02-162 -i -00	CZ>05S<40	CZ-nach <40%, I Gr.gat, 6-30%	4	HA	1,32	33,18	127	CW-W
	Boronów	02-16-1-02-75 -c -00	CW<05D<40	CW-nach <40%, II Gr.gat, < 5%	4	HA	0,80	24,86	127	CW-W
	Boronów	02-16-1-02-75 -c -00	CZ>05S<40	CZ-nach <40%, I Gr.gat, 6-30%	4	HA	1,86	46,75	127	CW-W
	Boronów	02-16-1-02-96 -f -00	CW>75D<40	CW-nach <40%, II Gr.gat, >75%	5	HA	1,04	69,04	127	CW-W
	Boronów	02-16-1-02-96 -f -00	CZ<05S<40	CZ-nach <40%, I Gr.gat, < 5%	1	HA	2,44	29,81	127	CW-W
	Boronów	02-16-1-02-96 -g -99	CZ>05S<40	CZ-nach <40%, I Gr.gat, 6-30%	5	HA	0,34	10,13	127	CW-W
	Boronów	02-16-1-02-99 -h -00	CZ<05S<40	CZ-nach <40%, I Gr.gat, < 5%	1	HA	1,19	14,54	127	CW-W
MA-REG	Kalina	02-16-1-01-29 -c -00	KOP-ROW	kopanie rowów-różne przekroje	1	M3	80,00	118,56	100	KOP-ROW
	Kalina	02-16-1-01-29 -k -01	KOP-ROW	kopanie rowów-różne przekroje	1	M3	37,50	55,58	100	KOP-ROW
ODN-LUK	Kalina	02-16-1-01-38 -h -00	DOŁ-1L	dołow. 1 lat. liśc. z donies.	1	TSZT	5,10	2,13	110	DOW-SADZ
	Kalina	02-16-1-01-38 -h -00	DOW-SADZ	dowóz sadzonek	----	TSZT	5,10	-	110	DOW-SADZ
	Kalina	02-16-1-01-38 -h -00	SADZ-1M	sadzenie 1 latek w jamkę	1	TSZT	5,10	92,45	101	SADZ 1R
	Kalina	02-16-1-01-38 -h -00	ZAŁ-1LL	załad.1lat.liśc.rozład.-zabezp.	1	TSZT	5,10	0,65	110	DOW-SADZ
	Kalina	02-16-1-01-38 -h -00	ŻEL-1	Żelowanie 1-latek	1	TSZT	5,10	2,49	329	ŻEL-1
ODN-POZ	Kalina	02-16-1-01- - -	GODZ MH23	prace godz. wyk. ciągnikiem	----	H	15,00	-	381	GODZ MH23
	Boronów	02-16-1-02- - -	GODZ MH23	prace godz. wyk. ciągnikiem	----	H	15,00	-	381	GODZ MH23
	Boronów	02-16-1-02-130 -c -00	DOW-SADZ	dowóz sadzonek	----	TSZT	7,00	-	110	DOW-SADZ
	Boronów	02-16-1-02-130 -c -00	SAD-B<300	sadz.zakryty s.korz.brył do300	2	TSZT	7,00	88,49	105	SAD-BRYŁ
	Boronów	02-16-1-02-130 -c -00	ZAŁ-1LP	załad.1lat.liśc.rozład.-zabez	1	TSZT	7,00	0,46	110	DOW-SADZ
	Boronów	02-16-1-02-131 -d -01	DOŁ-2L	dołow. 2-3 l liśc. z donies.	1	TSZT	8,50	5,58	110	DOW-SADZ
	Boronów	02-16-1-02-131 -d -01	DOW-SADZ	dowóz sadzonek	----	TSZT	8,50	-	110	DOW-SADZ
	Boronów	02-16-1-02-131 -d -01	KOP-ROW	kopanie rowów-różne przekroje	3	M3	3,00	8,3	100	KOP-ROW
	Boronów	02-16-1-02-131 -d -01	SADZ-WM	sadzenie wielolatek w jamkę	2	TSZT	8,50	234,64	102	SADZ WIEL
	Boronów	02-16-1-02-131 -d -01	ZAŁ-2LL	załad.2-3l.liśc.rozład. zabezp.	1	TSZT	8,50	1,54	110	DOW-SADZ
	Boronów	02-16-1-02-131 -d -01	ŻEL-2	Żelowanie 2-latek	1	TSZT	8,50	9,04	330	ŻEL-2
	Boronów	02-16-1-02-134 -c -01	DOŁ-2L	dołow. 2-3 l liśc. z donies.	1	TSZT	10,40	6,82	110	DOW-SADZ

ODN-ZŁOŻ

Boronów	02-16-1-02-134 -c -01	DOW-SADZ	dowóz sadzonek	----	TSZT	10,40	-	110	DOW-SADZ
Boronów	02-16-1-02-134 -c -01	KOP-ROW	kopanie rowów-różne przekroje	2	M3	7,00	14,17	100	KOP-ROW
Boronów	02-16-1-02-134 -c -01	SADZ-WM	sadzenie wielolatek w jamkę	2	TSZT	10,40	287,09	102	SADZ WIEL
Boronów	02-16-1-02-134 -c -01	ZAŁ-2LL	załad.2-3l.liś.rozład. zabezp.	1	TSZT	10,40	1,88	110	DOW-SADZ
Boronów	02-16-1-02-134 -c -01	ŻEL-2	Żelowanie 2-latek	1	TSZT	10,40	11,06	330	ŻEL-2
Boronów	02-16-1-02-158 -c -00	DOŁ-1I	dołow. 1 lat. igl. z donies.	1	TSZT	1,30	0,4	110	DOW-SADZ
Boronów	02-16-1-02-158 -c -00	DOŁ-1L	dołow. 1 lat. liśc. z donies.	1	TSZT	3,30	1,38	110	DOW-SADZ
Boronów	02-16-1-02-158 -c -00	DOW-SADZ	dowóz sadzonek	----	TSZT	24,30	-	110	DOW-SADZ
Boronów	02-16-1-02-158 -c -00	KOP-ROW	kopanie rowów-różne przekroje	2	M3	8,00	16,19	100	KOP-ROW
Boronów	02-16-1-02-158 -c -00	SAD-B<150	sadz.zakryty s.korz.brył do150	2	TSZT	19,70	183,8	105	SAD-BRYŁ
Boronów	02-16-1-02-158 -c -00	SADZ-1M	sadzenie 1 latek w jamkę	2	TSZT	4,60	97,3	101	SADZ 1R
Boronów	02-16-1-02-158 -c -00	ZAŁ-1IL	załad.1lat.igl.rozład.-zabezp.	1	TSZT	1,30	0,11	110	DOW-SADZ
Boronów	02-16-1-02-158 -c -00	ZAŁ-1IP	zał.rozł.zabezp.1l.igl.pojemn.	1	TSZT	19,70	0,87	110	DOW-SADZ
Boronów	02-16-1-02-158 -c -00	ZAŁ-1LL	załad.1lat.liś.rozład.-zabezp.	1	TSZT	3,30	0,42	110	DOW-SADZ
Boronów	02-16-1-02-158 -c -00	ŻEL-1	Żelowanie 1-latek	1	TSZT	4,60	2,25	329	ŻEL-1
Boronów	02-16-1-02-160 -j -00	DOŁ-2L	dołow. 2-3 l liśc. z donies.	1	TSZT	0,70	0,46	110	DOW-SADZ
Boronów	02-16-1-02-160 -j -00	DOW-SADZ	dowóz sadzonek	----	TSZT	2,00	-	110	DOW-SADZ
Boronów	02-16-1-02-160 -j -00	KOP-ROW	kopanie rowów-różne przekroje	2	M3	4,00	8,1	100	KOP-ROW
Boronów	02-16-1-02-160 -j -00	SAD-B<300	sadz.zakryty s.korz.brył do300	2	TSZT	1,30	16,43	105	SAD-BRYŁ
Boronów	02-16-1-02-160 -j -00	SADZ-WM	sadzenie wielolatek w jamkę	2	TSZT	0,70	19,32	102	SADZ WIEL
Boronów	02-16-1-02-160 -j -00	ZAŁ-1LP	załad.1lat.liśc.rozład.-zabez	1	TSZT	1,30	0,09	110	DOW-SADZ
Boronów	02-16-1-02-160 -j -00	ZAŁ-2LL	załad.2-3l.liś.rozład. zabezp.	1	TSZT	0,70	0,13	110	DOW-SADZ
Boronów	02-16-1-02-160 -j -00	ŻEL-2	Żelowanie 2-latek	1	TSZT	0,70	0,74	330	ŻEL-2
Kalina	02-16-1-01-17 -k -00	DOŁ-1I	dołow. 1 lat. igl. z donies.	1	TSZT	9,45	2,89	110	DOW-SADZ
Kalina	02-16-1-01-17 -k -00	DOŁ-1L	dołow. 1 lat. liśc. z donies.	1	TSZT	1,30	0,54	110	DOW-SADZ
Kalina	02-16-1-01-17 -k -00	DOŁ-2L	dołow. 2-3 l liśc. z donies.	1	TSZT	2,70	1,77	110	DOW-SADZ
Kalina	02-16-1-01-17 -k -00	DOW-SADZ	dowóz sadzonek	----	TSZT	15,20	-	110	DOW-SADZ
Kalina	02-16-1-01-17 -k -00	KOP-ROW	kopanie rowów-różne przekroje	1	M3	5,00	7,41	100	KOP-ROW
Kalina	02-16-1-01-17 -k -00	SAD-B<150	sadz.zakryty s.korz.brył do150	1	TSZT	1,75	11,04	105	SAD-BRYŁ

HOD

Kalina	02-16-1-01-17 -k -00	SADZ-1KP	sadz.1 latek kostur pasy/taler	1	TSZT	9,05	90,55	101	SADZ 1R
Kalina	02-16-1-01-17 -k -00	SADZ-1M	sadzenie 1 latek w jamkę	1	TSZT	1,70	30,82	101	SADZ 1R
Kalina	02-16-1-01-17 -k -00	SADZ-WM	sadzenie wielolatek w jamkę	1	TSZT	2,70	59,63	102	SADZ WIEL
Kalina	02-16-1-01-17 -k -00	ZAŁ-1IL	załad.1lat.igl.rozład.-zabezp.	1	TSZT	9,45	0,77	110	DOW-SADZ
Kalina	02-16-1-01-17 -k -00	ZAŁ-1IP	zał.rozł.zabezp.1l.igl.pojemn.	1	TSZT	1,75	0,08	110	DOW-SADZ
Kalina	02-16-1-01-17 -k -00	ZAŁ-1LL	załad.1lat.liś.rozład.-zabezp.	1	TSZT	1,30	0,17	110	DOW-SADZ
Kalina	02-16-1-01-17 -k -00	ZAŁ-2LL	załad.2-3l.liś.rozład. zabezp.	1	TSZT	2,70	0,49	110	DOW-SADZ
Kalina	02-16-1-01-17 -k -00	ŻEL-1	Żelowanie 1-latek	1	TSZT	10,75	5,26	329	ŻEL-1
Kalina	02-16-1-01-17 -k -00	ŻEL-2	Żelowanie 2-latek	1	TSZT	2,70	2,87	330	ŻEL-2
Kalina	02-16-1-01-3 -g -01	DOW-SADZ	dowóz sadzonek	----	TSZT	1,00	-	110	DOW-SADZ
Kalina	02-16-1-01-3 -g -01	SAD-B<300	sadz.zakryty s.korz.brył do300	1	TSZT	1,00	8,54	105	SAD-BRYŁ
Kalina	02-16-1-01-3 -g -01	WYK-TAL40	zdarcie pokr.na talerz.40x40	1	TSZT	0,10	1,45	59	WYK-TAL40
Kalina	02-16-1-01-3 -g -01	ZAŁ-1IP	zał.rozł.zabezp.1l.igl.pojemn.	1	TSZT	1,00	0,04	110	DOW-SADZ
Kalina	02-16-1-01-58 -i -01	DOŁ-1I	dołow. 1 lat. igl. z donies.	1	TSZT	9,10	2,78	110	DOW-SADZ
Kalina	02-16-1-01-58 -i -01	DOŁ-1L	dołow. 1 lat. liśc. z donies.	1	TSZT	1,10	0,46	110	DOW-SADZ
Kalina	02-16-1-01-58 -i -01	DOŁ-2L	dołow. 2-3 l liśc. z donies.	1	TSZT	2,20	1,44	110	DOW-SADZ
Kalina	02-16-1-01-58 -i -01	DOW-SADZ	dowóz sadzonek	----	TSZT	12,40	-	110	DOW-SADZ
Kalina	02-16-1-01-58 -i -01	KOP-ROW	kopanie rowów-różne przekroje	1	M3	5,00	7,41	100	KOP-ROW
Kalina	02-16-1-01-58 -i -01	SADZ-1KP	sadz.1 latek kostur pasy/taler	1	TSZT	8,40	84,04	101	SADZ 1R
Kalina	02-16-1-01-58 -i -01	SADZ-1M	sadzenie 1 latek w jamkę	1	TSZT	1,80	32,63	101	SADZ 1R
Kalina	02-16-1-01-58 -i -01	SADZ-WM	sadzenie wielolatek w jamkę	1	TSZT	2,20	48,58	102	SADZ WIEL
Kalina	02-16-1-01-58 -i -01	ZAŁ-1IL	załad.1lat.igl.rozład.-zabezp.	1	TSZT	9,10	0,74	110	DOW-SADZ
Kalina	02-16-1-01-58 -i -01	ZAŁ-1LL	załad.1lat.liś.rozład.-zabezp.	1	TSZT	1,10	0,14	110	DOW-SADZ
Kalina	02-16-1-01-58 -i -01	ZAŁ-2LL	załad.2-3l.liś.rozład. zabezp.	1	TSZT	2,20	0,4	110	DOW-SADZ
Kalina	02-16-1-01-58 -i -01	ŻEL-1	Żelowanie 1-latek	1	TSZT	10,20	4,99	329	ŻEL-1
Kalina	02-16-1-01-58 -i -01	ŻEL-2	Żelowanie 2-latek	1	TSZT	2,20	2,34	330	ŻEL-2
Kalina	02-16-1-01-58 -j -01	DOŁ-1I	dołow. 1 lat. igl. z donies.	1	TSZT	6,50	1,99	110	DOW-SADZ
Kalina	02-16-1-01-58 -j -01	DOW-SADZ	dowóz sadzonek	----	TSZT	7,20	-	110	DOW-SADZ
Kalina	02-16-1-01-58 -j -01	SAD-B<150	sadz.zakryty s.korz.brył do150	1	TSZT	0,70	4,41	105	SAD-BRYŁ

ODN-ZRB

Kalina	02-16-1-01-58 -j -01	SADZ-1KP	sadz.1 latek kostur pasy/taler	1	TSZT	6,10	61,03	101	SADZ 1R
Kalina	02-16-1-01-58 -j -01	SADZ-1M	sadzenie 1 latek w jamkę	1	TSZT	0,40	7,25	101	SADZ 1R
Kalina	02-16-1-01-58 -j -01	ZAŁ-1IL	załad.1lat.igl.rozład.-zabezp.	1	TSZT	6,50	0,53	110	DOW-SADZ
Kalina	02-16-1-01-58 -j -01	ZAŁ-1IP	zał.rozł.zabezp.1l.igl.pojemn.	1	TSZT	0,70	0,03	110	DOW-SADZ
Kalina	02-16-1-01-58 -j -01	ŻEL-1	Żelowanie 1-latek	1	TSZT	6,50	3,18	329	ŻEL-1
Kalina	02-16-1-01-9 -i -00	DOŁ-1L	dołow. 1 lat. liśc. z donies.	1	TSZT	0,70	0,29	110	DOW-SADZ
Kalina	02-16-1-01-9 -i -00	DOW-SADZ	dowóz sadzonek	-----	TSZT	2,40	-	110	DOW-SADZ
Kalina	02-16-1-01-9 -i -00	SAD-B<300	sadz.zakryty s.korz.brył do300	1	TSZT	1,70	14,52	105	SAD-BRYŁ
Kalina	02-16-1-01-9 -i -00	SADZ-1M	sadzenie 1 latek w jamkę	1	TSZT	0,70	12,69	101	SADZ 1R
Kalina	02-16-1-01-9 -i -00	ZAŁ-1LL	załad.1lat.liś.rozład.-zabezp.	1	TSZT	0,70	0,09	110	DOW-SADZ
Kalina	02-16-1-01-9 -i -00	ŻEL-1	Żelowanie 1-latek	1	TSZT	0,70	0,34	329	ŻEL-1
Boronów	02-16-1-02-108 -c -00	DOŁ-1I	dołow. 1 lat. igl. z donies.	1	TSZT	4,60	1,41	110	DOW-SADZ
Boronów	02-16-1-02-108 -c -00	DOŁ-1L	dołow. 1 lat. liśc. z donies.	1	TSZT	0,80	0,33	110	DOW-SADZ
Boronów	02-16-1-02-108 -c -00	DOW-SADZ	dowóz sadzonek	-----	TSZT	13,20	-	110	DOW-SADZ
Boronów	02-16-1-02-108 -c -00	KOP-ROW	kopanie rowów-różne przekroje	1	M3	3,00	4,45	100	KOP-ROW
Boronów	02-16-1-02-108 -c -00	SAD-B<300	sadz.zakryty s.korz.brył do300	1	TSZT	7,80	66,64	105	SAD-BRYŁ
Boronów	02-16-1-02-108 -c -00	SADZ-1KP	sadz.1 latek kostur pasy/taler	1	TSZT	4,60	46,02	101	SADZ 1R
Boronów	02-16-1-02-108 -c -00	SADZ-1M	sadzenie 1 latek w jamkę	1	TSZT	0,80	14,5	101	SADZ 1R
Boronów	02-16-1-02-108 -c -00	ZAŁ-1IL	załad.1lat.igl.rozład.-zabezp.	1	TSZT	5,80	0,47	110	DOW-SADZ
Boronów	02-16-1-02-108 -c -00	ZAŁ-1IP	zał.rozł.zabezp.1l.igl.pojemn.	1	TSZT	7,00	0,31	110	DOW-SADZ
Boronów	02-16-1-02-108 -c -00	ZAŁ-1LL	załad.1lat.liś.rozład.-zabezp.	1	TSZT	0,80	0,1	110	DOW-SADZ
Boronów	02-16-1-02-108 -c -00	ZAŁ-1LP	załad.1lat.liśc.rozład.-zabez	1	TSZT	0,80	0,05	110	DOW-SADZ
Boronów	02-16-1-02-108 -c -00	ŻEL-1	Żelowanie 1-latek	1	TSZT	5,40	2,64	329	ŻEL-1
Boronów	02-16-1-02-162 -b -00	DOŁ-1I	dołow. 1 lat. igl. z donies.	1	TSZT	0,40	0,12	110	DOW-SADZ
Boronów	02-16-1-02-162 -b -00	DOŁ-1L	dołow. 1 lat. liśc. z donies.	1	TSZT	1,10	0,46	110	DOW-SADZ
Boronów	02-16-1-02-162 -b -00	DOW-SADZ	dowóz sadzonek	-----	TSZT	13,80	-	110	DOW-SADZ
Boronów	02-16-1-02-162 -b -00	KOP-ROW	kopanie rowów-różne przekroje	1	M3	6,00	8,89	100	KOP-ROW
Boronów	02-16-1-02-162 -b -00	SAD-B<300	sadz.zakryty s.korz.brył do300	1	TSZT	12,30	105,09	105	SAD-BRYŁ
Boronów	02-16-1-02-162 -b -00	SADZ-1M	sadzenie 1 latek w jamkę	1	TSZT	1,50	27,19	101	SADZ 1R

Boronów	02-16-1-02-162 -b -00	ZAŁ-1IL	załad.1lat.igl.rozład.-zabezp.	1	TSZT	0,40	0,03	110	DOW-SADZ
Boronów	02-16-1-02-162 -b -00	ZAŁ-1IP	zał.rozł.zabezp.1l.igl.pojemn.	1	TSZT	10,80	0,48	110	DOW-SADZ
Boronów	02-16-1-02-162 -b -00	ZAŁ-1LL	załad.1lat.liś.rozład.-zabezp.	1	TSZT	1,10	0,14	110	DOW-SADZ
Boronów	02-16-1-02-162 -b -00	ZAŁ-1LP	załad.1lat.liśc.rozład.-zabez	1	TSZT	1,50	0,1	110	DOW-SADZ
Boronów	02-16-1-02-162 -b -00	ŻEL-1	Żelowanie 1-latek	1	TSZT	1,50	0,73	329	ŻEL-1
Boronów	02-16-1-02-73 -g -00	DOŁ-1I	dołow. 1 lat. igl. z donies.	1	TSZT	0,40	0,12	110	DOW-SADZ
Boronów	02-16-1-02-73 -g -00	DOW-SADZ	dowóz sadzonek	----	TSZT	7,00	-	110	DOW-SADZ
Boronów	02-16-1-02-73 -g -00	KOP-ROW	kopanie rowów-różne przekroje	1	M3	2,00	2,96	100	KOP-ROW
Boronów	02-16-1-02-73 -g -00	SAD-B<150	sadz.zakryty s.korz.brył do150	1	TSZT	0,50	3,15	105	SAD-BRYŁ
Boronów	02-16-1-02-73 -g -00	SAD-B<300	sadz.zakryty s.korz.brył do300	1	TSZT	6,10	52,12	105	SAD-BRYŁ
Boronów	02-16-1-02-73 -g -00	SADZ-1KP	sadz.1 latek kostur pasy/taler	1	TSZT	0,40	4	101	SADZ 1R
Boronów	02-16-1-02-73 -g -00	ZAŁ-1IL	załad.1lat.igl.rozład.-zabezp.	1	TSZT	0,40	0,03	110	DOW-SADZ
Boronów	02-16-1-02-73 -g -00	ZAŁ-1IP	zał.rozł.zabezp.1l.igl.pojemn.	1	TSZT	6,60	0,29	110	DOW-SADZ
Boronów	02-16-1-02-73 -g -00	ŻEL-1	Żelowanie 1-latek	1	TSZT	0,40	0,2	329	ŻEL-1
Boronów	02-16-1-02-91 -c -00	DOŁ-1I	dołow. 1 lat. igl. z donies.	1	TSZT	8,70	2,66	110	DOW-SADZ
Boronów	02-16-1-02-91 -c -00	DOŁ-1L	dołow. 1 lat. liśc. z donies.	1	TSZT	1,80	0,75	110	DOW-SADZ
Boronów	02-16-1-02-91 -c -00	DOW-SADZ	dowóz sadzonek	----	TSZT	11,00	-	110	DOW-SADZ
Boronów	02-16-1-02-91 -c -00	KOP-ROW	kopanie rowów-różne przekroje	1	M3	4,00	5,93	100	KOP-ROW
Boronów	02-16-1-02-91 -c -00	SAD-B<150	sadz.zakryty s.korz.brył do150	1	TSZT	0,50	3,15	105	SAD-BRYŁ
Boronów	02-16-1-02-91 -c -00	SADZ-1KP	sadz.1 latek kostur pasy/taler	1	TSZT	8,70	87,04	101	SADZ 1R
Boronów	02-16-1-02-91 -c -00	SADZ-1M	sadzenie 1 latek w jamkę	1	TSZT	1,80	32,63	101	SADZ 1R
Boronów	02-16-1-02-91 -c -00	ZAŁ-1IL	załad.1lat.igl.rozład.-zabezp.	1	TSZT	8,70	0,7	110	DOW-SADZ
Boronów	02-16-1-02-91 -c -00	ZAŁ-1IP	zał.rozł.zabezp.1l.igl.pojemn.	1	TSZT	1,00	0,04	110	DOW-SADZ
Boronów	02-16-1-02-91 -c -00	ZAŁ-1LL	załad.1lat.liś.rozład.-zabezp.	1	TSZT	1,80	0,23	110	DOW-SADZ
Boronów	02-16-1-02-91 -c -00	ŻEL-1	Żelowanie 1-latek	1	TSZT	10,50	5,13	329	ŻEL-1
Kalina	02-16-1-01-14 -d -01	DOW-SADZ	dowóz sadzonek	----	TSZT	3,00	-	110	DOW-SADZ
Kalina	02-16-1-01-14 -d -01	SAD-B<300	sadz.zakryty s.korz.brył do300	1	TSZT	3,00	25,63	105	SAD-BRYŁ
Kalina	02-16-1-01-15 -n -00	DOŁ-1L	dołow. 1 lat. liśc. z donies.	1	TSZT	2,60	1,09	110	DOW-SADZ
Kalina	02-16-1-01-15 -n -00	DOW-SADZ	dowóz sadzonek	----	TSZT	31,40	-	110	DOW-SADZ

PBD-ODN	Kalina	02-16-1-01-15 -n -00	SAD-B<300	sadz.zakryty s.korz.brył do300	1	TSZT	28,80	246,07	105	SAD-BRYŁ
	Kalina	02-16-1-01-15 -n -00	SADZ-1M	sadzenie 1 latek w jamkę	1	TSZT	2,60	47,13	101	SADZ 1R
	Kalina	02-16-1-01-15 -n -00	ZAŁ-1IP	zał.rozł.zabezp.1l.igl.pojemn.	1	TSZT	26,10	1,15	110	DOW-SADZ
	Kalina	02-16-1-01-15 -n -00	ZAŁ-1LL	załad.1lat.liść.rozład.-zabezp.	1	TSZT	2,60	0,33	110	DOW-SADZ
	Kalina	02-16-1-01-15 -n -00	ZAŁ-1LP	załad.1lat.liść.rozład.-zabez	1	TSZT	2,70	0,18	110	DOW-SADZ
	Kalina	02-16-1-01-15 -n -00	ŻEL-1	Żelowanie 1-latek	1	TSZT	2,60	1,27	329	ŻEL-1
PIEL	Kalina	02-16-1-01- - -	KOSZ UA	Wyk chw i us zb nal st. I-II	----	HA	4,00	78	122	KOSZ UA
	Kalina	02-16-1-01- - -	KOSZ UB	Wyk chw i us zb nal st. III-IV	----	HA	3,00	102	123	KOSZ UB
	Kalina	02-16-1-01- - -	KOSZ UC	Wyk chw i us zb nal st. V-VI	----	HA	1,00	55	124	KOSZ UC
	Boronów	02-16-1-02- - -	KOSZ UA	Wyk chw i us zb nal st. I-II	----	HA	3,00	59	122	KOSZ UA
	Boronów	02-16-1-02- - -	KOSZ UB	Wyk chw i us zb nal st. III-IV	----	HA	14,00	478	123	KOSZ UB
	Boronów	02-16-1-02- - -	KOSZ UC	Wyk chw i us zb nal st. V-VI	----	HA	3,00	164	124	KOSZ UC
	Kalina	02-16-1-01-25 -a -00	DOW-SADZ	dowóz sadzonek	----	TSZT	1,00	-	110	DOW-SADZ
	Kalina	02-16-1-01-25 -a -00	POP-B<300	popr.sad.zak.s.korz.brył do300	1	TSZT	1,00	11,58	106	POP-BRYŁ
	Kalina	02-16-1-01-25 -a -00	WYK-TAL40	zdarcie pokr.na talerz.40x40	1	TSZT	0,10	1,45	59	WYK-TAL40
	Kalina	02-16-1-01-25 -a -00	ZAŁ-1LP	załad.1lat.liść.rozład.-zabez	1	TSZT	1,00	0,07	110	DOW-SADZ
	Kalina	02-16-1-01-37 -f -00	DOW-SADZ	dowóz sadzonek	----	TSZT	0,20	-	110	DOW-SADZ
	Kalina	02-16-1-01-37 -f -00	SAD-B<300	sadz.zakryty s.korz.brył do300	1	TSZT	0,20	1,71	105	SAD-BRYŁ
	Kalina	02-16-1-01-37 -f -00	WYK-TAL40	zdarcie pokr.na talerz.40x40	1	TSZT	0,05	0,72	59	WYK-TAL40
	Kalina	02-16-1-01-37 -f -00	ZAŁ-1IP	zał.rozł.zabezp.1l.igl.pojemn.	1	TSZT	0,20	0,01	110	DOW-SADZ
	Boronów	02-16-1-02-100 -f -00	DOŁ-2I	dołow. 2-3 lat. igl. z donies.	1	TSZT	0,20	0,1	110	DOW-SADZ
	Boronów	02-16-1-02-100 -f -00	DOW-SADZ	dowóz sadzonek	----	TSZT	0,20	-	110	DOW-SADZ
	Boronów	02-16-1-02-100 -f -00	POPR-WM	sadzenie wielol.w jamkę w popr	2	TSZT	0,20	6,15	104	SADZ POP
	Boronów	02-16-1-02-100 -f -00	WYK-TAL40	zdarcie pokr.na talerz.40x40	2	TSZT	0,20	3,45	59	WYK-TAL40
	Boronów	02-16-1-02-100 -f -00	ZAŁ-2IL	załad.2-3l.igl.rozład. zabezp.	1	TSZT	0,20	0,03	110	DOW-SADZ
	Boronów	02-16-1-02-100 -f -00	ŻEL-2	Żelowanie 2-latek	1	TSZT	0,20	0,21	330	ŻEL-2
	Boronów	02-16-1-02-115A -d -01	DOŁ-2I	dołow. 2-3 lat. igl. z donies.	1	TSZT	1,00	0,48	110	DOW-SADZ
	Boronów	02-16-1-02-115A -d -01	DOW-SADZ	dowóz sadzonek	----	TSZT	1,00	-	110	DOW-SADZ
	Boronów	02-16-1-02-115A -d -01	POPR-WM	sadzenie wielol.w jamkę w popr	1	TSZT	1,00	25,71	104	SADZ POP

POPR	Boronów	02-16-1-02-115A -d -01	WYK-TAL40	zdarcie pokr.na talerz.40x40	2	TSZT	1,00	17,27	59	WYK-TAL40	
	Boronów	02-16-1-02-115A -d -01	ZAŁ-2IL	załad.2-3l.igl.rozład. zabezp.	1	TSZT	1,00	0,27	110	DOW-SADZ	
	Boronów	02-16-1-02-115A -d -01	ŻEL-2	Żelowanie 2-latek	1	TSZT	1,00	1,06	330	ŻEL-2	
	Boronów	02-16-1-02-74 -a -00	DOŁ-2I	dołow. 2-3 lat. igl. z donies.	1	TSZT	0,30	0,14	110	DOW-SADZ	
	Boronów	02-16-1-02-74 -a -00	DOW-SADZ	dowóz sadzonek	----	TSZT	0,30	-	110	DOW-SADZ	
	Boronów	02-16-1-02-74 -a -00	POPR-WM	sadzenie wielol.w jamkę w popr	1	TSZT	0,30	7,71	104	SADZ POP	
	Boronów	02-16-1-02-74 -a -00	ZAŁ-2IL	załad.2-3l.igl.rozład. zabezp.	1	TSZT	0,30	0,08	110	DOW-SADZ	
	Boronów	02-16-1-02-74 -a -00	ŻEL-2	Żelowanie 2-latek	1	TSZT	0,30	0,32	330	ŻEL-2	
	Boronów	02-16-1-02-76 -d -00	DOŁ-2I	dołow. 2-3 lat. igl. z donies.	1	TSZT	0,30	0,14	110	DOW-SADZ	
	Boronów	02-16-1-02-76 -d -00	DOW-SADZ	dowóz sadzonek	----	TSZT	0,30	-	110	DOW-SADZ	
	Boronów	02-16-1-02-76 -d -00	POPR-WM	sadzenie wielol.w jamkę w popr	1	TSZT	0,30	7,71	104	SADZ POP	
	Boronów	02-16-1-02-76 -d -00	ZAŁ-2IL	załad.2-3l.igl.rozład. zabezp.	1	TSZT	0,30	0,04	110	DOW-SADZ	
	Boronów	02-16-1-02-76 -d -00	ŻEL-2	Żelowanie 2-latek	1	TSZT	0,30	0,32	330	ŻEL-2	
	Boronów	02-16-1-02-99 -c -01	DOŁ-2I	dołow. 2-3 lat. igl. z donies.	1	TSZT	0,30	0,14	110	DOW-SADZ	
	Boronów	02-16-1-02-99 -c -01	DOW-SADZ	dowóz sadzonek	----	TSZT	0,60	-	110	DOW-SADZ	
	Boronów	02-16-1-02-99 -c -01	POP-B<300	popr.sad.zak.s.korz.brył do300	1	TSZT	0,30	3,47	106	POP-BRYŁ	
	Boronów	02-16-1-02-99 -c -01	POPR-WM	sadzenie wielol.w jamkę w popr	1	TSZT	0,30	7,71	104	SADZ POP	
	Boronów	02-16-1-02-99 -c -01	ZAŁ-1IP	zał.rozł.zabezp.1l.igl.pojemn.	1	TSZT	0,30	0,01	110	DOW-SADZ	
	Boronów	02-16-1-02-99 -c -01	ZAŁ-2IL	załad.2-3l.igl.rozład. zabezp.	1	TSZT	0,30	0,08	110	DOW-SADZ	
	Boronów	02-16-1-02-99 -c -01	ŻEL-2	Żelowanie 2-latek	1	TSZT	0,30	0,32	330	ŻEL-2	
NAS	N-ZNGOSP	Boronów	02-16-1-02-102 -d -00	GODZ MH23	prace godz. wyk. ciągnikiem	----	H	10,00	-	381	GODZ MH23
		Boronów	02-16-1-02-102 -d -00	ZB-NASDB	Zbiór nasion dęba	----	KG	1000,00	-	360	ZB-NASDB
		Kalina	02-16-1-01-17 -k -00	GODZ SIAT	Godz. transp. siatki	1	H	2,00	-	142	GRODZ-SN
		Kalina	02-16-1-01-17 -k -00	GRODZ-SN	grodzenie upraw siatką niziny	1	HM	3,90	44,25	142	GRODZ-SN
		Kalina	02-16-1-01-58 -i -01	GODZ SIAT	Godz. transp. siatki	1	H	1,00	-	142	GRODZ-SN
		Kalina	02-16-1-01-58 -i -01	GRODZ-SN	grodzenie upraw siatką niziny	1	HM	2,80	31,77	142	GRODZ-SN
		Boronów	02-16-1-02-130 -c -00	GODZ SIAT	Godz. transp. siatki	1	H	4,00	-	142	GRODZ-SN
		Boronów	02-16-1-02-130 -c -00	GRODZ-SN	grodzenie upraw siatką niziny	2	HM	7,01	96,35	142	GRODZ-SN

OCHRL	O-GRODZN	Boronów	02-16-1-02-131 -d -01	GODZ SIAT	Godz. transp. siatki	1	H	4,00	-	142	GRODZ-SN
		Boronów	02-16-1-02-131 -d -01	GRODZ-SN	grodenie upraw siatką niziny	2	HM	7,78	106,93	142	GRODZ-SN
		Boronów	02-16-1-02-134 -c -01	GODZ SIAT	Godz. transp. siatki	1	H	5,00	-	142	GRODZ-SN
		Boronów	02-16-1-02-134 -c -01	GRODZ-SN	grodenie upraw siatką niziny	2	HM	10,26	141,01	142	GRODZ-SN
		Boronów	02-16-1-02-160 -j -00	GODZ SIAT	Godz. transp. siatki	1	H	1,00	-	142	GRODZ-SN
		Boronów	02-16-1-02-160 -j -00	GRODZ-SN	grodenie upraw siatką niziny	2	HM	2,26	31,06	142	GRODZ-SN
		Boronów	02-16-1-02-73 -i -00	GODZ RSIA	Godz. transp. siatki rozb	1	H	0,50	-	144	GRODZ-SRN
		Boronów	02-16-1-02-73 -i -00	GODZ SIAT	Godz. transp. siatki	1	H	4,00	-	142	GRODZ-SN
		Boronów	02-16-1-02-73 -i -00	GRODZ-SN	grodenie upraw siatką niziny	2	HM	9,02	123,97	142	GRODZ-SN
		Boronów	02-16-1-02-73 -i -00	GRODZ-SRN	Grodz. upraw siatką rozb.nizin	2	HM	1,00	15,12	144	GRODZ-SRN
	O-GRODZNA	Kalina	02-16-1-01-29 -c -00	GODZ RSIA	Godz. transp. siatki rozb	1	H	0,50	-	144	GRODZ-SRN
		Kalina	02-16-1-01-29 -c -00	GODZ SIAT	Godz. transp. siatki	1	H	2,00	-	142	GRODZ-SN
		Kalina	02-16-1-01-29 -c -00	GRODZ-SN	grodenie upraw siatką niziny	1	HM	5,50	62,41	142	GRODZ-SN
		Kalina	02-16-1-01-29 -c -00	GRODZ-SRN	Grodz. upraw siatką rozb.nizin	1	HM	1,00	12,48	144	GRODZ-SRN
	O-GRODZR	Boronów	02-16-1-02-73 -d -00	GODZ DSIA	Godz. transp. siatki po rozb.	1	H	1,00	-	147	GRODZ-DEM
		Boronów	02-16-1-02-73 -d -00	GRODZ-DEM	Demontaż grodzień	2	HM	2,00	7,47	147	GRODZ-DEM
	O-GRODZS	Kalina	02-16-1-01- - -	GODZ KGR	Godz. transp. konserw. grodz.	----	H	2,00	-	148	K GRODZEŃ
		Kalina	02-16-1-01- - -	K GRODZEŃ	Napr. (kons.) ogr. upraw leśn.	----	H	20,00	-	148	K GRODZEŃ
		Boronów	02-16-1-02- - -	GODZ KGR	Godz. transp. konserw. grodz.	----	H	1,00	-	148	K GRODZEŃ
		Boronów	02-16-1-02- - -	K GRODZEŃ	Napr. (kons.) ogr. upraw leśn.	----	H	45,00	-	148	K GRODZEŃ
	O-KONTRU	Kalina	02-16-1-01-17 -k -00	GODZ RYJ	Godz. transp. puł. ryjkowce	1	H	1,00	-	155	PUL-RYJ
		Kalina	02-16-1-01-17 -k -00	PUL-RYJ	wykt. pułapek na ryjkowce	1	SZT	10,00	1,36	155	PUL-RYJ
		Boronów	02-16-1-02-108 -c -00	GODZ RYJ	Godz. transp. puł. ryjkowce	1	H	1,00	-	155	PUL-RYJ
		Boronów	02-16-1-02-108 -c -00	PUL-RYJ	wykt. pułapek na ryjkowce	1	SZT	30,00	4,08	155	PUL-RYJ
	O-PROGNG	Kalina	02-16-1-01-18 -n -00	SZUK-PĘDR	badanie zapędrczenia gleby	1	SZT	6,00	4,07	157	SZUK-PĘDR
		Kalina	02-16-1-01-19 -g -00	SZUK-PĘDR	badanie zapędrczenia gleby	1	SZT	6,00	4,07	157	SZUK-PĘDR
	O-PROGNŚ	Kalina	02-16-1-01- - -	SZUK-OWAD	Próbne poszukiw.owad.m.podokap	2	SZT	5,00	18,94	159	SZUK-OWAD
		Boronów	02-16-1-02- - -	SZUK-OWAD	Próbne poszukiw.owad.m.podokap	2	SZT	5,00	18,94	159	SZUK-OWAD

	O-SMIECI	Kalina	02-16-1-01- - -	GODZ MH8	prace godz. wyk. ciągnikiem	----	H	8,00	-	380	GODZ MH8	
		Kalina	02-16-1-01- - -	GODZ RH8	Prace godzinowe ręczne	----	H	20,00	-	370	GODZ RH8	
		Boronów	02-16-1-02- - -	GODZ MH8	prace godz. wyk. ciągnikiem	----	H	8,00	-	380	GODZ MH8	
		Boronów	02-16-1-02- - -	GODZ RH8	Prace godzinowe ręczne	----	H	20,00	-	370	GODZ RH8	
	O-ZWRYJK	Boronów	02-16-1-02-108 -c -00	GODZ RYJ	Godz. transp. puł. ryjkowce	1	H	1,00	-	155	PUL-RYJ	
		Boronów	02-16-1-02-108 -c -00	PUL-RYJ	wykl. pułapek na ryjkowce	1	SZT	30,00	4,08	155	PUL-RYJ	
OCHRP	P-INFO	Kalina	02-16-1-01- - -	GODZ RH8	Prace godzinowe ręczne	----	H	2,00	-	370	GODZ RH8	
		Boronów	02-16-1-02- - -	GODZ RH8	Prace godzinowe ręczne	----	H	2,00	-	370	GODZ RH8	
	P-PASYS	Kalina	02-16-1-01-20 -b -00	PPOŻ-PORZ	porząd.teren.przy pasach p-poż	2	HA	1,30	19,58	172	PPOŻ-PORZ	
		Boronów	02-16-1-02- - -	GODZ-MIN2	g. przej. przy odn. pasów ppoż	----	KMTR	3,00	-	174	ODN-PASP	
		Boronów	02-16-1-02- - -	GODZ RH8	Prace godzinowe ręczne	----	H	20,00	-	370	GODZ RH8	
		Boronów	02-16-1-02- - -	ODN-PASC	Odn.bruzd p-poż min.szer > 2m	1	KMTR	0,70	0,23	174	ODN-PASP	
		Boronów	02-16-1-02-102 -g -00	PPOŻ-PORZ	porząd.teren.przy pasach p-poż	3	HA	0,30	6,02	172	PPOŻ-PORZ	
	P-PORZ	Kalina	02-16-1-01- - -	GODZ RH8	Prace godzinowe ręczne	----	H	29,00	-	370	GODZ RH8	
		Boronów	02-16-1-02- - -	GODZ RH8	Prace godzinowe ręczne	----	H	20,00	-	370	GODZ RH8	
		Boronów	02-16-1-02-102 -f -00	PPOŻ-PORZ	porząd.teren.przy pasach p-poż	3	HA	0,90	18,07	172	PPOŻ-PORZ	
		Boronów	02-16-1-02-133 -h -00	PPOŻ-PORZ	porząd.teren.przy pasach p-poż	3	HA	0,50	10,04	172	PPOŻ-PORZ	
		Boronów	02-16-1-02-134 -h -00	PPOŻ-PORZ	porząd.teren.przy pasach p-poż	3	HA	0,15	3,01	172	PPOŻ-PORZ	
		Boronów	02-16-1-02-139 -a -00	PPOŻ-PORZ	porząd.teren.przy pasach p-poż	4	HA	0,05	1,34	172	PPOŻ-PORZ	
		Boronów	02-16-1-02-160 -i -00	PPOŻ-PORZ	porząd.teren.przy pasach p-poż	3	HA	0,40	8,03	172	PPOŻ-PORZ	
		Boronów	02-16-1-02-163 -j -00	PPOŻ-PORZ	porząd.teren.przy pasach p-poż	3	HA	0,20	4,02	172	PPOŻ-PORZ	
	P-POŻAR	Kalina	02-16-1-01- - -	GODZ MH8	prace godz. wyk. ciągnikiem	----	H	2,00	-	380	GODZ MH8	
		Kalina	02-16-1-01- - -	GODZNOC	Prace godzinowe w porze nocnej	----	H	2,00	-	375	GODZNOC	
		Kalina	02-16-1-01- - -	GODZ RH8	Prace godzinowe ręczne	----	H	5,00	-	370	GODZ RH8	
		Boronów	02-16-1-02- - -	GODZ MH8	prace godz. wyk. ciągnikiem	----	H	1,00	-	380	GODZ MH8	
		Boronów	02-16-1-02- - -	GODZNOC	Prace godzinowe w porze nocnej	----	H	1,00	-	375	GODZNOC	
		Boronów	02-16-1-02- - -	GODZ RH8	Prace godzinowe ręczne	----	H	17,50	-	370	GODZ RH8	
	IIT-WODA		Kalina	02-16-1-01-52 -f -00	GODZ RH8	Prace godzinowe ręczne	----	H	1,00	-	370	GODZ RH8

		Kalina	02-16-1-01-52 -f -00	GODZ RU8	Pr. godz. ręczne z urządzeniem	----	H	1,00	-	373	GODZ RU8
OCHRPR	OP-SCHRNS	Kalina	02-16-1-01- - -	CZYSZ-BUD	Czyszczenie budek/schronów	1	SZT	14,00	-	169	CZYSZ-BUD
		Kalina	02-16-1-01- - -	NAPR-BUD	naprawa budek łęgowych i sch.n	1	SZT	6,00	-	168	NAPR-BUD
		Boronów	02-16-1-02- - -	CZYSZ-BUD	Czyszczenie budek/schronów	1	SZT	12,00	-	169	CZYSZ-BUD
		Boronów	02-16-1-02- - -	NAPR-BUD	naprawa budek łęgowych i sch.n	1	SZT	6,00	-	168	NAPR-BUD
IB		Kalina	02-16-1-01-57 -n -00	CWD-H	Całk. wyrób drewna HARWESTER	----	M3	518,00	24,41	2	CWD-D
		Kalina	02-16-1-01-57 -n -00	CWD-P	Całk. wyrób drewna PILARKA	----	M3	22,00	25,29	2	CWD-D
		Kalina	02-16-1-01-57 -n -00	ZRYW HARW	zrywka po poz. harwesterowym	----	M3	518,00	63,57	2	CWD-D
		Kalina	02-16-1-01-57 -n -00	ZRYW PIL	zrywka po poz. pilarką	----	M3	22,00	3,82	2	CWD-D
		Kalina	02-16-1-01-72 -a -00	CWD-H	Całk. wyrób drewna HARWESTER	----	M3	681,00	31,17	2	CWD-D
		Kalina	02-16-1-01-72 -a -00	CWD-P	Całk. wyrób drewna PILARKA	----	M3	4,00	5,7	2	CWD-D
		Kalina	02-16-1-01-72 -a -00	ZRYW HARW	zrywka po poz. harwesterowym	----	M3	681,00	103,09	2	CWD-D
		Kalina	02-16-1-01-72 -a -00	ZRYW PIL	zrywka po poz. pilarką	----	M3	4,00	0,82	2	CWD-D
		Boronów	02-16-1-02-134 -h -00	CWD-P	Całk. wyrób drewna PILARKA	----	M3	339,00	115,64	2	CWD-D
		Boronów	02-16-1-02-134 -h -00	ZRYW PIL	zrywka po poz. pilarką	----	M3	339,00	49,9	2	CWD-D
		Boronów	02-16-1-02-138 -k -00	CWD-P	Całk. wyrób drewna PILARKA	----	M3	121,00	66,17	2	CWD-D
		Boronów	02-16-1-02-138 -k -00	ZRYW PIL	zrywka po poz. pilarką	----	M3	121,00	20,87	2	CWD-D
		Boronów	02-16-1-02-63 -b -00	CWD-H	Całk. wyrób drewna HARWESTER	----	M3	652,00	32,39	2	CWD-D
		Boronów	02-16-1-02-63 -b -00	CWD-P	Całk. wyrób drewna PILARKA	----	M3	119,00	89,92	2	CWD-D
		Boronów	02-16-1-02-63 -b -00	ZRYW HARW	zrywka po poz. harwesterowym	----	M3	652,00	95,9	2	CWD-D
		Boronów	02-16-1-02-63 -b -00	ZRYW PIL	zrywka po poz. pilarką	----	M3	119,00	24,04	2	CWD-D
		Boronów	02-16-1-02-65 -f -00	CWD-H	Całk. wyrób drewna HARWESTER	----	M3	625,00	30,39	2	CWD-D
		Boronów	02-16-1-02-65 -f -00	CWD-P	Całk. wyrób drewna PILARKA	----	M3	46,00	42,77	2	CWD-D
		Boronów	02-16-1-02-65 -f -00	ZRYW HARW	zrywka po poz. harwesterowym	----	M3	625,00	93,36	2	CWD-D
		Boronów	02-16-1-02-65 -f -00	ZRYW PIL	zrywka po poz. pilarką	----	M3	46,00	10,41	2	CWD-D

	Boronów	02-16-1-02-66 -d -00	CWD-H	Całk. wyrób drewna HARWESTER	----	M3	673,00	30,19	2	CWD-D
	Boronów	02-16-1-02-66 -d -00	CWD-P	Całk. wyrób drewna PILARKA	----	M3	69,00	61,9	2	CWD-D
	Boronów	02-16-1-02-66 -d -00	ZRYW HARW	zrywka po poz. harwesterowym	----	M3	673,00	90,08	2	CWD-D
	Boronów	02-16-1-02-66 -d -00	ZRYW PIL	zrywka po poz. pilarką	----	M3	69,00	15,1	2	CWD-D
IIIA	Boronów	02-16-1-02-135 -a -00	CWD-H	Całk. wyrób drewna HARWESTER	----	M3	284,00	14,55	2	CWD-D
	Boronów	02-16-1-02-135 -a -00	CWD-P	Całk. wyrób drewna PILARKA	----	M3	17,00	14,69	2	CWD-D
	Boronów	02-16-1-02-135 -a -00	ZRYW HARW	zrywka po poz. harwesterowym	----	M3	284,00	47,77	2	CWD-D
	Boronów	02-16-1-02-135 -a -00	ZRYW PIL	zrywka po poz. pilarką	----	M3	17,00	3,14	2	CWD-D
	Boronów	02-16-1-02-136 -j -00	CWD-H	Całk. wyrób drewna HARWESTER	----	M3	66,00	3,76	2	CWD-D
	Boronów	02-16-1-02-136 -j -00	CWD-P	Całk. wyrób drewna PILARKA	----	M3	10,00	6,76	2	CWD-D
	Boronów	02-16-1-02-136 -j -00	ZRYW HARW	zrywka po poz. harwesterowym	----	M3	66,00	10,66	2	CWD-D
	Boronów	02-16-1-02-136 -j -00	ZRYW PIL	zrywka po poz. pilarką	----	M3	10,00	1,47	2	CWD-D
IIIAU	Kalina	02-16-1-01-10 -h -00	CWD-P	Całk. wyrób drewna PILARKA	----	M3	827,00	326,67	1	CWD-P
	Kalina	02-16-1-01-10 -h -00	ZRYW PIL	zrywka po poz. pilarką	----	M3	827,00	208	1	CWD-P
	Kalina	02-16-1-01-30 -b -00	CWD-P	Całk. wyrób drewna PILARKA	----	M3	329,00	120,37	1	CWD-P
	Kalina	02-16-1-01-30 -b -00	ZRYW PIL	zrywka po poz. pilarką	----	M3	329,00	52,85	1	CWD-P
	Boronów	02-16-1-02-133 -h -00	CWD-P	Całk. wyrób drewna PILARKA	----	M3	304,00	106,96	2	CWD-D
	Boronów	02-16-1-02-133 -h -00	ZRYW PIL	zrywka po poz. pilarką	----	M3	304,00	42,87	2	CWD-D
	Boronów	02-16-1-02-163 -g -00	CWD-H	Całk. wyrób drewna HARWESTER	----	M3	443,00	20,03	2	CWD-D
	Boronów	02-16-1-02-163 -g -00	CWD-P	Całk. wyrób drewna PILARKA	----	M3	57,00	47,04	2	CWD-D
	Boronów	02-16-1-02-163 -g -00	ZRYW HARW	zrywka po poz. harwesterowym	----	M3	443,00	73,6	2	CWD-D
	Boronów	02-16-1-02-163 -g -00	ZRYW PIL	zrywka po poz. pilarką	----	M3	57,00	9,18	2	CWD-D
	Boronów	02-16-1-02-163 -j -00	CWD-H	Całk. wyrób drewna HARWESTER	----	M3	158,00	7	2	CWD-D
	Boronów	02-16-1-02-163 -j -00	CWD-P	Całk. wyrób drewna PILARKA	----	M3	44,00	35,3	2	CWD-D
	Boronów	02-16-1-02-163 -j -00	ZRYW HARW	zrywka po poz. harwesterowym	----	M3	158,00	21,17	2	CWD-D
	Boronów	02-16-1-02-163 -j -00	ZRYW PIL	zrywka po poz. pilarką	----	M3	44,00	7,87	2	CWD-D

IVD	Kalina	02-16-1-01-9 -f -00	CWD-P	Całk. wyrób drewna PILARKA	----	M3	520,00	213,77	1	CWD-P
	Kalina	02-16-1-01-9 -f -00	ZRYW PIL	zrywka po poz. pilarką	----	M3	520,00	102,21	1	CWD-P
	Kalina	02-16-1-01-9 -g -00	CWD-P	Całk. wyrób drewna PILARKA	----	M3	224,00	86,5	1	CWD-P
	Kalina	02-16-1-01-9 -g -00	ZRYW PIL	zrywka po poz. pilarką	----	M3	224,00	43,9	1	CWD-P
	Boronów	02-16-1-02-112 -c -00	CWD-P	Całk. wyrób drewna PILARKA	----	M3	461,00	227,14	1	CWD-P
	Boronów	02-16-1-02-112 -c -00	ZRYW PIL	zrywka po poz. pilarką	----	M3	461,00	95,06	1	CWD-P
POZ-P	Kalina	02-16-1-01- - -	GODZ MH8	prace godz. wyk. ciągnikiem	----	H	7,00	-	380	GODZ MH8
	Kalina	02-16-1-01- - -	GODZ PILA	Prace godz. wyk. pilarką	----	H	8,00	-	372	GODZ PILA
	Kalina	02-16-1-01- - -	GODZ RH8	Prace godzinowe ręczne	----	H	25,00	-	370	GODZ RH8
	Boronów	02-16-1-02- - -	GODZ MH8	prace godz. wyk. ciągnikiem	----	H	7,00	-	380	GODZ MH8
	Boronów	02-16-1-02- - -	GODZ PILA	Prace godz. wyk. pilarką	----	H	8,00	-	372	GODZ PILA
	Boronów	02-16-1-02- - -	GODZ RH8	Prace godzinowe ręczne	----	H	15,00	-	370	GODZ RH8
PR	Kalina	02-16-1-01- - -	CWD-P	Całk. wyrób drewna PILARKA	----	M3	140,00	122,36	2	CWD-D
	Kalina	02-16-1-01- - -	ZRYW PIL	zrywka po poz. pilarką	----	M3	140,00	28,24	2	CWD-D
	Boronów	02-16-1-02- - -	CWD-P	Całk. wyrób drewna PILARKA	----	M3	200,00	199,53	2	CWD-D
	Boronów	02-16-1-02- - -	ZRYW PIL	zrywka po poz. pilarką	----	M3	200,00	46,39	2	CWD-D
PTP	Kalina	02-16-1-01- - -	CWD-P	Całk. wyrób drewna PILARKA	----	M3	605,00	523,56	2	CWD-D
	Kalina	02-16-1-01- - -	ZRYW PIL	zrywka po poz. pilarką	----	M3	605,00	194,68	2	CWD-D
	Boronów	02-16-1-02- - -	CWD-P	Całk. wyrób drewna PILARKA	----	M3	270,00	251,86	2	CWD-D
	Boronów	02-16-1-02- - -	ZRYW PIL	zrywka po poz. pilarką	----	M3	270,00	52,15	2	CWD-D
PTW	Kalina	02-16-1-01- - -	CWD-P	Całk. wyrób drewna PILARKA	----	M3	65,00	69,34	2	CWD-D
	Kalina	02-16-1-01- - -	ZRYW PIL	zrywka po poz. pilarką	----	M3	65,00	13,36	2	CWD-D
	Boronów	02-16-1-02- - -	CWD-P	Całk. wyrób drewna PILARKA	----	M3	200,00	182,37	2	CWD-D
	Boronów	02-16-1-02- - -	ZRYW PIL	zrywka po poz. pilarką	----	M3	200,00	39,21	2	CWD-D
	Kalina	02-16-1-01-10 -j -00	CWD-P	Całk. wyrób drewna PILARKA	----	M3	69,00	55,17	2	CWD-D
	Kalina	02-16-1-01-10 -j -00	ZRYW PIL	zrywka po poz. pilarką	----	M3	69,00	12,89	2	CWD-D
	Kalina	02-16-1-01-11 -b -00	CWD-P	Całk. wyrób drewna PILARKA	----	M3	92,00	86,72	2	CWD-D
	Kalina	02-16-1-01-11 -b -00	ZRYW PIL	zrywka po poz. pilarką	----	M3	92,00	22,11	2	CWD-D
	Kalina	02-16-1-01-11 -d -00	CWD-P	Całk. wyrób drewna PILARKA	----	M3	341,00	245,02	2	CWD-D

Kalina	02-16-1-01-11 -d -00	ZRYW PIL	zrywka po poz. pilarką	----	M3	341,00	64,19	2	CWD-D
Kalina	02-16-1-01-11 -f -00	CWD-P	Całk. wyrób drewna PILARKA	----	M3	32,00	36,53	2	CWD-D
Kalina	02-16-1-01-11 -f -00	ZRYW PIL	zrywka po poz. pilarką	----	M3	32,00	7,42	2	CWD-D
Kalina	02-16-1-01-11 -k -00	CWD-P	Całk. wyrób drewna PILARKA	----	M3	11,00	8,27	2	CWD-D
Kalina	02-16-1-01-11 -k -00	ZRYW PIL	zrywka po poz. pilarką	----	M3	11,00	2,21	2	CWD-D
Kalina	02-16-1-01-12 -h -00	CWD-P	Całk. wyrób drewna PILARKA	----	M3	17,00	13,44	2	CWD-D
Kalina	02-16-1-01-12 -h -00	ZRYW PIL	zrywka po poz. pilarką	----	M3	17,00	3,81	2	CWD-D
Kalina	02-16-1-01-15 -j -00	CWD-P	Całk. wyrób drewna PILARKA	----	M3	107,00	86,54	2	CWD-D
Kalina	02-16-1-01-15 -j -00	ZRYW PIL	zrywka po poz. pilarką	----	M3	107,00	23,91	2	CWD-D
Kalina	02-16-1-01-16 -d -00	CWD-H	Całk. wyrób drewna HARWESTER	----	M3	112,00	15,96	2	CWD-D
Kalina	02-16-1-01-16 -d -00	CWD-P	Całk. wyrób drewna PILARKA	----	M3	12,00	20,51	2	CWD-D
Kalina	02-16-1-01-16 -d -00	ZRYW HARW	zrywka po poz. harwesterowym	----	M3	112,00	23,05	2	CWD-D
Kalina	02-16-1-01-16 -d -00	ZRYW PIL	zrywka po poz. pilarką	----	M3	12,00	2,97	2	CWD-D
Kalina	02-16-1-01-46 -f -00	CWD-P	Całk. wyrób drewna PILARKA	----	M3	59,00	39,77	2	CWD-D
Kalina	02-16-1-01-46 -f -00	ZRYW PIL	zrywka po poz. pilarką	----	M3	59,00	9,76	2	CWD-D
Kalina	02-16-1-01-60 -l -00	CWD-P	Całk. wyrób drewna PILARKA	----	M3	67,00	49,28	2	CWD-D
Kalina	02-16-1-01-60 -l -00	ZRYW PIL	zrywka po poz. pilarką	----	M3	67,00	13,44	2	CWD-D
Kalina	02-16-1-01-61 -d -00	CWD-H	Całk. wyrób drewna HARWESTER	----	M3	63,00	7,13	2	CWD-D
Kalina	02-16-1-01-61 -d -00	CWD-P	Całk. wyrób drewna PILARKA	----	M3	6,00	10	2	CWD-D
Kalina	02-16-1-01-61 -d -00	ZRYW HARW	zrywka po poz. harwesterowym	----	M3	63,00	11,04	2	CWD-D
Kalina	02-16-1-01-61 -d -00	ZRYW PIL	zrywka po poz. pilarką	----	M3	6,00	1,38	2	CWD-D
Kalina	02-16-1-01-61 -f -00	CWD-H	Całk. wyrób drewna HARWESTER	----	M3	147,00	15,01	2	CWD-D
Kalina	02-16-1-01-61 -f -00	CWD-P	Całk. wyrób drewna PILARKA	----	M3	16,00	14,6	2	CWD-D
Kalina	02-16-1-01-61 -f -00	ZRYW HARW	zrywka po poz. harwesterowym	----	M3	147,00	25,47	2	CWD-D
Kalina	02-16-1-01-61 -f -00	ZRYW PIL	zrywka po poz. pilarką	----	M3	16,00	2,88	2	CWD-D
Kalina	02-16-1-01-62 -f -00	CWD-P	Całk. wyrób drewna PILARKA	----	M3	74,00	57,18	2	CWD-D
Kalina	02-16-1-01-62 -f -00	ZRYW PIL	zrywka po poz. pilarką	----	M3	74,00	16,12	2	CWD-D

Kalina	02-16-1-01-72 -b -00	CWD-H	Całk. wyrób drewna HARWESTER	----	M3	99,00	11,93	2	CWD-D
Kalina	02-16-1-01-72 -b -00	CWD-P	Całk. wyrób drewna PILARKA	----	M3	27,00	34,45	2	CWD-D
Kalina	02-16-1-01-72 -b -00	ZRYW HARW	zrywka po poz. harwesterowym	----	M3	99,00	21,18	2	CWD-D
Kalina	02-16-1-01-72 -b -00	ZRYW PIL	zrywka po poz. pilarką	----	M3	27,00	5,41	2	CWD-D
Kalina	02-16-1-01-72 -c -00	CWD-P	Całk. wyrób drewna PILARKA	----	M3	87,00	74,19	2	CWD-D
Kalina	02-16-1-01-72 -c -00	ZRYW PIL	zrywka po poz. pilarką	----	M3	87,00	17,85	2	CWD-D
Kalina	02-16-1-01-72 -d -00	CWD-P	Całk. wyrób drewna PILARKA	----	M3	111,00	104,38	2	CWD-D
Kalina	02-16-1-01-72 -d -00	ZRYW PIL	zrywka po poz. pilarką	----	M3	111,00	24,25	2	CWD-D
Kalina	02-16-1-01-72 -f -00	CWD-H	Całk. wyrób drewna HARWESTER	----	M3	83,00	8,58	2	CWD-D
Kalina	02-16-1-01-72 -f -00	CWD-P	Całk. wyrób drewna PILARKA	----	M3	19,00	30,59	2	CWD-D
Kalina	02-16-1-01-72 -f -00	ZRYW HARW	zrywka po poz. harwesterowym	----	M3	83,00	13,51	2	CWD-D
Kalina	02-16-1-01-72 -f -00	ZRYW PIL	zrywka po poz. pilarką	----	M3	19,00	4,23	2	CWD-D
Kalina	02-16-1-01-72 -i -00	CWD-P	Całk. wyrób drewna PILARKA	----	M3	39,00	31,8	2	CWD-D
Kalina	02-16-1-01-72 -i -00	ZRYW PIL	zrywka po poz. pilarką	----	M3	39,00	7,53	2	CWD-D
Kalina	02-16-1-01-72 -j -00	CWD-P	Całk. wyrób drewna PILARKA	----	M3	106,00	115,84	2	CWD-D
Kalina	02-16-1-01-72 -j -00	ZRYW PIL	zrywka po poz. pilarką	----	M3	106,00	25,54	2	CWD-D
Kalina	02-16-1-01-7 -a -00	CWD-H	Całk. wyrób drewna HARWESTER	----	M3	160,00	13,59	2	CWD-D
Kalina	02-16-1-01-7 -a -00	CWD-P	Całk. wyrób drewna PILARKA	----	M3	33,00	34,29	2	CWD-D
Kalina	02-16-1-01-7 -a -00	ZRYW HARW	zrywka po poz. harwesterowym	----	M3	160,00	25,92	2	CWD-D
Kalina	02-16-1-01-7 -a -00	ZRYW PIL	zrywka po poz. pilarką	----	M3	33,00	5,69	2	CWD-D
Kalina	02-16-1-01-7 -c -00	CWD-P	Całk. wyrób drewna PILARKA	----	M3	46,00	37,92	2	CWD-D
Kalina	02-16-1-01-7 -c -00	ZRYW PIL	zrywka po poz. pilarką	----	M3	46,00	9,49	2	CWD-D
Kalina	02-16-1-01-7 -f -00	CWD-P	Całk. wyrób drewna PILARKA	----	M3	150,00	101,43	2	CWD-D
Kalina	02-16-1-01-7 -f -00	ZRYW PIL	zrywka po poz. pilarką	----	M3	150,00	28,68	2	CWD-D
Kalina	02-16-1-01-7 -h -00	CWD-P	Całk. wyrób drewna PILARKA	----	M3	95,00	50,57	2	CWD-D
Kalina	02-16-1-01-7 -h -00	ZRYW PIL	zrywka po poz. pilarką	----	M3	95,00	17,49	2	CWD-D
Kalina	02-16-1-01-7 -k -00	CWD-P	Całk. wyrób drewna PILARKA	----	M3	21,00	14,24	2	CWD-D

POZ

TPP

Kalina	02-16-1-01-7 -k -00	ZRYW PIL	zrywka po poz. pilarką	----	M3	21,00	3,89	2	CWD-D
Kalina	02-16-1-01-7 -m -00	CWD-H	Całk. wyrób drewna HARWESTER	----	M3	5,00	0,71	2	CWD-D
Kalina	02-16-1-01-7 -m -00	ZRYW HARW	zrywka po poz. harwesterowym	----	M3	5,00	0,99	2	CWD-D
Kalina	02-16-1-01-7 -n -00	CWD-H	Całk. wyrób drewna HARWESTER	----	M3	343,00	34,16	2	CWD-D
Kalina	02-16-1-01-7 -n -00	CWD-P	Całk. wyrób drewna PILARKA	----	M3	102,00	94,38	2	CWD-D
Kalina	02-16-1-01-7 -n -00	ZRYW HARW	zrywka po poz. harwesterowym	----	M3	343,00	65,18	2	CWD-D
Kalina	02-16-1-01-7 -n -00	ZRYW PIL	zrywka po poz. pilarką	----	M3	102,00	19,13	2	CWD-D
Kalina	02-16-1-01-7 -o -00	CWD-P	Całk. wyrób drewna PILARKA	----	M3	165,00	113,82	2	CWD-D
Kalina	02-16-1-01-7 -o -00	ZRYW PIL	zrywka po poz. pilarką	----	M3	165,00	34,02	2	CWD-D
Kalina	02-16-1-01-7 -p -00	CWD-H	Całk. wyrób drewna HARWESTER	----	M3	73,00	9,45	2	CWD-D
Kalina	02-16-1-01-7 -p -00	CWD-P	Całk. wyrób drewna PILARKA	----	M3	26,00	30,85	2	CWD-D
Kalina	02-16-1-01-7 -p -00	ZRYW HARW	zrywka po poz. harwesterowym	----	M3	73,00	13,89	2	CWD-D
Kalina	02-16-1-01-7 -p -00	ZRYW PIL	zrywka po poz. pilarką	----	M3	26,00	5,52	2	CWD-D
Kalina	02-16-1-01-8 -b -00	CWD-P	Całk. wyrób drewna PILARKA	----	M3	9,00	8,15	2	CWD-D
Kalina	02-16-1-01-8 -b -00	ZRYW PIL	zrywka po poz. pilarką	----	M3	9,00	2,09	2	CWD-D
Kalina	02-16-1-01-8 -h -00	CWD-P	Całk. wyrób drewna PILARKA	----	M3	59,00	52,39	2	CWD-D
Kalina	02-16-1-01-8 -h -00	ZRYW PIL	zrywka po poz. pilarką	----	M3	59,00	11,93	2	CWD-D
Kalina	02-16-1-01-8 -l -00	CWD-P	Całk. wyrób drewna PILARKA	----	M3	52,00	29,07	2	CWD-D
Kalina	02-16-1-01-8 -l -00	ZRYW PIL	zrywka po poz. pilarką	----	M3	52,00	9,59	2	CWD-D
Kalina	02-16-1-01-8 -m -00	CWD-P	Całk. wyrób drewna PILARKA	----	M3	98,00	75,89	2	CWD-D
Kalina	02-16-1-01-8 -m -00	ZRYW PIL	zrywka po poz. pilarką	----	M3	98,00	19,93	2	CWD-D
Kalina	02-16-1-01-9 -k -00	CWD-P	Całk. wyrób drewna PILARKA	----	M3	92,00	63,8	2	CWD-D
Kalina	02-16-1-01-9 -k -00	ZRYW PIL	zrywka po poz. pilarką	----	M3	92,00	16,99	2	CWD-D
Boronów	02-16-1-02-109 -c -00	CWD-P	Całk. wyrób drewna PILARKA	----	M3	99,00	78,52	2	CWD-D
Boronów	02-16-1-02-109 -c -00	ZRYW PIL	zrywka po poz. pilarką	----	M3	99,00	19,64	2	CWD-D
Boronów	02-16-1-02-110 -b -00	CWD-H	Całk. wyrób drewna HARWESTER	----	M3	101,00	10,58	2	CWD-D
Boronów	02-16-1-02-110 -b -00	CWD-P	Całk. wyrób drewna PILARKA	----	M3	2,00	2,98	2	CWD-D

Boronów	02-16-1-02-110 -b -00	ZRYW HARW	zrywka po poz. harwesterowym	----	M3	101,00	16,67	2	CWD-D
Boronów	02-16-1-02-110 -b -00	ZRYW PIL	zrywka po poz. pilarką	----	M3	2,00	0,46	2	CWD-D
Boronów	02-16-1-02-113 -b -00	CWD-H	Całk. wyrób drewna HARWESTER	----	M3	166,00	18,92	2	CWD-D
Boronów	02-16-1-02-113 -b -00	CWD-P	Całk. wyrób drewna PILARKA	----	M3	55,00	67,9	2	CWD-D
Boronów	02-16-1-02-113 -b -00	ZRYW HARW	zrywka po poz. harwesterowym	----	M3	166,00	37,4	2	CWD-D
Boronów	02-16-1-02-113 -b -00	ZRYW PIL	zrywka po poz. pilarką	----	M3	55,00	12,13	2	CWD-D
Boronów	02-16-1-02-113 -d -00	CWD-P	Całk. wyrób drewna PILARKA	----	M3	198,00	169,82	2	CWD-D
Boronów	02-16-1-02-113 -d -00	ZRYW PIL	zrywka po poz. pilarką	----	M3	198,00	46,81	2	CWD-D
Boronów	02-16-1-02-113 -f -00	CWD-P	Całk. wyrób drewna PILARKA	----	M3	66,00	51,63	2	CWD-D
Boronów	02-16-1-02-113 -f -00	ZRYW PIL	zrywka po poz. pilarką	----	M3	66,00	13,1	2	CWD-D
Boronów	02-16-1-02-118 -i -00	CWD-P	Całk. wyrób drewna PILARKA	----	M3	21,00	18,75	2	CWD-D
Boronów	02-16-1-02-118 -i -00	ZRYW PIL	zrywka po poz. pilarką	----	M3	21,00	4,07	2	CWD-D
Boronów	02-16-1-02-118 -n -00	CWD-P	Całk. wyrób drewna PILARKA	----	M3	50,00	40,9	2	CWD-D
Boronów	02-16-1-02-118 -n -00	ZRYW PIL	zrywka po poz. pilarką	----	M3	50,00	10,25	2	CWD-D
Boronów	02-16-1-02-134 -d -00	CWD-P	Całk. wyrób drewna PILARKA	----	M3	145,00	85,84	2	CWD-D
Boronów	02-16-1-02-134 -d -00	ZRYW PIL	zrywka po poz. pilarką	----	M3	145,00	31,52	2	CWD-D
Boronów	02-16-1-02-134 -f -00	CWD-P	Całk. wyrób drewna PILARKA	----	M3	107,00	99,91	2	CWD-D
Boronów	02-16-1-02-134 -f -00	ZRYW PIL	zrywka po poz. pilarką	----	M3	107,00	22,54	2	CWD-D
Boronów	02-16-1-02-136 -h -00	CWD-H	Całk. wyrób drewna HARWESTER	----	M3	31,00	3,84	2	CWD-D
Boronów	02-16-1-02-136 -h -00	CWD-P	Całk. wyrób drewna PILARKA	----	M3	5,00	5,78	2	CWD-D
Boronów	02-16-1-02-136 -h -00	ZRYW HARW	zrywka po poz. harwesterowym	----	M3	31,00	5,65	2	CWD-D
Boronów	02-16-1-02-136 -h -00	ZRYW PIL	zrywka po poz. pilarką	----	M3	5,00	0,96	2	CWD-D
Boronów	02-16-1-02-136 -i -00	CWD-H	Całk. wyrób drewna HARWESTER	----	M3	40,00	5,71	2	CWD-D
Boronów	02-16-1-02-136 -i -00	CWD-P	Całk. wyrób drewna PILARKA	----	M3	7,00	8,85	2	CWD-D
Boronów	02-16-1-02-136 -i -00	ZRYW HARW	zrywka po poz. harwesterowym	----	M3	40,00	7,77	2	CWD-D
Boronów	02-16-1-02-136 -i -00	ZRYW PIL	zrywka po poz. pilarką	----	M3	7,00	1,14	2	CWD-D
Boronów	02-16-1-02-160 -i -00	CWD-P	Całk. wyrób drewna PILARKA	----	M3	44,00	34,29	2	CWD-D

Boronów	02-16-1-02-160 -i -00	ZRYW PIL	zrywka po poz. pilarką	----	M3	44,00	8,24	2	CWD-D
Boronów	02-16-1-02-165 -a -00	CWD-H	Całk. wyrób drewna HARWESTER	----	M3	78,00	8,34	2	CWD-D
Boronów	02-16-1-02-165 -a -00	CWD-P	Całk. wyrób drewna PILARKA	----	M3	21,00	21,28	2	CWD-D
Boronów	02-16-1-02-165 -a -00	ZRYW HARW	zrywka po poz. harwesterowym	----	M3	78,00	13,65	2	CWD-D
Boronów	02-16-1-02-165 -a -00	ZRYW PIL	zrywka po poz. pilarką	----	M3	21,00	3,9	2	CWD-D
Boronów	02-16-1-02-165 -c -00	CWD-H	Całk. wyrób drewna HARWESTER	----	M3	400,00	47,56	2	CWD-D
Boronów	02-16-1-02-165 -c -00	CWD-P	Całk. wyrób drewna PILARKA	----	M3	9,00	9,59	2	CWD-D
Boronów	02-16-1-02-165 -c -00	ZRYW HARW	zrywka po poz. harwesterowym	----	M3	400,00	76,92	2	CWD-D
Boronów	02-16-1-02-165 -c -00	ZRYW PIL	zrywka po poz. pilarką	----	M3	9,00	1,89	2	CWD-D
Boronów	02-16-1-02-165 -d -00	CWD-P	Całk. wyrób drewna PILARKA	----	M3	32,00	25,92	2	CWD-D
Boronów	02-16-1-02-165 -d -00	ZRYW PIL	zrywka po poz. pilarką	----	M3	32,00	6,02	2	CWD-D
Boronów	02-16-1-02-165 -f -00	CWD-H	Całk. wyrób drewna HARWESTER	----	M3	106,00	11,91	2	CWD-D
Boronów	02-16-1-02-165 -f -00	CWD-P	Całk. wyrób drewna PILARKA	----	M3	11,00	16,54	2	CWD-D
Boronów	02-16-1-02-165 -f -00	ZRYW HARW	zrywka po poz. harwesterowym	----	M3	106,00	18,39	2	CWD-D
Boronów	02-16-1-02-165 -f -00	ZRYW PIL	zrywka po poz. pilarką	----	M3	11,00	2,22	2	CWD-D
Boronów	02-16-1-02-165 -g -00	CWD-P	Całk. wyrób drewna PILARKA	----	M3	20,00	19,05	2	CWD-D
Boronów	02-16-1-02-165 -g -00	ZRYW PIL	zrywka po poz. pilarką	----	M3	20,00	4,16	2	CWD-D
Boronów	02-16-1-02-165 -k -00	CWD-P	Całk. wyrób drewna PILARKA	----	M3	9,00	7,09	2	CWD-D
Boronów	02-16-1-02-165 -k -00	ZRYW PIL	zrywka po poz. pilarką	----	M3	9,00	1,75	2	CWD-D
Kalina	02-16-1-01-10 -b -00	CWD-H	Całk. wyrób drewna HARWESTER	----	M3	226,00	31,27	2	CWD-D
Kalina	02-16-1-01-10 -b -00	CWD-P	Całk. wyrób drewna PILARKA	----	M3	5,00	11,09	2	CWD-D
Kalina	02-16-1-01-10 -b -00	ZRYW HARW	zrywka po poz. harwesterowym	----	M3	226,00	42,79	2	CWD-D
Kalina	02-16-1-01-10 -b -00	ZRYW PIL	zrywka po poz. pilarką	----	M3	5,00	1,49	2	CWD-D
Kalina	02-16-1-01-10 -c -00	CWD-H	Całk. wyrób drewna HARWESTER	----	M3	139,00	19,15	2	CWD-D
Kalina	02-16-1-01-10 -c -00	CWD-P	Całk. wyrób drewna PILARKA	----	M3	10,00	17,71	2	CWD-D
Kalina	02-16-1-01-10 -c -00	ZRYW HARW	zrywka po poz. harwesterowym	----	M3	139,00	25,99	2	CWD-D

TWP

Kalina	02-16-1-01-10 -c -00	ZRYW PIL	zrywka po poz. pilarką	----	M3	10,00	2,45	2	CWD-D
Kalina	02-16-1-01-10 -d -00	CWD-H	Całk. wyrób drewna HARWESTER	----	M3	76,00	11,86	2	CWD-D
Kalina	02-16-1-01-10 -d -00	CWD-P	Całk. wyrób drewna PILARKA	----	M3	32,00	39,4	2	CWD-D
Kalina	02-16-1-01-10 -d -00	ZRYW HARW	zrywka po poz. harwesterowym	----	M3	76,00	15,87	2	CWD-D
Kalina	02-16-1-01-10 -d -00	ZRYW PIL	zrywka po poz. pilarką	----	M3	32,00	7,48	2	CWD-D
Kalina	02-16-1-01-11 -c -00	CWD-P	Całk. wyrób drewna PILARKA	----	M3	101,00	90,46	2	CWD-D
Kalina	02-16-1-01-11 -c -00	ZRYW PIL	zrywka po poz. pilarką	----	M3	101,00	20,97	2	CWD-D
Kalina	02-16-1-01-15 -f -99	CWD-P	Całk. wyrób drewna PILARKA	----	M3	49,00	45,62	2	CWD-D
Kalina	02-16-1-01-15 -f -99	ZRYW PIL	zrywka po poz. pilarką	----	M3	49,00	10,27	2	CWD-D
Kalina	02-16-1-01-15 -g -99	CWD-P	Całk. wyrób drewna PILARKA	----	M3	81,00	74,94	2	CWD-D
Kalina	02-16-1-01-15 -g -99	ZRYW PIL	zrywka po poz. pilarką	----	M3	81,00	17,28	2	CWD-D
Kalina	02-16-1-01-8 -c -00	CWD-H	Całk. wyrób drewna HARWESTER	----	M3	72,00	9,73	2	CWD-D
Kalina	02-16-1-01-8 -c -00	CWD-P	Całk. wyrób drewna PILARKA	----	M3	2,00	4,32	2	CWD-D
Kalina	02-16-1-01-8 -c -00	ZRYW HARW	zrywka po poz. harwesterowym	----	M3	72,00	13,74	2	CWD-D
Kalina	02-16-1-01-8 -c -00	ZRYW PIL	zrywka po poz. pilarką	----	M3	2,00	0,58	2	CWD-D
Kalina	02-16-1-01-8 -g -00	CWD-H	Całk. wyrób drewna HARWESTER	----	M3	126,00	17,01	2	CWD-D
Kalina	02-16-1-01-8 -g -00	CWD-P	Całk. wyrób drewna PILARKA	----	M3	21,00	31,77	2	CWD-D
Kalina	02-16-1-01-8 -g -00	ZRYW HARW	zrywka po poz. harwesterowym	----	M3	126,00	24,21	2	CWD-D
Kalina	02-16-1-01-8 -g -00	ZRYW PIL	zrywka po poz. pilarką	----	M3	21,00	4,44	2	CWD-D
Kalina	02-16-1-01-8 -i -00	CWD-H	Całk. wyrób drewna HARWESTER	----	M3	11,00	1,79	2	CWD-D
Kalina	02-16-1-01-8 -i -00	CWD-P	Całk. wyrób drewna PILARKA	----	M3	3,00	4,99	2	CWD-D
Kalina	02-16-1-01-8 -i -00	ZRYW HARW	zrywka po poz. harwesterowym	----	M3	11,00	2,44	2	CWD-D
Kalina	02-16-1-01-8 -i -00	ZRYW PIL	zrywka po poz. pilarką	----	M3	3,00	0,75	2	CWD-D
Kalina	02-16-1-01-8 -j -00	CWD-P	Całk. wyrób drewna PILARKA	----	M3	37,00	46,19	2	CWD-D
Kalina	02-16-1-01-8 -j -00	ZRYW PIL	zrywka po poz. pilarką	----	M3	37,00	9,39	2	CWD-D
Kalina	02-16-1-01-8 -n -00	CWD-P	Całk. wyrób drewna PILARKA	----	M3	78,00	70,5	2	CWD-D
Kalina	02-16-1-01-8 -n -00	ZRYW PIL	zrywka po poz. pilarką	----	M3	78,00	15,62	2	CWD-D

Kalina	02-16-1-01-9 -h -00	CWD-P	Całk. wyrób drewna PILARKA	----	M3	44,00	45,56	2	CWD-D
Kalina	02-16-1-01-9 -h -00	ZRYW PIL	zrywka po poz. pilarką	----	M3	44,00	11,43	2	CWD-D
Kalina	02-16-1-01-9 -j -00	CWD-P	Całk. wyrób drewna PILARKA	----	M3	139,00	124,56	2	CWD-D
Kalina	02-16-1-01-9 -j -00	ZRYW PIL	zrywka po poz. pilarką	----	M3	139,00	30,28	2	CWD-D
Boronów	02-16-1-02-102 -f -00	CWD-H	Całk. wyrób drewna HARWESTER	----	M3	232,00	36,65	2	CWD-D
Boronów	02-16-1-02-102 -f -00	CWD-P	Całk. wyrób drewna PILARKA	----	M3	32,00	50,09	2	CWD-D
Boronów	02-16-1-02-102 -f -00	ZRYW HARW	zrywka po poz. harwesterowym	----	M3	232,00	58,94	2	CWD-D
Boronów	02-16-1-02-102 -f -00	ZRYW PIL	zrywka po poz. pilarką	----	M3	32,00	8,41	2	CWD-D
Boronów	02-16-1-02-102 -g -00	CWD-H	Całk. wyrób drewna HARWESTER	----	M3	24,00	3,74	2	CWD-D
Boronów	02-16-1-02-102 -g -00	CWD-P	Całk. wyrób drewna PILARKA	----	M3	5,00	8,71	2	CWD-D
Boronów	02-16-1-02-102 -g -00	ZRYW HARW	zrywka po poz. harwesterowym	----	M3	24,00	4,97	2	CWD-D
Boronów	02-16-1-02-102 -g -00	ZRYW PIL	zrywka po poz. pilarką	----	M3	5,00	1,23	2	CWD-D
Boronów	02-16-1-02-112 -a -00	CWD-P	Całk. wyrób drewna PILARKA	----	M3	130,00	111,12	2	CWD-D
Boronów	02-16-1-02-112 -a -00	ZRYW PIL	zrywka po poz. pilarką	----	M3	130,00	31,69	2	CWD-D
Boronów	02-16-1-02-114 -a -00	CWD-H	Całk. wyrób drewna HARWESTER	----	M3	138,00	19,31	2	CWD-D
Boronów	02-16-1-02-114 -a -00	CWD-P	Całk. wyrób drewna PILARKA	----	M3	19,00	32,23	2	CWD-D
Boronów	02-16-1-02-114 -a -00	ZRYW HARW	zrywka po poz. harwesterowym	----	M3	138,00	29,9	2	CWD-D
Boronów	02-16-1-02-114 -a -00	ZRYW PIL	zrywka po poz. pilarką	----	M3	19,00	4,63	2	CWD-D
Boronów	02-16-1-02-115 -a -00	CWD-P	Całk. wyrób drewna PILARKA	----	M3	73,00	62,09	2	CWD-D
Boronów	02-16-1-02-115 -a -00	ZRYW PIL	zrywka po poz. pilarką	----	M3	73,00	16,32	2	CWD-D
Boronów	02-16-1-02-116 -d -00	CWD-P	Całk. wyrób drewna PILARKA	----	M3	104,00	92,28	2	CWD-D
Boronów	02-16-1-02-116 -d -00	ZRYW PIL	zrywka po poz. pilarką	----	M3	104,00	21,93	2	CWD-D
Boronów	02-16-1-02-133 -i -00	CWD-P	Całk. wyrób drewna PILARKA	----	M3	72,00	63,76	2	CWD-D
Boronów	02-16-1-02-133 -i -00	ZRYW PIL	zrywka po poz. pilarką	----	M3	72,00	15,77	2	CWD-D
Boronów	02-16-1-02-134 -a -00	CWD-P	Całk. wyrób drewna PILARKA	----	M3	116,00	92,46	2	CWD-D
Boronów	02-16-1-02-134 -a -00	ZRYW PIL	zrywka po poz. pilarką	----	M3	116,00	26,28	2	CWD-D
Boronów	02-16-1-02-134 -g -00	CWD-P	Całk. wyrób drewna PILARKA	----	M3	63,00	63,06	2	CWD-D

		Boronów	02-16-1-02-134 -g -00	ZRYW PIL	zrywka po poz. pilarką	----	M3	63,00	13,88	2	CWD-D	
		Boronów	02-16-1-02-134 -j -00	CWD-P	Całk. wyrób drewna PILARKA	----	M3	14,00	13,71	2	CWD-D	
		Boronów	02-16-1-02-134 -j -00	ZRYW PIL	zrywka po poz. pilarką	----	M3	14,00	2,83	2	CWD-D	
		Boronów	02-16-1-02-95 -h -00	CWD-P	Całk. wyrób drewna PILARKA	----	M3	71,00	63,51	2	CWD-D	
		Boronów	02-16-1-02-95 -h -00	ZRYW PIL	zrywka po poz. pilarką	----	M3	71,00	15,12	2	CWD-D	
UTRZ	UT-DROGIP	Kalina	02-16-1-01- - -	GODZ MH8	prace godz. wyk. ciągnikiem	----	H	6,00	-	380	GODZ MH8	
		Kalina	02-16-1-01- - -	GODZ PILA	Prace godz. wyk. pilarką	----	H	5,00	-	372	GODZ PILA	
		Kalina	02-16-1-01- - -	GODZ RH8	Prace godzinowe ręczne	----	H	100,00	-	370	GODZ RH8	
		Kalina	02-16-1-01- - -	GODZ RU8	Pr. godz. ręczne z urządzeniem	----	H	30,00	-	373	GODZ RU8	
		Boronów	02-16-1-02- - -	GODZ MH8	prace godz. wyk. ciągnikiem	----	H	16,00	-	380	GODZ MH8	
		Boronów	02-16-1-02- - -	GODZ PILA	Prace godz. wyk. pilarką	----	H	5,00	-	372	GODZ PILA	
		Boronów	02-16-1-02- - -	GODZ RH8	Prace godzinowe ręczne	----	H	100,00	-	370	GODZ RH8	
			Boronów	02-16-1-02- - -	GODZ RU8	Pr. godz. ręczne z urządzeniem	----	H	8,00	-	373	GODZ RU8
		UT-PARK	Boronów	02-16-1-02- - -	GODZ MH8	prace godz. wyk. ciągnikiem	----	H	20,00	-	380	GODZ MH8
			Boronów	02-16-1-02-100 -b -00	GODZ MH23	prace godz. wyk. ciągnikiem	----	H	4,00	-	381	GODZ MH23
			Boronów	02-16-1-02-100 -b -00	GODZ MH8	prace godz. wyk. ciągnikiem	----	H	4,00	-	380	GODZ MH8
			Boronów	02-16-1-02-100 -b -00	GODZ RH23	Prace godzinowe ręczne	----	H	5,00	-	371	GODZ RH23
			Boronów	02-16-1-02-100 -b -00	GODZ RH8	Prace godzinowe ręczne	----	H	25,00	-	370	GODZ RH8
			Boronów	02-16-1-02-100 -b -00	GODZ RU23	Pr. godz. ręczne z urządzeniem	----	H	3,00	-	374	GODZ RU23
			Boronów	02-16-1-02-100 -b -00	GODZ RU8	Pr. godz. ręczne z urządzeniem	----	H	5,00	-	373	GODZ RU8
			Boronów	02-16-1-02-118 -o -00	GODZ MH23	prace godz. wyk. ciągnikiem	----	H	5,00	-	381	GODZ MH23
			Boronów	02-16-1-02-118 -o -00	GODZ MH8	prace godz. wyk. ciągnikiem	----	H	5,00	-	380	GODZ MH8
			Boronów	02-16-1-02-118 -o -00	GODZ RH23	Prace godzinowe ręczne	----	H	10,00	-	371	GODZ RH23
			Boronów	02-16-1-02-118 -o -00	GODZ RH8	Prace godzinowe ręczne	----	H	25,00	-	370	GODZ RH8
			Boronów	02-16-1-02-118 -o -00	GODZ RU23	Pr. godz. ręczne z urządzeniem	----	H	3,00	-	374	GODZ RU23
			Boronów	02-16-1-02-118 -o -00	GODZ RU8	Pr. godz. ręczne z urządzeniem	----	H	2,00	-	373	GODZ RU8
			Boronów	02-16-1-02-133 -k -00	GODZ MH23	prace godz. wyk. ciągnikiem	----	H	5,00	-	381	GODZ MH23
			Boronów	02-16-1-02-133 -k -00	GODZ MH8	prace godz. wyk. ciągnikiem	----	H	5,00	-	380	GODZ MH8

Boronów	02-16-1-02-133 -k -00	GODZ RH23	Prace godzinowe ręczne	-----	H	40,00	-	371	GODZ RH23
Boronów	02-16-1-02-133 -k -00	GODZ RH8	Prace godzinowe ręczne	-----	H	25,00	-	370	GODZ RH8
Boronów	02-16-1-02-133 -k -00	GODZ RU23	Pr. godz. ręczne z urzędzeniem	-----	H	3,00	-	374	GODZ RU23
Boronów	02-16-1-02-133 -k -00	GODZ RU8	Pr. godz. ręczne z urzędzeniem	-----	H	3,00	-	373	GODZ RU8

Pakiet: II/2025

Dział	Grupa czynn.	Leśnictwo/Szkołka/nwentarz	Adres	Kod czynności	Nazwa czynności	Stopień trudności	J.M.	Ilość	roboczo-godziny	nr poz. STWPL	Kod czynności do rozliczenia	
	AGROT	Cieszowa	02-16-1-03-129A -f -00	WPOD-6BN	Wyc.b.u.31-60%pokr.podsz. niz	-----	HA	1,02	-	22	WPOD-BN	
		Cieszowa	02-16-1-03-141 -c -00	WPOD-6BN	Wyc.b.u.31-60%pokr.podsz. niz	-----	HA	1,50	-	22	WPOD-BN	
		Cieszowa	02-16-1-03-147 -b -00	WPOD-6BN	Wyc.b.u.31-60%pokr.podsz. niz	-----	HA	0,92	-	22	WPOD-BN	
		Cieszowa	02-16-1-03-151 -h -00	WPOD-6BN	Wyc.b.u.31-60%pokr.podsz. niz	-----	HA	1,50	-	22	WPOD-BN	
			Cieszowa	02-16-1-03-106 -c -00	CP>05D<40	CP-nach <40%, II Gr.gat, 6-30%	3	HA	0,08	2,16	131	CP-W
			Cieszowa	02-16-1-03-106 -i -00	CP>05D<40	CP-nach <40%, II Gr.gat, 6-30%	3	HA	0,37	10,01	131	CP-W
			Cieszowa	02-16-1-03-107 -a -00	CP>05D<40	CP-nach <40%, II Gr.gat, 6-30%	2	HA	0,45	10,36	131	CP-W
			Cieszowa	02-16-1-03-107 -c -00	CP>05D<40	CP-nach <40%, II Gr.gat, 6-30%	3	HA	0,49	13,25	131	CP-W
			Cieszowa	02-16-1-03-122 -c -00	CP>30D<40	CP-nach <40%, II Gr.gat,31-50%	2	HA	0,20	5,84	131	CP-W
			Cieszowa	02-16-1-03-123 -d -00	CP>05D<40	CP-nach <40%, II Gr.gat, 6-30%	3	HA	0,75	20,29	131	CP-W
			Cieszowa	02-16-1-03-123 -d -00	CZ>30S<40	CZ-nach <40%, I Gr.gat,31-50%	3	HA	1,75	45,81	131	CP-W
			Cieszowa	02-16-1-03-124 -a -00	CZ>05S<40	CZ-nach <40%, I Gr.gat, 6-30%	2	HA	0,10	1,81	131	CP-W
			Cieszowa	02-16-1-03-124 -b -00	CP>05D<40	CP-nach <40%, II Gr.gat, 6-30%	3	HA	1,80	48,69	131	CP-W
			Cieszowa	02-16-1-03-124 -b -00	CZ>30S<40	CZ-nach <40%, I Gr.gat,31-50%	3	HA	7,20	188,46	131	CP-W
			Cieszowa	02-16-1-03-124 -f -00	CP>05D<40	CP-nach <40%, II Gr.gat, 6-30%	3	HA	0,58	15,69	131	CP-W
			Cieszowa	02-16-1-03-129A -f -00	CP>05D<40	CP-nach <40%, II Gr.gat, 6-30%	3	HA	0,45	12,17	131	CP-W
			Cieszowa	02-16-1-03-129 -g -00	CP>05D<40	CP-nach <40%, II Gr.gat, 6-30%	3	HA	0,20	5,41	131	CP-W
			Cieszowa	02-16-1-03-129 -g -00	CZ>30S<40	CZ-nach <40%, I Gr.gat,31-50%	3	HA	1,82	47,64	131	CP-W
			Cieszowa	02-16-1-03-143 -a -00	CP>05D<40	CP-nach <40%, II Gr.gat, 6-30%	3	HA	0,07	1,89	131	CP-W
			Cieszowa	02-16-1-03-143 -a -00	CZ>30S<40	CZ-nach <40%, I Gr.gat,31-50%	3	HA	0,26	6,81	131	CP-W
			Cieszowa	02-16-1-03-143 -g -00	CP>05D<40	CP-nach <40%, II Gr.gat, 6-30%	3	HA	0,82	22,18	131	CP-W
			Cieszowa	02-16-1-03-143 -g -00	CZ>30S<40	CZ-nach <40%, I Gr.gat,31-50%	3	HA	1,90	49,73	131	CP-W
			Cieszowa	02-16-1-03-148 -g -00	CZ>30S<40	CZ-nach <40%, I Gr.gat,31-50%	4	HA	2,41	72,32	131	CP-W
		Cieszowa	02-16-1-03-151 -h -00	CP>05D<40	CP-nach <40%, II Gr.gat, 6-30%	3	HA	0,17	4,6	131	CP-W	
		Cieszowa	02-16-1-03-153 -k -00	CP>05D<40	CP-nach <40%, II Gr.gat, 6-30%	2	HA	0,34	7,83	131	CP-W	

CP

Cieszowa	02-16-1-03-166	-a -00	CP>05D<40	CP-nach <40%, II Gr.gat, 6-30%	3	HA	0,16	4,33	131	CP-W
Cieszowa	02-16-1-03-166	-a -00	CZ>30S<40	CZ-nach <40%, I Gr.gat,31-50%	3	HA	1,45	37,95	131	CP-W
Cieszowa	02-16-1-03-166	-n -00	CP>05D<40	CP-nach <40%, II Gr.gat, 6-30%	2	HA	0,74	17,04	131	CP-W
Cieszowa	02-16-1-03-166	-n -00	CZ>30S<40	CZ-nach <40%, I Gr.gat,31-50%	3	HA	2,98	78	131	CP-W
Cieszowa	02-16-1-03-170	-b -00	CP>30D<40	CP-nach <40%, II Gr.gat,31-50%	3	HA	3,02	100,39	131	CP-W
Cieszowa	02-16-1-03-173	-d -00	CP>05D<40	CP-nach <40%, II Gr.gat, 6-30%	4	HA	2,35	75,01	131	CP-W
Cieszowa	02-16-1-03-203	-d -00	CP>05D<40	CP-nach <40%, II Gr.gat, 6-30%	2	HA	1,20	27,63	131	CP-W
Cieszowa	02-16-1-03-203	-d -00	CZ>05S<40	CZ-nach <40%, I Gr.gat, 6-30%	3	HA	0,51	10,86	131	CP-W
Cieszowa	02-16-1-03-222	-d -00	CP<05D<40	CP-nach <40%, II Gr.gat, < 5%	4	HA	1,58	43,91	131	CP-W
Cieszowa	02-16-1-03-222	-d -00	CZ>05S<40	CZ-nach <40%, I Gr.gat, 6-30%	4	HA	1,57	39,46	131	CP-W
Cieszowa	02-16-1-03-223	-b -00	CZ>05S<40	CZ-nach <40%, I Gr.gat, 6-30%	3	HA	0,73	15,55	131	CP-W
Cieszowa	02-16-1-03-226	-m -00	CP>30D<40	CP-nach <40%, II Gr.gat,31-50%	3	HA	0,15	4,99	131	CP-W
Cieszowa	02-16-1-03-226	-m -00	CZ>30S<40	CZ-nach <40%, I Gr.gat,31-50%	3	HA	0,15	3,93	131	CP-W
Cieszowa	02-16-1-03-69	-h -00	CZ>30S<40	CZ-nach <40%, I Gr.gat,31-50%	3	HA	1,92	50,26	131	CP-W
Cieszowa	02-16-1-03-70	-h -00	CZ>05S<40	CZ-nach <40%, I Gr.gat, 6-30%	3	HA	3,15	67,1	131	CP-W
Cieszowa	02-16-1-03-71	-f -00	CZ>05S<40	CZ-nach <40%, I Gr.gat, 6-30%	3	HA	2,06	43,88	131	CP-W
Cieszowa	02-16-1-03-71	-o -00	CZ>05S<40	CZ-nach <40%, I Gr.gat, 6-30%	3	HA	0,06	1,28	131	CP-W
Cieszowa	02-16-1-03-85	-b -00	CP>05D<40	CP-nach <40%, II Gr.gat, 6-30%	4	HA	0,57	18,19	131	CP-W
Cieszowa	02-16-1-03-85	-b -00	CZ>30S<40	CZ-nach <40%, I Gr.gat,31-50%	3	HA	5,15	134,8	131	CP-W
Lipowiec	02-16-1-05-219	-g -00	CP<05D<40	CP-nach <40%, II Gr.gat, < 5%	4	HA	0,44	12,23	131	CP-W
Lipowiec	02-16-1-05-219	-g -00	CZ<05S<40	CZ-nach <40%, I Gr.gat, < 5%	4	HA	1,04	22,76	131	CP-W
Lipowiec	02-16-1-05-236	-c -00	CP<05D<40	CP-nach <40%, II Gr.gat, < 5%	4	HA	0,85	23,62	131	CP-W
Lipowiec	02-16-1-05-236	-c -00	CZ<05S<40	CZ-nach <40%, I Gr.gat, < 5%	4	HA	0,21	4,6	131	CP-W
Lipowiec	02-16-1-05-237	-b -00	CP<05D<40	CP-nach <40%, II Gr.gat, < 5%	4	HA	1,09	30,29	131	CP-W
Lipowiec	02-16-1-05-237	-b -00	CZ<05S<40	CZ-nach <40%, I Gr.gat, < 5%	4	HA	1,10	24,07	131	CP-W
Lipowiec	02-16-1-05-238	-a -00	CP<05D<40	CP-nach <40%, II Gr.gat, < 5%	4	HA	0,07	1,95	131	CP-W
Lipowiec	02-16-1-05-238	-a -00	CZ<05S<40	CZ-nach <40%, I Gr.gat, < 5%	4	HA	0,16	3,5	131	CP-W
Lipowiec	02-16-1-05-244	-c -00	CZ<05S<40	CZ-nach <40%, I Gr.gat, < 5%	3	HA	0,67	12,09	131	CP-W

	Lipowiec	02-16-1-05-258 -h -00	CP<05D<40	CP-nach <40%, II Gr.gat, < 5%	4	HA	0,07	1,95	131	CP-W
	Lipowiec	02-16-1-05-258 -h -00	CZ<05S<40	CZ-nach <40%, I Gr.gat, < 5%	4	HA	0,18	3,94	131	CP-W
	Lipowiec	02-16-1-05-279 -i -00	CP<05D<40	CP-nach <40%, II Gr.gat, < 5%	4	HA	0,09	2,5	131	CP-W
	Lipowiec	02-16-1-05-279 -i -00	CZ>05S<40	CZ-nach <40%, I Gr.gat, 6-30%	4	HA	0,37	9,3	131	CP-W
	Lipowiec	02-16-1-05-304 -a -00	CP<05D<40	CP-nach <40%, II Gr.gat, < 5%	4	HA	0,51	14,17	131	CP-W
	Lipowiec	02-16-1-05-307 -d -00	CZ<05S<40	CZ-nach <40%, I Gr.gat, < 5%	4	HA	0,46	10,07	131	CP-W
CW	Cieszowa	02-16-1-03-104 -m -00	CW>05D<40	CW-nach <40%, II Gr.gat, 6-30%	3	HA	1,10	33,27	127	CW-W
	Cieszowa	02-16-1-03-143 -h -00	CW>05D<40	CW-nach <40%, II Gr.gat, 6-30%	3	HA	0,68	20,57	127	CW-W
	Cieszowa	02-16-1-03-143 -h -00	CZ>30S<40	CZ-nach <40%, I Gr.gat,31-50%	3	HA	1,57	41,09	127	CW-W
	Cieszowa	02-16-1-03-173 -d -00	CW<05D<40	CW-nach <40%, II Gr.gat, < 5%	3	HA	0,30	7,69	127	CW-W
	Cieszowa	02-16-1-03-173 -d -00	CZ>05S<40	CZ-nach <40%, I Gr.gat, 6-30%	2	HA	0,29	5,26	127	CW-W
	Cieszowa	02-16-1-03-223 -b -00	CW>05D<40	CW-nach <40%, II Gr.gat, 6-30%	3	HA	0,49	14,82	127	CW-W
	Lipowiec	02-16-1-05-261 -h -00	CW<05D<40	CW-nach <40%, II Gr.gat, < 5%	4	HA	1,24	38,53	127	CW-W
	Lipowiec	02-16-1-05-261 -h -00	CZ>05S<40	CZ-nach <40%, I Gr.gat, 6-30%	4	HA	1,86	46,75	127	CW-W
	Lipowiec	02-16-1-05-280 -f -00	CW<05D<40	CW-nach <40%, II Gr.gat, < 5%	4	HA	0,56	17,4	127	CW-W
	Lipowiec	02-16-1-05-280 -f -00	CZ<05S<40	CZ-nach <40%, I Gr.gat, < 5%	3	HA	2,22	40,07	127	CW-W
	Lipowiec	02-16-1-05-281 -j -00	CW<05D<40	CW-nach <40%, II Gr.gat, < 5%	4	HA	0,54	16,78	127	CW-W
	Lipowiec	02-16-1-05-281 -j -00	CZ>05S<40	CZ-nach <40%, I Gr.gat, 6-30%	4	HA	1,27	31,92	127	CW-W
	Lipowiec	02-16-1-05-340 -b -00	CW<05D<40	CW-nach <40%, II Gr.gat, < 5%	4	HA	3,20	99,44	127	CW-W
	ODN-LUK	Cieszowa	02-16-1-03-104 -m -00	DOW-SADZ	dowóz sadzonek	----	TSZT	1,40	-	110
Cieszowa		02-16-1-03-104 -m -00	SAD-B<300	sadz.zakryty s.korz.brył do300	1	TSZT	1,40	11,96	105	SAD-BRYŁ
Cieszowa		02-16-1-03-104 -m -00	ZAŁ-1LP	załad.1lat.liśc.rozład.-zabez	1	TSZT	1,40	0,09	110	DOW-SADZ
Cieszowa		02-16-1-03-147 -a -00	DOŁ-1L	dołow. 1 lat. liśc. z donies.	1	TSZT	0,30	0,13	110	DOW-SADZ
Cieszowa		02-16-1-03-147 -a -00	DOW-SADZ	dowóz sadzonek	----	TSZT	2,60	-	110	DOW-SADZ
Cieszowa		02-16-1-03-147 -a -00	SAD-B<300	sadz.zakryty s.korz.brył do300	2	TSZT	2,30	29,07	105	SAD-BRYŁ
Cieszowa		02-16-1-03-147 -a -00	SADZ-1M	sadzenie 1 latek w jamkę	2	TSZT	0,30	6,35	101	SADZ 1R
Cieszowa		02-16-1-03-147 -a -00	ZAŁ-1IP	zał.rozł.zabezp.1l.igl.pojemn.	1	TSZT	2,30	0,1	110	DOW-SADZ
Cieszowa		02-16-1-03-147 -a -00	ZAŁ-1LL	załad.1lat.liśc.rozład.-zabezp.	1	TSZT	0,30	0,08	110	DOW-SADZ

	Cieszowa	02-16-1-03-147 -a -00	ŻEL-1	Żelowanie 1-latek	1	TSZT	0,30	0,15	329	ŻEL-1
ODN-POZ	Cieszowa	02-16-1-03- - -	GODZ MH23	prace godz. wyk. ciągnikiem	-----	H	20,00	-	381	GODZ MH23
	Lipowiec	02-16-1-05- - -	GODZ MH23	prace godz. wyk. ciągnikiem	-----	H	10,00	-	381	GODZ MH23
ODN-ZŁOŻ	Lipowiec	02-16-1-05-218 -h -00	DOW-SADZ	dowóz sadzonek	-----	TSZT	8,50	-	110	DOW-SADZ
	Lipowiec	02-16-1-05-218 -h -00	SAD-B<150	sadz.zakryty s.korz.brył do150	2	TSZT	7,70	71,84	105	SAD-BRYŁ
	Lipowiec	02-16-1-05-218 -h -00	SAD-B<300	sadz.zakryty s.korz.brył do300	2	TSZT	0,80	10,11	105	SAD-BRYŁ
	Lipowiec	02-16-1-05-218 -h -00	ZAŁ-1IP	zał.rozł.zabezp.1l.igl.pojemn.	1	TSZT	8,50	0,37	110	DOW-SADZ
	Lipowiec	02-16-1-05-236 -f -00	DOW-SADZ	dowóz sadzonek	-----	TSZT	6,40	-	110	DOW-SADZ
	Lipowiec	02-16-1-05-236 -f -00	SAD-B<300	sadz.zakryty s.korz.brył do300	2	TSZT	6,40	80,9	105	SAD-BRYŁ
	Lipowiec	02-16-1-05-236 -f -00	ZAŁ-1LP	załad.1lat.liśc.rozład.-zabez	1	TSZT	6,40	0,42	110	DOW-SADZ
	Lipowiec	02-16-1-05-259 -f -00	DOW-SADZ	dowóz sadzonek	-----	TSZT	6,10	-	110	DOW-SADZ
	Lipowiec	02-16-1-05-259 -f -00	SAD-B<150	sadz.zakryty s.korz.brył do150	2	TSZT	5,60	52,25	105	SAD-BRYŁ
	Lipowiec	02-16-1-05-259 -f -00	SAD-B<300	sadz.zakryty s.korz.brył do300	2	TSZT	0,50	6,32	105	SAD-BRYŁ
	Lipowiec	02-16-1-05-259 -f -00	ZAŁ-1IP	zał.rozł.zabezp.1l.igl.pojemn.	1	TSZT	6,10	0,27	110	DOW-SADZ
		Cieszowa	02-16-1-03-143 -i -00	DOŁ-1I	dołow. 1 lat. igl. z donies.	1	TSZT	9,00	2,75	110
Cieszowa		02-16-1-03-143 -i -00	DOŁ-1L	dołow. 1 lat. liśc. z donies.	1	TSZT	0,60	0,25	110	DOW-SADZ
Cieszowa		02-16-1-03-143 -i -00	DOW-SADZ	dowóz sadzonek	-----	TSZT	11,20	-	110	DOW-SADZ
Cieszowa		02-16-1-03-143 -i -00	KOP-ROW	kopanie rowów-różne przekroje	2	M3	4,00	8,1	100	KOP-ROW
Cieszowa		02-16-1-03-143 -i -00	SAD-B<150	sadz.zakryty s.korz.brył do150	1	TSZT	1,10	6,94	105	SAD-BRYŁ
Cieszowa		02-16-1-03-143 -i -00	SAD-B<300	sadz.zakryty s.korz.brył do300	1	TSZT	0,60	5,13	105	SAD-BRYŁ
Cieszowa		02-16-1-03-143 -i -00	SADZ-1KP	sadz.1 latek kostur pasy/taler	1	TSZT	9,00	90,05	101	SADZ 1R
Cieszowa		02-16-1-03-143 -i -00	SADZ-1M	sadzenie 1 latek w jamkę	1	TSZT	0,50	9,06	101	SADZ 1R
Cieszowa		02-16-1-03-143 -i -00	ZAŁ-1IL	załad.1lat.igl.rozład.-zabezp.	1	TSZT	9,00	0,73	110	DOW-SADZ
Cieszowa		02-16-1-03-143 -i -00	ZAŁ-1IP	zał.rozł.zabezp.1l.igl.pojemn.	1	TSZT	1,10	0,05	110	DOW-SADZ
Cieszowa		02-16-1-03-143 -i -00	ZAŁ-1LL	załad.1lat.liśc.rozład.-zabezp.	1	TSZT	0,50	0,06	110	DOW-SADZ
Cieszowa		02-16-1-03-143 -i -00	ZAŁ-1LP	załad.1lat.liśc.rozład.-zabez	1	TSZT	0,60	0,04	110	DOW-SADZ
Cieszowa		02-16-1-03-143 -i -00	ŻEL-1	Żelowanie 1-latek	1	TSZT	9,50	4,65	329	ŻEL-1
Cieszowa		02-16-1-03-144 -c -00	DOŁ-1I	dołow. 1 lat. igl. z donies.	1	TSZT	10,50	3,21	110	DOW-SADZ

HOD

ODN-ZRB

Cieszowa	02-16-1-03-144 -c -00	DOW-SADZ	dowóz sadzonek	-----	TSZT	12,30	-	110	DOW-SADZ
Cieszowa	02-16-1-03-144 -c -00	KOP-ROW	kopanie rowów-różne przekroje	1	M3	4,00	5,93	100	KOP-ROW
Cieszowa	02-16-1-03-144 -c -00	SAD-B<150	sadz.zakryty s.korz.brył do150	1	TSZT	1,20	7,57	105	SAD-BRYŁ
Cieszowa	02-16-1-03-144 -c -00	SAD-B<300	sadz.zakryty s.korz.brył do300	1	TSZT	0,60	5,13	105	SAD-BRYŁ
Cieszowa	02-16-1-03-144 -c -00	SADZ-1KP	sadz.1 latek kostur pasy/taler	1	TSZT	10,50	105,05	101	SADZ 1R
Cieszowa	02-16-1-03-144 -c -00	ZAŁ-1IL	załad.1lat.igl.rozład.-zabezp.	1	TSZT	10,50	0,85	110	DOW-SADZ
Cieszowa	02-16-1-03-144 -c -00	ZAŁ-1IP	zał.rozł.zabezp.1l.igl.pojemn.	1	TSZT	1,20	0,05	110	DOW-SADZ
Cieszowa	02-16-1-03-144 -c -00	ZAŁ-1LP	załad.1lat.liśc.rozład.-zabez	1	TSZT	0,60	0,04	110	DOW-SADZ
Cieszowa	02-16-1-03-144 -c -00	ŻEL-1	Żelowanie 1-latek	1	TSZT	10,50	5,13	329	ŻEL-1
Cieszowa	02-16-1-03-173 -b -01	DOŁ-1L	dołow. 1 lat. liśc. z donies.	1	TSZT	1,70	0,71	110	DOW-SADZ
Cieszowa	02-16-1-03-173 -b -01	DOW-SADZ	dowóz sadzonek	-----	TSZT	13,90	-	110	DOW-SADZ
Cieszowa	02-16-1-03-173 -b -01	KOP-ROW	kopanie rowów-różne przekroje	2	M3	4,00	8,1	100	KOP-ROW
Cieszowa	02-16-1-03-173 -b -01	SAD-B<150	sadz.zakryty s.korz.brył do150	2	TSZT	0,70	6,53	105	SAD-BRYŁ
Cieszowa	02-16-1-03-173 -b -01	SAD-B<300	sadz.zakryty s.korz.brył do300	2	TSZT	11,50	145,37	105	SAD-BRYŁ
Cieszowa	02-16-1-03-173 -b -01	SADZ-1M	sadzenie 1 latek w jamkę	2	TSZT	1,70	35,96	101	SADZ 1R
Cieszowa	02-16-1-03-173 -b -01	ZAŁ-1IP	zał.rozł.zabezp.1l.igl.pojemn.	1	TSZT	8,20	0,36	110	DOW-SADZ
Cieszowa	02-16-1-03-173 -b -01	ZAŁ-1LL	załad.1lat.liśc.rozład.-zabezp.	1	TSZT	1,70	0,22	110	DOW-SADZ
Cieszowa	02-16-1-03-173 -b -01	ZAŁ-1LP	załad.1lat.liśc.rozład.-zabez	1	TSZT	4,00	0,26	110	DOW-SADZ
Cieszowa	02-16-1-03-173 -b -01	ŻEL-1	Żelowanie 1-latek	1	TSZT	1,70	0,83	329	ŻEL-1
Cieszowa	02-16-1-03-205 -d -00	DOŁ-1I	dołow. 1 lat. igl. z donies.	1	TSZT	8,20	2,51	110	DOW-SADZ
Cieszowa	02-16-1-03-205 -d -00	DOŁ-1L	dołow. 1 lat. liśc. z donies.	1	TSZT	5,30	2,22	110	DOW-SADZ
Cieszowa	02-16-1-03-205 -d -00	DOW-SADZ	dowóz sadzonek	-----	TSZT	13,50	-	110	DOW-SADZ
Cieszowa	02-16-1-03-205 -d -00	KOP-ROW	kopanie rowów-różne przekroje	2	M3	4,00	8,1	100	KOP-ROW
Cieszowa	02-16-1-03-205 -d -00	SADZ-1KP	sadz.1 latek kostur pasy/taler	1	TSZT	8,20	164,08	101	SADZ 1R
Cieszowa	02-16-1-03-205 -d -00	SADZ-1M	sadzenie 1 latek w jamkę	2	TSZT	5,30	112,11	101	SADZ 1R
Cieszowa	02-16-1-03-205 -d -00	ZAŁ-1IL	załad.1lat.igl.rozład.-zabezp.	1	TSZT	8,20	0,66	110	DOW-SADZ
Cieszowa	02-16-1-03-205 -d -00	ZAŁ-1LL	załad.1lat.liśc.rozład.-zabezp.	1	TSZT	5,30	0,67	110	DOW-SADZ
Cieszowa	02-16-1-03-205 -d -00	ŻEL-1	Żelowanie 1-latek	1	TSZT	13,50	6,6	329	ŻEL-1

Cieszowa	02-16-1-03-205 -f -01	DOŁ-1L	dołow. 1 lat. liśc. z donies.	1	TSZT	1,40	0,59	110	DOW-SADZ
Cieszowa	02-16-1-03-205 -f -01	DOW-SADZ	dowóz sadzonek	-----	TSZT	11,50	-	110	DOW-SADZ
Cieszowa	02-16-1-03-205 -f -01	KOP-ROW	kopanie rowów-różne przekroje	2	M3	4,00	8,1	100	KOP-ROW
Cieszowa	02-16-1-03-205 -f -01	SAD-B<150	sadz.zakryty s.korz.brył do150	2	TSZT	0,60	5,6	105	SAD-BRYŁ
Cieszowa	02-16-1-03-205 -f -01	SAD-B<300	sadz.zakryty s.korz.brył do300	2	TSZT	9,50	120,09	105	SAD-BRYŁ
Cieszowa	02-16-1-03-205 -f -01	SADZ-1M	sadzenie 1 latek w jamkę	2	TSZT	1,40	29,61	101	SADZ 1R
Cieszowa	02-16-1-03-205 -f -01	ZAŁ-1IP	zał.rozł.zabezp.1l.igl.pojemn.	1	TSZT	6,60	0,29	110	DOW-SADZ
Cieszowa	02-16-1-03-205 -f -01	ZAŁ-1LL	załad.1lat.liśc.rozład.-zabezp.	1	TSZT	1,40	0,18	110	DOW-SADZ
Cieszowa	02-16-1-03-205 -f -01	ZAŁ-1LP	załad.1lat.liśc.rozład.-zabez	1	TSZT	3,50	0,23	110	DOW-SADZ
Cieszowa	02-16-1-03-205 -f -01	ŻEL-1	Żelowanie 1-latek	1	TSZT	1,40	0,68	329	ŻEL-1
Lipowiec	02-16-1-05-236 -g -00	DOW-SADZ	dowóz sadzonek	-----	TSZT	3,50	-	110	DOW-SADZ
Lipowiec	02-16-1-05-236 -g -00	SAD-B<300	sadz.zakryty s.korz.brył do300	2	TSZT	3,50	44,24	105	SAD-BRYŁ
Lipowiec	02-16-1-05-236 -g -00	ZAŁ-1LP	załad.1lat.liśc.rozład.-zabez	1	TSZT	3,50	0,23	110	DOW-SADZ
Lipowiec	02-16-1-05-282 -g -00	DOŁ-1L	dołow. 1 lat. liśc. z donies.	1	TSZT	5,30	2,22	110	DOW-SADZ
Lipowiec	02-16-1-05-282 -g -00	DOW-SADZ	dowóz sadzonek	-----	TSZT	19,60	-	110	DOW-SADZ
Lipowiec	02-16-1-05-282 -g -00	SAD-B<150	sadz.zakryty s.korz.brył do150	1	TSZT	12,60	79,46	105	SAD-BRYŁ
Lipowiec	02-16-1-05-282 -g -00	SAD-B<300	sadz.zakryty s.korz.brył do300	1	TSZT	1,70	14,52	105	SAD-BRYŁ
Lipowiec	02-16-1-05-282 -g -00	SADZ-1M	sadzenie 1 latek w jamkę	1	TSZT	5,30	96,08	101	SADZ 1R
Lipowiec	02-16-1-05-282 -g -00	ZAŁ-1IP	zał.rozł.zabezp.1l.igl.pojemn.	1	TSZT	13,60	0,6	110	DOW-SADZ
Lipowiec	02-16-1-05-282 -g -00	ZAŁ-1LL	załad.1lat.liśc.rozład.-zabezp.	1	TSZT	5,30	1,35	110	DOW-SADZ
Lipowiec	02-16-1-05-282 -g -00	ZAŁ-1LP	załad.1lat.liśc.rozład.-zabez	1	TSZT	0,70	0,05	110	DOW-SADZ
Lipowiec	02-16-1-05-282 -g -00	ŻEL-1	Żelowanie 1-latek	1	TSZT	5,30	2,59	329	ŻEL-1
Cieszowa	02-16-1-03-142 -a -01	DOW-SADZ	dowóz sadzonek	-----	TSZT	15,00	-	110	DOW-SADZ
Cieszowa	02-16-1-03-142 -a -01	SAD-B<150	sadz.zakryty s.korz.brył do150	1	TSZT	0,40	2,52	105	SAD-BRYŁ
Cieszowa	02-16-1-03-142 -a -01	SAD-B<300	sadz.zakryty s.korz.brył do300	1	TSZT	14,60	124,74	105	SAD-BRYŁ
Cieszowa	02-16-1-03-142 -a -01	ZAŁ-1IP	zał.rozł.zabezp.1l.igl.pojemn.	1	TSZT	14,20	0,62	110	DOW-SADZ
Cieszowa	02-16-1-03-142 -a -01	ZAŁ-1LP	załad.1lat.liśc.rozład.-zabez	1	TSZT	0,80	0,05	110	DOW-SADZ
Cieszowa	02-16-1-03-142 -d -01	DOŁ-1I	dołow. 1 lat. igl. z donies.	1	TSZT	3,15	0,96	110	DOW-SADZ

PBD-ODN

Cieszowa	02-16-1-03-142 -d -01	DOŁ-1L	dołow. 1 lat. liśc. z donies.	1	TSZT	1,50	0,63	110	DOW-SADZ
Cieszowa	02-16-1-03-142 -d -01	DOW-SADZ	dowóz sadzonek	-----	TSZT	5,45	-	110	DOW-SADZ
Cieszowa	02-16-1-03-142 -d -01	SAD-B<300	sadz.zakryty s.korz.brył do300	1	TSZT	0,80	6,84	105	SAD-BRYŁ
Cieszowa	02-16-1-03-142 -d -01	SADZ-1KP	sadz.1 latek kostur pasy/taler	1	TSZT	3,15	31,52	101	SADZ 1R
Cieszowa	02-16-1-03-142 -d -01	SADZ-1M	sadzenie 1 latek w jamkę	1	TSZT	1,50	27,19	101	SADZ 1R
Cieszowa	02-16-1-03-142 -d -01	ZAŁ-1IL	załad.1lat.igl.rozład.-zabezp.	1	TSZT	3,15	0,51	110	DOW-SADZ
Cieszowa	02-16-1-03-142 -d -01	ZAŁ-1IP	zał.rozł.zabezp.1l.igl.pojemn.	1	TSZT	0,80	0,04	110	DOW-SADZ
Cieszowa	02-16-1-03-142 -d -01	ZAŁ-1LL	załad.1lat.liś.rozład.-zabezp.	1	TSZT	1,50	0,38	110	DOW-SADZ
Cieszowa	02-16-1-03-142 -d -01	ŻEL-1	Żelowanie 1-latek	1	TSZT	4,65	2,27	329	ŻEL-1
Cieszowa	02-16-1-03-166 -g -00	DOŁ-1I	dołow. 1 lat. igl. z donies.	1	TSZT	0,35	0,11	110	DOW-SADZ
Cieszowa	02-16-1-03-166 -g -00	DOŁ-1L	dołow. 1 lat. liśc. z donies.	1	TSZT	0,50	0,21	110	DOW-SADZ
Cieszowa	02-16-1-03-166 -g -00	DOW-SADZ	dowóz sadzonek	-----	TSZT	0,98	-	110	DOW-SADZ
Cieszowa	02-16-1-03-166 -g -00	SAD-B<300	sadz.zakryty s.korz.brył do300	2	TSZT	0,13	1,64	105	SAD-BRYŁ
Cieszowa	02-16-1-03-166 -g -00	SADZ-1KP	sadz.1 latek kostur pasy/taler	2	TSZT	0,35	4,38	101	SADZ 1R
Cieszowa	02-16-1-03-166 -g -00	SADZ-1M	sadzenie 1 latek w jamkę	2	TSZT	0,50	10,58	101	SADZ 1R
Cieszowa	02-16-1-03-166 -g -00	ZAŁ-1IL	załad.1lat.igl.rozład.-zabezp.	1	TSZT	0,35	0,06	110	DOW-SADZ
Cieszowa	02-16-1-03-166 -g -00	ZAŁ-1IP	zał.rozł.zabezp.1l.igl.pojemn.	1	TSZT	0,13	0,01	110	DOW-SADZ
Cieszowa	02-16-1-03-166 -g -00	ZAŁ-1LL	załad.1lat.liś.rozład.-zabezp.	1	TSZT	0,50	0,13	110	DOW-SADZ
Cieszowa	02-16-1-03-166 -g -00	ŻEL-1	Żelowanie 1-latek	1	TSZT	0,85	0,42	329	ŻEL-1
Cieszowa	02-16-1-03-166 -j -00	DOŁ-1I	dołow. 1 lat. igl. z donies.	1	TSZT	7,10	2,17	110	DOW-SADZ
Cieszowa	02-16-1-03-166 -j -00	DOŁ-1L	dołow. 1 lat. liśc. z donies.	1	TSZT	0,30	0,13	110	DOW-SADZ
Cieszowa	02-16-1-03-166 -j -00	DOW-SADZ	dowóz sadzonek	-----	TSZT	7,77	-	110	DOW-SADZ
Cieszowa	02-16-1-03-166 -j -00	KOP-ROW	kopanie rowów-różne przekroje	2	M3	4,00	8,1	100	KOP-ROW
Cieszowa	02-16-1-03-166 -j -00	SAD-B<300	sadz.zakryty s.korz.brył do300	1	TSZT	0,37	3,16	105	SAD-BRYŁ
Cieszowa	02-16-1-03-166 -j -00	SADZ-1KP	sadz.1 latek kostur pasy/taler	1	TSZT	7,10	71,04	101	SADZ 1R
Cieszowa	02-16-1-03-166 -j -00	SADZ-1M	sadzenie 1 latek w jamkę	1	TSZT	0,30	5,44	101	SADZ 1R
Cieszowa	02-16-1-03-166 -j -00	ZAŁ-1IL	załad.1lat.igl.rozład.-zabezp.	1	TSZT	7,10	0,58	110	DOW-SADZ
Cieszowa	02-16-1-03-166 -j -00	ZAŁ-1IP	zał.rozł.zabezp.1l.igl.pojemn.	1	TSZT	0,37	0,02	110	DOW-SADZ

	Cieszowa	02-16-1-03-166 -j -00	ZAŁ-1LL	załad.1lat.liś.rozład.-zabezp.	1	TSZT	0,30	0,04	110	DOW-SADZ
	Cieszowa	02-16-1-03-166 -j -00	ŻEL-1	Żelowanie 1-latek	1	TSZT	7,40	3,62	329	ŻEL-1
PIEL	Cieszowa	02-16-1-03- - -	KOSZ UA	Wyk chw i us zb nal st. I-II	-----	HA	14,00	274	122	KOSZ UA
	Cieszowa	02-16-1-03- - -	KOSZ UB	Wyk chw i us zb nal st. III-IV	-----	HA	4,00	136	123	KOSZ UB
	Cieszowa	02-16-1-03- - -	KOSZ UC	Wyk chw i us zb nal st. V-VI	-----	HA	1,00	55	124	KOSZ UC
	Lipowiec	02-16-1-05- - -	KOSZ UA	Wyk chw i us zb nal st. I-II	-----	HA	1,00	20	122	KOSZ UA
	Lipowiec	02-16-1-05- - -	KOSZ UB	Wyk chw i us zb nal st. III-IV	-----	HA	14,00	478	123	KOSZ UB
	Lipowiec	02-16-1-05- - -	KOSZ UC	Wyk chw i us zb nal st. V-VI	-----	HA	1,00	55	124	KOSZ UC
		Cieszowa	02-16-1-03-105 -c -00	DOŁ-1L	dołow. 1 lat. liśc. z donies.	1	TSZT	0,30	0,13	110
	Cieszowa	02-16-1-03-105 -c -00	DOW-SADZ	dowóz sadzonek	-----	TSZT	9,30	-	110	DOW-SADZ
	Cieszowa	02-16-1-03-105 -c -00	POP-B<300	popr.sad.zak.s.korz.brył do300	1	TSZT	9,00	104,19	106	POP-BRYŁ
	Cieszowa	02-16-1-03-105 -c -00	POPR-1KP	sadz.popr 1 l.kostur pasy/tale	1	TSZT	0,30	3,9	104	SADZ POP
	Cieszowa	02-16-1-03-105 -c -00	ZAŁ-1IP	zał.rozł.zabezp.1l.igl.pojemn.	1	TSZT	9,00	0,4	110	DOW-SADZ
	Cieszowa	02-16-1-03-105 -c -00	ZAŁ-1LL	załad.1lat.liś.rozład.-zabezp.	1	TSZT	0,30	0,04	110	DOW-SADZ
	Cieszowa	02-16-1-03-105 -c -00	ŻEL-2	Żelowanie 2-latek	1	TSZT	0,30	0,32	330	ŻEL-2
	Cieszowa	02-16-1-03-105 -g -00	DOW-SADZ	dowóz sadzonek	-----	TSZT	1,20	-	110	DOW-SADZ
	Cieszowa	02-16-1-03-105 -g -00	POP-B<300	popr.sad.zak.s.korz.brył do300	1	TSZT	1,20	13,89	106	POP-BRYŁ
	Cieszowa	02-16-1-03-105 -g -00	ZAŁ-1IP	zał.rozł.zabezp.1l.igl.pojemn.	1	TSZT	1,20	0,05	110	DOW-SADZ
	Cieszowa	02-16-1-03-167 -h -01	DOW-SADZ	dowóz sadzonek	-----	TSZT	0,60	-	110	DOW-SADZ
	Cieszowa	02-16-1-03-167 -h -01	POP-B<300	popr.sad.zak.s.korz.brył do300	1	TSZT	0,60	6,95	106	POP-BRYŁ
	Cieszowa	02-16-1-03-167 -h -01	ZAŁ-1IP	zał.rozł.zabezp.1l.igl.pojemn.	1	TSZT	0,60	0,03	110	DOW-SADZ
	Cieszowa	02-16-1-03-170 -b -00	DOW-SADZ	dowóz sadzonek	-----	TSZT	2,00	-	110	DOW-SADZ
POPR	Cieszowa	02-16-1-03-170 -b -00	POP-B<300	popr.sad.zak.s.korz.brył do300	1	TSZT	2,00	23,15	106	POP-BRYŁ
	Cieszowa	02-16-1-03-170 -b -00	ZAŁ-1IP	zał.rozł.zabezp.1l.igl.pojemn.	1	TSZT	2,00	0,09	110	DOW-SADZ
	Cieszowa	02-16-1-03-71 -h -00	DOW-SADZ	dowóz sadzonek	-----	TSZT	5,00	-	110	DOW-SADZ
	Cieszowa	02-16-1-03-71 -h -00	POP-B<300	popr.sad.zak.s.korz.brył do300	1	TSZT	5,00	57,89	106	POP-BRYŁ
	Cieszowa	02-16-1-03-71 -h -00	ZAŁ-1IP	zał.rozł.zabezp.1l.igl.pojemn.	1	TSZT	4,60	0,2	110	DOW-SADZ
	Cieszowa	02-16-1-03-71 -h -00	ZAŁ-1LP	załad.1lat.liśc.rozład.-zabez	1	TSZT	0,40	0,03	110	DOW-SADZ

		Lipowiec	02-16-1-05-241 -d -00	DOW-SADZ	dowóz sadzonek	-----	TSZT	0,50	-	110	DOW-SADZ
		Lipowiec	02-16-1-05-241 -d -00	POP-B<150	popr.sad.zak.s.korz.brył do150	2	TSZT	0,50	6,32	106	POP-BRYŁ
		Lipowiec	02-16-1-05-241 -d -00	ZAŁ-1IP	zał.rozł.zabezp.1l.igl.pojemn.	1	TSZT	0,50	0,02	110	DOW-SADZ
		Lipowiec	02-16-1-05-244 -k -00	DOW-SADZ	dowóz sadzonek	-----	TSZT	0,30	-	110	DOW-SADZ
		Lipowiec	02-16-1-05-244 -k -00	POP-B<300	popr.sad.zak.s.korz.brył do300	2	TSZT	0,30	5,14	106	POP-BRYŁ
		Lipowiec	02-16-1-05-244 -k -00	ZAŁ-1IP	zał.rozł.zabezp.1l.igl.pojemn.	1	TSZT	0,30	0,01	110	DOW-SADZ
		Lipowiec	02-16-1-05-277 -h -00	DOW-SADZ	dowóz sadzonek	-----	TSZT	0,30	-	110	DOW-SADZ
		Lipowiec	02-16-1-05-277 -h -00	POP-B<300	popr.sad.zak.s.korz.brył do300	2	TSZT	0,30	5,14	106	POP-BRYŁ
		Lipowiec	02-16-1-05-277 -h -00	ZAŁ-1IP	zał.rozł.zabezp.1l.igl.pojemn.	1	TSZT	0,30	0,01	110	DOW-SADZ
NAS	N-ZNGOSP	Lipowiec	02-16-1-05-284A -d -00	GODZ MH23	prace godz. wyk. ciągnikiem	-----	H	5,00	-	381	GODZ MH23
		Lipowiec	02-16-1-05-284A -d -00	ZB-NASDB	Zbiór nasion dęba	-----	KG	1000,00	-	360	ZB-NASDB
O-GRODZN		Cieszowa	02-16-1-03-122 -a -00	GODZ RSIA	Godz. transp. siatki rozb	1	H	0,20	-	144	GRODZ-SRN
		Cieszowa	02-16-1-03-122 -a -00	GODZ SIAT	Godz. transp. siatki	1	H	3,00	-	142	GRODZ-SN
		Cieszowa	02-16-1-03-122 -a -00	GRODZ-SN	grodenie upraw siatką niziny	1	HM	6,15	69,78	142	GRODZ-SN
		Cieszowa	02-16-1-03-122 -a -00	GRODZ-SRN	Grodz. upraw siatką rozb.nizin	1	HM	0,35	4,37	144	GRODZ-SRN
		Cieszowa	02-16-1-03-152 -d -01	GODZ SIAT	Godz. transp. siatki	-----	H	2,00	-	142	GRODZ-SN
		Cieszowa	02-16-1-03-152 -d -01	GRODZ-SN	grodenie upraw siatką niziny	1	HM	3,40	38,58	142	GRODZ-SN
		Cieszowa	02-16-1-03-173 -b -01	GODZ SIAT	Godz. transp. siatki	1	H	2,00	-	142	GRODZ-SN
		Cieszowa	02-16-1-03-173 -b -01	GRODZ-SN	grodenie upraw siatką niziny	2	HM	4,90	67,35	142	GRODZ-SN
		Cieszowa	02-16-1-03-205 -d -00	GODZ SIAT	Godz. transp. siatki	1	H	2,00	-	142	GRODZ-SN
		Cieszowa	02-16-1-03-205 -d -00	GRODZ-SN	grodenie upraw siatką niziny	2	HM	4,20	57,72	142	GRODZ-SN
		Cieszowa	02-16-1-03-205 -f -01	GODZ SIAT	Godz. transp. siatki	1	H	2,00	-	142	GRODZ-SN
		Cieszowa	02-16-1-03-205 -f -01	GRODZ-SN	grodenie upraw siatką niziny	2	HM	2,90	39,86	142	GRODZ-SN
		Lipowiec	02-16-1-05-236 -f -00	GODZ SIAT	Godz. transp. siatki	1	H	2,85	-	142	GRODZ-SN
		Lipowiec	02-16-1-05-236 -f -00	GRODZ-SN	grodenie upraw siatką niziny	2	HM	5,70	78,34	142	GRODZ-SN
		Lipowiec	02-16-1-05-236 -g -00	GODZ SIAT	Godz. transp. siatki	1	H	2,00	-	142	GRODZ-SN
		Lipowiec	02-16-1-05-236 -g -00	GRODZ-SN	grodenie upraw siatką niziny	2	HM	4,00	54,98	142	GRODZ-SN

OCHRL		Lipowiec	02-16-1-05-282 -g -00	GODZ RSIA	Godz. transp. siatki rozb	1	H	0,25	-	144	GRODZ-SRN
		Lipowiec	02-16-1-05-282 -g -00	GODZ SIAT	Godz. transp. siatki	1	H	2,50	-	142	GRODZ-SN
		Lipowiec	02-16-1-05-282 -g -00	GRODZ-SN	grodenie upraw siatką niziny	1	HM	5,00	56,74	142	GRODZ-SN
		Lipowiec	02-16-1-05-282 -g -00	GRODZ-SRN	Grodz. upraw siatką rozb.nizin	1	HM	0,50	6,24	144	GRODZ-SRN
	O-GRODZR	Cieszowa	02-16-1-03-126 -a -00	GODZ DSIA	Godz. transp. siatki po rozb.	1	H	2,00	-	147	GRODZ-DEM
		Cieszowa	02-16-1-03-126 -a -00	GRODZ-DEM	Demontaż grodzień	4	HM	4,31	48,96	147	GRODZ-DEM
		Lipowiec	02-16-1-05-258 -h -00	GODZ DSIA	Godz. transp. siatki po rozb.	1	H	1,00	-	147	GRODZ-DEM
		Lipowiec	02-16-1-05-258 -h -00	GRODZ-DEM	Demontaż grodzień	4	HM	2,02	22,95	147	GRODZ-DEM
	O-GRODZS	Cieszowa	02-16-1-03- - -	GODZ KGR	Godz. transp. konserw. grodz.	-----	H	4,00	-	148	K GRODZEŃ
		Cieszowa	02-16-1-03- - -	K GRODZEŃ	Napr. (kons.) ogr. upraw leśn.	-----	H	45,00	-	148	K GRODZEŃ
		Lipowiec	02-16-1-05- - -	GODZ KGR	Godz. transp. konserw. grodz.	-----	H	3,00	-	148	K GRODZEŃ
		Lipowiec	02-16-1-05- - -	K GRODZEŃ	Napr. (kons.) ogr. upraw leśn.	-----	H	32,00	-	148	K GRODZEŃ
	O-PROGNŚ	Cieszowa	02-16-1-03- - -	SZUK-OWAD	Próbne poszukiw.owad.m.podokap	2	SZT	4,00	15,15	159	SZUK-OWAD
		Lipowiec	02-16-1-05- - -	SZUK-OWAD	Próbne poszukiw.owad.m.podokap	2	SZT	3,00	11,36	159	SZUK-OWAD
	O-SMIECI	Cieszowa	02-16-1-03- - -	GODZ MH8	prace godz. wyk. ciągnikiem	-----	H	8,00	-	380	GODZ MH8
		Cieszowa	02-16-1-03- - -	GODZ RH8	Prace godzinowe ręczne	-----	H	20,00	-	370	GODZ RH8
		Lipowiec	02-16-1-05- - -	GODZ MH8	prace godz. wyk. ciągnikiem	-----	H	8,00	-	380	GODZ MH8
		Lipowiec	02-16-1-05- - -	GODZ RH8	Prace godzinowe ręczne	-----	H	20,00	-	370	GODZ RH8
	P-INFO	Cieszowa	02-16-1-03- - -	GODZ RH8	Prace godzinowe ręczne	-----	H	3,00	-	370	GODZ RH8
		Lipowiec	02-16-1-05- - -	GODZ RH8	Prace godzinowe ręczne	-----	H	2,00	-	370	GODZ RH8
	Cieszowa	02-16-1-03- - -	GODZ MH8	prace godz. wyk. ciągnikiem	-----	H	2,00	-	380	GODZ MH8	
	Cieszowa	02-16-1-03- - -	GODZ RH8	Prace godzinowe ręczne	-----	H	20,00	-	370	GODZ RH8	
	Cieszowa	02-16-1-03- - -	GODZ RU8	Pr. godz. ręczne z urządzeniem	-----	H	8,00	-	373	GODZ RU8	
	Cieszowa	02-16-1-03-104 -m -00	PPOŻ-PORZ	porząd.teren.przy pasach p-poż	3	HA	0,05	1	172	PPOŻ-PORZ	
	Cieszowa	02-16-1-03-106 -i -00	PPOŻ-PORZ	porząd.teren.przy pasach p-poż	3	HA	0,24	4,82	172	PPOŻ-PORZ	
	Cieszowa	02-16-1-03-122 -c -00	PPOŻ-PORZ	porząd.teren.przy pasach p-poż	2	HA	0,03	0,45	172	PPOŻ-PORZ	
	Cieszowa	02-16-1-03-122 -i -00	PPOŻ-PORZ	porząd.teren.przy pasach p-poż	3	HA	0,35	7,03	172	PPOŻ-PORZ	

P-PASYS	Cieszowa	02-16-1-03-123 -d -00	PPOŻ-PORZ	porząd.teren.przy pasach p-poż	2	HA	0,65	9,79	172	PPOŻ-PORZ
	Cieszowa	02-16-1-03-124 -a -00	PPOŻ-PORZ	porząd.teren.przy pasach p-poż	3	HA	0,09	1,81	172	PPOŻ-PORZ
	Cieszowa	02-16-1-03-124 -b -00	PPOŻ-PORZ	porząd.teren.przy pasach p-poż	3	HA	0,65	13,05	172	PPOŻ-PORZ
	Cieszowa	02-16-1-03-125 -a -00	PPOŻ-PORZ	porząd.teren.przy pasach p-poż	4	HA	0,26	6,96	172	PPOŻ-PORZ
	Cieszowa	02-16-1-03-125 -h -00	PPOŻ-PORZ	porząd.teren.przy pasach p-poż	4	HA	0,65	17,4	172	PPOŻ-PORZ
	Cieszowa	02-16-1-03-226 -m -00	PPOŻ-PORZ	porząd.teren.przy pasach p-poż	3	HA	0,15	3,01	172	PPOŻ-PORZ
	Cieszowa	02-16-1-03-69 -a -00	PPOŻ-PORZ	porząd.teren.przy pasach p-poż	2	HA	0,10	1,51	172	PPOŻ-PORZ
	Cieszowa	02-16-1-03-69 -c -00	PPOŻ-PORZ	porząd.teren.przy pasach p-poż	2	HA	0,10	1,51	172	PPOŻ-PORZ
	Cieszowa	02-16-1-03-70 -h -00	PPOŻ-PORZ	porząd.teren.przy pasach p-poż	3	HA	0,17	3,41	172	PPOŻ-PORZ
	Cieszowa	02-16-1-03-71 -f -00	PPOŻ-PORZ	porząd.teren.przy pasach p-poż	3	HA	0,40	8,03	172	PPOŻ-PORZ
	Cieszowa	02-16-1-03-71 -o -00	PPOŻ-PORZ	porząd.teren.przy pasach p-poż	3	HA	0,04	0,8	172	PPOŻ-PORZ
	Lipowiec	02-16-1-05-241 -a -00	PPOŻ-PORZ	porząd.teren.przy pasach p-poż	4	HA	0,05	1,34	172	PPOŻ-PORZ
	Lipowiec	02-16-1-05-241 -g -00	PPOŻ-PORZ	porząd.teren.przy pasach p-poż	4	HA	0,38	10,17	172	PPOŻ-PORZ
	OCHRP	Cieszowa	02-16-1-03- - -	GODZ MH8	prace godz. wyk. ciągnikiem	-----	H	2,00	-	380
Cieszowa		02-16-1-03- - -	GODZ-MIN2	g. przej. przy odn. pasów ppoż	-----	KMTR	3,00	-	174	ODN-PASP
Cieszowa		02-16-1-03- - -	GODZ RH8	Prace godzinowe ręczne	-----	H	20,00	-	370	GODZ RH8
Cieszowa		02-16-1-03- - -	GODZ RU8	Pr. godz. ręczne z urządzeniem	-----	H	1,00	-	373	GODZ RU8
Cieszowa		02-16-1-03- - -	ODN-PASC	Odn.brzd p-poż min.szer > 2m	1	KMTR	0,50	0,17	174	ODN-PASP
Cieszowa		02-16-1-03-122 -k -00	PPOŻ-PORZ	porząd.teren.przy pasach p-poż	3	HA	0,08	1,61	172	PPOŻ-PORZ
Cieszowa		02-16-1-03-141 -i -00	PPOŻ-PORZ	porząd.teren.przy pasach p-poż	3	HA	0,50	10,04	172	PPOŻ-PORZ
Cieszowa		02-16-1-03-167 -k -00	PPOŻ-PORZ	porząd.teren.przy pasach p-poż	4	HA	0,25	6,69	172	PPOŻ-PORZ
Cieszowa		02-16-1-03-167 -l -00	PPOŻ-PORZ	porząd.teren.przy pasach p-poż	2	HA	0,12	1,81	172	PPOŻ-PORZ
Cieszowa		02-16-1-03-201 -g -00	PPOŻ-PORZ	porząd.teren.przy pasach p-poż	4	HA	0,25	6,69	172	PPOŻ-PORZ
Lipowiec		02-16-1-05- - -	GODZ RH8	Prace godzinowe ręczne	-----	H	13,00	-	370	GODZ RH8
Lipowiec		02-16-1-05-217 -g -00	PPOŻ-PORZ	porząd.teren.przy pasach p-poż	4	HA	0,15	4,02	172	PPOŻ-PORZ
Lipowiec		02-16-1-05-241 -b -00	PPOŻ-PORZ	porząd.teren.przy pasach p-poż	3	HA	0,30	6,02	172	PPOŻ-PORZ
Lipowiec		02-16-1-05-242 -m -00	PPOŻ-PORZ	porząd.teren.przy pasach p-poż	4	HA	0,20	5,36	172	PPOŻ-PORZ
Lipowiec	02-16-1-05-279 -j -00	PPOŻ-PORZ	porząd.teren.przy pasach p-poż	3	HA	0,15	3,01	172	PPOŻ-PORZ	
P-PORZ	Cieszowa	02-16-1-03- - -	GODZ MH8	prace godz. wyk. ciągnikiem	-----	H	2,00	-	380	GODZ MH8
	Cieszowa	02-16-1-03- - -	GODZ-MIN2	g. przej. przy odn. pasów ppoż	-----	KMTR	3,00	-	174	ODN-PASP
	Cieszowa	02-16-1-03- - -	GODZ RH8	Prace godzinowe ręczne	-----	H	20,00	-	370	GODZ RH8
	Cieszowa	02-16-1-03- - -	GODZ RU8	Pr. godz. ręczne z urządzeniem	-----	H	1,00	-	373	GODZ RU8
	Cieszowa	02-16-1-03- - -	ODN-PASC	Odn.brzd p-poż min.szer > 2m	1	KMTR	0,50	0,17	174	ODN-PASP
	Cieszowa	02-16-1-03-122 -k -00	PPOŻ-PORZ	porząd.teren.przy pasach p-poż	3	HA	0,08	1,61	172	PPOŻ-PORZ
	Cieszowa	02-16-1-03-141 -i -00	PPOŻ-PORZ	porząd.teren.przy pasach p-poż	3	HA	0,50	10,04	172	PPOŻ-PORZ
	Cieszowa	02-16-1-03-167 -k -00	PPOŻ-PORZ	porząd.teren.przy pasach p-poż	4	HA	0,25	6,69	172	PPOŻ-PORZ
	Cieszowa	02-16-1-03-167 -l -00	PPOŻ-PORZ	porząd.teren.przy pasach p-poż	2	HA	0,12	1,81	172	PPOŻ-PORZ
	Cieszowa	02-16-1-03-201 -g -00	PPOŻ-PORZ	porząd.teren.przy pasach p-poż	4	HA	0,25	6,69	172	PPOŻ-PORZ
	Lipowiec	02-16-1-05- - -	GODZ RH8	Prace godzinowe ręczne	-----	H	13,00	-	370	GODZ RH8
	Lipowiec	02-16-1-05-217 -g -00	PPOŻ-PORZ	porząd.teren.przy pasach p-poż	4	HA	0,15	4,02	172	PPOŻ-PORZ
	Lipowiec	02-16-1-05-241 -b -00	PPOŻ-PORZ	porząd.teren.przy pasach p-poż	3	HA	0,30	6,02	172	PPOŻ-PORZ
	Lipowiec	02-16-1-05-242 -m -00	PPOŻ-PORZ	porząd.teren.przy pasach p-poż	4	HA	0,20	5,36	172	PPOŻ-PORZ
Lipowiec	02-16-1-05-279 -j -00	PPOŻ-PORZ	porząd.teren.przy pasach p-poż	3	HA	0,15	3,01	172	PPOŻ-PORZ	

	Lipowiec	02-16-1-05-308 -a -00	PPOŻ-PORZ	porząd.teren.przy pasach p-poż	3	HA	0,15	3,01	172	PPOŻ-PORZ
P-POŻAR	Cieszowa	02-16-1-03- - -	GODZ MH8	prace godz. wyk. ciągnikiem	-----	H	1,00	-	380	GODZ MH8
	Cieszowa	02-16-1-03- - -	GODZNOG	Prace godzinowe w porze nocnej	-----	H	1,00	-	375	GODZNOG
	Cieszowa	02-16-1-03- - -	GODZ RH8	Prace godzinowe ręczne	-----	H	17,50	-	370	GODZ RH8
	Lipowiec	02-16-1-05- - -	GODZ MH8	prace godz. wyk. ciągnikiem	-----	H	4,00	-	380	GODZ MH8
	Lipowiec	02-16-1-05- - -	GODZNOG	Prace godzinowe w porze nocnej	-----	H	5,00	-	375	GODZNOG
	Lipowiec	02-16-1-05- - -	GODZ RH8	Prace godzinowe ręczne	-----	H	4,00	-	370	GODZ RH8
UT-WODA	Cieszowa	02-16-1-03-105 -b -00	GODZ RH8	Prace godzinowe ręczne	-----	H	1,00	-	370	GODZ RH8
	Cieszowa	02-16-1-03-105 -b -00	GODZ RU8	Pr. godz. ręczne z urządzeniem	-----	H	1,00	-	373	GODZ RU8
	Lipowiec	02-16-1-05-263 -j -00	GODZ RH8	Prace godzinowe ręczne	-----	H	1,00	-	370	GODZ RH8
	Lipowiec	02-16-1-05-263 -j -00	GODZ RU8	Pr. godz. ręczne z urządzeniem	-----	H	1,00	-	373	GODZ RU8
	Cieszowa	02-16-1-03-122 -a -00	DOŁ-1L	dołow. 1 lat. liśc. z donies.	1	TSZT	2,00	0,84	110	DOW-SADZ
	Cieszowa	02-16-1-03-122 -a -00	DOŁ-2I	dołow. 2-3 lat. igl. z donies.	1	TSZT	1,00	0,48	110	DOW-SADZ
	Cieszowa	02-16-1-03-122 -a -00	DOW-SADZ	dowóz sadzonek	-----	TSZT	3,00	-	110	DOW-SADZ
	Cieszowa	02-16-1-03-122 -a -00	GODZ MH23	prace godz. wyk. ciągnikiem	1	H	2,00	-	381	GODZ MH23
	Cieszowa	02-16-1-03-122 -a -00	KOP-ROW	kopanie rowów-różne przekroje	2	M3	4,00	8,1	100	KOP-ROW
	Cieszowa	02-16-1-03-122 -a -00	SADZ-1M	sadzenie 1 latek w jamkę	1	TSZT	2,00	36,26	101	SADZ 1R
	Cieszowa	02-16-1-03-122 -a -00	SADZ-WM	sadzenie wielolatek w jamkę	1	TSZT	1,00	22,08	102	SADZ WIEL
	Cieszowa	02-16-1-03-122 -a -00	ZAŁ-1LL	załad.1lat.liśc.rozład.-zabezp.	1	TSZT	2,00	0,25	110	DOW-SADZ
	Cieszowa	02-16-1-03-122 -a -00	ZAŁ-2IL	załad.2-3l.igl.rozład. zabezp.	1	TSZT	1,00	0,14	110	DOW-SADZ
	Cieszowa	02-16-1-03-122 -a -00	ŻEL-1	Żelowanie 1-latek	1	TSZT	2,00	0,98	329	ŻEL-1
	Cieszowa	02-16-1-03-122 -a -00	ŻEL-2	Żelowanie 2-latek	1	TSZT	1,00	1,06	330	ŻEL-2
	Cieszowa	02-16-1-03-122 -b -01	DOŁ-1L	dołow. 1 lat. liśc. z donies.	1	TSZT	1,20	0,5	110	DOW-SADZ
	Cieszowa	02-16-1-03-122 -b -01	DOŁ-2I	dołow. 2-3 lat. igl. z donies.	1	TSZT	2,40	1,16	110	DOW-SADZ
	Cieszowa	02-16-1-03-122 -b -01	DOW-SADZ	dowóz sadzonek	-----	TSZT	3,60	-	110	DOW-SADZ
	Cieszowa	02-16-1-03-122 -b -01	GODZ MH23	prace godz. wyk. ciągnikiem	1	H	2,00	-	381	GODZ MH23
	Cieszowa	02-16-1-03-122 -b -01	SADZ-1M	sadzenie 1 latek w jamkę	1	TSZT	1,20	21,75	101	SADZ 1R
	Cieszowa	02-16-1-03-122 -b -01	SADZ-WM	sadzenie wielolatek w jamkę	1	TSZT	2,40	53	102	SADZ WIEL

OCHRPR	OP-EKOTON	Cieszowa	02-16-1-03-122 -b -01	ZAŁ-1LL	załad.1lat.liś.rozład.-zabezp.	1	TSZT	1,20	0,15	110	DOW-SADZ
		Cieszowa	02-16-1-03-122 -b -01	ZAŁ-2IL	załad.2-3l.igl.rozład. zabezp.	1	TSZT	2,40	0,33	110	DOW-SADZ
		Cieszowa	02-16-1-03-122 -b -01	ŻEL-1	Żelowanie 1-latek	1	TSZT	1,20	0,59	329	ŻEL-1
		Cieszowa	02-16-1-03-122 -b -01	ŻEL-2	Żelowanie 2-latek	1	TSZT	2,40	2,55	330	ŻEL-2
		Cieszowa	02-16-1-03-122 -f -01	DOŁ-1L	dołow. 1 lat. liśc. z donies.	1	TSZT	1,00	0,42	110	DOW-SADZ
		Cieszowa	02-16-1-03-122 -f -01	DOW-SADZ	dowóz sadzonek	1	TSZT	2,00	-	110	DOW-SADZ
		Cieszowa	02-16-1-03-122 -f -01	GODZ MH23	prace godz. wyk. ciągnikiem	1	H	2,00	-	381	GODZ MH23
		Cieszowa	02-16-1-03-122 -f -01	SAD-B<300	sadz.zakryty s.korz.brył do300	1	TSZT	1,00	8,54	105	SAD-BRYŁ
		Cieszowa	02-16-1-03-122 -f -01	SADZ-1M	sadzenie 1 latek w jamkę	1	TSZT	1,00	18,13	101	SADZ 1R
		Cieszowa	02-16-1-03-122 -f -01	ZAŁ-1LL	załad.1lat.liś.rozład.-zabezp.	1	TSZT	1,00	0,13	110	DOW-SADZ
		Cieszowa	02-16-1-03-122 -f -01	ZAŁ-1LP	załad.1lat.liśc.rozład.-zabez	1	TSZT	1,00	0,03	110	DOW-SADZ
		Cieszowa	02-16-1-03-122 -f -01	ŻEL-1	Żelowanie 1-latek	1	TSZT	0,70	0,34	329	ŻEL-1
		Cieszowa	02-16-1-03-152 -d -01	DOŁ-1L	dołow. 1 lat. liśc. z donies.	1	TSZT	1,90	0,79	110	DOW-SADZ
		Cieszowa	02-16-1-03-152 -d -01	DOŁ-2I	dołow. 2-3 lat. igl. z donies.	1	TSZT	0,20	0,1	110	DOW-SADZ
		Cieszowa	02-16-1-03-152 -d -01	DOŁ-2L	dołow. 2-3 l liśc. z donies.	1	TSZT	0,10	0,07	110	DOW-SADZ
		Cieszowa	02-16-1-03-152 -d -01	DOW-SADZ	dowóz sadzonek	-----	TSZT	2,20	-	110	DOW-SADZ
		Cieszowa	02-16-1-03-152 -d -01	SADZ-1M	sadzenie 1 latek w jamkę	1	TSZT	1,90	34,44	101	SADZ 1R
		Cieszowa	02-16-1-03-152 -d -01	SADZ-WM	sadzenie wielolatek w jamkę	1	TSZT	0,30	6,63	102	SADZ WIEL
		Cieszowa	02-16-1-03-152 -d -01	ZAŁ-1LL	załad.1lat.liś.rozład.-zabezp.	1	TSZT	1,90	0,24	110	DOW-SADZ
		Cieszowa	02-16-1-03-152 -d -01	ZAŁ-2IL	załad.2-3l.igl.rozład. zabezp.	1	TSZT	0,20	0,03	110	DOW-SADZ
		Cieszowa	02-16-1-03-152 -d -01	ZAŁ-2LL	załad.2-3l.liś.rozład. zabezp.	1	TSZT	0,10	0,02	110	DOW-SADZ
		Cieszowa	02-16-1-03-152 -d -01	ŻEL-1	Żelowanie 1-latek	1	TSZT	1,90	0,93	329	ŻEL-1
		Cieszowa	02-16-1-03-152 -d -01	ŻEL-2	Żelowanie 2-latek	1	TSZT	0,30	0,32	330	ŻEL-2
	OP-SCHRNS	Cieszowa	02-16-1-03- - -	CZYSZ-BUD	Czyszczenie budek/schronów	-----	SZT	25,00	-	169	CZYSZ-BUD
		Cieszowa	02-16-1-03- - -	NAPR-BUD	naprawa budek lęgowych i sch.n	1	SZT	6,00	-	168	NAPR-BUD
		Lipowiec	02-16-1-05- - -	CZYSZ-BUD	Czyszczenie budek/schronów	1	SZT	32,00	-	169	CZYSZ-BUD
		Lipowiec	02-16-1-05- - -	NAPR-BUD	naprawa budek lęgowych i sch.n	1	SZT	6,00	-	168	NAPR-BUD
CSS	Lipowiec	02-16-1-05-281 -b -00	CWD-P	Całk. wyrób drewna PILARKA	-----	M3	94,00	44,06	2	CWD-D	

	Lipowiec	02-16-1-05-281 -b -00	ZRYW PIL	zrywka po poz. pilarką	-----	M3	94,00	13,56	2	CWD-D
IB	Cieszowa	02-16-1-03-141 -c -00	CWD-H	Całk. wyrób drewna HARWESTER	-----	M3	764,00	34,87	2	CWD-D
	Cieszowa	02-16-1-03-141 -c -00	CWD-P	Całk. wyrób drewna PILARKA	-----	M3	45,00	50,84	2	CWD-D
	Cieszowa	02-16-1-03-141 -c -00	ZRYW HARW	zrywka po poz. harwesterowym	-----	M3	764,00	99,75	2	CWD-D
	Cieszowa	02-16-1-03-141 -c -00	ZRYW PIL	zrywka po poz. pilarką	-----	M3	45,00	7,12	2	CWD-D
	Cieszowa	02-16-1-03-151 -h -00	CWD-H	Całk. wyrób drewna HARWESTER	-----	M3	756,00	33,31	2	CWD-D
	Cieszowa	02-16-1-03-151 -h -00	CWD-P	Całk. wyrób drewna PILARKA	-----	M3	86,00	77,57	2	CWD-D
	Cieszowa	02-16-1-03-151 -h -00	ZRYW HARW	zrywka po poz. harwesterowym	-----	M3	756,00	94,56	2	CWD-D
	Cieszowa	02-16-1-03-151 -h -00	ZRYW PIL	zrywka po poz. pilarką	-----	M3	86,00	12,24	2	CWD-D
	Lipowiec	02-16-1-05-259 -k -00	CWD-P	Całk. wyrób drewna PILARKA	-----	M3	1113,00	327,43	2	CWD-D
	Lipowiec	02-16-1-05-259 -k -00	ZRYW PIL	zrywka po poz. pilarką	-----	M3	1113,00	143,42	2	CWD-D
	Lipowiec	02-16-1-05-279 -c -00	CWD-H	Całk. wyrób drewna HARWESTER	-----	M3	906,00	32,96	2	CWD-D
	Lipowiec	02-16-1-05-279 -c -00	CWD-P	Całk. wyrób drewna PILARKA	-----	M3	37,00	34,91	2	CWD-D
	Lipowiec	02-16-1-05-279 -c -00	ZRYW HARW	zrywka po poz. harwesterowym	-----	M3	906,00	120,08	2	CWD-D
	Lipowiec	02-16-1-05-279 -c -00	ZRYW PIL	zrywka po poz. pilarką	-----	M3	37,00	6,61	2	CWD-D
	Lipowiec	02-16-1-05-313 -g -00	CWD-H	Całk. wyrób drewna HARWESTER	-----	M3	751,00	30,58	2	CWD-D
	Lipowiec	02-16-1-05-313 -g -00	CWD-P	Całk. wyrób drewna PILARKA	-----	M3	52,00	54,23	2	CWD-D
	Lipowiec	02-16-1-05-313 -g -00	ZRYW HARW	zrywka po poz. harwesterowym	-----	M3	751,00	83,36	2	CWD-D
	Lipowiec	02-16-1-05-313 -g -00	ZRYW PIL	zrywka po poz. pilarką	-----	M3	52,00	10,47	2	CWD-D
IIIA	Lipowiec	02-16-1-05-284 -a -00	CWD-P	Całk. wyrób drewna PILARKA	-----	M3	620,00	210,54	2	CWD-D
	Lipowiec	02-16-1-05-284 -a -00	ZRYW PIL	zrywka po poz. pilarką	-----	M3	620,00	79,94	2	CWD-D
	Cieszowa	02-16-1-03-129A -f -00	CWD-H	Całk. wyrób drewna HARWESTER	-----	M3	255,00	13,14	2	CWD-D
	Cieszowa	02-16-1-03-129A -f -00	CWD-P	Całk. wyrób drewna PILARKA	-----	M3	18,00	21,01	2	CWD-D
	Cieszowa	02-16-1-03-129A -f -00	ZRYW HARW	zrywka po poz. harwesterowym	-----	M3	255,00	48,81	2	CWD-D
	Cieszowa	02-16-1-03-129A -f -00	ZRYW PIL	zrywka po poz. pilarką	-----	M3	18,00	4,95	2	CWD-D

III AU	Cieszowa	02-16-1-03-147 -b -00	CWD-H	Całk. wyrób drewna HARWESTER	-----	M3	278,00	13,59	2	CWD-D
	Cieszowa	02-16-1-03-147 -b -00	CWD-P	Całk. wyrób drewna PILARKA	-----	M3	6,00	8	2	CWD-D
	Cieszowa	02-16-1-03-147 -b -00	ZRYW HARW	zrywka po poz. harwesterowym	-----	M3	278,00	40,63	2	CWD-D
	Cieszowa	02-16-1-03-147 -b -00	ZRYW PIL	zrywka po poz. pilarką	-----	M3	6,00	1,12	2	CWD-D
	Cieszowa	02-16-1-03-166 -p -00	CWD-P	Całk. wyrób drewna PILARKA	-----	M3	496,00	156,44	2	CWD-D
	Cieszowa	02-16-1-03-166 -p -00	ZRYW PIL	zrywka po poz. pilarką	-----	M3	496,00	63,11	2	CWD-D
POZ-P	Cieszowa	02-16-1-03- - -	GODZ MH8	prace godz. wyk. ciągnikiem	-----	H	8,00	-	380	GODZ MH8
	Cieszowa	02-16-1-03- - -	GODZ PILA	Prace godz. wyk. pilarką	-----	H	8,00	-	372	GODZ PILA
	Cieszowa	02-16-1-03- - -	GODZ RH8	Prace godzinowe ręczne	-----	H	25,00	-	370	GODZ RH8
	Lipowiec	02-16-1-05- - -	GODZ MH8	prace godz. wyk. ciągnikiem	-----	H	8,00	-	380	GODZ MH8
	Lipowiec	02-16-1-05- - -	GODZ PILA	Prace godz. wyk. pilarką	-----	H	8,00	-	372	GODZ PILA
	Lipowiec	02-16-1-05- - -	GODZ RH8	Prace godzinowe ręczne	-----	H	15,00	-	370	GODZ RH8
PR	Cieszowa	02-16-1-03- - -	CWD-P	Całk. wyrób drewna PILARKA	-----	M3	150,00	112,08	2	CWD-D
	Cieszowa	02-16-1-03- - -	ZRYW PIL	zrywka po poz. pilarką	-----	M3	150,00	34,42	2	CWD-D
	Lipowiec	02-16-1-05- - -	CWD-P	Całk. wyrób drewna PILARKA	-----	M3	100,00	88,86	2	CWD-D
	Lipowiec	02-16-1-05- - -	ZRYW PIL	zrywka po poz. pilarką	-----	M3	100,00	19,78	2	CWD-D
PTP	Cieszowa	02-16-1-03- - -	CWD-P	Całk. wyrób drewna PILARKA	-----	M3	860,00	648,06	2	CWD-D
	Cieszowa	02-16-1-03- - -	ZRYW PIL	zrywka po poz. pilarką	-----	M3	860,00	200,87	2	CWD-D
	Lipowiec	02-16-1-05- - -	CWD-P	Całk. wyrób drewna PILARKA	-----	M3	320,00	305,76	2	CWD-D
	Lipowiec	02-16-1-05- - -	ZRYW PIL	zrywka po poz. pilarką	-----	M3	320,00	66,06	2	CWD-D
PTW	Cieszowa	02-16-1-03- - -	CWD-P	Całk. wyrób drewna PILARKA	-----	M3	115,00	98,92	2	CWD-D
	Cieszowa	02-16-1-03- - -	ZRYW PIL	zrywka po poz. pilarką	-----	M3	115,00	28,89	2	CWD-D
	Lipowiec	02-16-1-05- - -	CWD-P	Całk. wyrób drewna PILARKA	-----	M3	100,00	93,73	2	CWD-D
	Lipowiec	02-16-1-05- - -	ZRYW PIL	zrywka po poz. pilarką	-----	M3	100,00	19,07	2	CWD-D
	Cieszowa	02-16-1-03-122 -k -00	CWD-P	Całk. wyrób drewna PILARKA	-----	M3	27,00	21,67	2	CWD-D
	Cieszowa	02-16-1-03-122 -k -00	ZRYW PIL	zrywka po poz. pilarką	-----	M3	27,00	3,71	2	CWD-D
	Cieszowa	02-16-1-03-124 -f -00	CWD-H	Całk. wyrób drewna HARWESTER	-----	M3	378,00	34,14	2	CWD-D

Cieszowa	02-16-1-03-124 -f -00	ZRYW HARW	zrywka po poz. harwesterowym	-----	M3	378,00	71,29	2	CWD-D
Cieszowa	02-16-1-03-124 -g -00	CWD-H	Całk. wyrób drewna HARWESTER	-----	M3	70,00	6,45	2	CWD-D
Cieszowa	02-16-1-03-124 -g -00	CWD-P	Całk. wyrób drewna PILARKA	-----	M3	6,00	9,51	2	CWD-D
Cieszowa	02-16-1-03-124 -g -00	ZRYW HARW	zrywka po poz. harwesterowym	-----	M3	70,00	12,88	2	CWD-D
Cieszowa	02-16-1-03-124 -g -00	ZRYW PIL	zrywka po poz. pilarką	-----	M3	6,00	1,31	2	CWD-D
Cieszowa	02-16-1-03-128A -i -99	CWD-P	Całk. wyrób drewna PILARKA	-----	M3	67,00	47,82	2	CWD-D
Cieszowa	02-16-1-03-128A -i -99	ZRYW PIL	zrywka po poz. pilarką	-----	M3	67,00	11,79	2	CWD-D
Cieszowa	02-16-1-03-128 -b -01	CWD-H	Całk. wyrób drewna HARWESTER	-----	M3	206,00	16,58	2	CWD-D
Cieszowa	02-16-1-03-128 -b -01	CWD-P	Całk. wyrób drewna PILARKA	-----	M3	37,00	42,13	2	CWD-D
Cieszowa	02-16-1-03-128 -b -01	ZRYW HARW	zrywka po poz. harwesterowym	-----	M3	206,00	35,34	2	CWD-D
Cieszowa	02-16-1-03-128 -b -01	ZRYW PIL	zrywka po poz. pilarką	-----	M3	37,00	6,58	2	CWD-D
Cieszowa	02-16-1-03-128 -c -00	CWD-P	Całk. wyrób drewna PILARKA	-----	M3	31,00	35,41	2	CWD-D
Cieszowa	02-16-1-03-128 -c -00	ZRYW PIL	zrywka po poz. pilarką	-----	M3	31,00	7,94	2	CWD-D
Cieszowa	02-16-1-03-128 -d -00	CWD-H	Całk. wyrób drewna HARWESTER	-----	M3	275,00	24,8	2	CWD-D
Cieszowa	02-16-1-03-128 -d -00	CWD-P	Całk. wyrób drewna PILARKA	-----	M3	6,00	8,52	2	CWD-D
Cieszowa	02-16-1-03-128 -d -00	ZRYW HARW	zrywka po poz. harwesterowym	-----	M3	275,00	56,95	2	CWD-D
Cieszowa	02-16-1-03-128 -d -00	ZRYW PIL	zrywka po poz. pilarką	-----	M3	6,00	1,31	2	CWD-D
Cieszowa	02-16-1-03-128 -i -01	CWD-H	Całk. wyrób drewna HARWESTER	-----	M3	80,00	9,39	2	CWD-D
Cieszowa	02-16-1-03-128 -i -01	CWD-P	Całk. wyrób drewna PILARKA	-----	M3	12,00	18,85	2	CWD-D
Cieszowa	02-16-1-03-128 -i -01	ZRYW HARW	zrywka po poz. harwesterowym	-----	M3	80,00	13,28	2	CWD-D
Cieszowa	02-16-1-03-128 -i -01	ZRYW PIL	zrywka po poz. pilarką	-----	M3	12,00	2,53	2	CWD-D
Cieszowa	02-16-1-03-129 -a -00	CWD-H	Całk. wyrób drewna HARWESTER	-----	M3	165,00	16,17	2	CWD-D
Cieszowa	02-16-1-03-129 -a -00	CWD-P	Całk. wyrób drewna PILARKA	-----	M3	49,00	68,02	2	CWD-D
Cieszowa	02-16-1-03-129 -a -00	ZRYW HARW	zrywka po poz. harwesterowym	-----	M3	165,00	29,5	2	CWD-D
Cieszowa	02-16-1-03-129 -a -00	ZRYW PIL	zrywka po poz. pilarką	-----	M3	49,00	10,4	2	CWD-D

Cieszowa	02-16-1-03-141 -i -00	CWD-H	Całk. wyrób drewna HARWESTER	-----	M3	140,00	15,3	2	CWD-D
Cieszowa	02-16-1-03-141 -i -00	CWD-P	Całk. wyrób drewna PILARKA	-----	M3	2,00	2,99	2	CWD-D
Cieszowa	02-16-1-03-141 -i -00	ZRYW HARW	zrywka po poz. harwesterowym	-----	M3	140,00	24,05	2	CWD-D
Cieszowa	02-16-1-03-141 -i -00	ZRYW PIL	zrywka po poz. pilarką	-----	M3	2,00	0,48	2	CWD-D
Cieszowa	02-16-1-03-151 -g -00	CWD-H	Całk. wyrób drewna HARWESTER	-----	M3	338,00	36,32	2	CWD-D
Cieszowa	02-16-1-03-151 -g -00	CWD-P	Całk. wyrób drewna PILARKA	-----	M3	47,00	66,77	2	CWD-D
Cieszowa	02-16-1-03-151 -g -00	ZRYW HARW	zrywka po poz. harwesterowym	-----	M3	338,00	63,67	2	CWD-D
Cieszowa	02-16-1-03-151 -g -00	ZRYW PIL	zrywka po poz. pilarką	-----	M3	47,00	10,05	2	CWD-D
Cieszowa	02-16-1-03-151 -j -00	CWD-H	Całk. wyrób drewna HARWESTER	-----	M3	14,00	1,88	2	CWD-D
Cieszowa	02-16-1-03-151 -j -00	CWD-P	Całk. wyrób drewna PILARKA	-----	M3	2,00	2,92	2	CWD-D
Cieszowa	02-16-1-03-151 -j -00	ZRYW HARW	zrywka po poz. harwesterowym	-----	M3	14,00	2,66	2	CWD-D
Cieszowa	02-16-1-03-151 -j -00	ZRYW PIL	zrywka po poz. pilarką	-----	M3	2,00	0,41	2	CWD-D
Cieszowa	02-16-1-03-153 -i -00	CWD-P	Całk. wyrób drewna PILARKA	-----	M3	16,00	23,33	2	CWD-D
Cieszowa	02-16-1-03-153 -i -00	ZRYW PIL	zrywka po poz. pilarką	-----	M3	16,00	4,51	2	CWD-D
Cieszowa	02-16-1-03-167 -l -00	CWD-P	Całk. wyrób drewna PILARKA	-----	M3	21,00	13,2	2	CWD-D
Cieszowa	02-16-1-03-167 -l -00	ZRYW PIL	zrywka po poz. pilarką	-----	M3	21,00	2,25	2	CWD-D
Cieszowa	02-16-1-03-201 -g -00	CWD-P	Całk. wyrób drewna PILARKA	-----	M3	49,00	43,39	2	CWD-D
Cieszowa	02-16-1-03-201 -g -00	ZRYW PIL	zrywka po poz. pilarką	-----	M3	49,00	10,64	2	CWD-D
Cieszowa	02-16-1-03-224 -d -00	CWD-P	Całk. wyrób drewna PILARKA	-----	M3	82,00	76,77	2	CWD-D
Cieszowa	02-16-1-03-224 -d -00	ZRYW PIL	zrywka po poz. pilarką	-----	M3	82,00	17,94	2	CWD-D
Lipowiec	02-16-1-05-187A -i -00	CWD-P	Całk. wyrób drewna PILARKA	-----	M3	53,00	42,77	2	CWD-D
Lipowiec	02-16-1-05-187A -i -00	ZRYW PIL	zrywka po poz. pilarką	-----	M3	53,00	8,83	2	CWD-D
Lipowiec	02-16-1-05-200 -l -00	CWD-P	Całk. wyrób drewna PILARKA	-----	M3	73,00	64,51	2	CWD-D
Lipowiec	02-16-1-05-200 -l -00	ZRYW PIL	zrywka po poz. pilarką	-----	M3	73,00	12,97	2	CWD-D
Lipowiec	02-16-1-05-216 -c -00	CWD-P	Całk. wyrób drewna PILARKA	-----	M3	47,00	49,31	2	CWD-D
Lipowiec	02-16-1-05-216 -c -00	ZRYW PIL	zrywka po poz. pilarką	-----	M3	47,00	7,85	2	CWD-D
Lipowiec	02-16-1-05-216 -d -00	CWD-P	Całk. wyrób drewna PILARKA	-----	M3	49,00	49,2	2	CWD-D

TPP

Lipowiec	02-16-1-05-216 -d -00	ZRYW PIL	zrywka po poz. pilarką	-----	M3	49,00	9,49	2	CWD-D
Lipowiec	02-16-1-05-216 -f -00	CWD-P	Całk. wyrób drewna PILARKA	-----	M3	70,00	76,26	2	CWD-D
Lipowiec	02-16-1-05-216 -f -00	ZRYW PIL	zrywka po poz. pilarką	-----	M3	70,00	13,28	2	CWD-D
Lipowiec	02-16-1-05-219 -c -00	CWD-P	Całk. wyrób drewna PILARKA	-----	M3	32,00	24,59	2	CWD-D
Lipowiec	02-16-1-05-219 -c -00	ZRYW PIL	zrywka po poz. pilarką	-----	M3	32,00	4,97	2	CWD-D
Lipowiec	02-16-1-05-219 -d -00	CWD-P	Całk. wyrób drewna PILARKA	-----	M3	43,00	29,86	2	CWD-D
Lipowiec	02-16-1-05-219 -d -00	ZRYW PIL	zrywka po poz. pilarką	-----	M3	43,00	7,56	2	CWD-D
Lipowiec	02-16-1-05-219 -f -00	CWD-P	Całk. wyrób drewna PILARKA	-----	M3	52,00	42,83	2	CWD-D
Lipowiec	02-16-1-05-219 -f -00	ZRYW PIL	zrywka po poz. pilarką	-----	M3	52,00	12,04	2	CWD-D
Lipowiec	02-16-1-05-239 -l -00	CWD-P	Całk. wyrób drewna PILARKA	-----	M3	36,00	25,45	2	CWD-D
Lipowiec	02-16-1-05-239 -l -00	ZRYW PIL	zrywka po poz. pilarką	-----	M3	36,00	6,61	2	CWD-D
Lipowiec	02-16-1-05-241 -k -00	CWD-P	Całk. wyrób drewna PILARKA	-----	M3	22,00	13,68	2	CWD-D
Lipowiec	02-16-1-05-241 -k -00	ZRYW PIL	zrywka po poz. pilarką	-----	M3	22,00	4,09	2	CWD-D
Lipowiec	02-16-1-05-242 -m -00	CWD-P	Całk. wyrób drewna PILARKA	-----	M3	19,00	17,44	2	CWD-D
Lipowiec	02-16-1-05-242 -m -00	ZRYW PIL	zrywka po poz. pilarką	-----	M3	19,00	4,1	2	CWD-D
Lipowiec	02-16-1-05-243 -f -00	CWD-P	Całk. wyrób drewna PILARKA	-----	M3	39,00	27,51	2	CWD-D
Lipowiec	02-16-1-05-243 -f -00	ZRYW PIL	zrywka po poz. pilarką	-----	M3	39,00	6,8	2	CWD-D
Lipowiec	02-16-1-05-244 -f -00	CWD-P	Całk. wyrób drewna PILARKA	-----	M3	22,00	15,77	2	CWD-D
Lipowiec	02-16-1-05-244 -f -00	ZRYW PIL	zrywka po poz. pilarką	-----	M3	22,00	4,37	2	CWD-D
Lipowiec	02-16-1-05-244 -g -00	CWD-P	Całk. wyrób drewna PILARKA	-----	M3	11,00	12,23	2	CWD-D
Lipowiec	02-16-1-05-244 -g -00	ZRYW PIL	zrywka po poz. pilarką	-----	M3	11,00	2,33	2	CWD-D
Lipowiec	02-16-1-05-258 -a -00	CWD-P	Całk. wyrób drewna PILARKA	-----	M3	35,00	28,7	2	CWD-D
Lipowiec	02-16-1-05-258 -a -00	ZRYW PIL	zrywka po poz. pilarką	-----	M3	35,00	6,56	2	CWD-D
Lipowiec	02-16-1-05-258 -p -00	CWD-P	Całk. wyrób drewna PILARKA	-----	M3	36,00	24,85	2	CWD-D
Lipowiec	02-16-1-05-258 -p -00	ZRYW PIL	zrywka po poz. pilarką	-----	M3	36,00	6,06	2	CWD-D
Lipowiec	02-16-1-05-259 -d -00	CWD-P	Całk. wyrób drewna PILARKA	-----	M3	32,00	20,96	2	CWD-D
Lipowiec	02-16-1-05-259 -d -00	ZRYW PIL	zrywka po poz. pilarką	-----	M3	32,00	5,12	2	CWD-D
Lipowiec	02-16-1-05-259 -g -00	CWD-P	Całk. wyrób drewna PILARKA	-----	M3	16,00	15,23	2	CWD-D

POZ

Lipowiec	02-16-1-05-259 -g -00	ZRYW PIL	zrywka po poz. pilarką	-----	M3	16,00	2,78	2	CWD-D
Lipowiec	02-16-1-05-259 -j -00	CWD-P	Całk. wyrób drewna PILARKA	-----	M3	74,00	61,83	2	CWD-D
Lipowiec	02-16-1-05-259 -j -00	ZRYW PIL	zrywka po poz. pilarką	-----	M3	74,00	13,71	2	CWD-D
Lipowiec	02-16-1-05-260 -f -00	CWD-P	Całk. wyrób drewna PILARKA	-----	M3	24,00	15,39	2	CWD-D
Lipowiec	02-16-1-05-260 -f -00	ZRYW PIL	zrywka po poz. pilarką	-----	M3	24,00	3,24	2	CWD-D
Lipowiec	02-16-1-05-260 -h -00	CWD-P	Całk. wyrób drewna PILARKA	-----	M3	96,00	93,19	2	CWD-D
Lipowiec	02-16-1-05-260 -h -00	ZRYW PIL	zrywka po poz. pilarką	-----	M3	96,00	22,04	2	CWD-D
Lipowiec	02-16-1-05-261 -o -00	CWD-P	Całk. wyrób drewna PILARKA	-----	M3	16,00	11,11	2	CWD-D
Lipowiec	02-16-1-05-261 -o -00	ZRYW PIL	zrywka po poz. pilarką	-----	M3	16,00	2,77	2	CWD-D
Lipowiec	02-16-1-05-262 -j -00	CWD-P	Całk. wyrób drewna PILARKA	-----	M3	13,00	12,2	2	CWD-D
Lipowiec	02-16-1-05-262 -j -00	ZRYW PIL	zrywka po poz. pilarką	-----	M3	13,00	1,56	2	CWD-D
Lipowiec	02-16-1-05-262 -x -00	CWD-P	Całk. wyrób drewna PILARKA	-----	M3	7,00	5,98	2	CWD-D
Lipowiec	02-16-1-05-262 -x -00	ZRYW PIL	zrywka po poz. pilarką	-----	M3	7,00	1,29	2	CWD-D
Lipowiec	02-16-1-05-263 -k -00	CWD-P	Całk. wyrób drewna PILARKA	-----	M3	14,00	14,56	2	CWD-D
Lipowiec	02-16-1-05-263 -k -00	ZRYW PIL	zrywka po poz. pilarką	-----	M3	14,00	2,7	2	CWD-D
Lipowiec	02-16-1-05-280 -c -00	CWD-P	Całk. wyrób drewna PILARKA	-----	M3	72,00	47,93	2	CWD-D
Lipowiec	02-16-1-05-280 -c -00	ZRYW PIL	zrywka po poz. pilarką	-----	M3	72,00	13,2	2	CWD-D
Lipowiec	02-16-1-05-281 -k -00	CWD-P	Całk. wyrób drewna PILARKA	-----	M3	44,00	32,05	2	CWD-D
Lipowiec	02-16-1-05-281 -k -00	ZRYW PIL	zrywka po poz. pilarką	-----	M3	44,00	7,69	2	CWD-D
Lipowiec	02-16-1-05-283A -h -00	CWD-P	Całk. wyrób drewna PILARKA	-----	M3	50,00	43,04	2	CWD-D
Lipowiec	02-16-1-05-283A -h -00	ZRYW PIL	zrywka po poz. pilarką	-----	M3	50,00	8,36	2	CWD-D
Lipowiec	02-16-1-05-283A -j -00	CWD-P	Całk. wyrób drewna PILARKA	-----	M3	23,00	22,94	2	CWD-D
Lipowiec	02-16-1-05-283A -j -00	ZRYW PIL	zrywka po poz. pilarką	-----	M3	23,00	4,77	2	CWD-D
Lipowiec	02-16-1-05-284A -f -00	CWD-P	Całk. wyrób drewna PILARKA	-----	M3	158,00	124,77	2	CWD-D
Lipowiec	02-16-1-05-284A -f -00	ZRYW PIL	zrywka po poz. pilarką	-----	M3	158,00	25,96	2	CWD-D
Lipowiec	02-16-1-05-285A -f -00	CWD-P	Całk. wyrób drewna PILARKA	-----	M3	23,00	19,43	2	CWD-D
Lipowiec	02-16-1-05-285A -f -00	ZRYW PIL	zrywka po poz. pilarką	-----	M3	23,00	4,11	2	CWD-D
Lipowiec	02-16-1-05-285A -g -00	CWD-P	Całk. wyrób drewna PILARKA	-----	M3	20,00	16,42	2	CWD-D

Lipowiec	02-16-1-05-285A -g -00	ZRYW PIL	zrywka po poz. pilarką	-----	M3	20,00	3,76	2	CWD-D
Lipowiec	02-16-1-05-285A -h -00	CWD-P	Całk. wyrób drewna PILARKA	-----	M3	118,00	71,49	2	CWD-D
Lipowiec	02-16-1-05-285A -h -00	ZRYW PIL	zrywka po poz. pilarką	-----	M3	118,00	21,54	2	CWD-D
Lipowiec	02-16-1-05-285A -j -00	CWD-P	Całk. wyrób drewna PILARKA	-----	M3	41,00	25,88	2	CWD-D
Lipowiec	02-16-1-05-285A -j -00	ZRYW PIL	zrywka po poz. pilarką	-----	M3	41,00	6,16	2	CWD-D
Lipowiec	02-16-1-05-285A -l -00	CWD-P	Całk. wyrób drewna PILARKA	-----	M3	26,00	14,91	2	CWD-D
Lipowiec	02-16-1-05-285A -l -00	ZRYW PIL	zrywka po poz. pilarką	-----	M3	26,00	3,98	2	CWD-D
Lipowiec	02-16-1-05-285A -m -00	CWD-P	Całk. wyrób drewna PILARKA	-----	M3	20,00	10,61	2	CWD-D
Lipowiec	02-16-1-05-285A -m -00	ZRYW PIL	zrywka po poz. pilarką	-----	M3	20,00	2,91	2	CWD-D
Lipowiec	02-16-1-05-285 -c -99	CWD-P	Całk. wyrób drewna PILARKA	-----	M3	146,00	109,13	2	CWD-D
Lipowiec	02-16-1-05-285 -c -99	ZRYW PIL	zrywka po poz. pilarką	-----	M3	146,00	22,7	2	CWD-D
Lipowiec	02-16-1-05-287 -f -00	CWD-P	Całk. wyrób drewna PILARKA	-----	M3	24,00	19,44	2	CWD-D
Lipowiec	02-16-1-05-287 -f -00	ZRYW PIL	zrywka po poz. pilarką	-----	M3	24,00	4,39	2	CWD-D
Lipowiec	02-16-1-05-287 -n -00	CWD-P	Całk. wyrób drewna PILARKA	-----	M3	18,00	15,82	2	CWD-D
Lipowiec	02-16-1-05-287 -n -00	ZRYW PIL	zrywka po poz. pilarką	-----	M3	18,00	3,22	2	CWD-D
Lipowiec	02-16-1-05-288 -b -00	CWD-P	Całk. wyrób drewna PILARKA	-----	M3	19,00	16,69	2	CWD-D
Lipowiec	02-16-1-05-288 -b -00	ZRYW PIL	zrywka po poz. pilarką	-----	M3	19,00	3,42	2	CWD-D
Lipowiec	02-16-1-05-308 -a -00	CWD-P	Całk. wyrób drewna PILARKA	-----	M3	21,00	16,32	2	CWD-D
Lipowiec	02-16-1-05-308 -a -00	ZRYW PIL	zrywka po poz. pilarką	-----	M3	21,00	3,12	2	CWD-D
Lipowiec	02-16-1-05-308 -h -00	CWD-P	Całk. wyrób drewna PILARKA	-----	M3	37,00	23,42	2	CWD-D
Lipowiec	02-16-1-05-308 -h -00	ZRYW PIL	zrywka po poz. pilarką	-----	M3	37,00	6,19	2	CWD-D
Cieszowa	02-16-1-03-122 -h -00	CWD-P	Całk. wyrób drewna PILARKA	-----	M3	9,00	6,84	2	CWD-D
Cieszowa	02-16-1-03-122 -h -00	ZRYW PIL	zrywka po poz. pilarką	-----	M3	9,00	1,78	2	CWD-D
Cieszowa	02-16-1-03-122 -i -00	CWD-P	Całk. wyrób drewna PILARKA	-----	M3	38,00	31,41	2	CWD-D
Cieszowa	02-16-1-03-122 -i -00	ZRYW PIL	zrywka po poz. pilarką	-----	M3	38,00	6,84	2	CWD-D
Cieszowa	02-16-1-03-125 -a -00	CWD-H	Całk. wyrób drewna HARWESTER	-----	M3	65,00	7,79	2	CWD-D
Cieszowa	02-16-1-03-125 -a -00	CWD-P	Całk. wyrób drewna PILARKA	-----	M3	19,00	25,85	2	CWD-D
Cieszowa	02-16-1-03-125 -a -00	ZRYW HARW	zrywka po poz. harwesterowym	-----	M3	65,00	13,08	2	CWD-D

Cieszowa	02-16-1-03-125 -a -00	ZRYW PIL	zrywka po poz. pilarką	-----	M3	19,00	3,75	2	CWD-D
Cieszowa	02-16-1-03-125 -c -00	CWD-H	Całk. wyrób drewna HARWESTER	-----	M3	103,00	13,53	2	CWD-D
Cieszowa	02-16-1-03-125 -c -00	CWD-P	Całk. wyrób drewna PILARKA	-----	M3	8,00	15,14	2	CWD-D
Cieszowa	02-16-1-03-125 -c -00	ZRYW HARW	zrywka po poz. harwesterowym	-----	M3	103,00	21,14	2	CWD-D
Cieszowa	02-16-1-03-125 -c -00	ZRYW PIL	zrywka po poz. pilarką	-----	M3	8,00	2,14	2	CWD-D
Cieszowa	02-16-1-03-125 -h -00	CWD-H	Całk. wyrób drewna HARWESTER	-----	M3	42,00	4,36	2	CWD-D
Cieszowa	02-16-1-03-125 -h -00	CWD-P	Całk. wyrób drewna PILARKA	-----	M3	10,00	11,99	2	CWD-D
Cieszowa	02-16-1-03-125 -h -00	ZRYW HARW	zrywka po poz. harwesterowym	-----	M3	42,00	8,68	2	CWD-D
Cieszowa	02-16-1-03-125 -h -00	ZRYW PIL	zrywka po poz. pilarką	-----	M3	10,00	1,72	2	CWD-D
Cieszowa	02-16-1-03-125 -k -00	CWD-H	Całk. wyrób drewna HARWESTER	-----	M3	12,00	1,6	2	CWD-D
Cieszowa	02-16-1-03-125 -k -00	CWD-P	Całk. wyrób drewna PILARKA	-----	M3	2,00	2,79	2	CWD-D
Cieszowa	02-16-1-03-125 -k -00	ZRYW HARW	zrywka po poz. harwesterowym	-----	M3	12,00	2,33	2	CWD-D
Cieszowa	02-16-1-03-125 -k -00	ZRYW PIL	zrywka po poz. pilarką	-----	M3	2,00	0,4	2	CWD-D
Cieszowa	02-16-1-03-129A -d -00	CWD-H	Całk. wyrób drewna HARWESTER	-----	M3	82,00	10,34	2	CWD-D
Cieszowa	02-16-1-03-129A -d -00	CWD-P	Całk. wyrób drewna PILARKA	-----	M3	29,00	33,09	2	CWD-D
Cieszowa	02-16-1-03-129A -d -00	ZRYW HARW	zrywka po poz. harwesterowym	-----	M3	82,00	20,97	2	CWD-D
Cieszowa	02-16-1-03-129A -d -00	ZRYW PIL	zrywka po poz. pilarką	-----	M3	29,00	7,84	2	CWD-D
Cieszowa	02-16-1-03-129 -b -00	CWD-P	Całk. wyrób drewna PILARKA	-----	M3	86,00	91,85	2	CWD-D
Cieszowa	02-16-1-03-129 -b -00	ZRYW PIL	zrywka po poz. pilarką	-----	M3	86,00	21,72	2	CWD-D
Cieszowa	02-16-1-03-143 -f -00	CWD-P	Całk. wyrób drewna PILARKA	-----	M3	44,00	42,87	2	CWD-D
Cieszowa	02-16-1-03-143 -f -00	ZRYW PIL	zrywka po poz. pilarką	-----	M3	44,00	9,26	2	CWD-D
Cieszowa	02-16-1-03-145 -a -00	CWD-P	Całk. wyrób drewna PILARKA	-----	M3	66,00	62,81	2	CWD-D
Cieszowa	02-16-1-03-145 -a -00	ZRYW PIL	zrywka po poz. pilarką	-----	M3	66,00	12,84	2	CWD-D
Cieszowa	02-16-1-03-151 -d -00	CWD-P	Całk. wyrób drewna PILARKA	-----	M3	182,00	156,29	2	CWD-D
Cieszowa	02-16-1-03-151 -d -00	ZRYW PIL	zrywka po poz. pilarką	-----	M3	182,00	37,61	2	CWD-D
Cieszowa	02-16-1-03-153 -a -00	CWD-P	Całk. wyrób drewna PILARKA	-----	M3	302,00	269,6	2	CWD-D

TWP

Cieszowa	02-16-1-03-153 -a -00	ZRYW PIL	zrywka po poz. pilarką	-----	M3	302,00	63,5	2	CWD-D
Cieszowa	02-16-1-03-153 -f -00	CWD-P	Całk. wyrób drewna PILARKA	-----	M3	27,00	27	2	CWD-D
Cieszowa	02-16-1-03-153 -f -00	ZRYW PIL	zrywka po poz. pilarką	-----	M3	27,00	4,88	2	CWD-D
Cieszowa	02-16-1-03-153 -j -00	CWD-P	Całk. wyrób drewna PILARKA	-----	M3	68,00	61,46	2	CWD-D
Cieszowa	02-16-1-03-153 -j -00	ZRYW PIL	zrywka po poz. pilarką	-----	M3	68,00	17,66	2	CWD-D
Cieszowa	02-16-1-03-153 -k -00	CWD-P	Całk. wyrób drewna PILARKA	-----	M3	99,00	87,47	2	CWD-D
Cieszowa	02-16-1-03-153 -k -00	ZRYW PIL	zrywka po poz. pilarką	-----	M3	99,00	22,01	2	CWD-D
Cieszowa	02-16-1-03-167 -k -00	CWD-P	Całk. wyrób drewna PILARKA	-----	M3	85,00	63,45	2	CWD-D
Cieszowa	02-16-1-03-167 -k -00	ZRYW PIL	zrywka po poz. pilarką	-----	M3	85,00	15,59	2	CWD-D
Cieszowa	02-16-1-03-201 -h -00	CWD-P	Całk. wyrób drewna PILARKA	-----	M3	15,00	15,31	2	CWD-D
Cieszowa	02-16-1-03-201 -h -00	ZRYW PIL	zrywka po poz. pilarką	-----	M3	15,00	2,85	2	CWD-D
Cieszowa	02-16-1-03-224 -c -00	CWD-P	Całk. wyrób drewna PILARKA	-----	M3	132,00	131,79	2	CWD-D
Cieszowa	02-16-1-03-224 -c -00	ZRYW PIL	zrywka po poz. pilarką	-----	M3	132,00	29,9	2	CWD-D
Cieszowa	02-16-1-03-225 -i -00	CWD-P	Całk. wyrób drewna PILARKA	-----	M3	57,00	55,87	2	CWD-D
Cieszowa	02-16-1-03-225 -i -00	ZRYW PIL	zrywka po poz. pilarką	-----	M3	57,00	13,76	2	CWD-D
Cieszowa	02-16-1-03-69 -a -00	CWD-H	Całk. wyrób drewna HARWESTER	-----	M3	55,00	6,76	2	CWD-D
Cieszowa	02-16-1-03-69 -a -00	CWD-P	Całk. wyrób drewna PILARKA	-----	M3	9,00	10,45	2	CWD-D
Cieszowa	02-16-1-03-69 -a -00	ZRYW HARW	zrywka po poz. harwesterowym	-----	M3	55,00	10,79	2	CWD-D
Cieszowa	02-16-1-03-69 -a -00	ZRYW PIL	zrywka po poz. pilarką	-----	M3	9,00	1,48	2	CWD-D
Cieszowa	02-16-1-03-69 -c -00	CWD-H	Całk. wyrób drewna HARWESTER	-----	M3	70,00	8,23	2	CWD-D
Cieszowa	02-16-1-03-69 -c -00	CWD-P	Całk. wyrób drewna PILARKA	-----	M3	2,00	2,66	2	CWD-D
Cieszowa	02-16-1-03-69 -c -00	ZRYW HARW	zrywka po poz. harwesterowym	-----	M3	70,00	13,82	2	CWD-D
Cieszowa	02-16-1-03-69 -c -00	ZRYW PIL	zrywka po poz. pilarką	-----	M3	2,00	0,44	2	CWD-D
Lipowiec	02-16-1-05-217 -g -00	CWD-P	Całk. wyrób drewna PILARKA	-----	M3	74,00	88,65	2	CWD-D
Lipowiec	02-16-1-05-217 -g -00	ZRYW PIL	zrywka po poz. pilarką	-----	M3	74,00	18,08	2	CWD-D
Lipowiec	02-16-1-05-219 -a -00	CWD-P	Całk. wyrób drewna PILARKA	-----	M3	75,00	74,82	2	CWD-D
Lipowiec	02-16-1-05-219 -a -00	ZRYW PIL	zrywka po poz. pilarką	-----	M3	75,00	16,66	2	CWD-D

Lipowiec	02-16-1-05-219 -o -00	CWD-P	Całk. wyrób drewna PILARKA	-----	M3	18,00	20,31	2	CWD-D
Lipowiec	02-16-1-05-219 -o -00	ZRYW PIL	zrywka po poz. pilarką	-----	M3	18,00	3,65	2	CWD-D
Lipowiec	02-16-1-05-236 -b -00	CWD-P	Całk. wyrób drewna PILARKA	-----	M3	106,00	94,07	2	CWD-D
Lipowiec	02-16-1-05-236 -b -00	ZRYW PIL	zrywka po poz. pilarką	-----	M3	106,00	24,12	2	CWD-D
Lipowiec	02-16-1-05-240 -a -00	CWD-P	Całk. wyrób drewna PILARKA	-----	M3	35,00	43,92	2	CWD-D
Lipowiec	02-16-1-05-240 -a -00	ZRYW PIL	zrywka po poz. pilarką	-----	M3	35,00	9,87	2	CWD-D
Lipowiec	02-16-1-05-241 -a -00	CWD-P	Całk. wyrób drewna PILARKA	-----	M3	22,00	25,91	2	CWD-D
Lipowiec	02-16-1-05-241 -a -00	ZRYW PIL	zrywka po poz. pilarką	-----	M3	22,00	5,24	2	CWD-D
Lipowiec	02-16-1-05-241 -b -00	CWD-P	Całk. wyrób drewna PILARKA	-----	M3	124,00	96,06	2	CWD-D
Lipowiec	02-16-1-05-241 -b -00	ZRYW PIL	zrywka po poz. pilarką	-----	M3	124,00	24,48	2	CWD-D
Lipowiec	02-16-1-05-241 -g -00	CWD-P	Całk. wyrób drewna PILARKA	-----	M3	83,00	65,24	2	CWD-D
Lipowiec	02-16-1-05-241 -g -00	ZRYW PIL	zrywka po poz. pilarką	-----	M3	83,00	17,13	2	CWD-D
Lipowiec	02-16-1-05-242 -d -00	CWD-P	Całk. wyrób drewna PILARKA	-----	M3	78,00	62,71	2	CWD-D
Lipowiec	02-16-1-05-242 -d -00	ZRYW PIL	zrywka po poz. pilarką	-----	M3	78,00	15,61	2	CWD-D
Lipowiec	02-16-1-05-258 -g -00	CWD-P	Całk. wyrób drewna PILARKA	-----	M3	26,00	29,29	2	CWD-D
Lipowiec	02-16-1-05-258 -g -00	ZRYW PIL	zrywka po poz. pilarką	-----	M3	26,00	5,07	2	CWD-D
Lipowiec	02-16-1-05-258 -k -00	CWD-P	Całk. wyrób drewna PILARKA	-----	M3	14,00	12,3	2	CWD-D
Lipowiec	02-16-1-05-258 -k -00	ZRYW PIL	zrywka po poz. pilarką	-----	M3	14,00	2,82	2	CWD-D
Lipowiec	02-16-1-05-282 -f -00	CWD-P	Całk. wyrób drewna PILARKA	-----	M3	20,00	27,32	1	CWD-P
Lipowiec	02-16-1-05-282 -f -00	ZRYW PIL	zrywka po poz. pilarką	-----	M3	20,00	5,14	1	CWD-P
Lipowiec	02-16-1-05-284 -c -00	CWD-P	Całk. wyrób drewna PILARKA	-----	M3	28,00	19,93	2	CWD-D
Lipowiec	02-16-1-05-284 -c -00	ZRYW PIL	zrywka po poz. pilarką	-----	M3	28,00	4,87	2	CWD-D

UT-DROGIP	Cieszowa	02-16-1-03- - -	GODZ MH8	prace godz. wyk. ciągnikiem	-----	H	15,00	-	380	GODZ MH8
	Cieszowa	02-16-1-03- - -	GODZ PILA	Prace godz. wyk. pilarką	-----	H	5,00	-	372	GODZ PILA
	Cieszowa	02-16-1-03- - -	GODZ RH8	Prace godzinowe ręczne	-----	H	100,00	-	370	GODZ RH8
	Cieszowa	02-16-1-03- - -	GODZ RU8	Pr. godz. ręczne z urządzeniem	-----	H	50,00	-	373	GODZ RU8
	Lipowiec	02-16-1-05- - -	GODZ PILA	Prace godz. wyk. pilarką	-----	H	5,00	-	372	GODZ PILA
	Lipowiec	02-16-1-05- - -	GODZ RH8	Prace godzinowe ręczne	-----	H	100,00	-	370	GODZ RH8

	Lipowiec	02-16-1-05- - -	GODZ RU8	Pr. godz. ręczne z urządzeniem	-----	H	10,00	-	373	GODZ RU8
UTRZ	Cieszowa	02-16-1-03- - -	GODZ MH8	prace godz. wyk. ciągnikiem	-----	H	16,00	-	380	GODZ MH8
	Cieszowa	02-16-1-03-105 -h -00	GODZ MH23	prace godz. wyk. ciągnikiem	-----	H	4,00	-	381	GODZ MH23
	Cieszowa	02-16-1-03-105 -h -00	GODZ MH8	prace godz. wyk. ciągnikiem	-----	H	4,00	-	380	GODZ MH8
	Cieszowa	02-16-1-03-105 -h -00	GODZ RH23	Prace godzinowe ręczne	-----	H	4,00	-	371	GODZ RH23
	Cieszowa	02-16-1-03-105 -h -00	GODZ RH8	Prace godzinowe ręczne	-----	H	8,00	-	370	GODZ RH8
	Cieszowa	02-16-1-03-105 -h -00	GODZ RU23	Pr. godz. ręczne z urządzeniem	-----	H	2,00	-	374	GODZ RU23
	Cieszowa	02-16-1-03-105 -h -00	GODZ RU8	Pr. godz. ręczne z urządzeniem	-----	H	4,00	-	373	GODZ RU8
	Lipowiec	02-16-1-05- - -	GODZ MH8	prace godz. wyk. ciągnikiem	-----	H	16,00	-	380	GODZ MH8
	Lipowiec	02-16-1-05-217 -h -00	GODZ MH23	prace godz. wyk. ciągnikiem	-----	H	2,00	-	381	GODZ MH23
	Lipowiec	02-16-1-05-217 -h -00	GODZ MH8	prace godz. wyk. ciągnikiem	-----	H	2,00	-	380	GODZ MH8
	Lipowiec	02-16-1-05-217 -h -00	GODZ RH23	Prace godzinowe ręczne	-----	H	4,00	-	371	GODZ RH23
	Lipowiec	02-16-1-05-217 -h -00	GODZ RH8	Prace godzinowe ręczne	-----	H	12,00	-	370	GODZ RH8
	Lipowiec	02-16-1-05-217 -h -00	GODZ RU23	Pr. godz. ręczne z urządzeniem	-----	H	2,00	-	374	GODZ RU23
	Lipowiec	02-16-1-05-217 -h -00	GODZ RU8	Pr. godz. ręczne z urządzeniem	-----	H	2,00	-	373	GODZ RU8
	Lipowiec	02-16-1-05-242 -n -00	GODZ MH23	prace godz. wyk. ciągnikiem	-----	H	2,00	-	381	GODZ MH23
	Lipowiec	02-16-1-05-242 -n -00	GODZ MH8	prace godz. wyk. ciągnikiem	-----	H	2,00	-	380	GODZ MH8
	Lipowiec	02-16-1-05-242 -n -00	GODZ RH23	Prace godzinowe ręczne	-----	H	4,00	-	371	GODZ RH23
	Lipowiec	02-16-1-05-242 -n -00	GODZ RH8	Prace godzinowe ręczne	-----	H	12,00	-	370	GODZ RH8
	Lipowiec	02-16-1-05-242 -n -00	GODZ RU23	Pr. godz. ręczne z urządzeniem	-----	H	2,00	-	374	GODZ RU23
	Lipowiec	02-16-1-05-242 -n -00	GODZ RU8	Pr. godz. ręczne z urządzeniem	-----	H	2,00	-	373	GODZ RU8
UT-TURYST	Cieszowa	02-16-1-03- - -	GODZ MH8	prace godz. wyk. ciągnikiem	-----	H	16,00	-	380	GODZ MH8
	Cieszowa	02-16-1-03-168 -k -00	GODZ MH23	prace godz. wyk. ciągnikiem	-----	H	4,00	-	381	GODZ MH23
	Cieszowa	02-16-1-03-168 -k -00	GODZ MH8	prace godz. wyk. ciągnikiem	-----	H	6,00	-	380	GODZ MH8
	Cieszowa	02-16-1-03-168 -k -00	GODZ RH23	Prace godzinowe ręczne	-----	H	8,00	-	371	GODZ RH23
	Cieszowa	02-16-1-03-168 -k -00	GODZ RH8	Prace godzinowe ręczne	-----	H	24,00	-	370	GODZ RH8
	Cieszowa	02-16-1-03-168 -k -00	GODZ RU8	Pr. godz. ręczne z urządzeniem	-----	H	8,00	-	373	GODZ RU8
	Lipowiec	02-16-1-05- - -	GODZ MH8	prace godz. wyk. ciągnikiem	-----	H	12,00	-	380	GODZ MH8

Lipowiec	02-16-1-05-262 -y -00	GODZ MH23	prace godz. wyk. ciągnikiem	-----	H	4,00	-	381	GODZ MH23
Lipowiec	02-16-1-05-262 -y -00	GODZ MH8	prace godz. wyk. ciągnikiem	-----	H	4,00	-	380	GODZ MH8
Lipowiec	02-16-1-05-262 -y -00	GODZ RH23	Prace godzinowe ręczne	-----	H	6,00	-	371	GODZ RH23
Lipowiec	02-16-1-05-262 -y -00	GODZ RH8	Prace godzinowe ręczne	-----	H	8,00	-	370	GODZ RH8
Lipowiec	02-16-1-05-262 -y -00	GODZ RU8	Pr. godz. ręczne z urządzeniem	-----	H	8,00	-	373	GODZ RU8

Pakiet: III/2025

Dział	Grupa czynn.	Leśnictwo/Szkołka/ nwentarz	Adres	Kod czynności	Nazwa czynności	Stopień trudności	J.M.	Ilość	roboczo- godziny	nr poz. STWPL	Kod czynności do rozliczenia
	AGROT	Kamienica	02-16-1-04-176 -g -00	WPOD-6BN	Wyc.b.u.31-60%pokr.podsz. niz	-----	HA	0,50	-	22	WPOD-BN
		Kamienica	02-16-1-04-208 -f -00	WPOD-6BN	Wyc.b.u.31-60%pokr.podsz. niz	-----	HA	0,30	-	22	WPOD-BN
		Kamienica	02-16-1-04-211 -f -00	WPOD-6BN	Wyc.b.u.31-60%pokr.podsz. niz	-----	HA	0,40	-	22	WPOD-BN
		Kamienica	02-16-1-04-271 -l -00	WPOD-6BN	Wyc.b.u.31-60%pokr.podsz. niz	-----	HA	0,40	-	22	WPOD-BN
	CP	Kamienica	02-16-1-04-215 -f -00	CP<05D<40	CP-nach <40%, II Gr.gat, < 5%	3	HA	1,80	41,26	131	CP-W
		Kamienica	02-16-1-04-215 -f -00	CZ>05S<40	CZ-nach <40%, I Gr.gat, 6-30%	3	HA	1,79	38,13	131	CP-W
		Kamienica	02-16-1-04-227 -c -00	CP<05D<40	CP-nach <40%, II Gr.gat, < 5%	1	HA	0,57	8,84	131	CP-W
		Kamienica	02-16-1-04-227 -c -00	CZ>05S<40	CZ-nach <40%, I Gr.gat, 6-30%	3	HA	2,28	48,56	131	CP-W
		Kamienica	02-16-1-04-228 -b -00	CP>05D<40	CP-nach <40%, II Gr.gat, 6-30%	2	HA	0,77	17,73	131	CP-W
		Kamienica	02-16-1-04-228 -b -00	CZ>30S<40	CZ-nach <40%, I Gr.gat,31-50%	2	HA	1,75	40,26	131	CP-W
		Kamienica	02-16-1-04-255 -b -00	CP>05D<40	CP-nach <40%, II Gr.gat, 6-30%	3	HA	0,28	7,57	131	CP-W
		Kamienica	02-16-1-04-255 -d -00	CP<05D<40	CP-nach <40%, II Gr.gat, < 5%	3	HA	0,66	15,13	131	CP-W
		Kamienica	02-16-1-04-332 -b -00	CZ>05S<40	CZ-nach <40%, I Gr.gat, 6-30%	3	HA	1,49	31,74	131	CP-W
		Kamienica	02-16-1-04-334 -f -00	CP>05D<40	CP-nach <40%, II Gr.gat, 6-30%	3	HA	1,24	33,54	131	CP-W
		Kamienica	02-16-1-04-334 -f -00	CZ>05S<40	CZ-nach <40%, I Gr.gat, 6-30%	3	HA	2,87	61,13	131	CP-W
	CW	Kamienica	02-16-1-04-176 -g -00	CW<05D<40	CW-nach <40%, II Gr.gat, < 5%	5	HA	0,74	27,9	127	CW-W
		Kamienica	02-16-1-04-182 -d -00	CW>05D<40	CW-nach <40%, II Gr.gat, 6-30%	3	HA	0,22	6,65	127	CW-W
		Kamienica	02-16-1-04-182 -d -00	CZ>50S<40	CZ-nach <40%, I Gr.gat,51-75%	1	HA	0,31	7,96	127	CW-W
		Kamienica	02-16-1-04-253 -g -00	CW>05D<40	CW-nach <40%, II Gr.gat, 6-30%	4	HA	0,77	27,48	127	CW-W
		Kamienica	02-16-1-04-270 -p -00	CW<05D<40	CW-nach <40%, II Gr.gat, < 5%	3	HA	0,29	7,43	127	CW-W
		Kamienica	02-16-1-04-270 -p -00	CZ>05S<40	CZ-nach <40%, I Gr.gat, 6-30%	3	HA	1,14	24,28	127	CW-W
		Kamienica	02-16-1-04-271 -c -00	CW<05D<40	CW-nach <40%, II Gr.gat, < 5%	4	HA	0,53	16,47	127	CW-W
		Kamienica	02-16-1-04-271 -c -00	CZ>05S<40	CZ-nach <40%, I Gr.gat, 6-30%	4	HA	2,09	52,53	127	CW-W
		Kamienica	02-16-1-04-274 -d -00	CW<05D<40	CW-nach <40%, II Gr.gat, < 5%	5	HA	1,38	52,03	127	CW-W
	Kamienica	02-16-1-04-274 -d -00	CZ>05S<40	CZ-nach <40%, I Gr.gat, 6-30%	4	HA	2,08	52,28	127	CW-W	

HOD

	Kamienica	02-16-1-04-330 -d -00	CW>05D<40	CW-nach <40%, II Gr.gat, 6-30%	3	HA	1,72	52,02	127	CW-W
ODN-POZ	Kamienica	02-16-1-04- - -	GODZ MH23	prace godz. wyk. ciągnikiem	-----	H	15,00	-	381	GODZ MH23
ODN-ZRB	Kamienica	02-16-1-04-254 -f -00	DOŁ-2I	dołow. 2-3 lat. igl. z donies.	1	TSZT	0,30	0,14	110	DOW-SADZ
	Kamienica	02-16-1-04-254 -f -00	DOW-SADZ	dowóz sadzonek	-----	TSZT	13,20	-	110	DOW-SADZ
	Kamienica	02-16-1-04-254 -f -00	SAD-B<150	sadz.zakryty s.korz.brył do150	2	TSZT	0,60	5,6	105	SAD-BRYŁ
	Kamienica	02-16-1-04-254 -f -00	SAD-B<300	sadz.zakryty s.korz.brył do300	2	TSZT	12,30	155,48	105	SAD-BRYŁ
	Kamienica	02-16-1-04-254 -f -00	SADZ-WM	sadzenie wieloliatek w jamkę	2	TSZT	0,30	8,28	102	SADZ WIEL
	Kamienica	02-16-1-04-254 -f -00	ZAŁ-1IP	zał.rozł.zabezp.1l.igl.pojemn.	1	TSZT	8,60	0,38	110	DOW-SADZ
	Kamienica	02-16-1-04-254 -f -00	ZAŁ-1LP	załad.1lat.liść.rozład.-zabez	1	TSZT	4,30	0,28	110	DOW-SADZ
	Kamienica	02-16-1-04-254 -f -00	ZAŁ-2IL	załad.2-3l.igl.rozład. zabezp.	1	TSZT	0,30	0,04	110	DOW-SADZ
	Kamienica	02-16-1-04-254 -f -00	ŻEL-2	Żelowanie 2-latek	1	TSZT	0,30	0,32	330	ŻEL-2
	Kamienica	02-16-1-04-301 -j -00	DOŁ-1I	dołow. 1 lat. igl. z donies.	1	TSZT	5,20	1,59	110	DOW-SADZ
	Kamienica	02-16-1-04-301 -j -00	DOW-SADZ	dowóz sadzonek	-----	TSZT	5,80	-	110	DOW-SADZ
	Kamienica	02-16-1-04-301 -j -00	SAD-B<300	sadz.zakryty s.korz.brył do300	1	TSZT	0,60	5,13	105	SAD-BRYŁ
	Kamienica	02-16-1-04-301 -j -00	SADZ-1KP	sadz.1 latek kostur pasy/taler	1	TSZT	5,20	52,03	101	SADZ 1R
	Kamienica	02-16-1-04-301 -j -00	ZAŁ-1IL	załad.1lat.igl.rozład.-zabezp.	1	TSZT	5,20	0,84	110	DOW-SADZ
	Kamienica	02-16-1-04-301 -j -00	ZAŁ-1IP	zał.rozł.zabezp.1l.igl.pojemn.	1	TSZT	0,10	0,01	110	DOW-SADZ
	Kamienica	02-16-1-04-301 -j -00	ZAŁ-1LP	załad.1lat.liść.rozład.-zabez	1	TSZT	0,50	0,03	110	DOW-SADZ
	Kamienica	02-16-1-04-301 -j -00	ŻEL-1	Żelowanie 1-latek	1	TSZT	5,20	2,54	329	ŻEL-1
	Kamienica	02-16-1-04-332 -f -01	DOŁ-1I	dołow. 1 lat. igl. z donies.	1	TSZT	12,10	3,7	110	DOW-SADZ
	Kamienica	02-16-1-04-332 -f -01	DOW-SADZ	dowóz sadzonek	-----	TSZT	13,10	-	110	DOW-SADZ
	Kamienica	02-16-1-04-332 -f -01	KOP-ROW	kopanie rowów-różne przekroje	2	M3	5,00	10,12	100	KOP-ROW
	Kamienica	02-16-1-04-332 -f -01	SAD-B<150	sadz.zakryty s.korz.brył do150	1	TSZT	0,70	4,41	105	SAD-BRYŁ
	Kamienica	02-16-1-04-332 -f -01	SAD-B<300	sadz.zakryty s.korz.brył do300	1	TSZT	0,30	2,56	105	SAD-BRYŁ
	Kamienica	02-16-1-04-332 -f -01	SADZ-1KP	sadz.1 latek kostur pasy/taler	1	TSZT	7,10	71,04	101	SADZ 1R
	Kamienica	02-16-1-04-332 -f -01	SADZ-1KR	sadz.1 lat.kostur plac.kopcz.w	1	TSZT	5,00	60,03	101	SADZ 1R
	Kamienica	02-16-1-04-332 -f -01	ZAŁ-1IL	załad.1lat.igl.rozład.-zabezp.	1	TSZT	12,00	0,97	110	DOW-SADZ
	Kamienica	02-16-1-04-332 -f -01	ZAŁ-1IP	zał.rozł.zabezp.1l.igl.pojemn.	1	TSZT	1,00	0,04	110	DOW-SADZ

	Kamienica	02-16-1-04-332 -f -01	ŻEL-1	Żelowanie 1-latek	1	TSZT	12,10	5,92	329	ŻEL-1
	Kamienica	02-16-1-04-333 -l -00	DOŁ-1I	dołow. 1 lat. igl. z donies.	1	TSZT	6,50	1,99	110	DOW-SADZ
	Kamienica	02-16-1-04-333 -l -00	DOŁ-2I	dołow. 2-3 lat. igl. z donies.	1	TSZT	0,50	0,24	110	DOW-SADZ
	Kamienica	02-16-1-04-333 -l -00	DOW-SADZ	dowóz sadzonek	-----	TSZT	7,00	-	110	DOW-SADZ
	Kamienica	02-16-1-04-333 -l -00	SADZ-1KR	sadz.1 lat.kostur plac.kopcz.w	1	TSZT	6,50	78,04	101	SADZ 1R
	Kamienica	02-16-1-04-333 -l -00	SADZ-WM	sadzenie wielolatek w jamkę	1	TSZT	0,50	11,04	102	SADZ WIEL
	Kamienica	02-16-1-04-333 -l -00	ZAŁ-1IL	załad.1lat.igl.rozład.-zabezp.	1	TSZT	6,50	0,53	110	DOW-SADZ
	Kamienica	02-16-1-04-333 -l -00	ZAŁ-2IL	załad.2-3l.igl.rozład. zabezp.	1	TSZT	0,50	0,07	110	DOW-SADZ
	Kamienica	02-16-1-04-333 -l -00	ŻEL-1	Żelowanie 1-latek	1	TSZT	6,50	3,18	329	ŻEL-1
	Kamienica	02-16-1-04-333 -l -00	ŻEL-2	Żelowanie 2-latek	1	TSZT	0,50	0,53	330	ŻEL-2
	Kamienica	02-16-1-04-333 -n -00	DOW-SADZ	dowóz sadzonek	-----	TSZT	4,30	-	110	DOW-SADZ
	Kamienica	02-16-1-04-333 -n -00	KOP-ROW	kopanie rowów-różne przekroje	1	M3	5,00	7,41	100	KOP-ROW
	Kamienica	02-16-1-04-333 -n -00	SAD-B<300	sadz.zakryty s.korz.brył do300	1	TSZT	4,30	36,74	105	SAD-BRYŁ
	Kamienica	02-16-1-04-333 -n -00	ZAŁ-1IP	zał.rozł.zabezp.1l.igl.pojemn.	1	TSZT	4,30	0,19	110	DOW-SADZ
PIEL	Kamienica	02-16-1-04- - -	KOSZ UA	Wyk chw i us zb nal st. I-II	-----	HA	8,00	156	122	KOSZ UA
	Kamienica	02-16-1-04- - -	KOSZ UB	Wyk chw i us zb nal st. III-IV	-----	HA	15,00	512	123	KOSZ UB
	Kamienica	02-16-1-04- - -	KOSZ UC	Wyk chw i us zb nal st. V-VI	-----	HA	1,00	55	124	KOSZ UC
	Kamienica	02-16-1-04-184 -a -00	DOŁ-2I	dołow. 2-3 lat. igl. z donies.	1	TSZT	0,10	0,05	110	DOW-SADZ
	Kamienica	02-16-1-04-184 -a -00	DOW-SADZ	dowóz sadzonek	-----	TSZT	4,10	-	110	DOW-SADZ
	Kamienica	02-16-1-04-184 -a -00	POP-B<300	popr.sad.zak.s.korz.brył do300	1	TSZT	4,00	46,31	106	POP-BRYŁ
	Kamienica	02-16-1-04-184 -a -00	POPR-WM	sadzenie wielol.w jamkę w popr	1	TSZT	0,10	2,57	104	SADZ POP
	Kamienica	02-16-1-04-184 -a -00	ZAŁ-1IP	zał.rozł.zabezp.1l.igl.pojemn.	1	TSZT	4,00	0,18	110	DOW-SADZ
	Kamienica	02-16-1-04-184 -a -00	ZAŁ-2IL	załad.2-3l.igl.rozład. zabezp.	1	TSZT	0,10	0,01	110	DOW-SADZ
	Kamienica	02-16-1-04-184 -a -00	ŻEL-2	Żelowanie 2-latek	1	TSZT	0,10	0,11	330	ŻEL-2
	Kamienica	02-16-1-04-215 -c -00	DOŁ-2I	dołow. 2-3 lat. igl. z donies.	1	TSZT	0,10	0,05	110	DOW-SADZ
	Kamienica	02-16-1-04-215 -c -00	DOW-SADZ	dowóz sadzonek	-----	TSZT	1,60	-	110	DOW-SADZ
	Kamienica	02-16-1-04-215 -c -00	POP-B<300	popr.sad.zak.s.korz.brył do300	1	TSZT	1,50	17,37	106	POP-BRYŁ
	Kamienica	02-16-1-04-215 -c -00	POPR-WM	sadzenie wielol.w jamkę w popr	1	TSZT	0,10	2,57	104	SADZ POP

POPR	Kamienica	02-16-1-04-215 -c -00	ZAŁ-1IP	zał.rozł.zabezp.1l.igl.pojemn.	1	TSZT	1,50	0,07	110	DOW-SADZ	
	Kamienica	02-16-1-04-215 -c -00	ZAŁ-2IL	załad.2-3l.igl.rozład. zabezp.	1	TSZT	0,10	0,01	110	DOW-SADZ	
	Kamienica	02-16-1-04-215 -c -00	ŻEL-2	Żelowanie 2-latek	1	TSZT	0,10	0,11	330	ŻEL-2	
	Kamienica	02-16-1-04-251 -g -01	DOŁ-2I	dołow. 2-3 lat. igl. z donies.	1	TSZT	0,20	0,1	110	DOW-SADZ	
	Kamienica	02-16-1-04-251 -g -01	DOW-SADZ	dowóz sadzonek	-----	TSZT	4,20	-	110	DOW-SADZ	
	Kamienica	02-16-1-04-251 -g -01	POP-B<300	popr.sad.zak.s.korz.brył do300	1	TSZT	4,00	46,31	106	POP-BRYŁ	
	Kamienica	02-16-1-04-251 -g -01	POPR-WM	sadzenie wielol.w jamkę w popr	1	TSZT	0,20	5,14	104	SADZ POP	
	Kamienica	02-16-1-04-251 -g -01	ZAŁ-1IP	zał.rozł.zabezp.1l.igl.pojemn.	1	TSZT	4,00	0,18	110	DOW-SADZ	
	Kamienica	02-16-1-04-251 -g -01	ZAŁ-2IL	załad.2-3l.igl.rozład. zabezp.	1	TSZT	0,20	0,03	110	DOW-SADZ	
	Kamienica	02-16-1-04-251 -g -01	ŻEL-2	Żelowanie 2-latek	1	TSZT	0,20	0,43	330	ŻEL-2	
	Kamienica	02-16-1-04-272 -b -00	DOŁ-2I	dołow. 2-3 lat. igl. z donies.	1	TSZT	0,10	0,05	110	DOW-SADZ	
	Kamienica	02-16-1-04-272 -b -00	DOW-SADZ	dowóz sadzonek	-----	TSZT	4,10	-	110	DOW-SADZ	
	Kamienica	02-16-1-04-272 -b -00	POP-B<300	popr.sad.zak.s.korz.brył do300	1	TSZT	4,00	46,31	106	POP-BRYŁ	
	Kamienica	02-16-1-04-272 -b -00	POPR-WM	sadzenie wielol.w jamkę w popr	1	TSZT	0,10	2,57	104	SADZ POP	
	Kamienica	02-16-1-04-272 -b -00	ZAŁ-1IP	zał.rozł.zabezp.1l.igl.pojemn.	1	TSZT	4,00	0,18	110	DOW-SADZ	
	Kamienica	02-16-1-04-272 -b -00	ZAŁ-2IL	załad.2-3l.igl.rozład. zabezp.	1	TSZT	0,10	0,01	110	DOW-SADZ	
	Kamienica	02-16-1-04-272 -b -00	ŻEL-2	Żelowanie 2-latek	1	TSZT	0,10	0,11	330	ŻEL-2	
OCHRL	O-GRODZN	Kamienica	02-16-1-04-254 -f -00	GODZ RSIA	Godz. transp. siatki rozb	1	H	0,20	-	144	GRODZ-SRN
		Kamienica	02-16-1-04-254 -f -00	GODZ SIAT	Godz. transp. siatki	1	H	2,00	-	142	GRODZ-SN
		Kamienica	02-16-1-04-254 -f -00	GRODZ-SN	grodenie upraw siatką niziny	2	HM	3,10	42,61	142	GRODZ-SN
		Kamienica	02-16-1-04-254 -f -00	GRODZ-SRN	Grodz. upraw siatką rozb.nizin	2	HM	0,40	6,05	144	GRODZ-SRN
	O-GRODZR	Kamienica	02-16-1-04-194 -f -00	GODZ DSIA	Godz. transp. siatki po rozb.	1	H	4,00	-	147	GRODZ-DEM
		Kamienica	02-16-1-04-194 -f -00	GRODZ-DEM	Demontaż grodzień	3	HM	8,84	57,6	147	GRODZ-DEM
	O-GRODZS	Kamienica	02-16-1-04- - -	GODZ KGR	Godz. transp. konserw. grodz.	-----	H	4,00	-	148	K GRODZEŃ
		Kamienica	02-16-1-04- - -	K GRODZEŃ	Napr. (kons.) ogr. upraw leśn.	-----	H	54,00	-	148	K GRODZEŃ
	O-PROGNS	Kamienica	02-16-1-04- - -	SZUK-OWAD	Próbne poszukiw.owad.m.podokap	2	SZT	5,00	18,94	159	SZUK-OWAD
	O-SMIECI	Kamienica	02-16-1-04- - -	GODZ MH8	prace godz. wyk. ciągnikiem	-----	H	8,00	-	380	GODZ MH8

		Kamienica	02-16-1-04- - -	GODZ RH8	Prace godzinowe ręczne	-----	H	20,00	-	370	GODZ RH8
	P-INFO	Kamienica	02-16-1-04- - -	GODZ RH8	Prace godzinowe ręczne	-----	H	2,00	-	370	GODZ RH8
	P-PASYS	Kamienica	02-16-1-04- - -	GODZ RH8	Prace godzinowe ręczne	-----	H	10,00	-	370	GODZ RH8
		Kamienica	02-16-1-04- - -	GODZ RU8	Pr. godz. ręczne z urządzeniem	-----	H	2,00	-	373	GODZ RU8
		Kamienica	02-16-1-04-179 -h -00	PPOŻ-PORZ	porząd.teren.przy pasach p-poż	2	HA	0,05	0,75	172	PPOŻ-PORZ
		Kamienica	02-16-1-04-185 -f -00	PPOŻ-PORZ	porząd.teren.przy pasach p-poż	2	HA	0,25	3,77	172	PPOŻ-PORZ
		Kamienica	02-16-1-04-273 -a -00	PPOŻ-PORZ	porząd.teren.przy pasach p-poż	1	HA	1,00	11,3	172	PPOŻ-PORZ
		Kamienica	02-16-1-04-273 -b -00	PPOŻ-PORZ	porząd.teren.przy pasach p-poż	3	HA	0,50	10,04	172	PPOŻ-PORZ
		Kamienica	02-16-1-04-299 -c -00	PPOŻ-PORZ	porząd.teren.przy pasach p-poż	1	HA	0,05	0,56	172	PPOŻ-PORZ
		Kamienica	02-16-1-04-299 -i -00	PPOŻ-PORZ	porząd.teren.przy pasach p-poż	1	HA	0,95	10,73	172	PPOŻ-PORZ
		Kamienica	02-16-1-04- - -	GODZ-MIN2	g. przej. przy odn. pasów ppoż	-----	KMTR	1,50	-	174	ODN-PASP
		Kamienica	02-16-1-04- - -	GODZ RH8	Prace godzinowe ręczne	-----	H	20,00	-	370	GODZ RH8
		Kamienica	02-16-1-04- - -	ODN-PASC	Odn.brzd p-poż min.szer > 2m	1	KMTR	2,50	0,84	174	ODN-PASP
		Kamienica	02-16-1-04-178 -d -00	PPOŻ-PORZ	porząd.teren.przy pasach p-poż	2	HA	0,30	4,52	172	PPOŻ-PORZ
		Kamienica	02-16-1-04-179 -c -00	PPOŻ-PORZ	porząd.teren.przy pasach p-poż	2	HA	0,15	2,26	172	PPOŻ-PORZ
		Kamienica	02-16-1-04-179 -g -00	PPOŻ-PORZ	porząd.teren.przy pasach p-poż	2	HA	0,25	3,77	172	PPOŻ-PORZ
		Kamienica	02-16-1-04-179 -i -00	PPOŻ-PORZ	porząd.teren.przy pasach p-poż	2	HA	0,18	2,71	172	PPOŻ-PORZ
		Kamienica	02-16-1-04-179 -j -00	PPOŻ-PORZ	porząd.teren.przy pasach p-poż	2	HA	0,50	7,53	172	PPOŻ-PORZ
		Kamienica	02-16-1-04-180 -a -00	PPOŻ-PORZ	porząd.teren.przy pasach p-poż	2	HA	0,50	7,53	172	PPOŻ-PORZ
		Kamienica	02-16-1-04-180 -d -00	PPOŻ-PORZ	porząd.teren.przy pasach p-poż	2	HA	0,30	4,52	172	PPOŻ-PORZ
		Kamienica	02-16-1-04-181 -b -00	PPOŻ-PORZ	porząd.teren.przy pasach p-poż	2	HA	0,28	4,22	172	PPOŻ-PORZ
		Kamienica	02-16-1-04-181 -c -00	PPOŻ-PORZ	porząd.teren.przy pasach p-poż	2	HA	0,50	7,53	172	PPOŻ-PORZ
		Kamienica	02-16-1-04-181 -d -00	PPOŻ-PORZ	porząd.teren.przy pasach p-poż	2	HA	0,09	1,36	172	PPOŻ-PORZ
		Kamienica	02-16-1-04-181 -f -00	PPOŻ-PORZ	porząd.teren.przy pasach p-poż	2	HA	0,15	2,26	172	PPOŻ-PORZ
		Kamienica	02-16-1-04-181 -g -00	PPOŻ-PORZ	porząd.teren.przy pasach p-poż	2	HA	0,50	7,53	172	PPOŻ-PORZ
		Kamienica	02-16-1-04-181 -i -00	PPOŻ-PORZ	porząd.teren.przy pasach p-poż	2	HA	0,06	0,9	172	PPOŻ-PORZ
		Kamienica	02-16-1-04-182 -a -00	PPOŻ-PORZ	porząd.teren.przy pasach p-poż	2	HA	0,18	2,71	172	PPOŻ-PORZ
		Kamienica	02-16-1-04-182 -b -00	PPOŻ-PORZ	porząd.teren.przy pasach p-poż	2	HA	0,20	3,01	172	PPOŻ-PORZ

OCHRP

P-PORZ

Kamienica	02-16-1-04-182 -i -00	PPOŻ-PORZ	porząd.teren.przy pasach p-poż	2	HA	0,12	1,81	172	PPOŻ-PORZ
Kamienica	02-16-1-04-184 -b -00	PPOŻ-PORZ	porząd.teren.przy pasach p-poż	2	HA	0,50	7,53	172	PPOŻ-PORZ
Kamienica	02-16-1-04-185 -a -00	PPOŻ-PORZ	porząd.teren.przy pasach p-poż	2	HA	0,40	6,02	172	PPOŻ-PORZ
Kamienica	02-16-1-04-185A -a -00	PPOŻ-PORZ	porząd.teren.przy pasach p-poż	1	HA	0,25	2,82	172	PPOŻ-PORZ
Kamienica	02-16-1-04-185 -b -00	PPOŻ-PORZ	porząd.teren.przy pasach p-poż	1	HA	0,30	3,39	172	PPOŻ-PORZ
Kamienica	02-16-1-04-185 -h -00	PPOŻ-PORZ	porząd.teren.przy pasach p-poż	2	HA	1,00	15,06	172	PPOŻ-PORZ
Kamienica	02-16-1-04-192 -a -00	PPOŻ-PORZ	porząd.teren.przy pasach p-poż	1	HA	0,06	0,68	172	PPOŻ-PORZ
Kamienica	02-16-1-04-212 -f -00	PPOŻ-PORZ	porząd.teren.przy pasach p-poż	1	HA	0,25	2,82	172	PPOŻ-PORZ
Kamienica	02-16-1-04-212 -k -00	PPOŻ-PORZ	porząd.teren.przy pasach p-poż	1	HA	0,20	2,26	172	PPOŻ-PORZ
Kamienica	02-16-1-04-212 -l -00	PPOŻ-PORZ	porząd.teren.przy pasach p-poż	1	HA	0,20	2,26	172	PPOŻ-PORZ
Kamienica	02-16-1-04-213 -d -00	PPOŻ-PORZ	porząd.teren.przy pasach p-poż	1	HA	0,70	7,91	172	PPOŻ-PORZ
Kamienica	02-16-1-04-213 -h -00	PPOŻ-PORZ	porząd.teren.przy pasach p-poż	1	HA	0,40	4,52	172	PPOŻ-PORZ
Kamienica	02-16-1-04-214 -a -99	PPOŻ-PORZ	porząd.teren.przy pasach p-poż	1	HA	0,40	4,52	172	PPOŻ-PORZ
Kamienica	02-16-1-04-214 -c -00	PPOŻ-PORZ	porząd.teren.przy pasach p-poż	4	HA	0,50	13,39	172	PPOŻ-PORZ
Kamienica	02-16-1-04-214 -d -00	PPOŻ-PORZ	porząd.teren.przy pasach p-poż	4	HA	0,25	6,69	172	PPOŻ-PORZ
Kamienica	02-16-1-04-214 -f -00	PPOŻ-PORZ	porząd.teren.przy pasach p-poż	4	HA	0,20	5,36	172	PPOŻ-PORZ
Kamienica	02-16-1-04-215 -a -00	PPOŻ-PORZ	porząd.teren.przy pasach p-poż	3	HA	0,09	1,81	172	PPOŻ-PORZ
Kamienica	02-16-1-04-215 -b -00	PPOŻ-PORZ	porząd.teren.przy pasach p-poż	4	HA	0,50	13,39	172	PPOŻ-PORZ
Kamienica	02-16-1-04-215 -d -00	PPOŻ-PORZ	porząd.teren.przy pasach p-poż	4	HA	0,20	5,36	172	PPOŻ-PORZ
Kamienica	02-16-1-04-215 -j -00	PPOŻ-PORZ	porząd.teren.przy pasach p-poż	3	HA	0,10	2,01	172	PPOŻ-PORZ
Kamienica	02-16-1-04-231 -a -00	PPOŻ-PORZ	porząd.teren.przy pasach p-poż	2	HA	0,40	6,02	172	PPOŻ-PORZ
Kamienica	02-16-1-04-231 -b -00	PPOŻ-PORZ	porząd.teren.przy pasach p-poż	2	HA	0,40	6,02	172	PPOŻ-PORZ
Kamienica	02-16-1-04-231 -c -00	PPOŻ-PORZ	porząd.teren.przy pasach p-poż	1	HA	0,09	1,02	172	PPOŻ-PORZ
Kamienica	02-16-1-04-231 -f -00	PPOŻ-PORZ	porząd.teren.przy pasach p-poż	1	HA	0,30	3,39	172	PPOŻ-PORZ
Kamienica	02-16-1-04-232 -a -00	PPOŻ-PORZ	porząd.teren.przy pasach p-poż	1	HA	0,30	3,39	172	PPOŻ-PORZ
Kamienica	02-16-1-04-232 -c -00	PPOŻ-PORZ	porząd.teren.przy pasach p-poż	1	HA	0,10	1,13	172	PPOŻ-PORZ
Kamienica	02-16-1-04-232 -d -00	PPOŻ-PORZ	porząd.teren.przy pasach p-poż	2	HA	0,15	2,26	172	PPOŻ-PORZ
Kamienica	02-16-1-04-233 -a -00	PPOŻ-PORZ	porząd.teren.przy pasach p-poż	1	HA	0,12	1,36	172	PPOŻ-PORZ

	Kamienica	02-16-1-04-235 -g -00	PPOŻ-PORZ	porząd.teren.przy pasach p-poż	3	HA	0,70	14,06	172	PPOŻ-PORZ	
	Kamienica	02-16-1-04-251 -f -00	PPOŻ-PORZ	porząd.teren.przy pasach p-poż	1	HA	0,07	0,79	172	PPOŻ-PORZ	
	Kamienica	02-16-1-04-251 -g -99	PPOŻ-PORZ	porząd.teren.przy pasach p-poż	1	HA	0,70	7,91	172	PPOŻ-PORZ	
	Kamienica	02-16-1-04-252 -a -00	PPOŻ-PORZ	porząd.teren.przy pasach p-poż	1	HA	0,80	9,04	172	PPOŻ-PORZ	
	Kamienica	02-16-1-04-252 -b -00	PPOŻ-PORZ	porząd.teren.przy pasach p-poż	1	HA	0,80	9,04	172	PPOŻ-PORZ	
	Kamienica	02-16-1-04-270 -r -00	PPOŻ-PORZ	porząd.teren.przy pasach p-poż	2	HA	0,40	6,02	172	PPOŻ-PORZ	
	Kamienica	02-16-1-04-271 -d -00	PPOŻ-PORZ	porząd.teren.przy pasach p-poż	1	HA	0,15	1,69	172	PPOŻ-PORZ	
	Kamienica	02-16-1-04-271 -f -00	PPOŻ-PORZ	porząd.teren.przy pasach p-poż	2	HA	0,19	2,86	172	PPOŻ-PORZ	
	Kamienica	02-16-1-04-272 -a -00	PPOŻ-PORZ	porząd.teren.przy pasach p-poż	2	HA	0,15	2,26	172	PPOŻ-PORZ	
P-POŻAR	Kamienica	02-16-1-04- - -	GODZ MH8	prace godz. wyk. ciągnikiem	-----	H	4,00	-	380	GODZ MH8	
	Kamienica	02-16-1-04- - -	GODZNOC	Prace godzinowe w porze nocnej	-----	H	5,00	-	375	GODZNOC	
	Kamienica	02-16-1-04- - -	GODZ RH8	Prace godzinowe ręczne	-----	H	4,00	-	370	GODZ RH8	
OCHRPR	OP-EKOTON	Kamienica	02-16-1-04-333 -l -00	DOŁ-1I	dołow. 1 lat. igl. z donies.	1	TSZT	1,00	0,31	110	DOW-SADZ
		Kamienica	02-16-1-04-333 -l -00	DOŁ-1L	dołow. 1 lat. liśc. z donies.	1	TSZT	0,30	0,13	110	DOW-SADZ
		Kamienica	02-16-1-04-333 -l -00	DOŁ-2L	dołow. 2-3 l liśc. z donies.	1	TSZT	2,10	1,38	110	DOW-SADZ
		Kamienica	02-16-1-04-333 -l -00	DOW-SADZ	dowóz sadzonek	1	TSZT	3,40	-	110	DOW-SADZ
		Kamienica	02-16-1-04-333 -l -00	GODZ MH23	prace godz. wyk. ciągnikiem	1	H	2,00	-	381	GODZ MH23
		Kamienica	02-16-1-04-333 -l -00	SADZ-1KP	sadz.1 latek kostur pasy/taler	1	TSZT	1,30	13,01	101	SADZ 1R
		Kamienica	02-16-1-04-333 -l -00	SADZ-WM	sadzenie wielolatek w jamkę	1	TSZT	2,10	46,38	102	SADZ WIEL
		Kamienica	02-16-1-04-333 -l -00	ZAŁ-1IL	załad.1lat.igl.rozład.-zabezp.	1	TSZT	1,00	0,08	110	DOW-SADZ
		Kamienica	02-16-1-04-333 -l -00	ZAŁ-1LL	załad.1lat.liś.rozład.-zabezp.	1	TSZT	0,30	0,04	110	DOW-SADZ
		Kamienica	02-16-1-04-333 -l -00	ZAŁ-2LL	załad.2-3l.liś.rozład. zabezp.	1	TSZT	2,10	0,38	110	DOW-SADZ
		Kamienica	02-16-1-04-333 -l -00	ŻEL-1	Żelowanie 1-latek	1	TSZT	1,30	0,64	329	ŻEL-1
		Kamienica	02-16-1-04-333 -l -00	ŻEL-2	Żelowanie 2-latek	1	TSZT	2,10	2,23	330	ŻEL-2
		Kamienica	02-16-1-04-333 -n -00	DOŁ-1I	dołow. 1 lat. igl. z donies.	1	TSZT	1,80	0,55	110	DOW-SADZ
		Kamienica	02-16-1-04-333 -n -00	DOŁ-1L	dołow. 1 lat. liśc. z donies.	1	TSZT	0,30	0,13	110	DOW-SADZ
		Kamienica	02-16-1-04-333 -n -00	DOŁ-2L	dołow. 2-3 l liśc. z donies.	1	TSZT	1,50	0,98	110	DOW-SADZ
		Kamienica	02-16-1-04-333 -n -00	DOW-SADZ	dowóz sadzonek	1	TSZT	3,60	-	110	DOW-SADZ

	Kamienica	02-16-1-04-333 -n -00	GODZ MH23	prace godz. wyk. ciągnikiem	1	H	2,00	-	381	GODZ MH23
	Kamienica	02-16-1-04-333 -n -00	SADZ-1KP	sadz.1 latek kostur pasy/taler	1	TSZT	2,10	21,01	101	SADZ 1R
	Kamienica	02-16-1-04-333 -n -00	SADZ-WM	sadzenie wielolatek w jamkę	1	TSZT	1,50	33,13	102	SADZ WIEL
	Kamienica	02-16-1-04-333 -n -00	ZAŁ-1IL	załad.1lat.igl.rozład.-zabezp.	1	TSZT	1,80	0,15	110	DOW-SADZ
	Kamienica	02-16-1-04-333 -n -00	ZAŁ-1LL	załad.1lat.liś.rozład.-zabezp.	1	TSZT	0,30	0,04	110	DOW-SADZ
	Kamienica	02-16-1-04-333 -n -00	ZAŁ-2LL	załad.2-3l.liś.rozład. zabezp.	1	TSZT	1,50	0,27	110	DOW-SADZ
	Kamienica	02-16-1-04-333 -n -00	ŻEL-1	Żelowanie 1-latek	1	TSZT	2,10	1,03	329	ŻEL-1
	Kamienica	02-16-1-04-333 -n -00	ŻEL-2	Żelowanie 2-latek	1	TSZT	1,50	1,59	330	ŻEL-2
OP-SCHRNS	Kamienica	02-16-1-04- - -	CZYSZ-BUD	Czyszczenie budek/schronów	1	SZT	10,00	-	169	CZYSZ-BUD
	Kamienica	02-16-1-04- - -	NAPR-BUD	naprawa budek lęgowych i sch.n	1	SZT	6,00	-	168	NAPR-BUD
IB	Kamienica	02-16-1-04-181 -f -00	CWD-H	Całk. wyrób drewna HARWESTER	-----	M3	777,00	33,28	2	CWD-D
	Kamienica	02-16-1-04-181 -f -00	CWD-P	Całk. wyrób drewna PILARKA	-----	M3	162,00	101,55	2	CWD-D
	Kamienica	02-16-1-04-181 -f -00	ZRYW HARW	zrywka po poz. harwesterowym	-----	M3	777,00	91,46	2	CWD-D
	Kamienica	02-16-1-04-181 -f -00	ZRYW PIL	zrywka po poz. pilarką	-----	M3	162,00	26,79	2	CWD-D
	Kamienica	02-16-1-04-271 -l -00	CWD-P	Całk. wyrób drewna PILARKA	-----	M3	113,00	66,18	2	CWD-D
	Kamienica	02-16-1-04-271 -l -00	ZRYW PIL	zrywka po poz. pilarką	-----	M3	113,00	19,64	2	CWD-D
	Kamienica	02-16-1-04-273 -d -00	CWD-H	Całk. wyrób drewna HARWESTER	-----	M3	742,00	28,92	2	CWD-D
	Kamienica	02-16-1-04-273 -d -00	CWD-P	Całk. wyrób drewna PILARKA	-----	M3	126,00	110,16	2	CWD-D
	Kamienica	02-16-1-04-273 -d -00	ZRYW HARW	zrywka po poz. harwesterowym	-----	M3	742,00	84,4	2	CWD-D
	Kamienica	02-16-1-04-273 -d -00	ZRYW PIL	zrywka po poz. pilarką	-----	M3	126,00	22,15	2	CWD-D
IIIA	Kamienica	02-16-1-04-208 -f -00	CWD-P	Całk. wyrób drewna PILARKA	-----	M3	263,00	136,37	2	CWD-D
	Kamienica	02-16-1-04-208 -f -00	ZRYW PIL	zrywka po poz. pilarką	-----	M3	263,00	42,99	2	CWD-D
	Kamienica	02-16-1-04-233 -g -00	CWD-P	Całk. wyrób drewna PILARKA	-----	M3	412,00	157,33	2	CWD-D
	Kamienica	02-16-1-04-233 -g -00	ZRYW PIL	zrywka po poz. pilarką	-----	M3	412,00	74,95	2	CWD-D
IIIAU	Kamienica	02-16-1-04-176 -g -00	CWD-P	Całk. wyrób drewna PILARKA	-----	M3	537,00	186,9	2	CWD-D
	Kamienica	02-16-1-04-176 -g -00	ZRYW PIL	zrywka po poz. pilarką	-----	M3	537,00	71,42	2	CWD-D
	Kamienica	02-16-1-04-211 -f -00	CWD-P	Całk. wyrób drewna PILARKA	-----	M3	400,00	159,39	2	CWD-D

	Kamienica	02-16-1-04-211 -f -00	ZRYW PIL	zrywka po poz. pilarką	-----	M3	400,00	54,22	2	CWD-D
IVD	Kamienica	02-16-1-04-182 -h -00	CWD-P	Całk. wyrób drewna PILARKA	-----	M3	197,00	136,52	2	CWD-D
	Kamienica	02-16-1-04-182 -h -00	ZRYW PIL	zrywka po poz. pilarką	-----	M3	197,00	47,97	2	CWD-D
	Kamienica	02-16-1-04-255 -a -00	CWD-H	Całk. wyrób drewna HARWESTER	-----	M3	126,00	7,24	2	CWD-D
	Kamienica	02-16-1-04-255 -a -00	CWD-P	Całk. wyrób drewna PILARKA	-----	M3	33,00	22,85	2	CWD-D
	Kamienica	02-16-1-04-255 -a -00	ZRYW HARW	zrywka po poz. harwesterowym	-----	M3	126,00	20,66	2	CWD-D
	Kamienica	02-16-1-04-255 -a -00	ZRYW PIL	zrywka po poz. pilarką	-----	M3	33,00	8,47	2	CWD-D
POZ-P	Kamienica	02-16-1-04- - -	GODZ MH8	prace godz. wyk. ciągnikiem	-----	H	8,00	-	380	GODZ MH8
	Kamienica	02-16-1-04- - -	GODZ PILA	Prace godz. wyk. pilarką	-----	H	12,00	-	372	GODZ PILA
	Kamienica	02-16-1-04- - -	GODZ RH8	Prace godzinowe ręczne	-----	H	25,00	-	370	GODZ RH8
PR	Kamienica	02-16-1-04- - -	CWD-P	Całk. wyrób drewna PILARKA	-----	M3	183,00	164,13	2	CWD-D
	Kamienica	02-16-1-04- - -	ZRYW PIL	zrywka po poz. pilarką	-----	M3	183,00	33,4	2	CWD-D
PTP	Kamienica	02-16-1-04- - -	CWD-P	Całk. wyrób drewna PILARKA	-----	M3	204,00	197,9	2	CWD-D
	Kamienica	02-16-1-04- - -	ZRYW PIL	zrywka po poz. pilarką	-----	M3	204,00	38,21	2	CWD-D
PTW	Kamienica	02-16-1-04- - -	CWD-P	Całk. wyrób drewna PILARKA	-----	M3	179,00	168,96	2	CWD-D
	Kamienica	02-16-1-04- - -	ZRYW PIL	zrywka po poz. pilarką	-----	M3	179,00	48,09	2	CWD-D
TPN	Kamienica	02-16-1-04-175 -a -99	CWD-P	Całk. wyrób drewna PILARKA	-----	M3	73,00	39,59	1	CWD-P
	Kamienica	02-16-1-04-175 -a -99	ZRYW PIL	zrywka po poz. pilarką	-----	M3	73,00	12,67	1	CWD-P
	Kamienica	02-16-1-04-198 -d -00	CWD-H	Całk. wyrób drewna HARWESTER	-----	M3	140,00	11,73	2	CWD-D
	Kamienica	02-16-1-04-198 -d -00	ZRYW HARW	zrywka po poz. harwesterowym	-----	M3	140,00	23,69	2	CWD-D
	Kamienica	02-16-1-04-206 -a -99	CWD-H	Całk. wyrób drewna HARWESTER	-----	M3	135,00	11,77	2	CWD-D
	Kamienica	02-16-1-04-206 -a -99	ZRYW HARW	zrywka po poz. harwesterowym	-----	M3	135,00	24,39	2	CWD-D
	Kamienica	02-16-1-04-214 -a -99	CWD-H	Całk. wyrób drewna HARWESTER	-----	M3	145,00	12,01	2	CWD-D
	Kamienica	02-16-1-04-214 -a -99	ZRYW HARW	zrywka po poz. harwesterowym	-----	M3	145,00	24,24	2	CWD-D
	Kamienica	02-16-1-04-298 -c -00	CWD-P	Całk. wyrób drewna PILARKA	-----	M3	52,00	44,95	2	CWD-D
	Kamienica	02-16-1-04-298 -c -00	ZRYW PIL	zrywka po poz. pilarką	-----	M3	52,00	11,87	2	CWD-D

Kamienica	02-16-1-04-181 -h -00	CWD-P	Całk. wyrób drewna PILARKA	-----	M3	55,00	46,2	1	CWD-P
Kamienica	02-16-1-04-181 -h -00	ZRYW PIL	zrywka po poz. pilarką	-----	M3	55,00	12,07	1	CWD-P
Kamienica	02-16-1-04-181 -i -00	CWD-P	Całk. wyrób drewna PILARKA	-----	M3	45,00	30,83	1	CWD-P
Kamienica	02-16-1-04-181 -i -00	ZRYW PIL	zrywka po poz. pilarką	-----	M3	45,00	9,02	1	CWD-P
Kamienica	02-16-1-04-181 -j -00	CWD-P	Całk. wyrób drewna PILARKA	-----	M3	68,00	59,28	1	CWD-P
Kamienica	02-16-1-04-181 -j -00	ZRYW PIL	zrywka po poz. pilarką	-----	M3	68,00	15,37	1	CWD-P
Kamienica	02-16-1-04-182 -f -00	CWD-P	Całk. wyrób drewna PILARKA	-----	M3	109,00	76,01	2	CWD-D
Kamienica	02-16-1-04-182 -f -00	ZRYW PIL	zrywka po poz. pilarką	-----	M3	109,00	26,08	2	CWD-D
Kamienica	02-16-1-04-185 -a -00	CWD-H	Całk. wyrób drewna HARWESTER	-----	M3	252,00	32,52	2	CWD-D
Kamienica	02-16-1-04-185 -a -00	CWD-P	Całk. wyrób drewna PILARKA	-----	M3	11,00	17,15	2	CWD-D
Kamienica	02-16-1-04-185 -a -00	ZRYW HARW	zrywka po poz. harwesterowym	-----	M3	252,00	59,11	2	CWD-D
Kamienica	02-16-1-04-185 -a -00	ZRYW PIL	zrywka po poz. pilarką	-----	M3	11,00	2,43	2	CWD-D
Kamienica	02-16-1-04-185 -h -00	CWD-P	Całk. wyrób drewna PILARKA	-----	M3	131,00	99,91	2	CWD-D
Kamienica	02-16-1-04-185 -h -00	ZRYW PIL	zrywka po poz. pilarką	-----	M3	131,00	32,16	2	CWD-D
Kamienica	02-16-1-04-185 -i -00	CWD-H	Całk. wyrób drewna HARWESTER	-----	M3	29,00	2,95	2	CWD-D
Kamienica	02-16-1-04-185 -i -00	CWD-P	Całk. wyrób drewna PILARKA	-----	M3	8,00	6,93	2	CWD-D
Kamienica	02-16-1-04-185 -i -00	ZRYW HARW	zrywka po poz. harwesterowym	-----	M3	29,00	6,03	2	CWD-D
Kamienica	02-16-1-04-185 -i -00	ZRYW PIL	zrywka po poz. pilarką	-----	M3	8,00	1,36	2	CWD-D
Kamienica	02-16-1-04-196 -b -00	CWD-P	Całk. wyrób drewna PILARKA	-----	M3	83,00	66,15	2	CWD-D
Kamienica	02-16-1-04-196 -b -00	ZRYW PIL	zrywka po poz. pilarką	-----	M3	83,00	14,85	2	CWD-D
Kamienica	02-16-1-04-197 -a -00	CWD-P	Całk. wyrób drewna PILARKA	-----	M3	23,00	16,83	2	CWD-D
Kamienica	02-16-1-04-197 -a -00	ZRYW PIL	zrywka po poz. pilarką	-----	M3	23,00	5,03	2	CWD-D
Kamienica	02-16-1-04-197 -d -00	CWD-P	Całk. wyrób drewna PILARKA	-----	M3	38,00	29,52	2	CWD-D
Kamienica	02-16-1-04-197 -d -00	ZRYW PIL	zrywka po poz. pilarką	-----	M3	38,00	5,69	2	CWD-D
Kamienica	02-16-1-04-197 -f -00	CWD-P	Całk. wyrób drewna PILARKA	-----	M3	101,00	78,33	2	CWD-D
Kamienica	02-16-1-04-197 -f -00	ZRYW PIL	zrywka po poz. pilarką	-----	M3	101,00	18,16	2	CWD-D
Kamienica	02-16-1-04-199 -a -00	CWD-H	Całk. wyrób drewna HARWESTER	-----	M3	54,00	6,15	2	CWD-D

POZ

TPP

Kamienica	02-16-1-04-199 -a -00	CWD-P	Całk. wyrób drewna PILARKA	-----	M3	1,00	1,34	2	CWD-D
Kamienica	02-16-1-04-199 -a -00	ZRYW HARW	zrywka po poz. harwesterowym	-----	M3	54,00	9,99	2	CWD-D
Kamienica	02-16-1-04-199 -a -00	ZRYW PIL	zrywka po poz. pilarką	-----	M3	1,00	0,22	2	CWD-D
Kamienica	02-16-1-04-199 -d -00	CWD-H	Całk. wyrób drewna HARWESTER	-----	M3	32,00	2,7	2	CWD-D
Kamienica	02-16-1-04-199 -d -00	CWD-P	Całk. wyrób drewna PILARKA	-----	M3	2,00	0,72	2	CWD-D
Kamienica	02-16-1-04-199 -d -00	ZRYW HARW	zrywka po poz. harwesterowym	-----	M3	32,00	6,78	2	CWD-D
Kamienica	02-16-1-04-199 -d -00	ZRYW PIL	zrywka po poz. pilarką	-----	M3	2,00	0,38	2	CWD-D
Kamienica	02-16-1-04-199 -f -00	CWD-H	Całk. wyrób drewna HARWESTER	-----	M3	235,00	17,66	2	CWD-D
Kamienica	02-16-1-04-199 -f -00	CWD-P	Całk. wyrób drewna PILARKA	-----	M3	16,00	13,93	2	CWD-D
Kamienica	02-16-1-04-199 -f -00	ZRYW HARW	zrywka po poz. harwesterowym	-----	M3	235,00	45,65	2	CWD-D
Kamienica	02-16-1-04-199 -f -00	ZRYW PIL	zrywka po poz. pilarką	-----	M3	16,00	3,18	2	CWD-D
Kamienica	02-16-1-04-199 -g -00	CWD-H	Całk. wyrób drewna HARWESTER	-----	M3	80,00	7,28	2	CWD-D
Kamienica	02-16-1-04-199 -g -00	CWD-P	Całk. wyrób drewna PILARKA	-----	M3	7,00	7,83	2	CWD-D
Kamienica	02-16-1-04-199 -g -00	ZRYW HARW	zrywka po poz. harwesterowym	-----	M3	80,00	14,96	2	CWD-D
Kamienica	02-16-1-04-199 -g -00	ZRYW PIL	zrywka po poz. pilarką	-----	M3	7,00	1,47	2	CWD-D
Kamienica	02-16-1-04-199 -k -00	CWD-P	Całk. wyrób drewna PILARKA	-----	M3	62,00	47	2	CWD-D
Kamienica	02-16-1-04-199 -k -00	ZRYW PIL	zrywka po poz. pilarką	-----	M3	62,00	13,59	2	CWD-D
Kamienica	02-16-1-04-214 -c -00	CWD-P	Całk. wyrób drewna PILARKA	-----	M3	67,00	52,25	2	CWD-D
Kamienica	02-16-1-04-214 -c -00	ZRYW PIL	zrywka po poz. pilarką	-----	M3	67,00	10,71	2	CWD-D
Kamienica	02-16-1-04-214 -d -00	CWD-P	Całk. wyrób drewna PILARKA	-----	M3	106,00	68,65	2	CWD-D
Kamienica	02-16-1-04-214 -d -00	ZRYW PIL	zrywka po poz. pilarką	-----	M3	106,00	21,73	2	CWD-D
Kamienica	02-16-1-04-214 -f -00	CWD-P	Całk. wyrób drewna PILARKA	-----	M3	90,00	63,8	2	CWD-D
Kamienica	02-16-1-04-214 -f -00	ZRYW PIL	zrywka po poz. pilarką	-----	M3	90,00	21,7	2	CWD-D
Kamienica	02-16-1-04-231 -a -00	CWD-P	Całk. wyrób drewna PILARKA	-----	M3	216,00	196,06	2	CWD-D
Kamienica	02-16-1-04-231 -a -00	ZRYW PIL	zrywka po poz. pilarką	-----	M3	216,00	54,49	2	CWD-D
Kamienica	02-16-1-04-231 -c -00	CWD-H	Całk. wyrób drewna HARWESTER	-----	M3	20,00	1,83	2	CWD-D

Kamienica	02-16-1-04-231 -c -00	CWD-P	Całk. wyrób drewna PILARKA	-----	M3	2,00	3,09	2	CWD-D
Kamienica	02-16-1-04-231 -c -00	ZRYW HARW	zrywka po poz. harwesterowym	-----	M3	20,00	3,14	2	CWD-D
Kamienica	02-16-1-04-231 -c -00	ZRYW PIL	zrywka po poz. pilarką	-----	M3	2,00	0,39	2	CWD-D
Kamienica	02-16-1-04-231 -f -00	CWD-P	Całk. wyrób drewna PILARKA	-----	M3	88,00	57,63	2	CWD-D
Kamienica	02-16-1-04-231 -f -00	ZRYW PIL	zrywka po poz. pilarką	-----	M3	88,00	17,32	2	CWD-D
Kamienica	02-16-1-04-235 -a -00	CWD-P	Całk. wyrób drewna PILARKA	-----	M3	36,00	29,3	2	CWD-D
Kamienica	02-16-1-04-235 -a -00	ZRYW PIL	zrywka po poz. pilarką	-----	M3	36,00	8,4	2	CWD-D
Kamienica	02-16-1-04-253 -a -00	CWD-P	Całk. wyrób drewna PILARKA	-----	M3	21,00	17,51	2	CWD-D
Kamienica	02-16-1-04-253 -a -00	ZRYW PIL	zrywka po poz. pilarką	-----	M3	21,00	3,92	2	CWD-D
Kamienica	02-16-1-04-254 -c -00	CWD-P	Całk. wyrób drewna PILARKA	-----	M3	94,00	83,44	2	CWD-D
Kamienica	02-16-1-04-254 -c -00	ZRYW PIL	zrywka po poz. pilarką	-----	M3	94,00	23,72	2	CWD-D
Kamienica	02-16-1-04-297 -c -00	CWD-P	Całk. wyrób drewna PILARKA	-----	M3	117,00	84,04	2	CWD-D
Kamienica	02-16-1-04-297 -c -00	ZRYW PIL	zrywka po poz. pilarką	-----	M3	117,00	27,98	2	CWD-D
Kamienica	02-16-1-04-297 -d -00	CWD-P	Całk. wyrób drewna PILARKA	-----	M3	32,00	19,71	2	CWD-D
Kamienica	02-16-1-04-297 -d -00	ZRYW PIL	zrywka po poz. pilarką	-----	M3	32,00	7,87	2	CWD-D
Kamienica	02-16-1-04-297 -g -00	CWD-P	Całk. wyrób drewna PILARKA	-----	M3	114,00	78,31	2	CWD-D
Kamienica	02-16-1-04-297 -g -00	ZRYW PIL	zrywka po poz. pilarką	-----	M3	114,00	31,81	2	CWD-D
Kamienica	02-16-1-04-185 -b -00	CWD-H	Całk. wyrób drewna HARWESTER	-----	M3	165,00	23,75	2	CWD-D
Kamienica	02-16-1-04-185 -b -00	CWD-P	Całk. wyrób drewna PILARKA	-----	M3	3,00	4,43	2	CWD-D
Kamienica	02-16-1-04-185 -b -00	ZRYW HARW	zrywka po poz. harwesterowym	-----	M3	165,00	33,41	2	CWD-D
Kamienica	02-16-1-04-185 -b -00	ZRYW PIL	zrywka po poz. pilarką	-----	M3	3,00	1,06	2	CWD-D
Kamienica	02-16-1-04-197 -b -00	CWD-H	Całk. wyrób drewna HARWESTER	-----	M3	225,00	31,49	2	CWD-D
Kamienica	02-16-1-04-197 -b -00	CWD-P	Całk. wyrób drewna PILARKA	-----	M3	8,00	18,76	2	CWD-D
Kamienica	02-16-1-04-197 -b -00	ZRYW HARW	zrywka po poz. harwesterowym	-----	M3	225,00	52,4	2	CWD-D
Kamienica	02-16-1-04-197 -b -00	ZRYW PIL	zrywka po poz. pilarką	-----	M3	8,00	2,58	2	CWD-D
Kamienica	02-16-1-04-199 -b -00	CWD-H	Całk. wyrób drewna HARWESTER	-----	M3	251,00	33,17	2	CWD-D
Kamienica	02-16-1-04-199 -b -00	CWD-P	Całk. wyrób drewna PILARKA	-----	M3	5,00	7,76	2	CWD-D

TWP

Kamienica	02-16-1-04-199 -b -00	ZRYW HARW	zrywka po poz. harwesterowym	-----	M3	251,00	53,91	2	CWD-D
Kamienica	02-16-1-04-199 -b -00	ZRYW PIL	zrywka po poz. pilarką	-----	M3	5,00	1,04	2	CWD-D
Kamienica	02-16-1-04-199 -c -00	CWD-H	Całk. wyrób drewna HARWESTER	-----	M3	34,00	4,62	2	CWD-D
Kamienica	02-16-1-04-199 -c -00	CWD-P	Całk. wyrób drewna PILARKA	-----	M3	8,00	11,33	2	CWD-D
Kamienica	02-16-1-04-199 -c -00	ZRYW HARW	zrywka po poz. harwesterowym	-----	M3	34,00	7,79	2	CWD-D
Kamienica	02-16-1-04-199 -c -00	ZRYW PIL	zrywka po poz. pilarką	-----	M3	8,00	1,58	2	CWD-D
Kamienica	02-16-1-04-199 -h -00	CWD-P	Całk. wyrób drewna PILARKA	-----	M3	46,00	49,81	2	CWD-D
Kamienica	02-16-1-04-199 -h -00	ZRYW PIL	zrywka po poz. pilarką	-----	M3	46,00	11,11	2	CWD-D
Kamienica	02-16-1-04-214 -b -00	CWD-H	Całk. wyrób drewna HARWESTER	-----	M3	14,00	1,94	2	CWD-D
Kamienica	02-16-1-04-214 -b -00	CWD-P	Całk. wyrób drewna PILARKA	-----	M3	1,00	1,88	2	CWD-D
Kamienica	02-16-1-04-214 -b -00	ZRYW HARW	zrywka po poz. harwesterowym	-----	M3	14,00	3,26	2	CWD-D
Kamienica	02-16-1-04-214 -b -00	ZRYW PIL	zrywka po poz. pilarką	-----	M3	1,00	0,3	2	CWD-D
Kamienica	02-16-1-04-231 -b -00	CWD-H	Całk. wyrób drewna HARWESTER	-----	M3	136,00	19,05	2	CWD-D
Kamienica	02-16-1-04-231 -b -00	CWD-P	Całk. wyrób drewna PILARKA	-----	M3	19,00	30,13	2	CWD-D
Kamienica	02-16-1-04-231 -b -00	ZRYW HARW	zrywka po poz. harwesterowym	-----	M3	136,00	29,29	2	CWD-D
Kamienica	02-16-1-04-231 -b -00	ZRYW PIL	zrywka po poz. pilarką	-----	M3	19,00	4,41	2	CWD-D
Kamienica	02-16-1-04-297 -f -00	CWD-P	Całk. wyrób drewna PILARKA	-----	M3	186,00	164,89	2	CWD-D
Kamienica	02-16-1-04-297 -f -00	ZRYW PIL	zrywka po poz. pilarką	-----	M3	186,00	54,45	2	CWD-D
Kamienica	02-16-1-04-297 -j -00	CWD-P	Całk. wyrób drewna PILARKA	-----	M3	55,00	48,9	2	CWD-D
Kamienica	02-16-1-04-297 -j -00	ZRYW PIL	zrywka po poz. pilarką	-----	M3	55,00	14,76	2	CWD-D
Kamienica	02-16-1-04-298 -g -00	CWD-P	Całk. wyrób drewna PILARKA	-----	M3	95,00	83,92	2	CWD-D
Kamienica	02-16-1-04-298 -g -00	ZRYW PIL	zrywka po poz. pilarką	-----	M3	95,00	23,7	2	CWD-D
Kamienica	02-16-1-04-301 -c -00	CWD-H	Całk. wyrób drewna HARWESTER	-----	M3	112,00	14,93	2	CWD-D
Kamienica	02-16-1-04-301 -c -00	CWD-P	Całk. wyrób drewna PILARKA	-----	M3	11,00	14,38	2	CWD-D
Kamienica	02-16-1-04-301 -c -00	ZRYW HARW	zrywka po poz. harwesterowym	-----	M3	112,00	28,5	2	CWD-D
Kamienica	02-16-1-04-301 -c -00	ZRYW PIL	zrywka po poz. pilarką	-----	M3	11,00	2,38	2	CWD-D

		Kamienica	02-16-1-04-301 -k -00	CWD-H	Całk. wyrób drewna HARWESTER	-----	M3	67,00	8,79	2	CWD-D
		Kamienica	02-16-1-04-301 -k -00	CWD-P	Całk. wyrób drewna PILARKA	-----	M3	6,00	7,22	2	CWD-D
		Kamienica	02-16-1-04-301 -k -00	ZRYW HARW	zrywka po poz. harwesterowym	-----	M3	67,00	15,78	2	CWD-D
		Kamienica	02-16-1-04-301 -k -00	ZRYW PIL	zrywka po poz. pilarką	-----	M3	6,00	1,28	2	CWD-D
UTRZ	UT-DROGIP	Kamienica	02-16-1-04- - -	GODZ PILA	Prace godz. wyk. pilarką	-----	H	5,00	-	372	GODZ PILA
		Kamienica	02-16-1-04- - -	GODZ RH8	Prace godzinowe ręczne	-----	H	100,00	-	370	GODZ RH8
		Kamienica	02-16-1-04- - -	GODZ RU8	Pr. godz. ręczne z urządzeniem	-----	H	10,00	-	373	GODZ RU8
	UT-PARK	Kamienica	02-16-1-04- - -	GODZ MH8	prace godz. wyk. ciągnikiem	-----	H	20,00	-	380	GODZ MH8
		Kamienica	02-16-1-04-180 -g -00	GODZ MH23	prace godz. wyk. ciągnikiem	-----	H	1,00	-	381	GODZ MH23
		Kamienica	02-16-1-04-180 -g -00	GODZ RH23	Prace godzinowe ręczne	-----	H	2,00	-	371	GODZ RH23
		Kamienica	02-16-1-04-180 -g -00	GODZ RH8	Prace godzinowe ręczne	-----	H	24,00	-	370	GODZ RH8
		Kamienica	02-16-1-04-180 -g -00	GODZ RU23	Pr. godz. ręczne z urządzeniem	-----	H	1,00	-	374	GODZ RU23
		Kamienica	02-16-1-04-180 -g -00	GODZ RU8	Pr. godz. ręczne z urządzeniem	-----	H	5,00	-	373	GODZ RU8
		Kamienica	02-16-1-04-256 -i -00	GODZ MH23	prace godz. wyk. ciągnikiem	-----	H	1,00	-	381	GODZ MH23
		Kamienica	02-16-1-04-256 -i -00	GODZ RH23	Prace godzinowe ręczne	-----	H	4,00	-	371	GODZ RH23
		Kamienica	02-16-1-04-256 -i -00	GODZ RH8	Prace godzinowe ręczne	-----	H	24,00	-	370	GODZ RH8
		Kamienica	02-16-1-04-256 -i -00	GODZ RU23	Pr. godz. ręczne z urządzeniem	-----	H	2,00	-	374	GODZ RU23
		Kamienica	02-16-1-04-256 -i -00	GODZ RU8	Pr. godz. ręczne z urządzeniem	-----	H	2,00	-	373	GODZ RU8
		Kamienica	02-16-1-04-334 -a -01	GODZ MH23	prace godz. wyk. ciągnikiem	-----	H	1,00	-	381	GODZ MH23
		Kamienica	02-16-1-04-334 -a -01	GODZ RH23	Prace godzinowe ręczne	-----	H	2,00	-	371	GODZ RH23
		Kamienica	02-16-1-04-334 -a -01	GODZ RH8	Prace godzinowe ręczne	-----	H	24,00	-	370	GODZ RH8
		Kamienica	02-16-1-04-334 -a -01	GODZ RU23	Pr. godz. ręczne z urządzeniem	-----	H	2,00	-	374	GODZ RU23
		Kamienica	02-16-1-04-334 -a -01	GODZ RU8	Pr. godz. ręczne z urządzeniem	-----	H	1,00	-	373	GODZ RU8

Pakiet: IV/2025

Dział	Grupa czynn.	Leśnictwo/Szkołka/ nwentarz	Adres	Kod czynności	Nazwa czynności	Stopień trudności	J.M.	Ilość	roboczo- godziny	nr poz. STWPL	Kod czynności do rozliczenia
		Koszęcin	02-16-1-06-366 -d -00	CZ>30S<40	CZ-nach <40%, I Gr.gat,31-50%	4	HA	2,07	62,12	131	CP-W
		Koszęcin	02-16-1-06-435 -d -00	CP<05D<40	CP-nach <40%, II Gr.gat, < 5%	3	HA	0,19	4,36	131	CP-W
		Koszęcin	02-16-1-06-435 -d -00	CZ>30S<40	CZ-nach <40%, I Gr.gat,31-50%	3	HA	1,68	43,97	131	CP-W
		Koszęcin	02-16-1-06-438 -d -00	CZ>30S<40	CZ-nach <40%, I Gr.gat,31-50%	4	HA	3,27	98,13	131	CP-W
		Koszęcin	02-16-1-06-438 -m -00	CZ>30S<40	CZ-nach <40%, I Gr.gat,31-50%	4	HA	1,22	36,61	131	CP-W
		Koszęcin	02-16-1-06-439 -c -00	CZ>30S<40	CZ-nach <40%, I Gr.gat,31-50%	4	HA	3,68	110,43	131	CP-W
		Piłka	02-16-1-07-420 -j -00	CP<05D<40	CP-nach <40%, II Gr.gat, < 5%	3	HA	0,29	6,65	131	CP-W
		Piłka	02-16-1-07-420 -j -00	CZ>30S<40	CZ-nach <40%, I Gr.gat,31-50%	3	HA	0,66	17,28	131	CP-W
		Piłka	02-16-1-07-451 -h -00	CZ>30S<40	CZ-nach <40%, I Gr.gat,31-50%	1	HA	3,33	67,74	131	CP-W
		Strzebiń	02-16-1-08-393 -g -00	CZ>05S<40	CZ-nach <40%, I Gr.gat, 6-30%	2	HA	0,15	2,72	131	CP-W
		Strzebiń	02-16-1-08-550 -c -00	CP>30D<40	CP-nach <40%, II Gr.gat,31-50%	2	HA	0,52	15,19	131	CP-W
		Strzebiń	02-16-1-08-550 -c -00	CZ>30S<40	CZ-nach <40%, I Gr.gat,31-50%	2	HA	0,13	2,99	131	CP-W
		Strzebiń	02-16-1-08-550 -d -00	CP>05D<40	CP-nach <40%, II Gr.gat, 6-30%	2	HA	0,40	9,21	131	CP-W
		Strzebiń	02-16-1-08-550 -d -00	CZ>05S<40	CZ-nach <40%, I Gr.gat, 6-30%	2	HA	0,27	4,9	131	CP-W
		Strzebiń	02-16-1-08-554 -h -00	CZ>05S<40	CZ-nach <40%, I Gr.gat, 6-30%	2	HA	2,39	43,34	131	CP-W
		Strzebiń	02-16-1-08-559 -f -00	CZ>05S<40	CZ-nach <40%, I Gr.gat, 6-30%	2	HA	0,93	16,86	131	CP-W
		Strzebiń	02-16-1-08-600 -b -00	CP>05D<40	CP-nach <40%, II Gr.gat, 6-30%	3	HA	0,99	26,78	131	CP-W
		Strzebiń	02-16-1-08-600 -b -00	CZ>05S<40	CZ-nach <40%, I Gr.gat, 6-30%	2	HA	3,90	70,72	131	CP-W
	CP	Strzebiń	02-16-1-08-644 -d -00	CP<05D<40	CP-nach <40%, II Gr.gat, < 5%	3	HA	0,59	13,52	131	CP-W
		Strzebiń	02-16-1-08-644 -d -00	CZ>05S<40	CZ-nach <40%, I Gr.gat, 6-30%	2	HA	1,36	24,66	131	CP-W
		Brusiek	02-16-1-09-518 -d -00	CP>30D<40	CP-nach <40%, II Gr.gat,31-50%	1	HA	0,24	6,2	131	CP-W
		Brusiek	02-16-1-09-518 -d -00	CZ>30S<40	CZ-nach <40%, I Gr.gat,31-50%	1	HA	0,95	19,32	131	CP-W
		Brusiek	02-16-1-09-563 -d -00	CZ>30S<40	CZ-nach <40%, I Gr.gat,31-50%	1	HA	1,74	35,39	131	CP-W
		Piasek	02-16-1-10-493 -d -00	CP>05D<40	CP-nach <40%, II Gr.gat, 6-30%	3	HA	1,10	29,76	131	CP-W
		Piasek	02-16-1-10-493 -d -00	CZ>30S<40	CZ-nach <40%, I Gr.gat,31-50%	3	HA	1,65	43,19	131	CP-W

Piasek	02-16-1-10-496 -h -00	CP<05D<40	CP-nach <40%, II Gr.gat, < 5%	3	HA	0,42	9,63	131	CP-W
Piasek	02-16-1-10-496 -h -00	CZ>05S<40	CZ-nach <40%, I Gr.gat, 6-30%	3	HA	1,67	35,57	131	CP-W
Piasek	02-16-1-10-629 -j -00	CZ>05S<40	CZ-nach <40%, I Gr.gat, 6-30%	3	HA	2,45	52,19	131	CP-W
Piasek	02-16-1-10-629 -l -00	CZ>05S<40	CZ-nach <40%, I Gr.gat, 6-30%	3	HA	2,49	53,04	131	CP-W
Kalety	02-16-1-11-682 -j -00	CP<05D<40	CP-nach <40%, II Gr.gat, < 5%	2	HA	1,14	21,55	131	CP-W
Kalety	02-16-1-11-682 -j -00	CZ>05S<40	CZ-nach <40%, I Gr.gat, 6-30%	2	HA	1,71	31,01	131	CP-W
Kalety	02-16-1-11-688 -g -00	CZ>05S<40	CZ-nach <40%, I Gr.gat, 6-30%	2	HA	0,75	13,6	131	CP-W
Kalety	02-16-1-11-718 -g -00	CP<05D<40	CP-nach <40%, II Gr.gat, < 5%	2	HA	1,10	20,79	131	CP-W
Kalety	02-16-1-11-719 -d -00	CP>05D<40	CP-nach <40%, II Gr.gat, 6-30%	3	HA	1,15	31,11	131	CP-W
Kalety	02-16-1-11-719 -d -00	CZ>05S<40	CZ-nach <40%, I Gr.gat, 6-30%	3	HA	2,70	57,51	131	CP-W
Kalety	02-16-1-11-754 -b -00	CP<05D<40	CP-nach <40%, II Gr.gat, < 5%	4	HA	0,37	10,28	131	CP-W
Kalety	02-16-1-11-754 -b -00	CZ>05S<40	CZ-nach <40%, I Gr.gat, 6-30%	3	HA	1,47	31,31	131	CP-W
Koszęcin	02-16-1-06-367 -d -00	CZ>05S<40	CZ-nach <40%, I Gr.gat, 6-30%	4	HA	3,00	75,4	127	CW-W
Koszęcin	02-16-1-06-405 -g -00	CZ>05S<40	CZ-nach <40%, I Gr.gat, 6-30%	5	HA	2,00	59,6	127	CW-W
Piłka	02-16-1-07-295 -c -00	CW<05D<40	CW-nach <40%, II Gr.gat, < 5%	4	HA	0,65	20,2	127	CW-W
Piłka	02-16-1-07-295 -c -00	CZ>50S<40	CZ-nach <40%, I Gr.gat,51-75%	4	HA	2,59	91,55	127	CW-W
Piłka	02-16-1-07-356 -b -00	CW<05D<40	CW-nach <40%, II Gr.gat, < 5%	4	HA	0,70	21,75	127	CW-W
Piłka	02-16-1-07-356 -b -00	CZ>50S<40	CZ-nach <40%, I Gr.gat,51-75%	4	HA	2,78	98,27	127	CW-W
Piłka	02-16-1-07-377 -b -00	CZ>30S<40	CZ-nach <40%, I Gr.gat,31-50%	1	HA	2,89	58,79	127	CW-W
Piłka	02-16-1-07-411 -h -00	CW>50D<40	CW-nach <40%, II Gr.gat,51-75%	1	HA	0,82	29,9	127	CW-W
Piłka	02-16-1-07-449 -j -00	CW>05D<40	CW-nach <40%, II Gr.gat, 6-30%	1	HA	0,56	12,3	127	CW-W
Piłka	02-16-1-07-449 -j -00	CZ>30S<40	CZ-nach <40%, I Gr.gat,31-50%	1	HA	2,34	47,6	127	CW-W
Strzebiń	02-16-1-08-361 -o -00	CW<05D<40	CW-nach <40%, II Gr.gat, < 5%	4	HA	0,10	3,11	127	CW-W
Strzebiń	02-16-1-08-361 -o -00	CZ>05S<40	CZ-nach <40%, I Gr.gat, 6-30%	2	HA	0,87	15,78	127	CW-W
Strzebiń	02-16-1-08-394 -h -00	CW<05D<40	CW-nach <40%, II Gr.gat, < 5%	4	HA	0,20	6,22	127	CW-W
Strzebiń	02-16-1-08-394 -h -00	CZ>05S<40	CZ-nach <40%, I Gr.gat, 6-30%	3	HA	1,77	37,7	127	CW-W
Strzebiń	02-16-1-08-396 -l -00	CZ>05S<40	CZ-nach <40%, I Gr.gat, 6-30%	3	HA	1,71	36,42	127	CW-W
Strzebiń	02-16-1-08-430 -a -00	CW<05D<40	CW-nach <40%, II Gr.gat, < 5%	3	HA	0,52	13,33	127	CW-W

CW

Strzebiń	02-16-1-08-430 -a -00	CZ>05S<40	CZ-nach <40%, I Gr.gat, 6-30%	3	HA	2,09	44,52	127	CW-W
Strzebiń	02-16-1-08-431 -j -00	CW<05D<40	CW-nach <40%, II Gr.gat, < 5%	3	HA	0,32	8,2	127	CW-W
Strzebiń	02-16-1-08-431 -j -00	CZ>05S<40	CZ-nach <40%, I Gr.gat, 6-30%	2	HA	1,27	23,03	127	CW-W
Strzebiń	02-16-1-08-460 -j -00	CZ>30S<40	CZ-nach <40%, I Gr.gat,31-50%	2	HA	0,55	12,65	127	CW-W
Strzebiń	02-16-1-08-462 -a -00	CW<05D<40	CW-nach <40%, II Gr.gat, < 5%	4	HA	1,06	32,94	127	CW-W
Strzebiń	02-16-1-08-462 -a -00	CZ>05S<40	CZ-nach <40%, I Gr.gat, 6-30%	2	HA	2,46	44,61	127	CW-W
Strzebiń	02-16-1-08-598 -g -00	CW<05D<40	CW-nach <40%, II Gr.gat, < 5%	4	HA	0,20	6,22	127	CW-W
Strzebiń	02-16-1-08-600 -c -00	CW<05D<40	CW-nach <40%, II Gr.gat, < 5%	3	HA	0,06	1,54	127	CW-W
Strzebiń	02-16-1-08-600 -c -00	CZ>05S<40	CZ-nach <40%, I Gr.gat, 6-30%	2	HA	0,26	4,71	127	CW-W
Strzebiń	02-16-1-08-644 -f -00	CW<05D<40	CW-nach <40%, II Gr.gat, < 5%	3	HA	0,44	11,28	127	CW-W
Brusiek	02-16-1-09-481 -b -00	CW>30D<40	CW-nach <40%, II Gr.gat,31-50%	1	HA	0,30	8,67	127	CW-W
Brusiek	02-16-1-09-481 -b -00	CZ>30S<40	CZ-nach <40%, I Gr.gat,31-50%	1	HA	1,11	22,58	127	CW-W
Brusiek	02-16-1-09-481 -l -00	CW>05D<40	CW-nach <40%, II Gr.gat, 6-30%	1	HA	0,38	8,35	127	CW-W
Brusiek	02-16-1-09-481 -l -00	CZ>30S<40	CZ-nach <40%, I Gr.gat,31-50%	1	HA	1,18	24	127	CW-W
Brusiek	02-16-1-09-519 -c -00	CW>30D<40	CW-nach <40%, II Gr.gat,31-50%	1	HA	0,67	19,35	127	CW-W
Brusiek	02-16-1-09-519 -c -00	CZ>30S<40	CZ-nach <40%, I Gr.gat,31-50%	1	HA	1,58	32,14	127	CW-W
Brusiek	02-16-1-09-562 -d -00	CW>30D<40	CW-nach <40%, II Gr.gat,31-50%	1	HA	0,11	3,18	127	CW-W
Brusiek	02-16-1-09-562 -d -00	CZ>30S<40	CZ-nach <40%, I Gr.gat,31-50%	1	HA	1,01	20,54	127	CW-W
Brusiek	02-16-1-09-605 -c -00	CZ>30S<40	CZ-nach <40%, I Gr.gat,31-50%	1	HA	3,38	68,75	127	CW-W
Brusiek	02-16-1-09-650 -f -00	CZ>30S<40	CZ-nach <40%, I Gr.gat,31-50%	1	HA	1,11	22,58	127	CW-W
Piasek	02-16-1-10-456 -i -00	CW>05D<40	CW-nach <40%, II Gr.gat, 6-30%	4	HA	2,10	74,95	127	CW-W
Piasek	02-16-1-10-494 -h -00	CW<05D<40	CW-nach <40%, II Gr.gat, < 5%	3	HA	0,69	17,69	127	CW-W
Piasek	02-16-1-10-494 -h -00	CZ>05S<40	CZ-nach <40%, I Gr.gat, 6-30%	3	HA	1,60	34,08	127	CW-W
Piasek	02-16-1-10-543 -f -00	CW<05D<40	CW-nach <40%, II Gr.gat, < 5%	3	HA	0,73	18,71	127	CW-W
Piasek	02-16-1-10-543 -f -00	CZ>05S<40	CZ-nach <40%, I Gr.gat, 6-30%	3	HA	1,71	36,42	127	CW-W
Piasek	02-16-1-10-544 -f -00	CW<05D<40	CW-nach <40%, II Gr.gat, < 5%	3	HA	0,47	12,05	127	CW-W
Piasek	02-16-1-10-544 -f -00	CZ>05S<40	CZ-nach <40%, I Gr.gat, 6-30%	3	HA	1,86	39,62	127	CW-W
Kalety	02-16-1-11-681 -b -00	CW<05D<40	CW-nach <40%, II Gr.gat, < 5%	4	HA	0,77	23,93	127	CW-W

	Kalety	02-16-1-11-681 -b -00	CZ>05S<40	CZ-nach <40%, I Gr.gat, 6-30%	4	HA	1,15	28,9	127	CW-W
	Kalety	02-16-1-11-718 -g -00	CW<05D<40	CW-nach <40%, II Gr.gat, < 5%	3	HA	0,82	21,02	127	CW-W
	Kalety	02-16-1-11-718 -g -00	CZ>30S<40	CZ-nach <40%, I Gr.gat,31-50%	2	HA	3,27	75,24	127	CW-W
	Kalety	02-16-1-11-753 -b -00	CW<05D<40	CW-nach <40%, II Gr.gat, < 5%	4	HA	0,15	4,66	127	CW-W
	Kalety	02-16-1-11-753 -b -00	CZ<05S<40	CZ-nach <40%, I Gr.gat, < 5%	5	HA	1,29	34,25	127	CW-W
MA-REG	Piasek	02-16-1-10-497 -j -00	KOP-ROW	kopanie rowów-różne przekroje	1	M3	30,00	44,46	100	KOP-ROW
	Piasek	02-16-1-10-547 -c -00	KOP-ROW	kopanie rowów-różne przekroje	1	M3	80,00	118,56	100	KOP-ROW
	Piasek	02-16-1-10-595 -f -00	KOP-ROW	kopanie rowów-różne przekroje	1	M3	50,00	74,1	100	KOP-ROW
	Piasek	02-16-1-10-637 -c -01	KOP-ROW	kopanie rowów-różne przekroje	1	M3	40,00	59,28	100	KOP-ROW
ODN-HAL	Strzebiń	02-16-1-08-559 -h -02	DOW-SADZ	dowóz sadzonek	-----	TSZT	12,90	-	110	DOW-SADZ
	Strzebiń	02-16-1-08-559 -h -02	SAD-B<150	sadz.zakryty s.korz.brył do150	1	TSZT	12,20	76,93	105	SAD-BRYŁ
	Strzebiń	02-16-1-08-559 -h -02	SAD-B<300	sadz.zakryty s.korz.brył do300	1	TSZT	0,70	5,98	105	SAD-BRYŁ
	Strzebiń	02-16-1-08-559 -h -02	ZAŁ-1IP	zał.rozł.zabezp.1l.igl.pojemn.	1	TSZT	12,90	0,57	110	DOW-SADZ
	Strzebiń	02-16-1-08-559 -i -02	DOW-SADZ	dowóz sadzonek	-----	TSZT	10,58	-	110	DOW-SADZ
	Strzebiń	02-16-1-08-559 -i -02	SAD-B<150	sadz.zakryty s.korz.brył do150	1	TSZT	10,58	66,72	105	SAD-BRYŁ
	Strzebiń	02-16-1-08-559 -i -02	ZAŁ-1IP	zał.rozł.zabezp.1l.igl.pojemn.	1	TSZT	10,58	0,47	110	DOW-SADZ
	Strzebiń	02-16-1-08-559 -m -03	DOW-SADZ	dowóz sadzonek	-----	TSZT	0,30	-	110	DOW-SADZ
	Strzebiń	02-16-1-08-559 -m -03	SAD-B<150	sadz.zakryty s.korz.brył do150	1	TSZT	0,30	1,89	105	SAD-BRYŁ
	Strzebiń	02-16-1-08-559 -m -03	ZAŁ-1IP	zał.rozł.zabezp.1l.igl.pojemn.	1	TSZT	0,30	0,01	110	DOW-SADZ
	Piasek	02-16-1-10-589 -i -00	DOŁ-2L	dołow. 2-3 l liśc. z donies.	1	TSZT	0,70	0,46	110	DOW-SADZ
	Piasek	02-16-1-10-589 -i -00	DOW-SADZ	dowóz sadzonek	-----	TSZT	0,70	-	110	DOW-SADZ
	Piasek	02-16-1-10-589 -i -00	SADZ-WM	sadzenie wieloliatek w jamkę	1	TSZT	0,70	15,46	102	SADZ WIEL
	Piasek	02-16-1-10-589 -i -00	ZAŁ-2LL	załad.2-3l.liśc.rozład. zabezp.	1	TSZT	0,70	0,25	110	DOW-SADZ
	Piasek	02-16-1-10-589 -i -00	ŻEL-2	Żelowanie 2-latek	1	TSZT	0,70	0,74	330	ŻEL-2
	Piasek	02-16-1-10-589 -j -00	DOŁ-2L	dołow. 2-3 l liśc. z donies.	1	TSZT	2,70	1,77	110	DOW-SADZ
	Piasek	02-16-1-10-589 -j -00	DOW-SADZ	dowóz sadzonek	-----	TSZT	2,70	-	110	DOW-SADZ
	Piasek	02-16-1-10-589 -j -00	SADZ-WM	sadzenie wieloliatek w jamkę	1	TSZT	2,70	59,63	102	SADZ WIEL
	Piasek	02-16-1-10-589 -j -00	ZAŁ-2LL	załad.2-3l.liśc.rozład. zabezp.	1	TSZT	2,70	0,98	110	DOW-SADZ

ODN-LUK	Piasek	02-16-1-10-589 -j -00	ŻEL-2	Żelowanie 2-latek	1	TSZT	2,70	2,87	330	ŻEL-2
	Piasek	02-16-1-10-633 -k -00	DOŁ-2L	dołow. 2-3 l liśc. z donies.	1	TSZT	0,40	0,26	110	DOW-SADZ
	Piasek	02-16-1-10-633 -k -00	DOW-SADZ	dowóz sadzonek	----	TSZT	0,40	-	110	DOW-SADZ
	Piasek	02-16-1-10-633 -k -00	SADZ-WM	sadzenie wieloliatek w jamkę	1	TSZT	0,40	8,83	102	SADZ WIEL
	Piasek	02-16-1-10-633 -k -00	ZAŁ-2LL	załad.2-3l.liśc.rozład. zabezp.	1	TSZT	0,40	0,14	110	DOW-SADZ
	Piasek	02-16-1-10-633 -k -00	ŻEL-2	Żelowanie 2-latek	1	TSZT	0,40	0,43	330	ŻEL-2
	Piasek	02-16-1-10-634 -b -00	DOŁ-2L	dołow. 2-3 l liśc. z donies.	1	TSZT	2,40	1,57	110	DOW-SADZ
	Piasek	02-16-1-10-634 -b -00	DOW-SADZ	dowóz sadzonek	----	TSZT	2,40	-	110	DOW-SADZ
	Piasek	02-16-1-10-634 -b -00	SADZ-WM	sadzenie wieloliatek w jamkę	1	TSZT	2,40	53	102	SADZ WIEL
	Piasek	02-16-1-10-634 -b -00	ZAŁ-2LL	załad.2-3l.liśc.rozład. zabezp.	1	TSZT	2,40	0,87	110	DOW-SADZ
	Piasek	02-16-1-10-634 -b -00	ŻEL-2	Żelowanie 2-latek	1	TSZT	2,40	2,55	330	ŻEL-2
	Piasek	02-16-1-10-634 -j -00	DOŁ-2L	dołow. 2-3 l liśc. z donies.	1	TSZT	2,00	1,31	110	DOW-SADZ
	Piasek	02-16-1-10-634 -j -00	DOW-SADZ	dowóz sadzonek	----	TSZT	2,00	-	110	DOW-SADZ
	Piasek	02-16-1-10-634 -j -00	SADZ-WM	sadzenie wieloliatek w jamkę	2	TSZT	2,00	55,21	102	SADZ WIEL
	Piasek	02-16-1-10-634 -j -00	ZAŁ-2LL	załad.2-3l.liśc.rozład. zabezp.	1	TSZT	2,00	0,72	110	DOW-SADZ
Piasek	02-16-1-10-634 -j -00	ŻEL-2	Żelowanie 2-latek	1	TSZT	2,00	2,13	330	ŻEL-2	
ODN-POZ	Koszęcin	02-16-1-06- - -	GODZ MH23	prace godz. wyk. ciągnikiem	----	H	15,00	-	381	GODZ MH23
	Piłka	02-16-1-07- - -	GODZ MH23	prace godz. wyk. ciągnikiem	----	H	25,00	-	381	GODZ MH23
	Strzebiń	02-16-1-08- - -	GODZ MH23	prace godz. wyk. ciągnikiem	----	H	15,00	-	381	GODZ MH23
	Brusiek	02-16-1-09- - -	GODZ MH23	prace godz. wyk. ciągnikiem	----	H	30,00	-	381	GODZ MH23
	Piasek	02-16-1-10- - -	GODZ MH23	prace godz. wyk. ciągnikiem	----	H	30,00	-	381	GODZ MH23
	Kalety	02-16-1-11- - -	GODZ MH23	prace godz. wyk. ciągnikiem	----	H	15,00	-	381	GODZ MH23
	Koszęcin	02-16-1-06-290 -d -01	DOŁ-1L	dołow. 1 lat. igl. z donies.	1	TSZT	11,20	3,43	110	DOW-SADZ
	Koszęcin	02-16-1-06-290 -d -01	DOW-SADZ	dowóz sadzonek	----	TSZT	12,40	-	110	DOW-SADZ
	Koszęcin	02-16-1-06-290 -d -01	SAD-B<150	sadz.zakryty s.korz.brył do150	1	TSZT	1,20	7,57	105	SAD-BRYŁ
	Koszęcin	02-16-1-06-290 -d -01	SADZ-1KP	sadz.1 latek kostur pasy/taler	1	TSZT	11,20	112,06	101	SADZ 1R
	Koszęcin	02-16-1-06-290 -d -01	ZAŁ-1IL	załad.1lat.igl.rozład.-zabezp.	1	TSZT	11,20	1,81	110	DOW-SADZ
	Koszęcin	02-16-1-06-290 -d -01	ZAŁ-1IP	zał.rozł.zabezp.1l.igl.pojemn.	1	TSZT	1,20	0,05	110	DOW-SADZ

Koszęcin	02-16-1-06-290 -d -01	ŻEL-1	Żelowanie 1-latek	1	TSZT	11,20	5,48	329	ŻEL-1
Koszęcin	02-16-1-06-290 -f -01	DOŁ-1I	dołow. 1 lat. igl. z donies.	1	TSZT	5,30	1,62	110	DOW-SADZ
Koszęcin	02-16-1-06-290 -f -01	DOW-SADZ	dowóz sadzonek	----	TSZT	6,10	-	110	DOW-SADZ
Koszęcin	02-16-1-06-290 -f -01	KOP-ROW	kopanie rowów-różne przekroje	1	M3	4,00	5,93	100	KOP-ROW
Koszęcin	02-16-1-06-290 -f -01	SAD-B<300	sadz.zakryty s.korz.brył do300	1	TSZT	0,80	6,84	105	SAD-BRYŁ
Koszęcin	02-16-1-06-290 -f -01	SADZ-1KP	sadz.1 latek kostur pasy/taler	1	TSZT	5,30	53,03	101	SADZ 1R
Koszęcin	02-16-1-06-290 -f -01	ZAŁ-1IL	załad.1lat.igl.rozład.-zabezpe.	1	TSZT	5,30	0,43	110	DOW-SADZ
Koszęcin	02-16-1-06-290 -f -01	ZAŁ-1LP	załad.1lat.liśc.rozład.-zabez	1	TSZT	0,80	0,05	110	DOW-SADZ
Koszęcin	02-16-1-06-290 -f -01	ŻEL-1	Żelowanie 1-latek	1	TSZT	5,30	2,59	329	ŻEL-1
Koszęcin	02-16-1-06-370 -b -01	DOŁ-2I	dołow. 2-3 lat. igl. z donies.	1	TSZT	3,50	1,69	110	DOW-SADZ
Koszęcin	02-16-1-06-370 -b -01	DOW-SADZ	dowóz sadzonek	----	TSZT	3,90	-	110	DOW-SADZ
Koszęcin	02-16-1-06-370 -b -01	SAD-B<150	sadz.zakryty s.korz.brył do150	1	TSZT	0,40	2,52	105	SAD-BRYŁ
Koszęcin	02-16-1-06-370 -b -01	SADZ-WM	sadzenie wielolatek w jamkę	1	TSZT	3,50	77,29	102	SADZ WIEL
Koszęcin	02-16-1-06-370 -b -01	ZAŁ-1IP	zał.rozł.zabezpe.1l.igl.pojemn.	1	TSZT	0,40	0,02	110	DOW-SADZ
Koszęcin	02-16-1-06-370 -b -01	ZAŁ-2IL	załad.2-3l.igl.rozład. zabezpe.	1	TSZT	3,50	0,96	110	DOW-SADZ
Koszęcin	02-16-1-06-370 -b -01	ŻEL-2	Żelowanie 2-latek	1	TSZT	3,50	3,72	330	ŻEL-2
Koszęcin	02-16-1-06-401 -d -01	DOŁ-1L	dołow. 1 lat. liśc. z donies.	1	TSZT	0,45	0,19	110	DOW-SADZ
Koszęcin	02-16-1-06-401 -d -01	DOŁ-2I	dołow. 2-3 lat. igl. z donies.	1	TSZT	20,00	9,64	110	DOW-SADZ
Koszęcin	02-16-1-06-401 -d -01	DOW-SADZ	dowóz sadzonek	----	TSZT	21,05	-	110	DOW-SADZ
Koszęcin	02-16-1-06-401 -d -01	KOP-ROW	kopanie rowów-różne przekroje	1	M3	4,00	5,93	100	KOP-ROW
Koszęcin	02-16-1-06-401 -d -01	SAD-B<150	sadz.zakryty s.korz.brył do150	1	TSZT	0,60	3,78	105	SAD-BRYŁ
Koszęcin	02-16-1-06-401 -d -01	SADZ-1M	sadzenie 1 latek w jamkę	1	TSZT	0,45	8,16	101	SADZ 1R
Koszęcin	02-16-1-06-401 -d -01	SADZ-WM	sadzenie wielolatek w jamkę	1	TSZT	20,00	441,68	102	SADZ WIEL
Koszęcin	02-16-1-06-401 -d -01	ZAŁ-1IP	zał.rozł.zabezpe.1l.igl.pojemn.	1	TSZT	0,60	0,03	110	DOW-SADZ
Koszęcin	02-16-1-06-401 -d -01	ZAŁ-1LL	załad.1lat.liśc.rozład.-zabezpe.	1	TSZT	0,45	0,06	110	DOW-SADZ
Koszęcin	02-16-1-06-401 -d -01	ZAŁ-2IL	załad.2-3l.igl.rozład. zabezpe.	1	TSZT	20,00	2,74	110	DOW-SADZ
Koszęcin	02-16-1-06-401 -d -01	ŻEL-1	Żelowanie 1-latek	1	TSZT	0,45	0,22	329	ŻEL-1
Koszęcin	02-16-1-06-401 -d -01	ŻEL-2	Żelowanie 2-latek	1	TSZT	20,00	21,26	330	ŻEL-2

Koszęcin	02-16-1-06-436 -d -01	DOŁ-1I	dołow. 1 lat. igl. z donies.	1	TSZT	23,30	7,13	110	DOW-SADZ
Koszęcin	02-16-1-06-436 -d -01	DOW-SADZ	dowóz sadzonek	-----	TSZT	25,40	-	110	DOW-SADZ
Koszęcin	02-16-1-06-436 -d -01	KOP-ROW	kopanie rowów-różne przekroje	2	M3	4,00	8,1	100	KOP-ROW
Koszęcin	02-16-1-06-436 -d -01	SAD-B<150	sadz.zakryty s.korz.brył do150	1	TSZT	1,30	8,2	105	SAD-BRYŁ
Koszęcin	02-16-1-06-436 -d -01	SAD-B<300	sadz.zakryty s.korz.brył do300	1	TSZT	0,80	6,84	105	SAD-BRYŁ
Koszęcin	02-16-1-06-436 -d -01	SADZ-1KP	sadz.1 latek kostur pasy/taler	1	TSZT	23,30	233,12	101	SADZ 1R
Koszęcin	02-16-1-06-436 -d -01	ZAŁ-1IL	załad.1lat.igl.rozład.-zabezp.	1	TSZT	23,30	1,89	110	DOW-SADZ
Koszęcin	02-16-1-06-436 -d -01	ZAŁ-1IP	zał.rozł.zabezp.1l.igl.pojemn.	1	TSZT	1,30	0,06	110	DOW-SADZ
Koszęcin	02-16-1-06-436 -d -01	ZAŁ-1LP	załad.1lat.liść.rozład.-zabez	1	TSZT	0,80	0,05	110	DOW-SADZ
Koszęcin	02-16-1-06-436 -d -01	ŻEL-1	Żelowanie 1-latek	1	TSZT	23,30	11,39	329	ŻEL-1
Piłka	02-16-1-07-323 -a -01	DOŁ-1I	dołow. 1 lat. igl. z donies.	1	TSZT	18,90	5,78	110	DOW-SADZ
Piłka	02-16-1-07-323 -a -01	DOW-SADZ	dowóz sadzonek	-----	TSZT	20,50	-	110	DOW-SADZ
Piłka	02-16-1-07-323 -a -01	KOP-ROW	kopanie rowów-różne przekroje	1	M3	2,50	3,71	100	KOP-ROW
Piłka	02-16-1-07-323 -a -01	SAD-B<300	sadz.zakryty s.korz.brył do300	1	TSZT	1,60	13,67	105	SAD-BRYŁ
Piłka	02-16-1-07-323 -a -01	SADZ-1KP	sadz.1 latek kostur pasy/taler	1	TSZT	18,90	189,09	101	SADZ 1R
Piłka	02-16-1-07-323 -a -01	ZAŁ-1IL	załad.1lat.igl.rozład.-zabezp.	1	TSZT	18,90	1,53	110	DOW-SADZ
Piłka	02-16-1-07-323 -a -01	ZAŁ-1LP	załad.1lat.liść.rozład.-zabez	1	TSZT	1,60	0,11	110	DOW-SADZ
Piłka	02-16-1-07-323 -a -01	ŻEL-1	Żelowanie 1-latek	1	TSZT	18,90	9,24	329	ŻEL-1
Piłka	02-16-1-07-324 -a -01	DOŁ-1I	dołow. 1 lat. igl. z donies.	1	TSZT	24,90	7,62	110	DOW-SADZ
Piłka	02-16-1-07-324 -a -01	DOW-SADZ	dowóz sadzonek	-----	TSZT	27,10	-	110	DOW-SADZ
Piłka	02-16-1-07-324 -a -01	KOP-ROW	kopanie rowów-różne przekroje	1	M3	2,50	3,71	100	KOP-ROW
Piłka	02-16-1-07-324 -a -01	SAD-B<300	sadz.zakryty s.korz.brył do300	1	TSZT	2,20	18,8	105	SAD-BRYŁ
Piłka	02-16-1-07-324 -a -01	SADZ-1KP	sadz.1 latek kostur pasy/taler	1	TSZT	24,90	249,12	101	SADZ 1R
Piłka	02-16-1-07-324 -a -01	ZAŁ-1IL	załad.1lat.igl.rozład.-zabezp.	1	TSZT	24,90	2,02	110	DOW-SADZ
Piłka	02-16-1-07-324 -a -01	ZAŁ-1LP	załad.1lat.liść.rozład.-zabez	1	TSZT	2,20	0,15	110	DOW-SADZ
Piłka	02-16-1-07-324 -a -01	ŻEL-1	Żelowanie 1-latek	1	TSZT	24,90	12,18	329	ŻEL-1
Piłka	02-16-1-07-351 -a -00	DOŁ-1I	dołow. 1 lat. igl. z donies.	1	TSZT	9,10	2,78	110	DOW-SADZ
Piłka	02-16-1-07-351 -a -00	DOW-SADZ	dowóz sadzonek	-----	TSZT	9,70	-	110	DOW-SADZ

Piłka	02-16-1-07-351 -a -00	KOP-ROW	kopanie rowów-różne przekroje	1	M3	2,50	3,71	100	KOP-ROW
Piłka	02-16-1-07-351 -a -00	SAD-B<300	sadz.zakryty s.korz.brył do300	1	TSZT	0,60	5,13	105	SAD-BRYŁ
Piłka	02-16-1-07-351 -a -00	SADZ-1KP	sadz.1 latek kostur pasy/taler	1	TSZT	9,10	91,05	101	SADZ 1R
Piłka	02-16-1-07-351 -a -00	ZAŁ-1IL	załad.1lat.igl.rozład.-zabezp.	1	TSZT	9,10	0,74	110	DOW-SADZ
Piłka	02-16-1-07-351 -a -00	ZAŁ-1LP	załad.1lat.liść.rozład.-zabez	1	TSZT	0,60	0,04	110	DOW-SADZ
Piłka	02-16-1-07-351 -a -00	ŻEL-1	Żelowanie 1-latek	1	TSZT	9,10	4,45	329	ŻEL-1
Piłka	02-16-1-07-351 -b -01	DOŁ-1I	dołow. 1 lat. igl. z donies.	1	TSZT	12,24	3,75	110	DOW-SADZ
Piłka	02-16-1-07-351 -b -01	DOW-SADZ	dowóz sadzonek	-----	TSZT	13,26	-	110	DOW-SADZ
Piłka	02-16-1-07-351 -b -01	KOP-ROW	kopanie rowów-różne przekroje	1	M3	2,50	3,71	100	KOP-ROW
Piłka	02-16-1-07-351 -b -01	SAD-B<300	sadz.zakryty s.korz.brył do300	1	TSZT	1,02	8,71	105	SAD-BRYŁ
Piłka	02-16-1-07-351 -b -01	SADZ-1KP	sadz.1 latek kostur pasy/taler	1	TSZT	12,24	122,46	101	SADZ 1R
Piłka	02-16-1-07-351 -b -01	ZAŁ-1IL	załad.1lat.igl.rozład.-zabezp.	1	TSZT	12,24	0,99	110	DOW-SADZ
Piłka	02-16-1-07-351 -b -01	ZAŁ-1LP	załad.1lat.liść.rozład.-zabez	1	TSZT	1,02	0,07	110	DOW-SADZ
Piłka	02-16-1-07-351 -b -01	ŻEL-1	Żelowanie 1-latek	1	TSZT	12,24	5,99	329	ŻEL-1
Piłka	02-16-1-07-386 -g -00	DOŁ-1I	dołow. 1 lat. igl. z donies.	1	TSZT	14,80	4,53	110	DOW-SADZ
Piłka	02-16-1-07-386 -g -00	DOW-SADZ	dowóz sadzonek	-----	TSZT	15,94	-	110	DOW-SADZ
Piłka	02-16-1-07-386 -g -00	KOP-ROW	kopanie rowów-różne przekroje	1	M3	2,50	3,71	100	KOP-ROW
Piłka	02-16-1-07-386 -g -00	SAD-B<300	sadz.zakryty s.korz.brył do300	1	TSZT	1,14	9,74	105	SAD-BRYŁ
Piłka	02-16-1-07-386 -g -00	SADZ-1KP	sadz.1 latek kostur pasy/taler	1	TSZT	14,80	148,07	101	SADZ 1R
Piłka	02-16-1-07-386 -g -00	ZAŁ-1IL	załad.1lat.igl.rozład.-zabezp.	1	TSZT	14,80	1,2	110	DOW-SADZ
Piłka	02-16-1-07-386 -g -00	ZAŁ-1LP	załad.1lat.liść.rozład.-zabez	1	TSZT	1,14	0,08	110	DOW-SADZ
Piłka	02-16-1-07-386 -g -00	ŻEL-1	Żelowanie 1-latek	1	TSZT	14,80	7,24	329	ŻEL-1
Piłka	02-16-1-07-411 -d -00	DOŁ-1I	dołow. 1 lat. igl. z donies.	1	TSZT	14,13	4,32	110	DOW-SADZ
Piłka	02-16-1-07-411 -d -00	DOW-SADZ	dowóz sadzonek	-----	TSZT	15,27	-	110	DOW-SADZ
Piłka	02-16-1-07-411 -d -00	KOP-ROW	kopanie rowów-różne przekroje	1	M3	2,50	3,71	100	KOP-ROW
Piłka	02-16-1-07-411 -d -00	SAD-B<300	sadz.zakryty s.korz.brył do300	1	TSZT	1,14	9,74	105	SAD-BRYŁ
Piłka	02-16-1-07-411 -d -00	SADZ-1KP	sadz.1 latek kostur pasy/taler	1	TSZT	14,13	141,37	101	SADZ 1R
Piłka	02-16-1-07-411 -d -00	ZAŁ-1IL	załad.1lat.igl.rozład.-zabezp.	1	TSZT	14,13	1,14	110	DOW-SADZ

Piłka	02-16-1-07-411 -d -00	ZAŁ-1LP	załad.1lat.liść.rozład.-zabez	1	TSZT	1,14	0,08	110	DOW-SADZ
Piłka	02-16-1-07-411 -d -00	ŻEL-1	Żelowanie 1-latek	1	TSZT	14,13	6,91	329	ŻEL-1
Piłka	02-16-1-07-418 -i -01	DOŁ-1I	dołow. 1 lat. igl. z donies.	1	TSZT	21,15	6,47	110	DOW-SADZ
Piłka	02-16-1-07-418 -i -01	DOW-SADZ	dowóz sadzonek	-----	TSZT	22,83	-	110	DOW-SADZ
Piłka	02-16-1-07-418 -i -01	KOP-ROW	kopanie rowów-różne przekroje	1	M3	2,50	3,71	100	KOP-ROW
Piłka	02-16-1-07-418 -i -01	SAD-B<300	sadz.zakryty s.korz.brył do300	1	TSZT	1,68	14,35	105	SAD-BRYŁ
Piłka	02-16-1-07-418 -i -01	SADZ-1KP	sadz.1 latek kostur pasy/taler	1	TSZT	21,15	211,61	101	SADZ 1R
Piłka	02-16-1-07-418 -i -01	ZAŁ-1IL	załad.1lat.igl.rozład.-zabezp.	1	TSZT	21,15	1,71	110	DOW-SADZ
Piłka	02-16-1-07-418 -i -01	ZAŁ-1LP	załad.1lat.liść.rozład.-zabez	1	TSZT	1,68	0,11	110	DOW-SADZ
Piłka	02-16-1-07-418 -i -01	ŻEL-1	Żelowanie 1-latek	1	TSZT	21,15	10,34	329	ŻEL-1
Piłka	02-16-1-07-422 -c -01	DOŁ-1I	dołow. 1 lat. igl. z donies.	1	TSZT	16,38	5,01	110	DOW-SADZ
Piłka	02-16-1-07-422 -c -01	DOW-SADZ	dowóz sadzonek	-----	TSZT	17,70	-	110	DOW-SADZ
Piłka	02-16-1-07-422 -c -01	KOP-ROW	kopanie rowów-różne przekroje	1	M3	2,50	3,71	100	KOP-ROW
Piłka	02-16-1-07-422 -c -01	SAD-B<300	sadz.zakryty s.korz.brył do300	1	TSZT	1,32	11,28	105	SAD-BRYŁ
Piłka	02-16-1-07-422 -c -01	SADZ-1KP	sadz.1 latek kostur pasy/taler	1	TSZT	16,38	163,88	101	SADZ 1R
Piłka	02-16-1-07-422 -c -01	ZAŁ-1IL	załad.1lat.igl.rozład.-zabezp.	1	TSZT	16,38	1,33	110	DOW-SADZ
Piłka	02-16-1-07-422 -c -01	ZAŁ-1LP	załad.1lat.liść.rozład.-zabez	1	TSZT	1,32	0,09	110	DOW-SADZ
Piłka	02-16-1-07-422 -c -01	ŻEL-1	Żelowanie 1-latek	1	TSZT	16,38	8,01	329	ŻEL-1
Strzebiń	02-16-1-08-397 -c -01	DOŁ-1I	dołow. 1 lat. igl. z donies.	1	TSZT	28,10	8,6	110	DOW-SADZ
Strzebiń	02-16-1-08-397 -c -01	DOW-SADZ	dowóz sadzonek	-----	TSZT	28,10	-	110	DOW-SADZ
Strzebiń	02-16-1-08-397 -c -01	SADZ-1KP	sadz.1 latek kostur pasy/taler	1	TSZT	28,10	281,14	101	SADZ 1R
Strzebiń	02-16-1-08-397 -c -01	ZAŁ-1IL	załad.1lat.igl.rozład.-zabezp.	1	TSZT	28,10	4,55	110	DOW-SADZ
Strzebiń	02-16-1-08-397 -c -01	ŻEL-1	Żelowanie 1-latek	1	TSZT	28,10	13,74	329	ŻEL-1
Strzebiń	02-16-1-08-503 -b -01	DOW-SADZ	dowóz sadzonek	-----	TSZT	15,08	-	110	DOW-SADZ
Strzebiń	02-16-1-08-503 -b -01	SAD-B<150	sadz.zakryty s.korz.brył do150	1	TSZT	14,70	92,7	105	SAD-BRYŁ
Strzebiń	02-16-1-08-503 -b -01	SAD-B<300	sadz.zakryty s.korz.brył do300	1	TSZT	0,38	3,25	105	SAD-BRYŁ
Strzebiń	02-16-1-08-503 -b -01	ZAŁ-1IP	zał.rozł.zabezp.1l.igl.pojemn.	1	TSZT	15,08	0,66	110	DOW-SADZ
Strzebiń	02-16-1-08-554 -b -00	DOŁ-1I	dołow. 1 lat. igl. z donies.	1	TSZT	27,70	8,48	110	DOW-SADZ

Strzebiń	02-16-1-08-554 -b -00	DOŁ-2L	dołow. 2-3 l liśc. z donies.	1	TSZT	2,50	1,64	110	DOW-SADZ
Strzebiń	02-16-1-08-554 -b -00	DOW-SADZ	dowóz sadzonek	-----	TSZT	30,20	-	110	DOW-SADZ
Strzebiń	02-16-1-08-554 -b -00	SADZ-1KP	sadz.1 latek kostur pasy/taler	1	TSZT	27,70	277,14	101	SADZ 1R
Strzebiń	02-16-1-08-554 -b -00	SADZ-WM	sadzenie wielolatek w jamkę	1	TSZT	2,50	55,21	102	SADZ WIEL
Strzebiń	02-16-1-08-554 -b -00	ZAŁ-1IL	załad.1lat.igl.rozład.-zabezp.	1	TSZT	27,70	4,49	110	DOW-SADZ
Strzebiń	02-16-1-08-554 -b -00	ZAŁ-2LL	załad.2-3l.liś.rozład. zabezp.	1	TSZT	2,50	0,91	110	DOW-SADZ
Strzebiń	02-16-1-08-554 -b -00	ŻEL-1	Żelowanie 1-latek	1	TSZT	27,70	13,55	329	ŻEL-1
Strzebiń	02-16-1-08-554 -b -00	ŻEL-2	Żelowanie 2-latek	1	TSZT	2,50	2,66	330	ŻEL-2
Strzebiń	02-16-1-08-555 -a -00	DOW-SADZ	dowóz sadzonek	-----	TSZT	0,60	-	110	DOW-SADZ
Strzebiń	02-16-1-08-555 -a -00	GODZ-RCP	Koszt. transp. do SIEW-RCP	-----	KMTR	1,00	-	111	SIEW-RCP
Strzebiń	02-16-1-08-555 -a -00	SAD-B<300	sadz.zakryty s.korz.brył do300	1	TSZT	0,60	5,13	105	SAD-BRYŁ
Strzebiń	02-16-1-08-555 -a -00	SIEW-RCP	Siew ciągly,przerywany/kupkowy	1	KMTR	17,82	26,04	111	SIEW-RCP
Strzebiń	02-16-1-08-555 -a -00	ZAŁ-1IP	zał.rozł.zabezp.1l.igl.pojemn.	1	TSZT	0,60	0,03	110	DOW-SADZ
Strzebiń	02-16-1-08-556 -d -01	DOŁ-1I	dołow. 1 lat. igl. z donies.	1	TSZT	24,90	7,62	110	DOW-SADZ
Strzebiń	02-16-1-08-556 -d -01	DOW-SADZ	dowóz sadzonek	-----	TSZT	25,50	-	110	DOW-SADZ
Strzebiń	02-16-1-08-556 -d -01	SAD-B<300	sadz.zakryty s.korz.brył do300	1	TSZT	0,60	5,13	105	SAD-BRYŁ
Strzebiń	02-16-1-08-556 -d -01	SADZ-1KP	sadz.1 latek kostur pasy/taler	1	TSZT	24,90	249,12	101	SADZ 1R
Strzebiń	02-16-1-08-556 -d -01	ZAŁ-1IL	załad.1lat.igl.rozład.-zabezp.	1	TSZT	24,90	4,03	110	DOW-SADZ
Strzebiń	02-16-1-08-556 -d -01	ZAŁ-1IP	zał.rozł.zabezp.1l.igl.pojemn.	1	TSZT	0,60	0,03	110	DOW-SADZ
Strzebiń	02-16-1-08-556 -d -01	ŻEL-1	Żelowanie 1-latek	1	TSZT	24,90	12,18	329	ŻEL-1
Brusiek	02-16-1-09-522 -h -00	DOŁ-1I	dołow. 1 lat. igl. z donies.	1	TSZT	20,50	6,27	110	DOW-SADZ
Brusiek	02-16-1-09-522 -h -00	DOŁ-2I	dołow. 2-3 lat. igl. z donies.	1	TSZT	0,20	0,1	110	DOW-SADZ
Brusiek	02-16-1-09-522 -h -00	DOW-SADZ	dowóz sadzonek	-----	TSZT	21,90	-	110	DOW-SADZ
Brusiek	02-16-1-09-522 -h -00	KOP-ROW	kopanie rowów-różne przekroje	1	M3	5,00	7,41	100	KOP-ROW
Brusiek	02-16-1-09-522 -h -00	SAD-B<300	sadz.zakryty s.korz.brył do300	1	TSZT	1,20	10,25	105	SAD-BRYŁ
Brusiek	02-16-1-09-522 -h -00	SADZ-1KP	sadz.1 latek kostur pasy/taler	1	TSZT	20,50	205,1	101	SADZ 1R
Brusiek	02-16-1-09-522 -h -00	SADZ-WM	sadzenie wielolatek w jamkę	1	TSZT	0,20	4,42	102	SADZ WIEL
Brusiek	02-16-1-09-522 -h -00	ZAŁ-1IL	załad.1lat.igl.rozład.-zabezp.	1	TSZT	20,50	1,66	110	DOW-SADZ

HOD

Brusiek	02-16-1-09-522 -h -00	ZAŁ-1LP	załad.1lat.liść.rozład.-zabez	1	TSZT	1,20	0,08	110	DOW-SADZ
Brusiek	02-16-1-09-522 -h -00	ZAŁ-2IL	załad.2-3l.igl.rozład. zabezp.	1	TSZT	0,20	0,03	110	DOW-SADZ
Brusiek	02-16-1-09-522 -h -00	ŻEL-1	Żelowanie 1-latek	1	TSZT	20,50	10,02	329	ŻEL-1
Brusiek	02-16-1-09-522 -h -00	ŻEL-2	Żelowanie 2-latek	1	TSZT	0,20	0,21	330	ŻEL-2
Brusiek	02-16-1-09-523 -d -00	DOŁ-1I	dołow. 1 lat. igl. z donies.	1	TSZT	20,30	6,21	110	DOW-SADZ
Brusiek	02-16-1-09-523 -d -00	DOW-SADZ	dowóz sadzonek	-----	TSZT	20,80	-	110	DOW-SADZ
Brusiek	02-16-1-09-523 -d -00	KOP-ROW	kopanie rowów-różne przekroje	1	M3	5,00	7,41	100	KOP-ROW
Brusiek	02-16-1-09-523 -d -00	SAD-B<300	sadz.zakryty s.korz.brył do300	1	TSZT	0,50	4,27	105	SAD-BRYŁ
Brusiek	02-16-1-09-523 -d -00	SADZ-1KP	sadz.1 latek kostur pasy/taler	1	TSZT	19,90	199,1	101	SADZ 1R
Brusiek	02-16-1-09-523 -d -00	SADZ-1M	sadzenie 1 latek w jamkę	1	TSZT	0,40	7,25	101	SADZ 1R
Brusiek	02-16-1-09-523 -d -00	ZAŁ-1IL	załad.1lat.igl.rozład.-zabezp.	1	TSZT	20,30	1,64	110	DOW-SADZ
Brusiek	02-16-1-09-523 -d -00	ZAŁ-1LP	załad.1lat.liść.rozład.-zabez	1	TSZT	0,50	0,03	110	DOW-SADZ
Brusiek	02-16-1-09-523 -d -00	ŻEL-1	Żelowanie 1-latek	1	TSZT	20,30	9,93	329	ŻEL-1
Brusiek	02-16-1-09-567 -b -01	DOŁ-1I	dołow. 1 lat. igl. z donies.	1	TSZT	18,90	5,78	110	DOW-SADZ
Brusiek	02-16-1-09-567 -b -01	DOW-SADZ	dowóz sadzonek	-----	TSZT	19,80	-	110	DOW-SADZ
Brusiek	02-16-1-09-567 -b -01	KOP-ROW	kopanie rowów-różne przekroje	1	M3	5,00	7,41	100	KOP-ROW
Brusiek	02-16-1-09-567 -b -01	SAD-B<300	sadz.zakryty s.korz.brył do300	1	TSZT	0,90	7,69	105	SAD-BRYŁ
Brusiek	02-16-1-09-567 -b -01	SADZ-1KP	sadz.1 latek kostur pasy/taler	1	TSZT	18,70	187,09	101	SADZ 1R
Brusiek	02-16-1-09-567 -b -01	SADZ-1M	sadzenie 1 latek w jamkę	1	TSZT	0,20	3,63	101	SADZ 1R
Brusiek	02-16-1-09-567 -b -01	ZAŁ-1IL	załad.1lat.igl.rozład.-zabezp.	1	TSZT	18,90	1,53	110	DOW-SADZ
Brusiek	02-16-1-09-567 -b -01	ZAŁ-1LP	załad.1lat.liść.rozład.-zabez	1	TSZT	0,90	0,06	110	DOW-SADZ
Brusiek	02-16-1-09-567 -b -01	ŻEL-1	Żelowanie 1-latek	1	TSZT	18,90	9,24	329	ŻEL-1
Brusiek	02-16-1-09-573 -c -01	DOŁ-1I	dołow. 1 lat. igl. z donies.	1	TSZT	15,30	4,68	110	DOW-SADZ
Brusiek	02-16-1-09-573 -c -01	DOW-SADZ	dowóz sadzonek	-----	TSZT	15,90	-	110	DOW-SADZ
Brusiek	02-16-1-09-573 -c -01	KOP-ROW	kopanie rowów-różne przekroje	1	M3	5,00	7,41	100	KOP-ROW
Brusiek	02-16-1-09-573 -c -01	SAD-B<300	sadz.zakryty s.korz.brył do300	1	TSZT	0,60	5,13	105	SAD-BRYŁ
Brusiek	02-16-1-09-573 -c -01	SADZ-1KP	sadz.1 latek kostur pasy/taler	1	TSZT	15,10	151,08	101	SADZ 1R
Brusiek	02-16-1-09-573 -c -01	SADZ-1M	sadzenie 1 latek w jamkę	1	TSZT	0,20	3,63	101	SADZ 1R

ODN-ZRB

Brusiek	02-16-1-09-573 -c -01	ZAŁ-1IL	załad.1lat.igl.rozład.-zabezp.	1	TSZT	15,30	1,24	110	DOW-SADZ
Brusiek	02-16-1-09-573 -c -01	ZAŁ-1LP	załad.1lat.liść.rozład.-zabez	1	TSZT	0,60	0,04	110	DOW-SADZ
Brusiek	02-16-1-09-573 -c -01	ŻEL-1	Żelowanie 1-latek	1	TSZT	15,30	7,48	329	ŻEL-1
Brusiek	02-16-1-09-612 -g -01	DOŁ-1I	dołow. 1 lat. igl. z donies.	1	TSZT	27,10	8,29	110	DOW-SADZ
Brusiek	02-16-1-09-612 -g -01	DOW-SADZ	dowóz sadzonek	----	TSZT	27,60	-	110	DOW-SADZ
Brusiek	02-16-1-09-612 -g -01	KOP-ROW	kopanie rowów-różne przekroje	1	M3	5,00	7,41	100	KOP-ROW
Brusiek	02-16-1-09-612 -g -01	SAD-B<300	sadz.zakryty s.korz.brył do300	1	TSZT	0,50	4,27	105	SAD-BRYŁ
Brusiek	02-16-1-09-612 -g -01	SADZ-1KP	sadz.1 latek kostur pasy/taler	1	TSZT	26,50	265,13	101	SADZ 1R
Brusiek	02-16-1-09-612 -g -01	SADZ-1M	sadzenie 1 latek w jamkę	1	TSZT	0,60	10,88	101	SADZ 1R
Brusiek	02-16-1-09-612 -g -01	ZAŁ-1IL	załad.1lat.igl.rozład.-zabezp.	1	TSZT	27,10	2,2	110	DOW-SADZ
Brusiek	02-16-1-09-612 -g -01	ZAŁ-1LP	załad.1lat.liść.rozład.-zabez	1	TSZT	0,50	0,03	110	DOW-SADZ
Brusiek	02-16-1-09-612 -g -01	ŻEL-1	Żelowanie 1-latek	1	TSZT	27,10	13,25	329	ŻEL-1
Brusiek	02-16-1-09-651 -d -01	DOŁ-1I	dołow. 1 lat. igl. z donies.	1	TSZT	6,00	1,84	110	DOW-SADZ
Brusiek	02-16-1-09-651 -d -01	DOW-SADZ	dowóz sadzonek	----	TSZT	6,40	-	110	DOW-SADZ
Brusiek	02-16-1-09-651 -d -01	KOP-ROW	kopanie rowów-różne przekroje	1	M3	5,00	7,41	100	KOP-ROW
Brusiek	02-16-1-09-651 -d -01	SAD-B<300	sadz.zakryty s.korz.brył do300	1	TSZT	0,40	3,42	105	SAD-BRYŁ
Brusiek	02-16-1-09-651 -d -01	SADZ-1KP	sadz.1 latek kostur pasy/taler	1	TSZT	6,00	60,03	101	SADZ 1R
Brusiek	02-16-1-09-651 -d -01	ZAŁ-1IL	załad.1lat.igl.rozład.-zabezp.	1	TSZT	6,00	0,49	110	DOW-SADZ
Brusiek	02-16-1-09-651 -d -01	ZAŁ-1LP	załad.1lat.liść.rozład.-zabez	1	TSZT	0,40	0,03	110	DOW-SADZ
Brusiek	02-16-1-09-651 -d -01	ŻEL-1	Żelowanie 1-latek	1	TSZT	6,00	2,93	329	ŻEL-1
Brusiek	02-16-1-09-651 -f -01	DOŁ-1I	dołow. 1 lat. igl. z donies.	1	TSZT	21,40	6,55	110	DOW-SADZ
Brusiek	02-16-1-09-651 -f -01	DOW-SADZ	dowóz sadzonek	----	TSZT	22,20	-	110	DOW-SADZ
Brusiek	02-16-1-09-651 -f -01	KOP-ROW	kopanie rowów-różne przekroje	1	M3	5,00	7,41	100	KOP-ROW
Brusiek	02-16-1-09-651 -f -01	SAD-B<300	sadz.zakryty s.korz.brył do300	1	TSZT	0,80	6,84	105	SAD-BRYŁ
Brusiek	02-16-1-09-651 -f -01	SADZ-1KP	sadz.1 latek kostur pasy/taler	1	TSZT	21,00	210,11	101	SADZ 1R
Brusiek	02-16-1-09-651 -f -01	SADZ-1M	sadzenie 1 latek w jamkę	1	TSZT	0,40	7,25	101	SADZ 1R
Brusiek	02-16-1-09-651 -f -01	ZAŁ-1IL	załad.1lat.igl.rozład.-zabezp.	1	TSZT	21,40	1,73	110	DOW-SADZ
Brusiek	02-16-1-09-651 -f -01	ZAŁ-1LP	załad.1lat.liść.rozład.-zabez	1	TSZT	0,80	0,05	110	DOW-SADZ

Brusiek	02-16-1-09-651 -f -01	ŻEL-1	Żelowanie 1-latek	1	TSZT	21,40	10,46	329	ŻEL-1
Brusiek	02-16-1-09-696 -a -00	DOŁ-1I	dołow. 1 lat. igl. z donies.	1	TSZT	26,40	8,08	110	DOW-SADZ
Brusiek	02-16-1-09-696 -a -00	DOW-SADZ	dowóz sadzonek	----	TSZT	27,20	-	110	DOW-SADZ
Brusiek	02-16-1-09-696 -a -00	KOP-ROW	kopanie rowów-różne przekroje	1	M3	5,00	7,41	100	KOP-ROW
Brusiek	02-16-1-09-696 -a -00	SAD-B<300	sadz.zakryty s.korz.brył do300	1	TSZT	0,80	6,84	105	SAD-BRYŁ
Brusiek	02-16-1-09-696 -a -00	SADZ-1KP	sadz.1 latek kostur pasy/taler	1	TSZT	26,00	260,13	101	SADZ 1R
Brusiek	02-16-1-09-696 -a -00	SADZ-1M	sadzenie 1 latek w jamkę	1	TSZT	0,40	7,25	101	SADZ 1R
Brusiek	02-16-1-09-696 -a -00	ZAŁ-1IL	załad.1lat.igl.rozład.-zabezp.	1	TSZT	26,40	2,14	110	DOW-SADZ
Brusiek	02-16-1-09-696 -a -00	ZAŁ-1LP	załad.1lat.liść.rozład.-zabez	1	TSZT	0,80	0,05	110	DOW-SADZ
Brusiek	02-16-1-09-696 -a -00	ŻEL-1	Żelowanie 1-latek	1	TSZT	26,40	12,91	329	ŻEL-1
Brusiek	02-16-1-09-698 -f -00	DOŁ-1I	dołow. 1 lat. igl. z donies.	1	TSZT	20,10	6,15	110	DOW-SADZ
Brusiek	02-16-1-09-698 -f -00	DOŁ-2I	dołow. 2-3 lat. igl. z donies.	1	TSZT	0,60	0,29	110	DOW-SADZ
Brusiek	02-16-1-09-698 -f -00	DOW-SADZ	dowóz sadzonek	----	TSZT	22,10	-	110	DOW-SADZ
Brusiek	02-16-1-09-698 -f -00	KOP-ROW	kopanie rowów-różne przekroje	1	M3	5,00	7,41	100	KOP-ROW
Brusiek	02-16-1-09-698 -f -00	SAD-B<150	sadz.zakryty s.korz.brył do150	1	TSZT	1,40	8,83	105	SAD-BRYŁ
Brusiek	02-16-1-09-698 -f -00	SADZ-1KP	sadz.1 latek kostur pasy/taler	1	TSZT	20,10	201,1	101	SADZ 1R
Brusiek	02-16-1-09-698 -f -00	SADZ-WM	sadzenie wielolatek w jamkę	1	TSZT	0,60	13,25	102	SADZ WIEL
Brusiek	02-16-1-09-698 -f -00	ZAŁ-1IL	załad.1lat.igl.rozład.-zabezp.	1	TSZT	20,10	1,63	110	DOW-SADZ
Brusiek	02-16-1-09-698 -f -00	ZAŁ-1IP	zał.rozł.zabezp.1l.igl.pojemn.	1	TSZT	1,40	0,06	110	DOW-SADZ
Brusiek	02-16-1-09-698 -f -00	ZAŁ-2IL	załad.2-3l.igl.rozład. zabezp.	1	TSZT	0,60	0,08	110	DOW-SADZ
Brusiek	02-16-1-09-698 -f -00	ŻEL-1	Żelowanie 1-latek	1	TSZT	20,10	9,83	329	ŻEL-1
Brusiek	02-16-1-09-698 -f -00	ŻEL-2	Żelowanie 2-latek	1	TSZT	0,60	0,64	330	ŻEL-2
Piasek	02-16-1-10-491 -s -00	DOŁ-1I	dołow. 1 lat. igl. z donies.	1	TSZT	7,00	2,14	110	DOW-SADZ
Piasek	02-16-1-10-491 -s -00	DOŁ-2L	dołow. 2-3 l liśc. z donies.	1	TSZT	0,90	0,59	110	DOW-SADZ
Piasek	02-16-1-10-491 -s -00	DOW-SADZ	dowóz sadzonek	----	TSZT	9,20	-	110	DOW-SADZ
Piasek	02-16-1-10-491 -s -00	SAD-B<150	sadz.zakryty s.korz.brył do150	1	TSZT	0,60	3,78	105	SAD-BRYŁ
Piasek	02-16-1-10-491 -s -00	SAD-B<300	sadz.zakryty s.korz.brył do300	1	TSZT	0,70	5,98	105	SAD-BRYŁ
Piasek	02-16-1-10-491 -s -00	SADZ-1KP	sadz.1 latek kostur pasy/taler	1	TSZT	5,00	50,03	101	SADZ 1R

Piasek	02-16-1-10-491 -s -00	SADZ-1KR	sadz.1 lat.kostur plac.kopcz.w	1	TSZT	2,00	24,01	101	SADZ 1R
Piasek	02-16-1-10-491 -s -00	SADZ-WM	sadzenie wieloliatek w jamkę	1	TSZT	0,90	19,88	102	SADZ WIEL
Piasek	02-16-1-10-491 -s -00	ZAŁ-1IL	załad.1lat.igl.rozład.-zabezp.	1	TSZT	7,00	1,13	110	DOW-SADZ
Piasek	02-16-1-10-491 -s -00	ZAŁ-1IP	zał.rozł.zabezp.1l.igl.pojemn.	1	TSZT	0,60	0,03	110	DOW-SADZ
Piasek	02-16-1-10-491 -s -00	ZAŁ-1LP	załad.1lat.liść.rozład.-zabez	1	TSZT	0,90	0,06	110	DOW-SADZ
Piasek	02-16-1-10-491 -s -00	ZAŁ-2LL	załad.2-3l.liść.rozład. zabezp.	1	TSZT	0,90	0,33	110	DOW-SADZ
Piasek	02-16-1-10-491 -s -00	ŻEL-1	Żelowanie 1-latek	1	TSZT	7,00	3,42	329	ŻEL-1
Piasek	02-16-1-10-491 -s -00	ŻEL-2	Żelowanie 2-latek	1	TSZT	0,90	0,96	330	ŻEL-2
Piasek	02-16-1-10-498 -b -00	DOŁ-1I	dołow. 1 lat. igl. z donies.	1	TSZT	1,60	0,49	110	DOW-SADZ
Piasek	02-16-1-10-498 -b -00	DOŁ-2L	dołow. 2-3 l liśc. z donies.	1	TSZT	1,60	1,05	110	DOW-SADZ
Piasek	02-16-1-10-498 -b -00	DOW-SADZ	dowóz sadzonek	-----	TSZT	8,80	-	110	DOW-SADZ
Piasek	02-16-1-10-498 -b -00	KOP-ROW	kopanie rowów-różne przekroje	1	M3	3,00	4,45	100	KOP-ROW
Piasek	02-16-1-10-498 -b -00	SAD-B<150	sadz.zakryty s.korz.brył do150	1	TSZT	5,60	35,31	105	SAD-BRYŁ
Piasek	02-16-1-10-498 -b -00	SADZ-1KP	sadz.1 latek kostur pasy/taler	1	TSZT	1,60	16,01	101	SADZ 1R
Piasek	02-16-1-10-498 -b -00	SADZ-WM	sadzenie wieloliatek w jamkę	1	TSZT	1,60	35,33	102	SADZ WIEL
Piasek	02-16-1-10-498 -b -00	ZAŁ-1IL	załad.1lat.igl.rozład.-zabezp.	1	TSZT	1,60	0,13	110	DOW-SADZ
Piasek	02-16-1-10-498 -b -00	ZAŁ-1IP	zał.rozł.zabezp.1l.igl.pojemn.	1	TSZT	7,20	0,32	110	DOW-SADZ
Piasek	02-16-1-10-498 -b -00	ZAŁ-2LL	załad.2-3l.liść.rozład. zabezp.	1	TSZT	1,60	0,29	110	DOW-SADZ
Piasek	02-16-1-10-498 -b -00	ŻEL-1	Żelowanie 1-latek	1	TSZT	1,60	0,78	329	ŻEL-1
Piasek	02-16-1-10-498 -b -00	ŻEL-2	Żelowanie 2-latek	1	TSZT	1,60	1,7	330	ŻEL-2
Piasek	02-16-1-10-498 -d -01	DOŁ-1I	dołow. 1 lat. igl. z donies.	1	TSZT	8,70	2,66	110	DOW-SADZ
Piasek	02-16-1-10-498 -d -01	DOŁ-2L	dołow. 2-3 l liśc. z donies.	1	TSZT	1,80	1,18	110	DOW-SADZ
Piasek	02-16-1-10-498 -d -01	DOW-SADZ	dowóz sadzonek	-----	TSZT	10,50	-	110	DOW-SADZ
Piasek	02-16-1-10-498 -d -01	SADZ-1KP	sadz.1 latek kostur pasy/taler	1	TSZT	8,70	87,04	101	SADZ 1R
Piasek	02-16-1-10-498 -d -01	SADZ-WM	sadzenie wieloliatek w jamkę	1	TSZT	1,80	39,75	102	SADZ WIEL
Piasek	02-16-1-10-498 -d -01	ZAŁ-1IL	załad.1lat.igl.rozład.-zabezp.	1	TSZT	8,70	1,41	110	DOW-SADZ
Piasek	02-16-1-10-498 -d -01	ZAŁ-2LL	załad.2-3l.liść.rozład. zabezp.	1	TSZT	1,80	0,65	110	DOW-SADZ
Piasek	02-16-1-10-498 -d -01	ŻEL-1	Żelowanie 1-latek	1	TSZT	8,70	4,25	329	ŻEL-1

Piasek	02-16-1-10-498 -d -01	ŻEL-2	Żelowanie 2-latek	1	TSZT	1,80	1,91	330	ŻEL-2
Piasek	02-16-1-10-540 -a -00	DOŁ-1I	dołow. 1 lat. igl. z donies.	1	TSZT	19,60	6	110	DOW-SADZ
Piasek	02-16-1-10-540 -a -00	DOŁ-2L	dołow. 2-3 l liśc. z donies.	1	TSZT	2,40	1,57	110	DOW-SADZ
Piasek	02-16-1-10-540 -a -00	DOW-SADZ	dowóz sadzonek	-----	TSZT	22,00	-	110	DOW-SADZ
Piasek	02-16-1-10-540 -a -00	SADZ-1KP	sadz.1 latek kostur pasy/taler	1	TSZT	19,00	190,1	101	SADZ 1R
Piasek	02-16-1-10-540 -a -00	SADZ-1M	sadzenie 1 latek w jamkę	1	TSZT	0,60	10,88	101	SADZ 1R
Piasek	02-16-1-10-540 -a -00	SADZ-WM	sadzenie wielolatek w jamkę	1	TSZT	2,40	53	102	SADZ WIEL
Piasek	02-16-1-10-540 -a -00	ZAŁ-1IL	załad.1lat.igl.rozład.-zabezp.	1	TSZT	19,60	3,18	110	DOW-SADZ
Piasek	02-16-1-10-540 -a -00	ZAŁ-2LL	załad.2-3l.liś.rozład. zabezp.	1	TSZT	2,40	0,87	110	DOW-SADZ
Piasek	02-16-1-10-540 -a -00	ŻEL-1	Żelowanie 1-latek	1	TSZT	19,60	9,58	329	ŻEL-1
Piasek	02-16-1-10-540 -a -00	ŻEL-2	Żelowanie 2-latek	1	TSZT	2,40	2,55	330	ŻEL-2
Piasek	02-16-1-10-541 -d -00	DOŁ-1I	dołow. 1 lat. igl. z donies.	1	TSZT	13,40	4,1	110	DOW-SADZ
Piasek	02-16-1-10-541 -d -00	DOŁ-2L	dołow. 2-3 l liśc. z donies.	1	TSZT	2,00	1,31	110	DOW-SADZ
Piasek	02-16-1-10-541 -d -00	DOW-SADZ	dowóz sadzonek	-----	TSZT	15,40	-	110	DOW-SADZ
Piasek	02-16-1-10-541 -d -00	KOP-ROW	kopanie rowów-różne przekroje	1	M3	5,00	7,41	100	KOP-ROW
Piasek	02-16-1-10-541 -d -00	SADZ-1KP	sadz.1 latek kostur pasy/taler	1	TSZT	13,40	134,07	101	SADZ 1R
Piasek	02-16-1-10-541 -d -00	SADZ-WM	sadzenie wielolatek w jamkę	1	TSZT	2,00	44,17	102	SADZ WIEL
Piasek	02-16-1-10-541 -d -00	ZAŁ-1IL	załad.1lat.igl.rozład.-zabezp.	1	TSZT	13,40	1,09	110	DOW-SADZ
Piasek	02-16-1-10-541 -d -00	ZAŁ-2LL	załad.2-3l.liś.rozład. zabezp.	1	TSZT	2,00	0,36	110	DOW-SADZ
Piasek	02-16-1-10-541 -d -00	ŻEL-1	Żelowanie 1-latek	1	TSZT	13,40	6,55	329	ŻEL-1
Piasek	02-16-1-10-541 -d -00	ŻEL-2	Żelowanie 2-latek	1	TSZT	2,00	2,13	330	ŻEL-2
Piasek	02-16-1-10-541 -h -00	DOŁ-1I	dołow. 1 lat. igl. z donies.	1	TSZT	12,60	3,86	110	DOW-SADZ
Piasek	02-16-1-10-541 -h -00	DOŁ-2L	dołow. 2-3 l liśc. z donies.	1	TSZT	2,10	1,38	110	DOW-SADZ
Piasek	02-16-1-10-541 -h -00	DOW-SADZ	dowóz sadzonek	-----	TSZT	14,70	-	110	DOW-SADZ
Piasek	02-16-1-10-541 -h -00	SADZ-1KP	sadz.1 latek kostur pasy/taler	1	TSZT	9,60	96,05	101	SADZ 1R
Piasek	02-16-1-10-541 -h -00	SADZ-1KR	sadz.1 lat.kostur plac.kopcz.w	1	TSZT	3,00	36,02	101	SADZ 1R
Piasek	02-16-1-10-541 -h -00	SADZ-WM	sadzenie wielolatek w jamkę	1	TSZT	2,10	46,38	102	SADZ WIEL
Piasek	02-16-1-10-541 -h -00	ZAŁ-1IL	załad.1lat.igl.rozład.-zabezp.	1	TSZT	12,60	2,04	110	DOW-SADZ

Piasek	02-16-1-10-541 -h -00	ZAŁ-2LL	załad.2-3l.liś.rozład. zabezp.	1	TSZT	2,10	0,76	110	DOW-SADZ
Piasek	02-16-1-10-541 -h -00	ŻEL-1	Żelowanie 1-latek	1	TSZT	12,60	6,16	329	ŻEL-1
Piasek	02-16-1-10-541 -h -00	ŻEL-2	Żelowanie 2-latek	1	TSZT	2,10	2,23	330	ŻEL-2
Piasek	02-16-1-10-544 -h -01	DOŁ-1I	dołow. 1 lat. igl. z donies.	1	TSZT	20,00	6,12	110	DOW-SADZ
Piasek	02-16-1-10-544 -h -01	DOŁ-1L	dołow. 1 lat. liśc. z donies.	1	TSZT	1,50	0,63	110	DOW-SADZ
Piasek	02-16-1-10-544 -h -01	DOW-SADZ	dowóz sadzonek	-----	TSZT	22,70	-	110	DOW-SADZ
Piasek	02-16-1-10-544 -h -01	KOP-ROW	kopanie rowów-różne przekroje	1	M3	5,00	7,41	100	KOP-ROW
Piasek	02-16-1-10-544 -h -01	SAD-B<150	sadz.zakryty s.korz.brył do150	1	TSZT	1,20	7,57	105	SAD-BRYŁ
Piasek	02-16-1-10-544 -h -01	SADZ-1KP	sadz.1 latek kostur pasy/taler	1	TSZT	10,70	107,05	101	SADZ 1R
Piasek	02-16-1-10-544 -h -01	SADZ-1KR	sadz.1 lat.kostur plac.kopcz.w	1	TSZT	9,30	111,66	101	SADZ 1R
Piasek	02-16-1-10-544 -h -01	SADZ-1M	sadzenie 1 latek w jamkę	1	TSZT	1,50	27,19	101	SADZ 1R
Piasek	02-16-1-10-544 -h -01	ZAŁ-1IL	załad.1lat.igl.rozład.-zabezp.	1	TSZT	20,00	1,62	110	DOW-SADZ
Piasek	02-16-1-10-544 -h -01	ZAŁ-1IP	zał.rozł.zabezp.1l.igl.pojemn.	1	TSZT	1,20	0,05	110	DOW-SADZ
Piasek	02-16-1-10-544 -h -01	ZAŁ-1LL	załad.1lat.liś.rozład.-zabezp.	1	TSZT	1,50	0,19	110	DOW-SADZ
Piasek	02-16-1-10-544 -h -01	ŻEL-1	Żelowanie 1-latek	1	TSZT	20,00	9,78	329	ŻEL-1
Piasek	02-16-1-10-596 -a -00	DOŁ-2L	dołow. 2-3 l liśc. z donies.	1	TSZT	4,00	2,62	110	DOW-SADZ
Piasek	02-16-1-10-596 -a -00	DOW-SADZ	dowóz sadzonek	-----	TSZT	31,00	-	110	DOW-SADZ
Piasek	02-16-1-10-596 -a -00	KOP-ROW	kopanie rowów-różne przekroje	1	M3	5,00	7,41	100	KOP-ROW
Piasek	02-16-1-10-596 -a -00	SAD-B<150	sadz.zakryty s.korz.brył do150	1	TSZT	27,00	170,26	105	SAD-BRYŁ
Piasek	02-16-1-10-596 -a -00	SADZ-WM	sadzenie wielolatek w jamkę	1	TSZT	4,00	88,34	102	SADZ WIEL
Piasek	02-16-1-10-596 -a -00	ZAŁ-2LL	załad.2-3l.liś.rozład. zabezp.	1	TSZT	4,00	0,72	110	DOW-SADZ
Piasek	02-16-1-10-596 -a -00	ŻEL-2	Żelowanie 2-latek	1	TSZT	4,00	4,25	330	ŻEL-2
Piasek	02-16-1-10-638 -c -01	DOŁ-1I	dołow. 1 lat. igl. z donies.	1	TSZT	25,00	7,65	110	DOW-SADZ
Piasek	02-16-1-10-638 -c -01	DOŁ-2L	dołow. 2-3 l liśc. z donies.	1	TSZT	4,00	2,62	110	DOW-SADZ
Piasek	02-16-1-10-638 -c -01	DOW-SADZ	dowóz sadzonek	-----	TSZT	30,20	-	110	DOW-SADZ
Piasek	02-16-1-10-638 -c -01	KOP-ROW	kopanie rowów-różne przekroje	1	M3	5,00	7,41	100	KOP-ROW
Piasek	02-16-1-10-638 -c -01	SAD-B<150	sadz.zakryty s.korz.brył do150	1	TSZT	1,20	7,57	105	SAD-BRYŁ
Piasek	02-16-1-10-638 -c -01	SADZ-1KP	sadz.1 latek kostur pasy/taler	1	TSZT	9,00	90,05	101	SADZ 1R

Piasek	02-16-1-10-638 -c -01	SADZ-1KR	sadz.1 lat.kostur plac.kopcz.w	1	TSZT	16,00	192,1	101	SADZ 1R
Piasek	02-16-1-10-638 -c -01	SADZ-WM	sadzenie wieloliatek w jamkę	1	TSZT	4,00	88,34	102	SADZ WIEL
Piasek	02-16-1-10-638 -c -01	ZAŁ-1IL	załad.1lat.igl.rozład.-zabezp.	1	TSZT	25,00	2,03	110	DOW-SADZ
Piasek	02-16-1-10-638 -c -01	ZAŁ-1IP	zał.rozł.zabezp.1l.igl.pojemn.	1	TSZT	1,20	0,05	110	DOW-SADZ
Piasek	02-16-1-10-638 -c -01	ZAŁ-2LL	załad.2-3l.liś.rozład. zabezp.	1	TSZT	4,00	0,72	110	DOW-SADZ
Piasek	02-16-1-10-638 -c -01	ŻEL-1	Żelowanie 1-latek	1	TSZT	25,00	12,23	329	ŻEL-1
Piasek	02-16-1-10-638 -c -01	ŻEL-2	Żelowanie 2-latek	1	TSZT	4,00	4,25	330	ŻEL-2
Kalety	02-16-1-11-675 -b -01	DOW-SADZ	dowóz sadzonek	-----	TSZT	24,55	-	110	DOW-SADZ
Kalety	02-16-1-11-675 -b -01	SAD-B<150	sadz.zakryty s.korz.brył do150	1	TSZT	1,15	7,25	105	SAD-BRYŁ
Kalety	02-16-1-11-675 -b -01	SAD-B<300	sadz.zakryty s.korz.brył do300	1	TSZT	23,40	199,93	105	SAD-BRYŁ
Kalety	02-16-1-11-675 -b -01	ZAŁ-1IP	zał.rozł.zabezp.1l.igl.pojemn.	1	TSZT	22,25	0,98	110	DOW-SADZ
Kalety	02-16-1-11-675 -b -01	ZAŁ-1LP	załad.1lat.liść.rozład.-zabez	1	TSZT	2,30	0,15	110	DOW-SADZ
Kalety	02-16-1-11-675 -h -01	DOW-SADZ	dowóz sadzonek	-----	TSZT	7,70	-	110	DOW-SADZ
Kalety	02-16-1-11-675 -h -01	SAD-B<150	sadz.zakryty s.korz.brył do150	1	TSZT	7,00	44,14	105	SAD-BRYŁ
Kalety	02-16-1-11-675 -h -01	SAD-B<300	sadz.zakryty s.korz.brył do300	1	TSZT	0,70	5,98	105	SAD-BRYŁ
Kalety	02-16-1-11-675 -h -01	ZAŁ-1IP	zał.rozł.zabezp.1l.igl.pojemn.	1	TSZT	7,00	0,31	110	DOW-SADZ
Kalety	02-16-1-11-675 -h -01	ZAŁ-1LP	załad.1lat.liść.rozład.-zabez	1	TSZT	0,70	0,05	110	DOW-SADZ
Kalety	02-16-1-11-687 -a -01	DOL-1I	dołow. 1 lat. igl. z donies.	1	TSZT	26,80	8,2	110	DOW-SADZ
Kalety	02-16-1-11-687 -a -01	DOW-SADZ	dowóz sadzonek	-----	TSZT	28,10	-	110	DOW-SADZ
Kalety	02-16-1-11-687 -a -01	KOP-ROW	kopanie rowów-różne przekroje	1	M3	7,00	10,37	100	KOP-ROW
Kalety	02-16-1-11-687 -a -01	SAD-B<150	sadz.zakryty s.korz.brył do150	1	TSZT	1,30	8,2	105	SAD-BRYŁ
Kalety	02-16-1-11-687 -a -01	SADZ-1KP	sadz.1 latek kostur pasy/taler	1	TSZT	26,80	268,13	101	SADZ 1R
Kalety	02-16-1-11-687 -a -01	ZAŁ-1IL	załad.1lat.igl.rozład.-zabezp.	1	TSZT	26,80	2,17	110	DOW-SADZ
Kalety	02-16-1-11-687 -a -01	ZAŁ-1IP	zał.rozł.zabezp.1l.igl.pojemn.	1	TSZT	1,30	0,06	110	DOW-SADZ
Kalety	02-16-1-11-687 -a -01	ŻEL-1	Żelowanie 1-latek	1	TSZT	26,80	13,11	329	ŻEL-1
Kalety	02-16-1-11-724 -d -01	DOW-SADZ	dowóz sadzonek	-----	TSZT	24,55	-	110	DOW-SADZ
Kalety	02-16-1-11-724 -d -01	SAD-B<150	sadz.zakryty s.korz.brył do150	1	TSZT	12,75	80,4	105	SAD-BRYŁ
Kalety	02-16-1-11-724 -d -01	SAD-B<300	sadz.zakryty s.korz.brył do300	1	TSZT	11,80	100,82	105	SAD-BRYŁ

	Kalety	02-16-1-11-724 -d -01	ZAŁ-1IP	zał.rozł.zabezp.1l.igl.pojemn.	1	TSZT	22,25	0,98	110	DOW-SADZ
	Kalety	02-16-1-11-724 -d -01	ZAŁ-1LP	załad.1lat.liść.rozład.-zabez	1	TSZT	2,30	0,15	110	DOW-SADZ
	Kalety	02-16-1-11-750 -d -01	DOŁ-1I	dołow. 1 lat. igl. z donies.	1	TSZT	14,50	4,44	110	DOW-SADZ
	Kalety	02-16-1-11-750 -d -01	DOŁ-1L	dołow. 1 lat. liśc. z donies.	1	TSZT	1,60	0,67	110	DOW-SADZ
	Kalety	02-16-1-11-750 -d -01	DOW-SADZ	dowóz sadzonek	----	TSZT	16,90	-	110	DOW-SADZ
	Kalety	02-16-1-11-750 -d -01	KOP-ROW	kopanie rowów-różne przekroje	2	M3	10,00	20,24	100	KOP-ROW
	Kalety	02-16-1-11-750 -d -01	SAD-B<150	sadz.zakryty s.korz.brył do150	1	TSZT	0,80	5,04	105	SAD-BRYŁ
	Kalety	02-16-1-11-750 -d -01	SADZ-1KP	sadz.1 latek kostur pasy/taler	1	TSZT	14,50	145,07	101	SADZ 1R
	Kalety	02-16-1-11-750 -d -01	SADZ-1M	sadzenie 1 latek w jamkę	1	TSZT	1,60	29	101	SADZ 1R
	Kalety	02-16-1-11-750 -d -01	ZAŁ-1IL	załad.1lat.igl.rozład.-zabezp.	1	TSZT	14,50	1,17	110	DOW-SADZ
	Kalety	02-16-1-11-750 -d -01	ZAŁ-1IP	zał.rozł.zabezp.1l.igl.pojemn.	1	TSZT	0,80	0,04	110	DOW-SADZ
	Kalety	02-16-1-11-750 -d -01	ZAŁ-1LL	załad.1lat.liść.rozład.-zabezp.	1	TSZT	1,60	0,2	110	DOW-SADZ
	Kalety	02-16-1-11-750 -d -01	ŻEL-1	Żelowanie 1-latek	1	TSZT	16,10	7,87	329	ŻEL-1
PBD-ODN	Piasek	02-16-1-10-634 -k -00	DOŁ-1I	dołow. 1 lat. igl. z donies.	1	TSZT	24,00	7,34	110	DOW-SADZ
	Piasek	02-16-1-10-634 -k -00	DOŁ-2L	dołow. 2-3 l liśc. z donies.	1	TSZT	2,40	1,57	110	DOW-SADZ
	Piasek	02-16-1-10-634 -k -00	DOW-SADZ	dowóz sadzonek	----	TSZT	27,90	-	110	DOW-SADZ
	Piasek	02-16-1-10-634 -k -00	KOP-ROW	kopanie rowów-różne przekroje	1	M3	5,00	7,41	100	KOP-ROW
	Piasek	02-16-1-10-634 -k -00	SAD-B<150	sadz.zakryty s.korz.brył do150	1	TSZT	1,50	9,46	105	SAD-BRYŁ
	Piasek	02-16-1-10-634 -k -00	SADZ-1KR	sadz.1 lat.kostur plac.kopcz.w	1	TSZT	24,00	288,14	101	SADZ 1R
	Piasek	02-16-1-10-634 -k -00	SADZ-WM	sadzenie wielolatek w jamkę	1	TSZT	2,40	53	102	SADZ WIEL
	Piasek	02-16-1-10-634 -k -00	ZAŁ-1IL	załad.1lat.igl.rozład.-zabezp.	1	TSZT	24,00	1,94	110	DOW-SADZ
	Piasek	02-16-1-10-634 -k -00	ZAŁ-1IP	zał.rozł.zabezp.1l.igl.pojemn.	1	TSZT	1,50	0,07	110	DOW-SADZ
	Piasek	02-16-1-10-634 -k -00	ZAŁ-2LL	załad.2-3l.liść.rozład. zabezp.	1	TSZT	2,40	0,43	110	DOW-SADZ
	Piasek	02-16-1-10-634 -k -00	ŻEL-1	Żelowanie 1-latek	1	TSZT	24,00	11,74	329	ŻEL-1
	Piasek	02-16-1-10-634 -k -00	ŻEL-2	Żelowanie 2-latek	1	TSZT	2,40	2,55	330	ŻEL-2
	Koszęcin	02-16-1-06- - -	KOSZ UA	Wyk chw i us zb nał st. I-II	----	HA	10,00	195	122	KOSZ UA
	Koszęcin	02-16-1-06- - -	KOSZ UB	Wyk chw i us zb nał st. III-IV	----	HA	1,00	34	123	KOSZ UB
	Koszęcin	02-16-1-06- - -	KOSZ UC	Wyk chw i us zb nał st. V-VI	----	HA	1,00	55	124	KOSZ UC

PIEL	Piłka	02-16-1-07- - -	KOSZ UA	Wyk chw i us zb nal st. I-II	-----	HA	1,00	20	122	KOSZ UA
	Piłka	02-16-1-07- - -	KOSZ UB	Wyk chw i us zb nal st. III-IV	-----	HA	2,00	68	123	KOSZ UB
	Piłka	02-16-1-07- - -	KOSZ UC	Wyk chw i us zb nal st. V-VI	-----	HA	1,00	55	124	KOSZ UC
	Strzebiń	02-16-1-08- - -	KOSZ UA	Wyk chw i us zb nal st. I-II	-----	HA	9,00	176	122	KOSZ UA
	Strzebiń	02-16-1-08- - -	KOSZ UB	Wyk chw i us zb nal st. III-IV	-----	HA	2,00	68	123	KOSZ UB
	Strzebiń	02-16-1-08- - -	KOSZ UC	Wyk chw i us zb nal st. V-VI	-----	HA	1,00	55	124	KOSZ UC
	Brusiek	02-16-1-09- - -	KOSZ UA	Wyk chw i us zb nal st. I-II	-----	HA	10,00	195	122	KOSZ UA
	Brusiek	02-16-1-09- - -	KOSZ UB	Wyk chw i us zb nal st. III-IV	-----	HA	7,00	239	123	KOSZ UB
	Brusiek	02-16-1-09- - -	KOSZ UC	Wyk chw i us zb nal st. V-VI	-----	HA	1,00	55	124	KOSZ UC
	Piasek	02-16-1-10- - -	KOSZ UA	Wyk chw i us zb nal st. I-II	-----	HA	6,00	117	122	KOSZ UA
	Piasek	02-16-1-10- - -	KOSZ UB	Wyk chw i us zb nal st. III-IV	-----	HA	10,00	341	123	KOSZ UB
	Piasek	02-16-1-10- - -	KOSZ UC	Wyk chw i us zb nal st. V-VI	-----	HA	1,00	55	124	KOSZ UC
	Kalety	02-16-1-11- - -	KOSZ UA	Wyk chw i us zb nal st. I-II	-----	HA	8,00	156	122	KOSZ UA
	Kalety	02-16-1-11- - -	KOSZ UB	Wyk chw i us zb nal st. III-IV	-----	HA	1,00	34	123	KOSZ UB
	Kalety	02-16-1-11- - -	KOSZ UC	Wyk chw i us zb nal st. V-VI	-----	HA	1,00	55	124	KOSZ UC
POPR	Koszęcin	02-16-1-06-404 -f -01	DOW-SADZ	dowóz sadzonek	-----	TSZT	3,50	-	110	DOW-SADZ
	Koszęcin	02-16-1-06-404 -f -01	POP-B<150	popr.sad.zak.s.korz.brył do150	1	TSZT	3,50	29,9	106	POP-BRYŁ
	Koszęcin	02-16-1-06-404 -f -01	ZAŁ-1IP	zał.rozł.zabezp.1l.igl.pojemn.	1	TSZT	3,50	0,15	110	DOW-SADZ
	Koszęcin	02-16-1-06-405 -c -00	DOW-SADZ	dowóz sadzonek	-----	TSZT	2,00	-	110	DOW-SADZ
	Koszęcin	02-16-1-06-405 -c -00	POP-B<150	popr.sad.zak.s.korz.brył do150	1	TSZT	2,00	17,09	106	POP-BRYŁ
	Koszęcin	02-16-1-06-405 -c -00	ZAŁ-1IP	zał.rozł.zabezp.1l.igl.pojemn.	1	TSZT	2,00	0,09	110	DOW-SADZ
	Koszęcin	02-16-1-06-435 -m -00	DOW-SADZ	dowóz sadzonek	-----	TSZT	3,00	-	110	DOW-SADZ
	Koszęcin	02-16-1-06-435 -m -00	POP-B<150	popr.sad.zak.s.korz.brył do150	1	TSZT	3,00	25,63	106	POP-BRYŁ
	Koszęcin	02-16-1-06-435 -m -00	ZAŁ-1IP	zał.rozł.zabezp.1l.igl.pojemn.	1	TSZT	3,00	0,13	110	DOW-SADZ
	Koszęcin	02-16-1-06-438 -c -00	DOW-SADZ	dowóz sadzonek	-----	TSZT	11,70	-	110	DOW-SADZ
	Koszęcin	02-16-1-06-438 -c -00	POP-B<150	popr.sad.zak.s.korz.brył do150	1	TSZT	11,70	99,96	106	POP-BRYŁ
	Koszęcin	02-16-1-06-438 -c -00	ZAŁ-1IP	zał.rozł.zabezp.1l.igl.pojemn.	1	TSZT	11,70	0,51	110	DOW-SADZ
	Piłka	02-16-1-07-417 -h -00	DOW-SADZ	dowóz sadzonek	-----	TSZT	5,00	-	110	DOW-SADZ

	Piłka	02-16-1-07-417 -h -00	POP-B<150	popr.sad.zak.s.korz.brył do150	1	TSZT	5,00	42,72	106	POP-BRYŁ
	Piłka	02-16-1-07-417 -h -00	ZAŁ-1IP	zał.rozł.zabezp.1l.igl.pojemn.	1	TSZT	5,00	0,22	110	DOW-SADZ
	Piłka	02-16-1-07-418 -f -00	DOW-SADZ	dowóz sadzonek	----	TSZT	1,00	-	110	DOW-SADZ
	Piłka	02-16-1-07-418 -f -00	POP-B<150	popr.sad.zak.s.korz.brył do150	1	TSZT	1,00	8,54	106	POP-BRYŁ
	Piłka	02-16-1-07-418 -f -00	ZAŁ-1IP	zał.rozł.zabezp.1l.igl.pojemn.	1	TSZT	1,00	0,04	110	DOW-SADZ
	Kalety	02-16-1-11-778 -f -00	DOW-SADZ	dowóz sadzonek	----	TSZT	6,00	-	110	DOW-SADZ
	Kalety	02-16-1-11-778 -f -00	POP-B<150	popr.sad.zak.s.korz.brył do150	1	TSZT	6,00	51,26	106	POP-BRYŁ
	Kalety	02-16-1-11-778 -f -00	ZAŁ-1IP	zał.rozł.zabezp.1l.igl.pojemn.	1	TSZT	6,00	0,26	110	DOW-SADZ
POPR-NAT	Koszęcin	02-16-1-06-293 -a -01	DOŁ-2I	dołow. 2-3 lat. igl. z donies.	1	TSZT	3,10	1,49	110	DOW-SADZ
	Koszęcin	02-16-1-06-293 -a -01	DOW-SADZ	dowóz sadzonek	----	TSZT	3,10	-	110	DOW-SADZ
	Koszęcin	02-16-1-06-293 -a -01	POPR-WM	sadzenie wielol.w jamkę w popr	1	TSZT	3,10	79,69	104	SADZ POP
	Koszęcin	02-16-1-06-293 -a -01	ZAŁ-2IL	załad.2-3l.igl.rozład. zabezp.	1	TSZT	3,10	0,42	110	DOW-SADZ
	Koszęcin	02-16-1-06-293 -a -01	ŻEL-2	Żelowanie 2-latek	1	TSZT	3,10	3,3	330	ŻEL-2
	Koszęcin	02-16-1-06-293 -g -01	DOŁ-2I	dołow. 2-3 lat. igl. z donies.	1	TSZT	8,10	3,9	110	DOW-SADZ
	Koszęcin	02-16-1-06-293 -g -01	DOW-SADZ	dowóz sadzonek	----	TSZT	8,10	-	110	DOW-SADZ
	Koszęcin	02-16-1-06-293 -g -01	POPR-WM	sadzenie wielol.w jamkę w popr	1	TSZT	8,10	208,23	104	SADZ POP
	Koszęcin	02-16-1-06-293 -g -01	WYK-TAL40	zdarcie pokr.na talerz.40x40	1	TSZT	1,00	14,46	59	WYK-TAL40
	Koszęcin	02-16-1-06-293 -g -01	ZAŁ-2IL	załad.2-3l.igl.rozład. zabezp.	1	TSZT	8,10	2,22	110	DOW-SADZ
	Koszęcin	02-16-1-06-293 -g -01	ŻEL-2	Żelowanie 2-latek	1	TSZT	8,10	8,61	330	ŻEL-2
	Koszęcin	02-16-1-06-293 -j -00	DOŁ-2I	dołow. 2-3 lat. igl. z donies.	1	TSZT	1,60	0,77	110	DOW-SADZ
	Koszęcin	02-16-1-06-293 -j -00	DOW-SADZ	dowóz sadzonek	----	TSZT	1,60	-	110	DOW-SADZ
	Koszęcin	02-16-1-06-293 -j -00	POPR-WM	sadzenie wielol.w jamkę w popr	1	TSZT	1,60	41,13	104	SADZ POP
	Koszęcin	02-16-1-06-293 -j -00	WYK-TAL40	zdarcie pokr.na talerz.40x40	1	TSZT	0,20	2,89	59	WYK-TAL40
	Koszęcin	02-16-1-06-293 -j -00	ZAŁ-2IL	załad.2-3l.igl.rozład. zabezp.	1	TSZT	1,60	0,44	110	DOW-SADZ
	Koszęcin	02-16-1-06-293 -j -00	ŻEL-2	Żelowanie 2-latek	1	TSZT	1,60	1,7	330	ŻEL-2
	Koszęcin	02-16-1-06-399 -c -01	DOŁ-2I	dołow. 2-3 lat. igl. z donies.	1	TSZT	6,30	3,04	110	DOW-SADZ
	Koszęcin	02-16-1-06-399 -c -01	DOW-SADZ	dowóz sadzonek	----	TSZT	6,30	-	110	DOW-SADZ
	Koszęcin	02-16-1-06-399 -c -01	POPR-WM	sadzenie wielol.w jamkę w popr	1	TSZT	6,30	161,95	104	SADZ POP

Koszęcin	02-16-1-06-399 -c -01	ZAŁ-2IL	załad.2-3l.igl.rozład. zabezp.	1	TSZT	6,30	1,73	110	DOW-SADZ
Koszęcin	02-16-1-06-399 -c -01	ŻEL-2	Żelowanie 2-latek	1	TSZT	6,30	6,7	330	ŻEL-2
Piłka	02-16-1-07-325 -a -01	DOŁ-1I	dołow. 1 lat. igl. z donies.	1	TSZT	2,90	0,89	110	DOW-SADZ
Piłka	02-16-1-07-325 -a -01	DOW-SADZ	dowóz sadzonek	-----	TSZT	2,90	-	110	DOW-SADZ
Piłka	02-16-1-07-325 -a -01	POPR-1KP	sadz.popr 1 l.kostur pasy/tale	1	TSZT	2,90	37,72	104	SADZ POP
Piłka	02-16-1-07-325 -a -01	ZAŁ-1IL	załad.1lat.igl.rozład.-zabezp.	1	TSZT	2,90	0,47	110	DOW-SADZ
Piłka	02-16-1-07-325 -a -01	ŻEL-1	Żelowanie 1-latek	1	TSZT	2,90	1,42	329	ŻEL-1
Piłka	02-16-1-07-347 -a -01	DOŁ-1I	dołow. 1 lat. igl. z donies.	1	TSZT	16,00	4,9	110	DOW-SADZ
Piłka	02-16-1-07-347 -a -01	DOW-SADZ	dowóz sadzonek	-----	TSZT	16,00	-	110	DOW-SADZ
Piłka	02-16-1-07-347 -a -01	POPR-1KP	sadz.popr 1 l.kostur pasy/tale	1	TSZT	16,00	208,11	104	SADZ POP
Piłka	02-16-1-07-347 -a -01	ZAŁ-1IL	załad.1lat.igl.rozład.-zabezp.	1	TSZT	16,00	2,59	110	DOW-SADZ
Piłka	02-16-1-07-347 -a -01	ŻEL-1	Żelowanie 1-latek	1	TSZT	16,00	7,82	329	ŻEL-1

ŁO-DOKSOL	Obwód Hodowlany nr 72	71-OHZ	GODZ RŁ23	Prace godz. ręczne w łowiec.	1	H	16,00	-	501	GODZ RŁ23
	Obwód Hodowlany nr 72	71-OHZ	GODZ SŁ23	Prace godz. samoch. w łowiec	1	H	16,00	-	502	GODZ SŁ23
ŁO-DOKSU	Obwód Hodowlany nr 72	71-OHZ	GODZ MŁ23	Prace godz. ciągnik. w łowiec	1	H	8,00	-	503	GODZ MŁ23
	Obwód Hodowlany nr 72	71-OHZ	GODZ RŁ23	Prace godz. ręczne w łowiec.	1	H	8,00	-	501	GODZ RŁ23
ŁO-LAKW	Obwód Hodowlany nr 72	71-OHZ	GODZ ŁU23	Pr godz ręcz z urz. mech w łow	1	H	32,00	-	504	GODZ ŁU23
ŁO-POL	Obwód Hodowlany nr 72	71-OHZ	GODZ MŁ23	Prace godz. ciągnik. w łowiec	1	H	16,00	-	503	GODZ MŁ23
	Obwód Hodowlany nr 72	71-OHZ	GODZ RŁ23	Prace godz. ręczne w łowiec.	1	H	300,00	-	501	GODZ RŁ23
	Obwód Hodowlany nr 72	71-OHZ	GODZ SŁ23	Prace godz. samoch. w łowiec	1	H	32,00	-	502	GODZ SŁ23
	Obwód Hodowlany nr 72	71-OHZ	Ł-KAR-POL	pojazd do przewozu zwierzyny	-----	SZT	12,00	-	508	Ł-KAR-POL
	Obwód Hodowlany nr 72	71-OHZ	Ł-NAG-POL	osoba do naganki z transportem	-----	OSOB	120,00	-	505	Ł-NAG-POL

ŁOW	ŁO-OL	Obwód Hodowlany nr 72	71-OHZ	Ł-PODPRM	Podprowadzenie myśliwych	----	DN	20,00	-	511	Ł-PODPRM
		Obwód Hodowlany nr 72	71-OHZ	Ł-POJ-POL	pojazd do transportu myśliwych	----	SZT	30,00	-	507	Ł-POJ-POL
		Obwód Hodowlany nr 72	71-OHZ	Ł-POM-POL	osoba do pomocy przy pol. zb.	----	OSOB	10,00	-	506	Ł-POM-POL
		Obwód Hodowlany nr 72	71-OHZ	Ł-PSY-POL	pies do naganki	----	SZT	44,00	-	509	Ł-PSY-POL
		Obwód Hodowlany nr 72	71-OHZ	Ł-TREBACZ	Trębacz sygnałów myśliwskich	----	OSOB	10,00	-	510	Ł-TREBACZ
	ŁO-POLET	Obwód Hodowlany nr 72	71-OHZ	GODZ ŁU23	Pr godz ręcz z urz. mech w łow	1	H	30,00	-	504	GODZ ŁU23
		Obwód Hodowlany nr 72	71-OHZ	GODZ MŁ23	Prace godz. ciągnik. w łowiec	1	H	8,00	-	503	GODZ MŁ23
		Obwód Hodowlany nr 72	71-OHZ	GODZ RŁ23	Prace godz. ręczne w łowiec.	1	H	50,00	-	501	GODZ RŁ23
		Obwód Hodowlany nr 72	71-OHZ	Ł-KGRODZ	konserwacja grodzień	1	H	50,00	-	526	Ł-KGRODZ
		Obwód Hodowlany nr 72	71-OHZ	ŁR-BRON	Bronowanie	----	HA	9,67	-	606	ŁR-BRON
		Obwód Hodowlany nr 72	71-OHZ	ŁR-NAWM	Wysiew nawozów sztucznych	----	HA	9,67	-	614	ŁR-NAWM
		Obwód Hodowlany nr 72	71-OHZ	ŁR-ORKA	Głęboka orka	----	HA	9,67	-	601	ŁR-ORKA
		Obwód Hodowlany nr 72	71-OHZ	ŁR-REDL	Redlenie	----	HA	3,97	-	608	ŁR-REDL
		Obwód Hodowlany nr 72	71-OHZ	ŁR-SADZT	Sadz. bulw topinam. lub ziemn.	----	HA	3,97	-	621	ŁR-SADZT
		Obwód Hodowlany nr 72	71-OHZ	ŁR-WYSNAS	Wysiew nasion siewnikiem zboż.	----	HA	5,70	-	618	ŁR-WYSNAS
		Obwód Hodowlany nr 72	71-OHZ	SADZ-WM	sadzenie wielolatek w jamkę	2	TSZT	0,20	5,52	102	SADZ WIEL
		Obwód Hodowlany nr 72	71-OHZ	WYK-TAL40	zdarcie pokr.na talerz.40x40	2	TSZT	0,20	3,45	59	WYK-TAL40
		ŁOP-POZ7	Obwód Hodowlany nr 72	71-OHZ	PREP-DRAP	Preparacja czaszek drapieżnik.	----	SZT	2,00	-	517
	Obwód Hodowlany nr 72		71-OHZ	PREP-JEL	preparacja poroża byka jelenia	----	SZT	35,00	-	512	PREP-JEL

	ŁO-URZS	Obwód Hodowlany nr 72	71-OHZ	PREP-ORĘŻ	preparacja oręży dzika	----	SZT	5,00	-	513	PREP-ORĘŻ
		Obwód Hodowlany nr 72	71-OHZ	PREP-ROG	preparacja parostków rogacza	----	SZT	12,00	-	514	PREP-ROG
	ŁO-URZS	Obwód Hodowlany nr 72	71-OHZ	GODZ ŁU23	Pr godz ręcz z urz. mech w łow	1	H	53,00	-	504	GODZ ŁU23
		Obwód Hodowlany nr 72	71-OHZ	GODZ MŁ23	Prace godz. ciągnik. w łowiec	1	H	25,00	-	503	GODZ MŁ23
		Obwód Hodowlany nr 72	71-OHZ	GODZ RŁ23	Prace godz. ręczne w łowiec.	1	H	222,00	-	501	GODZ RŁ23
	ŁO-ZABUPR	Obwód Hodowlany nr 72	71-OHZ	GODZ MŁ23	Prace godz. ciągnik. w łowiec	1	H	8,00	-	503	GODZ MŁ23
Obwód Hodowlany nr 72		71-OHZ	GODZ RŁ23	Prace godz. ręczne w łowiec.	1	H	24,00	-	501	GODZ RŁ23	
ŁR	D-UPRŁ	N-CTWO	02-16- - - - -	GODZ RH8	Prace godzinowe ręczne	----	H	50,00	-	370	GODZ RH8
		N-CTWO	02-16- - - - -	ŁR-AGRE	Agregatowanie	----	HA	4,82	-	604	ŁR-AGRE
		N-CTWO	02-16- - - - -	ŁR-BRON	Bronowanie	----	HA	20,00	-	606	ŁR-BRON
		N-CTWO	02-16- - - - -	ŁR-KULT	Kultywatorowanie	----	HA	5,00	-	605	ŁR-KULT
		N-CTWO	02-16- - - - -	ŁR-NAWM	Wysiew nawozów sztucznych	----	HA	10,00	-	614	ŁR-NAWM
		N-CTWO	02-16- - - - -	ŁR-ORKA	Głęboka orka	----	HA	4,82	-	601	ŁR-ORKA
		N-CTWO	02-16- - - - -	ŁR-TAL	Talerzowanie	----	HA	4,82	-	607	ŁR-TAL
		N-CTWO	02-16- - - - -	ŁR-WAŁOW	Wałowanie	----	HA	4,82	-	610	ŁR-WAŁOW
		N-CTWO	02-16- - - - -	ŁR-WAPN	Wapnowanie	----	HA	10,00	-	615	ŁR-WAPN
		N-CTWO	02-16- - - - -	ŁR-WYKŁW	Kosz. trawy z wywozem z łąki	----	HA	65,00	-	628	ŁR-WYKŁW
		N-CTWO	02-16- - - - -	ŁR-WYSNAS	Wysiew nasion siewnikiem zboż.	----	HA	4,82	-	618	ŁR-WYSNAS
	Koszęcin	02-16-1-06-317 -l -00	GODZ MH23	prace godz. wyk. ciągnikiem	----	H	5,00	-	381	GODZ MH23	
		02-16-1-06-317 -l -00	N-ZSGDNSO	Zbiór szyszek z GDN Sosna	----	KG	900,00	-	338	N-ZSGDNSO	
		02-16-1-06-317 -m -00	GODZ MH23	prace godz. wyk. ciągnikiem	----	H	3,00	-	381	GODZ MH23	
		02-16-1-06-317 -m -00	N-ZSGDNSO	Zbiór szyszek z GDN Sosna	----	KG	300,00	-	338	N-ZSGDNSO	
		02-16-1-06-443 -a -01	GODZ MH23	prace godz. wyk. ciągnikiem	----	H	5,00	-	381	GODZ MH23	
		02-16-1-06-443 -a -01	N-ZSGDNSO	Zbiór szyszek z GDN Sosna	----	KG	700,00	-	338	N-ZSGDNSO	

NAS	N-ZSGOSP	Koszęcin	02-16-1-06-471 -j -00	GODZ MH23	prace godz. wyk. ciągnikiem	-----	H	5,00	-	381	GODZ MH23
		Koszęcin	02-16-1-06-471 -j -00	N-ZSGDNSO	Zbiór szyszek z GDN Sosna	-----	KG	900,00	-	338	N-ZSGDNSO
		Piłka	02-16-1-07-409 -f -01	GODZ MH23	prace godz. wyk. ciągnikiem	-----	H	4,00	-	381	GODZ MH23
		Piłka	02-16-1-07-409 -f -01	N-ZSGDNSO	Zbiór szyszek z GDN Sosna	-----	KG	1000,00	-	338	N-ZSGDNSO
		Strzebiń	02-16-1-08-461 -k -01	GODZ MH23	prace godz. wyk. ciągnikiem	-----	H	8,00	-	381	GODZ MH23
		Strzebiń	02-16-1-08-461 -k -01	N-ZSGDNSO	Zbiór szyszek z GDN Sosna	-----	KG	1000,00	-	338	N-ZSGDNSO
		Brusiek	02-16-1-09-563 -k -00	GODZ MH23	prace godz. wyk. ciągnikiem	-----	H	2,00	-	381	GODZ MH23
		Brusiek	02-16-1-09-563 -k -00	N-ZSGDNSO	Zbiór szyszek z GDN Sosna	-----	KG	750,00	-	338	N-ZSGDNSO
		Brusiek	02-16-1-09-564 -g -00	GODZ MH23	prace godz. wyk. ciągnikiem	-----	H	2,00	-	381	GODZ MH23
		Brusiek	02-16-1-09-564 -g -00	N-ZSGDNSO	Zbiór szyszek z GDN Sosna	-----	KG	750,00	-	338	N-ZSGDNSO
		Kalety	02-16-1-11-679 -f -01	GODZ MH23	prace godz. wyk. ciągnikiem	-----	H	3,00	-	381	GODZ MH23
		Kalety	02-16-1-11-679 -f -01	N-ZSGDNSO	Zbiór szyszek z GDN Sosna	-----	KG	450,00	-	338	N-ZSGDNSO
		Piłka	02-16-1-07-386 -g -00	GODZ SIAT	Godz. transp. siatki	1	H	3,00	-	142	GRODZ-SN
		Piłka	02-16-1-07-386 -g -00	GRODZ-SN	grodenie upraw siatką niziny	1	HM	6,70	76,02	142	GRODZ-SN
		Piłka	02-16-1-07-409 -b -00	GODZ SIAT	Godz. transp. siatki	1	H	2,00	-	142	GRODZ-SN
		Piłka	02-16-1-07-409 -b -00	GRODZ-SN	grodenie upraw siatką niziny	1	HM	3,56	40,4	142	GRODZ-SN
		Piłka	02-16-1-07-410 -b -00	GODZ SIAT	Godz. transp. siatki	1	H	2,00	-	142	GRODZ-SN
		Piłka	02-16-1-07-410 -b -00	GRODZ-SN	grodenie upraw siatką niziny	1	HM	4,27	48,45	142	GRODZ-SN
		Piłka	02-16-1-07-410 -l -00	GODZ SIAT	Godz. transp. siatki	1	H	4,00	-	142	GRODZ-SN
		Piłka	02-16-1-07-410 -l -00	GRODZ-SN	grodenie upraw siatką niziny	1	HM	8,00	90,78	142	GRODZ-SN
		Piłka	02-16-1-07-411 -m -01	GODZ SIAT	Godz. transp. siatki	1	H	4,00	-	142	GRODZ-SN
		Piłka	02-16-1-07-411 -m -01	GRODZ-SN	grodenie upraw siatką niziny	1	HM	8,50	96,45	142	GRODZ-SN
		Piłka	02-16-1-07-423 -c -00	GODZ SIAT	Godz. transp. siatki	1	H	3,00	-	142	GRODZ-SN
		Piłka	02-16-1-07-423 -c -00	GRODZ-SN	grodenie upraw siatką niziny	1	HM	6,67	75,68	142	GRODZ-SN
		Piłka	02-16-1-07-447 -f -00	GODZ SIAT	Godz. transp. siatki	1	H	3,00	-	142	GRODZ-SN
		Piłka	02-16-1-07-447 -f -00	GRODZ-SN	grodenie upraw siatką niziny	1	HM	6,10	69,22	142	GRODZ-SN
		Piłka	02-16-1-07-447 -i -01	GODZ RSIA	Godz. transp. siatki rozb	1	H	0,15	-	144	GRODZ-SRN
		Piłka	02-16-1-07-447 -i -01	GODZ SIAT	Godz. transp. siatki	1	H	3,00	-	142	GRODZ-SN

O-GRODZN	Piłka	02-16-1-07-447 -i -01	GRODZ-SN	grodenie upraw siatką niziny	1	HM	7,20	81,7	142	GRODZ-SN	
	Piłka	02-16-1-07-447 -i -01	GRODZ-SRN	Grodz. upraw siatką rozb.nizin	1	HM	0,30	3,74	144	GRODZ-SRN	
	Strzebiń	02-16-1-08-554 -b -00	GODZ SIAT	Godz. transp. siatki	1	H	2,00	-	142	GRODZ-SN	
	Strzebiń	02-16-1-08-554 -b -00	GRODZ-SN	grodenie upraw siatką niziny	1	HM	2,80	31,77	142	GRODZ-SN	
	Brusiek	02-16-1-09-510 -a -01	GODZ SIAT	Godz. transp. siatki	1	H	7,00	-	142	GRODZ-SN	
	Brusiek	02-16-1-09-510 -a -01	GRODZ-SN	grodenie upraw siatką niziny	1	HM	13,05	148,08	142	GRODZ-SN	
	Brusiek	02-16-1-09-513 -f -01	GODZ SIAT	Godz. transp. siatki	1	H	6,00	-	142	GRODZ-SN	
	Brusiek	02-16-1-09-513 -f -01	GRODZ-SN	grodenie upraw siatką niziny	1	HM	12,15	137,87	142	GRODZ-SN	
	Brusiek	02-16-1-09-514 -h -01	GODZ RSIA	Godz. transp. siatki rozb	1	H	0,10	-	144	GRODZ-SRN	
	Brusiek	02-16-1-09-514 -h -01	GODZ SIAT	Godz. transp. siatki	1	H	5,00	-	142	GRODZ-SN	
	Brusiek	02-16-1-09-514 -h -01	GRODZ-SN	grodenie upraw siatką niziny	1	HM	10,30	116,87	142	GRODZ-SN	
	Brusiek	02-16-1-09-514 -h -01	GRODZ-SRN	Grodz. upraw siatką rozb.nizin	1	HM	0,20	2,5	144	GRODZ-SRN	
	Piasek	02-16-1-10-540 -a -00	GODZ RSIA	Godz. transp. siatki rozb	1	H	0,15	-	144	GRODZ-SRN	
	Piasek	02-16-1-10-540 -a -00	GODZ SIAT	Godz. transp. siatki	1	H	2,00	-	142	GRODZ-SN	
	Piasek	02-16-1-10-540 -a -00	GRODZ-SN	grodenie upraw siatką niziny	1	HM	4,20	47,66	142	GRODZ-SN	
	Piasek	02-16-1-10-540 -a -00	GRODZ-SRN	Grodz. upraw siatką rozb.nizin	1	HM	0,30	3,74	144	GRODZ-SRN	
	Piasek	02-16-1-10-596 -a -00	GODZ SIAT	Godz. transp. siatki	1	H	1,00	-	142	GRODZ-SN	
	Piasek	02-16-1-10-596 -a -00	GRODZ-SN	grodenie upraw siatką niziny	1	HM	2,00	22,69	142	GRODZ-SN	
	O-GRODZNA	Piłka	02-16-1-07-384 -c -01	GODZ SIAT	Godz. transp. siatki	1	H	5,00	-	142	GRODZ-SN
		Piłka	02-16-1-07-384 -c -01	GRODZ-SN	grodenie upraw siatką niziny	1	HM	9,65	109,5	142	GRODZ-SN
Piłka		02-16-1-07-446 -c -00	GODZ SIAT	Godz. transp. siatki	1	H	4,00	-	142	GRODZ-SN	
Piłka		02-16-1-07-446 -c -00	GRODZ-SN	grodenie upraw siatką niziny	1	HM	8,46	96	142	GRODZ-SN	
Strzebiń		02-16-1-08-392 -i -01	GODZ SIAT	Godz. transp. siatki	1	H	1,00	-	142	GRODZ-SN	
Strzebiń		02-16-1-08-392 -i -01	GRODZ-SN	grodenie upraw siatką niziny	1	HM	2,60	29,5	142	GRODZ-SN	
Strzebiń		02-16-1-08-392 -j -01	GODZ RSIA	Godz. transp. siatki rozb	1	H	0,20	-	144	GRODZ-SRN	
Strzebiń		02-16-1-08-392 -j -01	GODZ SIAT	Godz. transp. siatki	1	H	4,00	-	142	GRODZ-SN	

	Strzebiń	02-16-1-08-392 -j -01	GRODZ-SN	grodenie upraw siatką niziny	1	HM	7,60	86,24	142	GRODZ-SN	
	Strzebiń	02-16-1-08-392 -j -01	GRODZ-SRN	Grodz. upraw siatką rozb.nizin	1	HM	0,40	4,99	144	GRODZ-SRN	
OCHRL	O-GRODZR	Koszęcin	02-16-1-06-343 -b -00	GODZ DSIA	Godz. transp. siatki po rozb.	1	H	3,00	-	147	GRODZ-DEM
		Koszęcin	02-16-1-06-343 -b -00	GRODZ-DEM	Demontaż grodzień	2	HM	5,76	21,53	147	GRODZ-DEM
		Piłka	02-16-1-07-356 -b -00	GODZ DSIA	Godz. transp. siatki po rozb.	1	H	4,00	-	147	GRODZ-DEM
		Piłka	02-16-1-07-356 -b -00	GRODZ-DEM	Demontaż grodzień	2	HM	9,00	33,63	147	GRODZ-DEM
		Piłka	02-16-1-07-378 -c -00	GODZ DSIA	Godz. transp. siatki po rozb.	1	H	4,00	-	147	GRODZ-DEM
		Piłka	02-16-1-07-378 -c -00	GRODZ-DEM	Demontaż grodzień	3	HM	7,47	48,67	147	GRODZ-DEM
		Piłka	02-16-1-07-380 -l -00	GODZ DSIA	Godz. transp. siatki po rozb.	1	H	2,00	-	147	GRODZ-DEM
		Piłka	02-16-1-07-380 -l -00	GRODZ-DEM	Demontaż grodzień	2	HM	4,98	18,61	147	GRODZ-DEM
		Piłka	02-16-1-07-414 -j -00	GODZ DSIA	Godz. transp. siatki po rozb.	1	H	4,00	-	147	GRODZ-DEM
		Piłka	02-16-1-07-414 -j -00	GRODZ-DEM	Demontaż grodzień	2	HM	8,03	30,01	147	GRODZ-DEM
		Strzebiń	02-16-1-08-559 -i -01	GODZ DSIA	Godz. transp. siatki po rozb.	1	H	3,00	-	147	GRODZ-DEM
		Strzebiń	02-16-1-08-559 -i -01	GRODZ-DEM	Demontaż grodzień	2	HM	6,65	24,85	147	GRODZ-DEM
		Brusiek	02-16-1-09-515 -l -00	GODZ DSIA	Godz. transp. siatki po rozb.	1	H	3,00	-	147	GRODZ-DEM
		Brusiek	02-16-1-09-515 -l -00	GRODZ-DEM	Demontaż grodzień	2	HM	5,58	20,85	147	GRODZ-DEM
		Piasek	02-16-1-10-636 -a -00	GODZ DSIA	Godz. transp. siatki po rozb.	1	H	2,00	-	147	GRODZ-DEM
		Piasek	02-16-1-10-636 -a -00	GRODZ-DEM	Demontaż grodzień	2	HM	3,05	11,4	147	GRODZ-DEM
		Kalety	02-16-1-11-683 -f -00	GODZ DSIA	Godz. transp. siatki po rozb.	1	H	2,00	-	147	GRODZ-DEM
		Kalety	02-16-1-11-683 -f -00	GRODZ-DEM	Demontaż grodzień	2	HM	4,65	17,38	147	GRODZ-DEM
O-GRODZS	Koszęcin	02-16-1-06- - -	GODZ KGR	Godz. transp. konserw. grodz.	-----	H	9,00	-	148	K GRODZEŃ	
	Koszęcin	02-16-1-06- - -	K GRODZEŃ	Napr. (kons.) ogr. upraw leśn.	-----	H	91,00	-	148	K GRODZEŃ	
	Piłka	02-16-1-07- - -	GODZ KGR	Godz. transp. konserw. grodz.	-----	H	8,00	-	148	K GRODZEŃ	
	Piłka	02-16-1-07- - -	K GRODZEŃ	Napr. (kons.) ogr. upraw leśn.	-----	H	45,00	-	148	K GRODZEŃ	
	Strzebiń	02-16-1-08- - -	GODZ KGR	Godz. transp. konserw. grodz.	-----	H	3,00	-	148	K GRODZEŃ	
	Strzebiń	02-16-1-08- - -	K GRODZEŃ	Napr. (kons.) ogr. upraw leśn.	-----	H	30,00	-	148	K GRODZEŃ	
	Brusiek	02-16-1-09- - -	GODZ KGR	Godz. transp. konserw. grodz.	-----	H	6,00	-	148	K GRODZEŃ	
	Brusiek	02-16-1-09- - -	K GRODZEŃ	Napr. (kons.) ogr. upraw leśn.	-----	H	54,00	-	148	K GRODZEŃ	

	Piasek	02-16-1-10- - -	GODZ KGR	Godz. transp. konserw. grodz.	-----	H	15,00	-	148	K GRODZEŃ
	Piasek	02-16-1-10- - -	K GRODZEŃ	Napr. (kons.) ogr. upraw leśn.	-----	H	91,00	-	148	K GRODZEŃ
	Kalety	02-16-1-11- - -	GODZ KGR	Godz. transp. konserw. grodz.	-----	H	3,00	-	148	K GRODZEŃ
	Kalety	02-16-1-11- - -	K GRODZEŃ	Napr. (kons.) ogr. upraw leśn.	-----	H	30,00	-	148	K GRODZEŃ
O-KONTRU	Piłka	02-16-1-07-326 -f -00	GODZ RYJ	Godz. transp. puł. ryjkowce	1	H	1,00	-	155	PUL-RYJ
	Piłka	02-16-1-07-326 -f -00	PUL-RYJ	wykl. pułapek na ryjkowce	1	SZT	28,00	3,81	155	PUL-RYJ
	Brusiek	02-16-1-09-651 -d -01	GODZ RYJ	Godz. transp. puł. ryjkowce	1	H	1,00	-	155	PUL-RYJ
	Brusiek	02-16-1-09-651 -d -01	PUL-RYJ	wykl. pułapek na ryjkowce	1	SZT	4,00	0,54	155	PUL-RYJ
	Brusiek	02-16-1-09-651 -f -01	GODZ RYJ	Godz. transp. puł. ryjkowce	1	H	1,00	-	155	PUL-RYJ
	Brusiek	02-16-1-09-651 -f -01	PUL-RYJ	wykl. pułapek na ryjkowce	1	SZT	13,00	1,77	155	PUL-RYJ
	Brusiek	02-16-1-09-693 -b -00	GODZ RYJ	Godz. transp. puł. ryjkowce	1	H	1,00	-	155	PUL-RYJ
	Brusiek	02-16-1-09-693 -b -00	PUL-RYJ	wykl. pułapek na ryjkowce	1	SZT	28,00	3,81	155	PUL-RYJ
O-PROGND	Koszęcin	02-16-1-06- - -	GODZ RH8	Prace godzinowe ręczne	1	H	15,00	-	370	GODZ RH8
	Brusiek	02-16-1-09- - -	GODZ RH8	Prace godzinowe ręczne	1	H	15,00	-	370	GODZ RH8
O-PROGNŚ	Koszęcin	02-16-1-06- - -	SZUK-OWAD	Próbne poszukiw.owad.m.podokap	2	SZT	19,00	71,95	159	SZUK-OWAD
	Piłka	02-16-1-07- - -	SZUK-OWAD	Próbne poszukiw.owad.m.podokap	2	SZT	20,00	75,74	159	SZUK-OWAD
	Strzebiń	02-16-1-08- - -	SZUK-OWAD	Próbne poszukiw.owad.m.podokap	2	SZT	9,00	34,08	159	SZUK-OWAD
	Brusiek	02-16-1-09- - -	SZUK-OWAD	Próbne poszukiw.owad.m.podokap	2	SZT	25,00	94,68	159	SZUK-OWAD
	Piasek	02-16-1-10- - -	SZUK-OWAD	Próbne poszukiw.owad.m.podokap	2	SZT	10,00	37,87	159	SZUK-OWAD
	Kalety	02-16-1-11- - -	SZUK-OWAD	Próbne poszukiw.owad.m.podokap	2	SZT	9,00	34,08	159	SZUK-OWAD
	Koszęcin	02-16-1-06- - -	GODZ MH8	prace godz. wyk. ciągnikiem	-----	H	8,00	-	380	GODZ MH8
	Koszęcin	02-16-1-06- - -	GODZ RH8	Prace godzinowe ręczne	-----	H	20,00	-	370	GODZ RH8
	Piłka	02-16-1-07- - -	GODZ MH8	prace godz. wyk. ciągnikiem	-----	H	8,00	-	380	GODZ MH8
	Piłka	02-16-1-07- - -	GODZ RH8	Prace godzinowe ręczne	-----	H	20,00	-	370	GODZ RH8
	Strzebiń	02-16-1-08- - -	GODZ MH8	prace godz. wyk. ciągnikiem	-----	H	8,00	-	380	GODZ MH8

O-SMIECI	Strzebiń	02-16-1-08-	- -	GODZ RH8	Prace godzinowe ręczne	-----	H	20,00	-	370	GODZ RH8
	Brusiek	02-16-1-09-	- -	GODZ MH8	prace godz. wyk. ciągnikiem	-----	H	8,00	-	380	GODZ MH8
	Brusiek	02-16-1-09-	- -	GODZ RH8	Prace godzinowe ręczne	-----	H	20,00	-	370	GODZ RH8
	Piasek	02-16-1-10-	- -	GODZ MH8	prace godz. wyk. ciągnikiem	-----	H	8,00	-	380	GODZ MH8
	Piasek	02-16-1-10-	- -	GODZ RH8	Prace godzinowe ręczne	-----	H	20,00	-	370	GODZ RH8
	Kalety	02-16-1-11-	- -	GODZ MH8	prace godz. wyk. ciągnikiem	-----	H	8,00	-	380	GODZ MH8
	Kalety	02-16-1-11-	- -	GODZ RH8	Prace godzinowe ręczne	-----	H	20,00	-	370	GODZ RH8
O-SPAŁM	Piłka	02-16-1-07-295	-c -00	ZAB-RYS	zab młod od spałów rysakowanie	1	TSZT	5,50	-	136	ZAB-RYS
	Piłka	02-16-1-07-380	-b -00	ZAB-RYS	zab młod od spałów rysakowanie	1	TSZT	5,40	-	136	ZAB-RYS
	Piłka	02-16-1-07-409	-c -00	ZAB-RYS	zab młod od spałów rysakowanie	1	TSZT	3,40	-	136	ZAB-RYS
	Piłka	02-16-1-07-410	-a -00	ZAB-RYS	zab młod od spałów rysakowanie	1	TSZT	3,25	-	136	ZAB-RYS
	Piłka	02-16-1-07-414	-j -00	ZAB-RYS	zab młod od spałów rysakowanie	1	TSZT	1,58	-	136	ZAB-RYS
	Piłka	02-16-1-07-415	-g -00	ZAB-RYS	zab młod od spałów rysakowanie	1	TSZT	1,70	-	136	ZAB-RYS
	Piłka	02-16-1-07-416	-f -00	ZAB-RYS	zab młod od spałów rysakowanie	1	TSZT	6,27	-	136	ZAB-RYS
	Piłka	02-16-1-07-421	-a -00	ZAB-RYS	zab młod od spałów rysakowanie	1	TSZT	3,80	-	136	ZAB-RYS
	Piłka	02-16-1-07-447	-d -00	ZAB-RYS	zab młod od spałów rysakowanie	1	TSZT	4,45	-	136	ZAB-RYS
	Piłka	02-16-1-07-449	-a -00	ZAB-RYS	zab młod od spałów rysakowanie	1	TSZT	2,10	-	136	ZAB-RYS
	Piłka	02-16-1-07-449	-d -00	ZAB-RYS	zab młod od spałów rysakowanie	1	TSZT	0,90	-	136	ZAB-RYS
	Piłka	02-16-1-07-449	-j -00	ZAB-RYS	zab młod od spałów rysakowanie	1	TSZT	5,15	-	136	ZAB-RYS
	Piłka	02-16-1-07-450	-c -00	ZAB-RYS	zab młod od spałów rysakowanie	1	TSZT	2,55	-	136	ZAB-RYS
	Piłka	02-16-1-07-450	-g -00	ZAB-RYS	zab młod od spałów rysakowanie	1	TSZT	2,95	-	136	ZAB-RYS
	Piłka	02-16-1-07-450	-m -00	ZAB-RYS	zab młod od spałów rysakowanie	1	TSZT	1,57	-	136	ZAB-RYS
O-ZWRYJM	Piłka	02-16-1-07-326	-f -00	GODZ MH8	prace godz. wyk. ciągnikiem	1	H	5,00	-	380	GODZ MH8
	Piłka	02-16-1-07-326	-f -00	GODZ RH8	Prace godzinowe ręczne	1	H	91,00	-	370	GODZ RH8
	Brusiek	02-16-1-09-693	-b -00	GODZ MH8	prace godz. wyk. ciągnikiem	1	H	1,00	-	380	GODZ MH8
	Brusiek	02-16-1-09-693	-b -00	GODZ RH8	Prace godzinowe ręczne	1	H	62,00	-	370	GODZ RH8
	Koszęcin	02-16-1-06-	- -	GODZ RH8	Prace godzinowe ręczne	-----	H	2,00	-	370	GODZ RH8
	Piłka	02-16-1-07-	- -	GODZ RH8	Prace godzinowe ręczne	-----	H	2,00	-	370	GODZ RH8

P-INFO	Strzebiń	02-16-1-08-	- -	GODZ RH8	Prace godzinowe ręczne	-----	H	2,00	-	370	GODZ RH8
	Brusiek	02-16-1-09-	- -	GODZ RH8	Prace godzinowe ręczne	-----	H	3,00	-	370	GODZ RH8
	Piasek	02-16-1-10-	- -	GODZ RH8	Prace godzinowe ręczne	-----	H	2,00	-	370	GODZ RH8
	Kalety	02-16-1-11-	- -	GODZ RH8	Prace godzinowe ręczne	-----	H	2,00	-	370	GODZ RH8
P-PASYS	Koszęcin	02-16-1-06-	- -	GODZ RH8	Prace godzinowe ręczne	-----	H	10,00	-	370	GODZ RH8
	Koszęcin	02-16-1-06-474	-h -00	GODZ MH8	prace godz. wyk. ciągnikiem	-----	H	1,00	-	380	GODZ MH8
	Koszęcin	02-16-1-06-474	-h -00	PPOŻ-PORZ	porząd.teren.przy pasach p-poż	3	HA	0,08	1,61	172	PPOŻ-PORZ
	Piłka	02-16-1-07-	- -	GODZ-MIN2	g. przejr. przy odn. pasów ppoż	-----	KMTR	3,00	-	174	ODN-PASP
	Piłka	02-16-1-07-	- -	GODZ RH8	Prace godzinowe ręczne	-----	H	5,00	-	370	GODZ RH8
	Piłka	02-16-1-07-	- -	ODN-PASC	Odn.brzd p-poż min.szer > 2m	1	KMTR	0,80	0,27	174	ODN-PASP
	Strzebiń	02-16-1-08-	- -	GODZ RH8	Prace godzinowe ręczne	-----	H	3,00	-	370	GODZ RH8
	Strzebiń	02-16-1-08-600	-c -00	PPOŻ-PORZ	porząd.teren.przy pasach p-poż	2	HA	0,03	0,45	172	PPOŻ-PORZ
	Brusiek	02-16-1-09-	- -	GODZ-MIN2	g. przejr. przy odn. pasów ppoż	-----	KMTR	8,00	-	174	ODN-PASP
	Brusiek	02-16-1-09-	- -	GODZ RH8	Prace godzinowe ręczne	-----	H	10,00	-	370	GODZ RH8
	Brusiek	02-16-1-09-	- -	ODN-PASC	Odn.brzd p-poż min.szer > 2m	1	KMTR	1,50	0,5	174	ODN-PASP
	Brusiek	02-16-1-09-514	-b -00	PPOŻ-PORZ	porząd.teren.przy pasach p-poż	3	HA	0,04	0,8	172	PPOŻ-PORZ
	Brusiek	02-16-1-09-615	-i -00	GODZ MH8	prace godz. wyk. ciągnikiem	-----	H	1,50	-	380	GODZ MH8
	Brusiek	02-16-1-09-615	-i -00	PPOŻ-PORZ	porząd.teren.przy pasach p-poż	2	HA	0,45	6,78	172	PPOŻ-PORZ
	Piasek	02-16-1-10-	- -	GODZ-MIN2	g. przejr. przy odn. pasów ppoż	-----	KMTR	1,50	-	174	ODN-PASP
	Piasek	02-16-1-10-	- -	GODZ RH8	Prace godzinowe ręczne	-----	H	7,00	-	370	GODZ RH8
	Piasek	02-16-1-10-	- -	ODN-PASC	Odn.brzd p-poż min.szer > 2m	1	KMTR	0,60	0,2	174	ODN-PASP
	Kalety	02-16-1-11-	- -	GODZ RH8	Prace godzinowe ręczne	-----	H	5,00	-	370	GODZ RH8
	Kalety	02-16-1-11-675	-i -00	GODZ-MIN2	g. przejr. przy odn. pasów ppoż	-----	KMTR	2,00	-	174	ODN-PASP
	Kalety	02-16-1-11-675	-i -00	ODN-PASC	Odn.brzd p-poż min.szer > 2m	1	KMTR	0,24	0,08	174	ODN-PASP
Kalety	02-16-1-11-677	-d -00	PPOŻ-PORZ	porząd.teren.przy pasach p-poż	3	HA	0,05	1	172	PPOŻ-PORZ	
Kalety	02-16-1-11-718	-g -00	PPOŻ-PORZ	porząd.teren.przy pasach p-poż	3	HA	0,80	16,07	172	PPOŻ-PORZ	
Kalety	02-16-1-11-773	-r -00	PPOŻ-PORZ	porząd.teren.przy pasach p-poż	1	HA	0,05	0,56	172	PPOŻ-PORZ	
Kalety	02-16-1-11-776	-g -00	GODZ-MIN2	g. przejr. przy odn. pasów ppoż	-----	KMTR	2,00	-	174	ODN-PASP	

OCHRP

	Kalety	02-16-1-11-776 -g -00	ODN-PASC	Odn.brzd p-poż min.szer > 2m	1	KMTR	0,24	0,08	174	ODN-PASP
P-PORZ	Koszęcin	02-16-1-06- - -	GODZ-MIN2	g. przej. przy odn. pasów ppoż	-----	KMTR	5,00	-	174	ODN-PASP
	Koszęcin	02-16-1-06- - -	GODZ RH8	Prace godzinowe ręczne	-----	H	15,00	-	370	GODZ RH8
	Koszęcin	02-16-1-06- - -	ODN-PASC	Odn.brzd p-poż min.szer > 2m	1	KMTR	0,55	0,18	174	ODN-PASP
	Koszęcin	02-16-1-06-290 -g -00	PPOŻ-PORZ	porząd.teren.przy pasach p-poż	2	HA	0,10	1,51	172	PPOŻ-PORZ
	Koszęcin	02-16-1-06-317 -a -00	GODZ MH8	prace godz. wyk. ciągnikiem	-----	H	1,00	-	380	GODZ MH8
	Koszęcin	02-16-1-06-317 -a -00	PPOŻ-PORZ	porząd.teren.przy pasach p-poż	3	HA	0,20	4,02	172	PPOŻ-PORZ
	Koszęcin	02-16-1-06-317 -c -00	GODZ MH8	prace godz. wyk. ciągnikiem	-----	H	1,00	-	380	GODZ MH8
	Koszęcin	02-16-1-06-317 -c -00	PPOŻ-PORZ	porząd.teren.przy pasach p-poż	2	HA	0,20	3,01	172	PPOŻ-PORZ
	Koszęcin	02-16-1-06-399 -a -00	GODZ MH8	prace godz. wyk. ciągnikiem	-----	H	1,00	-	380	GODZ MH8
	Koszęcin	02-16-1-06-399 -a -00	PPOŻ-PORZ	porząd.teren.przy pasach p-poż	1	HA	0,15	1,69	172	PPOŻ-PORZ
	Koszęcin	02-16-1-06-399 -l -00	GODZ MH8	prace godz. wyk. ciągnikiem	-----	H	1,00	-	380	GODZ MH8
	Koszęcin	02-16-1-06-399 -l -00	PPOŻ-PORZ	porząd.teren.przy pasach p-poż	1	HA	0,30	3,39	172	PPOŻ-PORZ
	Piłka	02-16-1-07- - -	GODZ RH8	Prace godzinowe ręczne	-----	H	20,00	-	370	GODZ RH8
	Strzebiń	02-16-1-08- - -	GODZ RH8	Prace godzinowe ręczne	-----	H	13,00	-	370	GODZ RH8
	Strzebiń	02-16-1-08- - -	ODN-PASC	Odn.brzd p-poż min.szer > 2m	1	KMTR	1,30	0,44	174	ODN-PASP
	Strzebiń	02-16-1-08-363 -bx -00	PPOŻ-PORZ	porząd.teren.przy pasach p-poż	2	HA	0,15	2,26	172	PPOŻ-PORZ
	Strzebiń	02-16-1-08-392 -a -00	PPOŻ-PORZ	porząd.teren.przy pasach p-poż	2	HA	0,15	2,26	172	PPOŻ-PORZ
	Strzebiń	02-16-1-08-433 -h -00	PPOŻ-PORZ	porząd.teren.przy pasach p-poż	2	HA	0,12	1,81	172	PPOŻ-PORZ
	Strzebiń	02-16-1-08-433 -i -00	PPOŻ-PORZ	porząd.teren.przy pasach p-poż	2	HA	0,30	4,52	172	PPOŻ-PORZ
	Strzebiń	02-16-1-08-434 -a -00	PPOŻ-PORZ	porząd.teren.przy pasach p-poż	1	HA	0,10	1,13	172	PPOŻ-PORZ
	Strzebiń	02-16-1-08-434 -b -00	PPOŻ-PORZ	porząd.teren.przy pasach p-poż	2	HA	0,10	1,51	172	PPOŻ-PORZ
	Strzebiń	02-16-1-08-434 -c -00	PPOŻ-PORZ	porząd.teren.przy pasach p-poż	2	HA	0,14	2,11	172	PPOŻ-PORZ
	Strzebiń	02-16-1-08-461 -o -00	PPOŻ-PORZ	porząd.teren.przy pasach p-poż	2	HA	0,60	9,04	172	PPOŻ-PORZ
	Strzebiń	02-16-1-08-502 -i -00	PPOŻ-PORZ	porząd.teren.przy pasach p-poż	2	HA	0,20	3,01	172	PPOŻ-PORZ
	Strzebiń	02-16-1-08-506 -a -00	PPOŻ-PORZ	porząd.teren.przy pasach p-poż	3	HA	0,13	2,61	172	PPOŻ-PORZ
	Brusiek	02-16-1-09- - -	GODZ RH8	Prace godzinowe ręczne	-----	H	30,00	-	370	GODZ RH8
Brusiek	02-16-1-09-509 -h -00	PPOŻ-PORZ	porząd.teren.przy pasach p-poż	3	HA	0,13	2,61	172	PPOŻ-PORZ	

Brusiek	02-16-1-09-515 -g -00	GODZ MH8	prace godz. wyk. ciągnikiem	-----	H	1,00	-	380	GODZ MH8
Brusiek	02-16-1-09-515 -g -00	PPOŻ-PORZ	porząd.teren.przy pasach p-poż	3	HA	0,20	4,02	172	PPOŻ-PORZ
Brusiek	02-16-1-09-561 -m -00	GODZ MH8	prace godz. wyk. ciągnikiem	-----	H	1,00	-	380	GODZ MH8
Brusiek	02-16-1-09-561 -m -00	PPOŻ-PORZ	porząd.teren.przy pasach p-poż	2	HA	0,20	3,01	172	PPOŻ-PORZ
Brusiek	02-16-1-09-609 -c -00	GODZ MH8	prace godz. wyk. ciągnikiem	-----	H	1,00	-	380	GODZ MH8
Brusiek	02-16-1-09-609 -c -00	PPOŻ-PORZ	porząd.teren.przy pasach p-poż	1	HA	0,60	6,78	172	PPOŻ-PORZ
Brusiek	02-16-1-09-615 -k -00	GODZ MH8	prace godz. wyk. ciągnikiem	-----	H	1,00	-	380	GODZ MH8
Brusiek	02-16-1-09-615 -k -00	PPOŻ-PORZ	porząd.teren.przy pasach p-poż	2	HA	0,25	3,77	172	PPOŻ-PORZ
Brusiek	02-16-1-09-655 -d -00	PPOŻ-PORZ	porząd.teren.przy pasach p-poż	1	HA	0,06	0,68	172	PPOŻ-PORZ
Piasek	02-16-1-10- - -	GODZ RH8	Prace godzinowe ręczne	-----	H	20,00	-	370	GODZ RH8
Piasek	02-16-1-10-586 -i -00	PPOŻ-PORZ	porząd.teren.przy pasach p-poż	2	HA	0,35	5,27	172	PPOŻ-PORZ
Kalety	02-16-1-11- - -	GODZ RH8	Prace godzinowe ręczne	-----	H	20,00	-	370	GODZ RH8
Kalety	02-16-1-11-677 -c -00	PPOŻ-PORZ	porząd.teren.przy pasach p-poż	4	HA	0,13	3,48	172	PPOŻ-PORZ
Kalety	02-16-1-11-679 -b -00	PPOŻ-PORZ	porząd.teren.przy pasach p-poż	1	HA	0,15	1,69	172	PPOŻ-PORZ
Kalety	02-16-1-11-681 -c -00	PPOŻ-PORZ	porząd.teren.przy pasach p-poż	3	HA	0,30	6,02	172	PPOŻ-PORZ
Kalety	02-16-1-11-682 -b -00	PPOŻ-PORZ	porząd.teren.przy pasach p-poż	3	HA	0,04	0,8	172	PPOŻ-PORZ
Kalety	02-16-1-11-692 -b -00	PPOŻ-PORZ	porząd.teren.przy pasach p-poż	1	HA	0,15	1,69	172	PPOŻ-PORZ
Kalety	02-16-1-11-748 -p -00	PPOŻ-PORZ	porząd.teren.przy pasach p-poż	3	HA	0,06	1,2	172	PPOŻ-PORZ
Kalety	02-16-1-11-776 -a -00	PPOŻ-PORZ	porząd.teren.przy pasach p-poż	1	HA	0,15	1,69	172	PPOŻ-PORZ
Kalety	02-16-1-11-776 -c -00	PPOŻ-PORZ	porząd.teren.przy pasach p-poż	1	HA	0,15	1,69	172	PPOŻ-PORZ
Kalety	02-16-1-11-776 -d -00	PPOŻ-PORZ	porząd.teren.przy pasach p-poż	1	HA	0,30	3,39	172	PPOŻ-PORZ
Koszęcin	02-16-1-06- - -	GODZ MH8	prace godz. wyk. ciągnikiem	-----	H	3,00	-	380	GODZ MH8
Koszęcin	02-16-1-06- - -	GODZNOC	Prace godzinowe w porze nocnej	-----	H	4,00	-	375	GODZNOC
Koszęcin	02-16-1-06- - -	GODZ RH8	Prace godzinowe ręczne	-----	H	8,00	-	370	GODZ RH8
Piłka	02-16-1-07- - -	GODZ MH8	prace godz. wyk. ciągnikiem	-----	H	3,00	-	380	GODZ MH8
Piłka	02-16-1-07- - -	GODZNOC	Prace godzinowe w porze nocnej	-----	H	4,00	-	375	GODZNOC
Piłka	02-16-1-07- - -	GODZ RH8	Prace godzinowe ręczne	-----	H	8,00	-	370	GODZ RH8
Strzebiń	02-16-1-08- - -	GODZ MH8	prace godz. wyk. ciągnikiem	-----	H	3,00	-	380	GODZ MH8

P-POŻAR	Strzebiń	02-16-1-08-	- -	GODZNOC	Prace godzinowe w porze nocnej	-----	H	3,00	-	375	GODZNOC	
	Strzebiń	02-16-1-08-	- -	GODZ RH8	Prace godzinowe ręczne	-----	H	9,50	-	370	GODZ RH8	
	Brusiek	02-16-1-09-	- -	GODZ MH8	prace godz. wyk. ciągnikiem	-----	H	2,00	-	380	GODZ MH8	
	Brusiek	02-16-1-09-	- -	GODZNOC	Prace godzinowe w porze nocnej	-----	H	4,00	-	375	GODZNOC	
	Brusiek	02-16-1-09-	- -	GODZ RH8	Prace godzinowe ręczne	-----	H	10,00	-	370	GODZ RH8	
	Piasek	02-16-1-10-	- -	GODZ MH8	prace godz. wyk. ciągnikiem	-----	H	3,00	-	380	GODZ MH8	
	Piasek	02-16-1-10-	- -	GODZNOC	Prace godzinowe w porze nocnej	-----	H	2,00	-	375	GODZNOC	
	Piasek	02-16-1-10-	- -	GODZ RH8	Prace godzinowe ręczne	-----	H	11,50	-	370	GODZ RH8	
	Kalety	02-16-1-11-	- -	GODZ MH8	prace godz. wyk. ciągnikiem	-----	H	2,00	-	380	GODZ MH8	
	Kalety	02-16-1-11-	- -	GODZNOC	Prace godzinowe w porze nocnej	-----	H	3,00	-	375	GODZNOC	
	Kalety	02-16-1-11-	- -	GODZ RH8	Prace godzinowe ręczne	-----	H	12,00	-	370	GODZ RH8	
P-PUNKTŁ	Koszęcin	02-16-1-06-	- -	GODZ RH8	Prace godzinowe ręczne	-----	H	2410,00	-	370	GODZ RH8	
UT-WODA	Koszęcin	02-16-1-06-370	-g -00	GODZ RH8	Prace godzinowe ręczne	-----	H	1,00	-	370	GODZ RH8	
	Koszęcin	02-16-1-06-370	-g -00	GODZ RU8	Pr. godz. ręczne z urządzeniem	-----	H	1,00	-	373	GODZ RU8	
	Strzebiń	02-16-1-08-362	-m -00	GODZ RH8	Prace godzinowe ręczne	-----	H	1,00	-	370	GODZ RH8	
	Strzebiń	02-16-1-08-362	-m -00	GODZ RU8	Pr. godz. ręczne z urządzeniem	-----	H	1,00	-	373	GODZ RU8	
	Piasek	02-16-1-10-586	-l -00	GODZ RH8	Prace godzinowe ręczne	-----	H	1,00	-	370	GODZ RH8	
	Piasek	02-16-1-10-586	-l -00	GODZ RU8	Pr. godz. ręczne z urządzeniem	-----	H	1,00	-	373	GODZ RU8	
OCHRPR	OP-REZERW	Piasek	02-16-1-10-455	-a -00	CW<05D<40	CW-nach <40%, II Gr.gat, < 5%	4	HA	0,40	12,43	127	CW-W
		Piasek	02-16-1-10-455	-a -00	GODZ RH8	Prace godzinowe ręczne	-----	H	16,00	-	370	GODZ RH8
CSS	Koszęcin	Piłka	02-16-1-07-416	-i -01	CWD-H	Całk. wyrób drewna HARWESTER	-----	M3	84,00	7,83	2	CWD-D
		Piłka	02-16-1-07-416	-i -01	ZRYW HARW	zrywka po poz. harwesterowym	-----	M3	84,00	16,67	2	CWD-D
		Piłka	02-16-1-07-416	-i -01	CWD-H	Całk. wyrób drewna HARWESTER	-----	M3	103,00	6,58	2	CWD-D
		Piłka	02-16-1-07-416	-i -01	ZRYW HARW	zrywka po poz. harwesterowym	-----	M3	103,00	17	2	CWD-D
	Koszęcin	Koszęcin	02-16-1-06-290	-a -00	CWD-H	Całk. wyrób drewna HARWESTER	-----	M3	209,00	9,5	2	CWD-D
		Koszęcin	02-16-1-06-290	-a -00	CWD-P	Całk. wyrób drewna PILARKA	-----	M3	21,00	19,42	2	CWD-D

Koszęcin	02-16-1-06-290 -a -00	ZRYW HARW	zrywka po poz. harwesterowym	-----	M3	209,00	27,65	2	CWD-D
Koszęcin	02-16-1-06-290 -a -00	ZRYW PIL	zrywka po poz. pilarką	-----	M3	21,00	3,74	2	CWD-D
Koszęcin	02-16-1-06-317 -i -00	CWD-P	Całk. wyrób drewna PILARKA	-----	M3	474,00	159,58	2	CWD-D
Koszęcin	02-16-1-06-317 -i -00	ZRYW PIL	zrywka po poz. pilarką	-----	M3	474,00	82,18	2	CWD-D
Koszęcin	02-16-1-06-343 -d -00	CWD-H	Całk. wyrób drewna HARWESTER	-----	M3	614,00	24,17	2	CWD-D
Koszęcin	02-16-1-06-343 -d -00	CWD-P	Całk. wyrób drewna PILARKA	-----	M3	1,00	1,44	2	CWD-D
Koszęcin	02-16-1-06-343 -d -00	ZRYW HARW	zrywka po poz. harwesterowym	-----	M3	614,00	86,28	2	CWD-D
Koszęcin	02-16-1-06-343 -d -00	ZRYW PIL	zrywka po poz. pilarką	-----	M3	1,00	0,23	2	CWD-D
Koszęcin	02-16-1-06-400 -b -00	CWD-H	Całk. wyrób drewna HARWESTER	-----	M3	897,00	36,65	2	CWD-D
Koszęcin	02-16-1-06-400 -b -00	CWD-P	Całk. wyrób drewna PILARKA	-----	M3	11,00	8,04	2	CWD-D
Koszęcin	02-16-1-06-400 -b -00	ZRYW HARW	zrywka po poz. harwesterowym	-----	M3	897,00	124,23	2	CWD-D
Koszęcin	02-16-1-06-400 -b -00	ZRYW PIL	zrywka po poz. pilarką	-----	M3	11,00	1,72	2	CWD-D
Koszęcin	02-16-1-06-405 -i -00	CWD-H	Całk. wyrób drewna HARWESTER	-----	M3	313,00	14,02	2	CWD-D
Koszęcin	02-16-1-06-405 -i -00	ZRYW HARW	zrywka po poz. harwesterowym	-----	M3	313,00	43,05	2	CWD-D
Koszęcin	02-16-1-06-438 -f -00	CWD-H	Całk. wyrób drewna HARWESTER	-----	M3	84,00	3,97	2	CWD-D
Koszęcin	02-16-1-06-438 -f -00	CWD-P	Całk. wyrób drewna PILARKA	-----	M3	2,00	2,44	2	CWD-D
Koszęcin	02-16-1-06-438 -f -00	ZRYW HARW	zrywka po poz. harwesterowym	-----	M3	84,00	10,4	2	CWD-D
Koszęcin	02-16-1-06-438 -f -00	ZRYW PIL	zrywka po poz. pilarką	-----	M3	2,00	0,32	2	CWD-D
Koszęcin	02-16-1-06-438 -l -00	CWD-H	Całk. wyrób drewna HARWESTER	-----	M3	197,00	9,41	2	CWD-D
Koszęcin	02-16-1-06-438 -l -00	CWD-P	Całk. wyrób drewna PILARKA	-----	M3	11,00	16,86	2	CWD-D
Koszęcin	02-16-1-06-438 -l -00	ZRYW HARW	zrywka po poz. harwesterowym	-----	M3	197,00	29,1	2	CWD-D
Koszęcin	02-16-1-06-438 -l -00	ZRYW PIL	zrywka po poz. pilarką	-----	M3	11,00	2,53	2	CWD-D
Koszęcin	02-16-1-06-443 -a -01	CWD-H	Całk. wyrób drewna HARWESTER	-----	M3	687,00	26,85	2	CWD-D
Koszęcin	02-16-1-06-443 -a -01	CWD-P	Całk. wyrób drewna PILARKA	-----	M3	3,00	3,96	2	CWD-D
Koszęcin	02-16-1-06-443 -a -01	ZRYW HARW	zrywka po poz. harwesterowym	-----	M3	687,00	116,83	2	CWD-D

Koszęcin	02-16-1-06-443 -a -01	ZRYW PIL	zrywka po poz. pilarką	-----	M3	3,00	0,71	2	CWD-D
Koszęcin	02-16-1-06-471 -i -00	CWD-H	Całk. wyrób drewna HARWESTER	-----	M3	192,00	9,67	2	CWD-D
Koszęcin	02-16-1-06-471 -i -00	CWD-P	Całk. wyrób drewna PILARKA	-----	M3	3,00	4,04	2	CWD-D
Koszęcin	02-16-1-06-471 -i -00	ZRYW HARW	zrywka po poz. harwesterowym	-----	M3	192,00	25,32	2	CWD-D
Koszęcin	02-16-1-06-471 -i -00	ZRYW PIL	zrywka po poz. pilarką	-----	M3	3,00	0,54	2	CWD-D
Koszęcin	02-16-1-06-471 -j -00	CWD-P	Całk. wyrób drewna PILARKA	-----	M3	710,00	192,29	2	CWD-D
Koszęcin	02-16-1-06-471 -j -00	ZRYW PIL	zrywka po poz. pilarką	-----	M3	710,00	138,79	2	CWD-D
Koszęcin	02-16-1-06-474 -d -00	CWD-H	Całk. wyrób drewna HARWESTER	-----	M3	325,00	15,09	2	CWD-D
Koszęcin	02-16-1-06-474 -d -00	ZRYW HARW	zrywka po poz. harwesterowym	-----	M3	325,00	43,88	2	CWD-D
Piłka	02-16-1-07-322 -a -00	CWD-H	Całk. wyrób drewna HARWESTER	-----	M3	158,00	6,76	2	CWD-D
Piłka	02-16-1-07-322 -a -00	ZRYW HARW	zrywka po poz. harwesterowym	-----	M3	158,00	19,38	2	CWD-D
Piłka	02-16-1-07-322 -b -00	CWD-H	Całk. wyrób drewna HARWESTER	-----	M3	679,00	32,94	2	CWD-D
Piłka	02-16-1-07-322 -b -00	CWD-P	Całk. wyrób drewna PILARKA	-----	M3	1,00	2,47	2	CWD-D
Piłka	02-16-1-07-322 -b -00	ZRYW HARW	zrywka po poz. harwesterowym	-----	M3	679,00	95,87	2	CWD-D
Piłka	02-16-1-07-322 -b -00	ZRYW PIL	zrywka po poz. pilarką	-----	M3	1,00	0,33	2	CWD-D
Piłka	02-16-1-07-380 -j -00	CWD-H	Całk. wyrób drewna HARWESTER	-----	M3	501,00	25,52	2	CWD-D
Piłka	02-16-1-07-380 -j -00	ZRYW HARW	zrywka po poz. harwesterowym	-----	M3	501,00	66,51	2	CWD-D
Piłka	02-16-1-07-409 -f -01	CWD-H	Całk. wyrób drewna HARWESTER	-----	M3	887,00	39,11	2	CWD-D
Piłka	02-16-1-07-409 -f -01	ZRYW HARW	zrywka po poz. harwesterowym	-----	M3	887,00	120,32	2	CWD-D
Piłka	02-16-1-07-411 -j -00	CWD-H	Całk. wyrób drewna HARWESTER	-----	M3	194,00	8,64	2	CWD-D
Piłka	02-16-1-07-411 -j -00	ZRYW HARW	zrywka po poz. harwesterowym	-----	M3	194,00	26	2	CWD-D
Piłka	02-16-1-07-413 -i -00	CWD-H	Całk. wyrób drewna HARWESTER	-----	M3	643,00	33,54	2	CWD-D
Piłka	02-16-1-07-413 -i -00	ZRYW HARW	zrywka po poz. harwesterowym	-----	M3	643,00	117,5	2	CWD-D
Piłka	02-16-1-07-418 -b -00	CWD-H	Całk. wyrób drewna HARWESTER	-----	M3	728,00	30,43	2	CWD-D

Piłka	02-16-1-07-418 -b -00	ZRYW HARW	zrywka po poz. harwesterowym	-----	M3	728,00	93,51	2	CWD-D
Piłka	02-16-1-07-449 -b -00	CWD-H	Całk. wyrób drewna HARWESTER	-----	M3	192,00	12,53	2	CWD-D
Piłka	02-16-1-07-449 -b -00	ZRYW HARW	zrywka po poz. harwesterowym	-----	M3	192,00	39,3	2	CWD-D
Piłka	02-16-1-07-450 -h -00	CWD-H	Całk. wyrób drewna HARWESTER	-----	M3	657,00	30,59	2	CWD-D
Piłka	02-16-1-07-450 -h -00	ZRYW HARW	zrywka po poz. harwesterowym	-----	M3	657,00	83,38	2	CWD-D
Piłka	02-16-1-07-450 -l -00	CWD-H	Całk. wyrób drewna HARWESTER	-----	M3	638,00	25,25	2	CWD-D
Piłka	02-16-1-07-450 -l -00	ZRYW HARW	zrywka po poz. harwesterowym	-----	M3	638,00	89,44	2	CWD-D
Strzebiń	02-16-1-08-461 -k -01	CWD-H	Całk. wyrób drewna HARWESTER	-----	M3	685,00	22,93	2	CWD-D
Strzebiń	02-16-1-08-461 -k -01	CWD-P	Całk. wyrób drewna PILARKA	-----	M3	30,00	32,12	2	CWD-D
Strzebiń	02-16-1-08-461 -k -01	ZRYW HARW	zrywka po poz. harwesterowym	-----	M3	685,00	97,38	2	CWD-D
Strzebiń	02-16-1-08-461 -k -01	ZRYW PIL	zrywka po poz. pilarką	-----	M3	30,00	5,63	2	CWD-D
Strzebiń	02-16-1-08-461 -n -00	CWD-H	Całk. wyrób drewna HARWESTER	-----	M3	148,00	7,8	2	CWD-D
Strzebiń	02-16-1-08-461 -n -00	CWD-P	Całk. wyrób drewna PILARKA	-----	M3	32,00	25,64	2	CWD-D
Strzebiń	02-16-1-08-461 -n -00	ZRYW HARW	zrywka po poz. harwesterowym	-----	M3	148,00	22,63	2	CWD-D
Strzebiń	02-16-1-08-461 -n -00	ZRYW PIL	zrywka po poz. pilarką	-----	M3	32,00	5,89	2	CWD-D
Strzebiń	02-16-1-08-461 -p -00	CWD-H	Całk. wyrób drewna HARWESTER	-----	M3	353,00	14,72	2	CWD-D
Strzebiń	02-16-1-08-461 -p -00	CWD-P	Całk. wyrób drewna PILARKA	-----	M3	37,00	31,78	2	CWD-D
Strzebiń	02-16-1-08-461 -p -00	ZRYW HARW	zrywka po poz. harwesterowym	-----	M3	353,00	42,49	2	CWD-D
Strzebiń	02-16-1-08-461 -p -00	ZRYW PIL	zrywka po poz. pilarką	-----	M3	37,00	6,77	2	CWD-D
Strzebiń	02-16-1-08-501 -a -00	CWD-H	Całk. wyrób drewna HARWESTER	-----	M3	361,00	18,29	2	CWD-D
Strzebiń	02-16-1-08-501 -a -00	CWD-P	Całk. wyrób drewna PILARKA	-----	M3	14,00	14,43	2	CWD-D
Strzebiń	02-16-1-08-501 -a -00	ZRYW HARW	zrywka po poz. harwesterowym	-----	M3	361,00	51,81	2	CWD-D
Strzebiń	02-16-1-08-501 -a -00	ZRYW PIL	zrywka po poz. pilarką	-----	M3	14,00	2,34	2	CWD-D
Strzebiń	02-16-1-08-501 -f -00	CWD-H	Całk. wyrób drewna HARWESTER	-----	M3	393,00	17,3	2	CWD-D

IB

Strzebiń	02-16-1-08-501 -f -00	CWD-P	Całk. wyrób drewna PILARKA	-----	M3	8,00	12,18	2	CWD-D
Strzebiń	02-16-1-08-501 -f -00	ZRYW HARW	zrywka po poz. harwesterowym	-----	M3	393,00	51,6	2	CWD-D
Strzebiń	02-16-1-08-501 -f -00	ZRYW PIL	zrywka po poz. pilarką	-----	M3	8,00	1,77	2	CWD-D
Strzebiń	02-16-1-08-507 -c -00	CWD-H	Całk. wyrób drewna HARWESTER	-----	M3	961,00	41,1	2	CWD-D
Strzebiń	02-16-1-08-507 -c -00	CWD-P	Całk. wyrób drewna PILARKA	-----	M3	15,00	23,86	2	CWD-D
Strzebiń	02-16-1-08-507 -c -00	ZRYW HARW	zrywka po poz. harwesterowym	-----	M3	961,00	129,7	2	CWD-D
Strzebiń	02-16-1-08-507 -c -00	ZRYW PIL	zrywka po poz. pilarką	-----	M3	15,00	3,6	2	CWD-D
Brusiek	02-16-1-09-481 -n -00	CWD-H	Całk. wyrób drewna HARWESTER	-----	M3	360,00	18,53	2	CWD-D
Brusiek	02-16-1-09-481 -n -00	ZRYW HARW	zrywka po poz. harwesterowym	-----	M3	360,00	43,76	2	CWD-D
Brusiek	02-16-1-09-512 -f -00	CWD-H	Całk. wyrób drewna HARWESTER	-----	M3	627,00	27,41	2	CWD-D
Brusiek	02-16-1-09-512 -f -00	CWD-P	Całk. wyrób drewna PILARKA	-----	M3	1,00	2,44	2	CWD-D
Brusiek	02-16-1-09-512 -f -00	ZRYW HARW	zrywka po poz. harwesterowym	-----	M3	627,00	87,11	2	CWD-D
Brusiek	02-16-1-09-512 -f -00	ZRYW PIL	zrywka po poz. pilarką	-----	M3	1,00	0,33	2	CWD-D
Brusiek	02-16-1-09-561 -m -00	CWD-H	Całk. wyrób drewna HARWESTER	-----	M3	475,00	22,96	2	CWD-D
Brusiek	02-16-1-09-561 -m -00	CWD-P	Całk. wyrób drewna PILARKA	-----	M3	10,00	13,34	2	CWD-D
Brusiek	02-16-1-09-561 -m -00	ZRYW HARW	zrywka po poz. harwesterowym	-----	M3	475,00	55,72	2	CWD-D
Brusiek	02-16-1-09-561 -m -00	ZRYW PIL	zrywka po poz. pilarką	-----	M3	10,00	1,71	2	CWD-D
Brusiek	02-16-1-09-563 -k -00	CWD-H	Całk. wyrób drewna HARWESTER	-----	M3	554,00	33,18	2	CWD-D
Brusiek	02-16-1-09-563 -k -00	CWD-P	Całk. wyrób drewna PILARKA	-----	M3	22,00	31,06	2	CWD-D
Brusiek	02-16-1-09-563 -k -00	ZRYW HARW	zrywka po poz. harwesterowym	-----	M3	554,00	79,42	2	CWD-D
Brusiek	02-16-1-09-563 -k -00	ZRYW PIL	zrywka po poz. pilarką	-----	M3	22,00	4,8	2	CWD-D
Brusiek	02-16-1-09-564 -g -00	CWD-H	Całk. wyrób drewna HARWESTER	-----	M3	783,00	40,16	2	CWD-D
Brusiek	02-16-1-09-564 -g -00	CWD-P	Całk. wyrób drewna PILARKA	-----	M3	13,00	19,04	2	CWD-D
Brusiek	02-16-1-09-564 -g -00	ZRYW HARW	zrywka po poz. harwesterowym	-----	M3	783,00	134,62	2	CWD-D
Brusiek	02-16-1-09-564 -g -00	ZRYW PIL	zrywka po poz. pilarką	-----	M3	13,00	3,43	2	CWD-D

Brusiek	02-16-1-09-614 -a -00	CWD-H	Całk. wyrób drewna HARWESTER	----	M3	312,00	16,67	2	CWD-D
Brusiek	02-16-1-09-614 -a -00	ZRYW HARW	zrywka po poz. harwesterowym	----	M3	312,00	39,89	2	CWD-D
Brusiek	02-16-1-09-615 -f -00	CWD-H	Całk. wyrób drewna HARWESTER	----	M3	409,00	19,45	2	CWD-D
Brusiek	02-16-1-09-615 -f -00	ZRYW HARW	zrywka po poz. harwesterowym	----	M3	409,00	51,25	2	CWD-D
Brusiek	02-16-1-09-615 -k -00	CWD-H	Całk. wyrób drewna HARWESTER	----	M3	279,00	12,62	2	CWD-D
Brusiek	02-16-1-09-615 -k -00	CWD-P	Całk. wyrób drewna PILARKA	----	M3	1,00	1,38	2	CWD-D
Brusiek	02-16-1-09-615 -k -00	ZRYW HARW	zrywka po poz. harwesterowym	----	M3	279,00	33,4	2	CWD-D
Brusiek	02-16-1-09-615 -k -00	ZRYW PIL	zrywka po poz. pilarką	----	M3	1,00	0,22	2	CWD-D
Brusiek	02-16-1-09-650 -b -00	CWD-H	Całk. wyrób drewna HARWESTER	----	M3	825,00	45,76	2	CWD-D
Brusiek	02-16-1-09-650 -b -00	ZRYW HARW	zrywka po poz. harwesterowym	----	M3	825,00	118,54	2	CWD-D
Brusiek	02-16-1-09-655 -d -00	CWD-H	Całk. wyrób drewna HARWESTER	----	M3	155,00	6,39	2	CWD-D
Brusiek	02-16-1-09-655 -d -00	ZRYW HARW	zrywka po poz. harwesterowym	----	M3	155,00	18,88	2	CWD-D
Piasek	02-16-1-10-549 -g -00	CWD-H	Całk. wyrób drewna HARWESTER	----	M3	838,00	32,89	2	CWD-D
Piasek	02-16-1-10-549 -g -00	CWD-P	Całk. wyrób drewna PILARKA	----	M3	15,00	23,88	2	CWD-D
Piasek	02-16-1-10-549 -g -00	ZRYW HARW	zrywka po poz. harwesterowym	----	M3	838,00	94,26	2	CWD-D
Piasek	02-16-1-10-549 -g -00	ZRYW PIL	zrywka po poz. pilarką	----	M3	15,00	3,22	2	CWD-D
Piasek	02-16-1-10-586 -k -00	CWD-H	Całk. wyrób drewna HARWESTER	----	M3	380,00	19,5	2	CWD-D
Piasek	02-16-1-10-586 -k -00	CWD-P	Całk. wyrób drewna PILARKA	----	M3	11,00	15,96	2	CWD-D
Piasek	02-16-1-10-586 -k -00	ZRYW HARW	zrywka po poz. harwesterowym	----	M3	380,00	60,84	2	CWD-D
Piasek	02-16-1-10-586 -k -00	ZRYW PIL	zrywka po poz. pilarką	----	M3	11,00	2,26	2	CWD-D
Piasek	02-16-1-10-589 -b -00	CWD-H	Całk. wyrób drewna HARWESTER	----	M3	360,00	16,47	2	CWD-D
Piasek	02-16-1-10-589 -b -00	CWD-P	Całk. wyrób drewna PILARKA	----	M3	15,00	18,6	2	CWD-D
Piasek	02-16-1-10-589 -b -00	ZRYW HARW	zrywka po poz. harwesterowym	----	M3	360,00	43,59	2	CWD-D
Piasek	02-16-1-10-589 -b -00	ZRYW PIL	zrywka po poz. pilarką	----	M3	15,00	2,8	2	CWD-D

Piasek	02-16-1-10-589 -d -00	CWD-H	Całk. wyrób drewna HARWESTER	-----	M3	212,00	10,3	2	CWD-D
Piasek	02-16-1-10-589 -d -00	CWD-P	Całk. wyrób drewna PILARKA	-----	M3	1,00	2,1	2	CWD-D
Piasek	02-16-1-10-589 -d -00	ZRYW HARW	zrywka po poz. harwesterowym	-----	M3	212,00	25,86	2	CWD-D
Piasek	02-16-1-10-589 -d -00	ZRYW PIL	zrywka po poz. pilarką	-----	M3	1,00	0,28	2	CWD-D
Piasek	02-16-1-10-589 -g -00	CWD-H	Całk. wyrób drewna HARWESTER	-----	M3	771,00	39,7	2	CWD-D
Piasek	02-16-1-10-589 -g -00	CWD-P	Całk. wyrób drewna PILARKA	-----	M3	22,00	22,66	2	CWD-D
Piasek	02-16-1-10-589 -g -00	ZRYW HARW	zrywka po poz. harwesterowym	-----	M3	771,00	102,47	2	CWD-D
Piasek	02-16-1-10-589 -g -00	ZRYW PIL	zrywka po poz. pilarką	-----	M3	22,00	4,08	2	CWD-D
Kalety	02-16-1-11-679 -b -00	CWD-H	Całk. wyrób drewna HARWESTER	-----	M3	561,00	25,92	2	CWD-D
Kalety	02-16-1-11-679 -b -00	CWD-P	Całk. wyrób drewna PILARKA	-----	M3	4,00	5,25	2	CWD-D
Kalety	02-16-1-11-679 -b -00	ZRYW HARW	zrywka po poz. harwesterowym	-----	M3	561,00	81,11	2	CWD-D
Kalety	02-16-1-11-679 -b -00	ZRYW PIL	zrywka po poz. pilarką	-----	M3	4,00	0,81	2	CWD-D
Kalety	02-16-1-11-679 -f -01	CWD-H	Całk. wyrób drewna HARWESTER	-----	M3	466,00	21,79	2	CWD-D
Kalety	02-16-1-11-679 -f -01	CWD-P	Całk. wyrób drewna PILARKA	-----	M3	6,00	6,8	2	CWD-D
Kalety	02-16-1-11-679 -f -01	ZRYW HARW	zrywka po poz. harwesterowym	-----	M3	466,00	67,4	2	CWD-D
Kalety	02-16-1-11-679 -f -01	ZRYW PIL	zrywka po poz. pilarką	-----	M3	6,00	1,18	2	CWD-D
Kalety	02-16-1-11-682 -f -00	CWD-H	Całk. wyrób drewna HARWESTER	-----	M3	354,00	16,66	2	CWD-D
Kalety	02-16-1-11-682 -f -00	CWD-P	Całk. wyrób drewna PILARKA	-----	M3	9,00	12,86	2	CWD-D
Kalety	02-16-1-11-682 -f -00	ZRYW HARW	zrywka po poz. harwesterowym	-----	M3	354,00	60,03	2	CWD-D
Kalety	02-16-1-11-682 -f -00	ZRYW PIL	zrywka po poz. pilarką	-----	M3	9,00	2,11	2	CWD-D
Kalety	02-16-1-11-773 -a -00	CWD-H	Całk. wyrób drewna HARWESTER	-----	M3	957,00	40,37	2	CWD-D
Kalety	02-16-1-11-773 -a -00	CWD-P	Całk. wyrób drewna PILARKA	-----	M3	10,00	15,83	2	CWD-D
Kalety	02-16-1-11-773 -a -00	ZRYW HARW	zrywka po poz. harwesterowym	-----	M3	957,00	131,16	2	CWD-D
Kalety	02-16-1-11-773 -a -00	ZRYW PIL	zrywka po poz. pilarką	-----	M3	10,00	2,18	2	CWD-D
Koszęcin	02-16-1-06-317 -m -00	CWD-H	Całk. wyrób drewna HARWESTER	-----	M3	310,00	16,12	2	CWD-D

IIIA	Koszęcin	02-16-1-06-317 -m -00	CWD-P	Całk. wyrób drewna PILARKA	-----	M3	22,00	27,11	2	CWD-D
	Koszęcin	02-16-1-06-317 -m -00	ZRYW HARW	zrywka po poz. harwesterowym	-----	M3	310,00	45,55	2	CWD-D
	Koszęcin	02-16-1-06-317 -m -00	ZRYW PIL	zrywka po poz. pilarką	-----	M3	22,00	4,03	2	CWD-D
	Piasek	02-16-1-10-635 -h -00	CWD-P	Całk. wyrób drewna PILARKA	-----	M3	220,00	139,68	2	CWD-D
	Piasek	02-16-1-10-635 -h -00	ZRYW PIL	zrywka po poz. pilarką	-----	M3	220,00	48,02	2	CWD-D
IIIAU	Koszęcin	02-16-1-06-317 -l -00	CWD-H	Całk. wyrób drewna HARWESTER	-----	M3	677,00	28,33	2	CWD-D
	Koszęcin	02-16-1-06-317 -l -00	CWD-P	Całk. wyrób drewna PILARKA	-----	M3	14,00	22,21	2	CWD-D
	Koszęcin	02-16-1-06-317 -l -00	ZRYW HARW	zrywka po poz. harwesterowym	-----	M3	677,00	97,32	2	CWD-D
	Koszęcin	02-16-1-06-317 -l -00	ZRYW PIL	zrywka po poz. pilarką	-----	M3	14,00	3,18	2	CWD-D
	Piasek	02-16-1-10-456 -i -00	CWD-H	Całk. wyrób drewna HARWESTER	-----	M3	460,00	25,12	2	CWD-D
	Piasek	02-16-1-10-456 -i -00	CWD-P	Całk. wyrób drewna PILARKA	-----	M3	63,00	72,26	2	CWD-D
	Piasek	02-16-1-10-456 -i -00	ZRYW HARW	zrywka po poz. harwesterowym	-----	M3	460,00	65,3	2	CWD-D
	Piasek	02-16-1-10-456 -i -00	ZRYW PIL	zrywka po poz. pilarką	-----	M3	63,00	11,06	2	CWD-D
	Kalety	02-16-1-11-728 -i -00	CWD-H	Całk. wyrób drewna HARWESTER	-----	M3	888,00	43,66	2	CWD-D
	Kalety	02-16-1-11-728 -i -00	CWD-P	Całk. wyrób drewna PILARKA	-----	M3	45,00	66,11	2	CWD-D
	Kalety	02-16-1-11-728 -i -00	ZRYW HARW	zrywka po poz. harwesterowym	-----	M3	888,00	133,19	2	CWD-D
	Kalety	02-16-1-11-728 -i -00	ZRYW PIL	zrywka po poz. pilarką	-----	M3	45,00	9,51	2	CWD-D
POZ-P	Koszęcin	02-16-1-06- - -	GODZ MH8	prace godz. wyk. ciągnikiem	-----	H	8,00	-	380	GODZ MH8
	Koszęcin	02-16-1-06- - -	GODZ PILA	Prace godz. wyk. pilarką	-----	H	8,00	-	372	GODZ PILA
	Koszęcin	02-16-1-06- - -	GODZ RH8	Prace godzinowe ręczne	-----	H	32,00	-	370	GODZ RH8
	Piłka	02-16-1-07- - -	GODZ MH8	prace godz. wyk. ciągnikiem	-----	H	8,00	-	380	GODZ MH8
	Piłka	02-16-1-07- - -	GODZ PILA	Prace godz. wyk. pilarką	-----	H	8,00	-	372	GODZ PILA
	Piłka	02-16-1-07- - -	GODZ RH8	Prace godzinowe ręczne	-----	H	25,00	-	370	GODZ RH8
	Strzebiń	02-16-1-08- - -	GODZ MH8	prace godz. wyk. ciągnikiem	-----	H	8,00	-	380	GODZ MH8
	Strzebiń	02-16-1-08- - -	GODZ PILA	Prace godz. wyk. pilarką	-----	H	8,00	-	372	GODZ PILA
	Strzebiń	02-16-1-08- - -	GODZ RH8	Prace godzinowe ręczne	-----	H	25,00	-	370	GODZ RH8
	Brusiek	02-16-1-09- - -	GODZ MH8	prace godz. wyk. ciągnikiem	-----	H	8,00	-	380	GODZ MH8

	Brusiek	02-16-1-09-	- -	GODZ PILA	Prace godz. wyk. pilarką	-----	H	8,00	-	372	GODZ PILA
	Brusiek	02-16-1-09-	- -	GODZ RH8	Prace godzinowe ręczne	-----	H	25,00	-	370	GODZ RH8
	Piasek	02-16-1-10-	- -	GODZ MH8	prace godz. wyk. ciągnikiem	-----	H	8,00	-	380	GODZ MH8
	Piasek	02-16-1-10-	- -	GODZ PILA	Prace godz. wyk. pilarką	-----	H	8,00	-	372	GODZ PILA
	Piasek	02-16-1-10-	- -	GODZ RH8	Prace godzinowe ręczne	-----	H	25,00	-	370	GODZ RH8
	Kalety	02-16-1-11-	- -	GODZ MH8	prace godz. wyk. ciągnikiem	-----	H	8,00	-	380	GODZ MH8
	Kalety	02-16-1-11-	- -	GODZ PILA	Prace godz. wyk. pilarką	-----	H	8,00	-	372	GODZ PILA
	Kalety	02-16-1-11-	- -	GODZ RH8	Prace godzinowe ręczne	-----	H	25,00	-	370	GODZ RH8
PR	Koszęcin	02-16-1-06-	- -	CWD-P	Całk. wyrób drewna PILARKA	-----	M3	295,00	249,07	2	CWD-D
	Koszęcin	02-16-1-06-	- -	ZRYW PIL	zrywka po poz. pilarką	-----	M3	295,00	50,83	2	CWD-D
	Piłka	02-16-1-07-	- -	CWD-P	Całk. wyrób drewna PILARKA	-----	M3	137,00	102,96	2	CWD-D
	Piłka	02-16-1-07-	- -	ZRYW PIL	zrywka po poz. pilarką	-----	M3	137,00	25,27	2	CWD-D
	Strzebiń	02-16-1-08-	- -	CWD-P	Całk. wyrób drewna PILARKA	-----	M3	80,00	68,38	2	CWD-D
	Strzebiń	02-16-1-08-	- -	ZRYW PIL	zrywka po poz. pilarką	-----	M3	80,00	17,9	2	CWD-D
	Brusiek	02-16-1-09-	- -	CWD-P	Całk. wyrób drewna PILARKA	-----	M3	221,00	174,68	2	CWD-D
	Brusiek	02-16-1-09-	- -	ZRYW PIL	zrywka po poz. pilarką	-----	M3	221,00	41,93	2	CWD-D
	Piasek	02-16-1-10-	- -	CWD-P	Całk. wyrób drewna PILARKA	-----	M3	190,00	176,43	2	CWD-D
	Piasek	02-16-1-10-	- -	ZRYW PIL	zrywka po poz. pilarką	-----	M3	190,00	37,08	2	CWD-D
	Kalety	02-16-1-11-	- -	CWD-P	Całk. wyrób drewna PILARKA	-----	M3	105,00	92,78	2	CWD-D
	Kalety	02-16-1-11-	- -	ZRYW PIL	zrywka po poz. pilarką	-----	M3	105,00	26,78	2	CWD-D
PTP	Koszęcin	02-16-1-06-	- -	CWD-P	Całk. wyrób drewna PILARKA	-----	M3	455,00	433,66	2	CWD-D
	Koszęcin	02-16-1-06-	- -	ZRYW PIL	zrywka po poz. pilarką	-----	M3	455,00	83,23	2	CWD-D
	Piłka	02-16-1-07-	- -	CWD-P	Całk. wyrób drewna PILARKA	-----	M3	190,00	134,98	2	CWD-D
	Piłka	02-16-1-07-	- -	ZRYW PIL	zrywka po poz. pilarką	-----	M3	190,00	34,26	2	CWD-D
	Strzebiń	02-16-1-08-	- -	CWD-P	Całk. wyrób drewna PILARKA	-----	M3	101,00	81,72	2	CWD-D
	Strzebiń	02-16-1-08-	- -	ZRYW PIL	zrywka po poz. pilarką	-----	M3	101,00	23,08	2	CWD-D
	Brusiek	02-16-1-09-	- -	CWD-P	Całk. wyrób drewna PILARKA	-----	M3	255,00	210,09	2	CWD-D
	Brusiek	02-16-1-09-	- -	ZRYW PIL	zrywka po poz. pilarką	-----	M3	255,00	50,76	2	CWD-D

	Piasek	02-16-1-10-	- -	CWD-P	Całk. wyrób drewna PILARKA	-----	M3	160,00	167,46	2	CWD-D
	Piasek	02-16-1-10-	- -	ZRYW PIL	zrywka po poz. pilarką	-----	M3	160,00	30,86	2	CWD-D
	Kalety	02-16-1-11-	- -	CWD-P	Całk. wyrób drewna PILARKA	-----	M3	365,00	292,79	2	CWD-D
	Kalety	02-16-1-11-	- -	ZRYW PIL	zrywka po poz. pilarką	-----	M3	365,00	62,14	2	CWD-D
PTW	Koszęcin	02-16-1-06-	- -	CWD-P	Całk. wyrób drewna PILARKA	-----	M3	175,00	175,91	2	CWD-D
	Koszęcin	02-16-1-06-	- -	ZRYW PIL	zrywka po poz. pilarką	-----	M3	175,00	43,98	2	CWD-D
	Piłka	02-16-1-07-	- -	CWD-P	Całk. wyrób drewna PILARKA	-----	M3	55,00	50,83	2	CWD-D
	Piłka	02-16-1-07-	- -	ZRYW PIL	zrywka po poz. pilarką	-----	M3	55,00	11,45	2	CWD-D
	Strzebiń	02-16-1-08-	- -	CWD-P	Całk. wyrób drewna PILARKA	-----	M3	74,00	71,29	2	CWD-D
	Strzebiń	02-16-1-08-	- -	ZRYW PIL	zrywka po poz. pilarką	-----	M3	74,00	17,47	2	CWD-D
	Brusiek	02-16-1-09-	- -	CWD-P	Całk. wyrób drewna PILARKA	-----	M3	285,00	268,69	2	CWD-D
	Brusiek	02-16-1-09-	- -	ZRYW PIL	zrywka po poz. pilarką	-----	M3	285,00	60,35	2	CWD-D
	Piasek	02-16-1-10-	- -	CWD-P	Całk. wyrób drewna PILARKA	-----	M3	60,00	57,47	2	CWD-D
	Piasek	02-16-1-10-	- -	ZRYW PIL	zrywka po poz. pilarką	-----	M3	60,00	11,35	2	CWD-D
	Kalety	02-16-1-11-	- -	CWD-P	Całk. wyrób drewna PILARKA	-----	M3	90,00	82,85	2	CWD-D
	Kalety	02-16-1-11-	- -	ZRYW PIL	zrywka po poz. pilarką	-----	M3	90,00	23,53	2	CWD-D
TPN	Koszęcin	02-16-1-06-372	-c -99	CWD-H	Całk. wyrób drewna HARWESTER	-----	M3	331,00	24,69	2	CWD-D
	Koszęcin	02-16-1-06-372	-c -99	ZRYW HARW	zrywka po poz. harwesterowym	-----	M3	331,00	65,33	2	CWD-D
	Piłka	02-16-1-07-416	-i -99	CWD-H	Całk. wyrób drewna HARWESTER	-----	M3	63,00	6,11	2	CWD-D
	Piłka	02-16-1-07-416	-i -99	ZRYW HARW	zrywka po poz. harwesterowym	-----	M3	63,00	12,28	2	CWD-D
	Koszęcin	02-16-1-06-266	-c -00	CWD-H	Całk. wyrób drewna HARWESTER	-----	M3	190,00	21,27	2	CWD-D
	Koszęcin	02-16-1-06-266	-c -00	CWD-P	Całk. wyrób drewna PILARKA	-----	M3	20,00	25,99	2	CWD-D
	Koszęcin	02-16-1-06-266	-c -00	ZRYW HARW	zrywka po poz. harwesterowym	-----	M3	190,00	34,96	2	CWD-D
	Koszęcin	02-16-1-06-266	-c -00	ZRYW PIL	zrywka po poz. pilarką	-----	M3	20,00	3,98	2	CWD-D
	Koszęcin	02-16-1-06-290	-g -00	CWD-H	Całk. wyrób drewna HARWESTER	-----	M3	185,00	15,63	2	CWD-D
	Koszęcin	02-16-1-06-290	-g -00	CWD-P	Całk. wyrób drewna PILARKA	-----	M3	35,00	36,72	2	CWD-D

Koszęcin	02-16-1-06-290 -g -00	ZRYW HARW	zrywka po poz. harwesterowym	-----	M3	185,00	30,82	2	CWD-D
Koszęcin	02-16-1-06-290 -g -00	ZRYW PIL	zrywka po poz. pilarką	-----	M3	35,00	6,25	2	CWD-D
Koszęcin	02-16-1-06-292 -a -00	CWD-H	Całk. wyrób drewna HARWESTER	-----	M3	135,00	12,09	2	CWD-D
Koszęcin	02-16-1-06-292 -a -00	ZRYW HARW	zrywka po poz. harwesterowym	-----	M3	135,00	27,06	2	CWD-D
Koszęcin	02-16-1-06-292 -c -00	CWD-H	Całk. wyrób drewna HARWESTER	-----	M3	130,00	14,13	2	CWD-D
Koszęcin	02-16-1-06-292 -c -00	CWD-P	Całk. wyrób drewna PILARKA	-----	M3	20,00	26,63	2	CWD-D
Koszęcin	02-16-1-06-292 -c -00	ZRYW HARW	zrywka po poz. harwesterowym	-----	M3	130,00	23,48	2	CWD-D
Koszęcin	02-16-1-06-292 -c -00	ZRYW PIL	zrywka po poz. pilarką	-----	M3	20,00	4,04	2	CWD-D
Koszęcin	02-16-1-06-317 -c -00	CWD-H	Całk. wyrób drewna HARWESTER	-----	M3	50,00	4,47	2	CWD-D
Koszęcin	02-16-1-06-317 -c -00	CWD-P	Całk. wyrób drewna PILARKA	-----	M3	13,00	9,12	2	CWD-D
Koszęcin	02-16-1-06-317 -c -00	ZRYW HARW	zrywka po poz. harwesterowym	-----	M3	50,00	10,32	2	CWD-D
Koszęcin	02-16-1-06-317 -c -00	ZRYW PIL	zrywka po poz. pilarką	-----	M3	13,00	2,13	2	CWD-D
Koszęcin	02-16-1-06-319 -d -00	CWD-H	Całk. wyrób drewna HARWESTER	-----	M3	613,00	71,12	2	CWD-D
Koszęcin	02-16-1-06-319 -d -00	CWD-P	Całk. wyrób drewna PILARKA	-----	M3	15,00	29,66	2	CWD-D
Koszęcin	02-16-1-06-319 -d -00	ZRYW HARW	zrywka po poz. harwesterowym	-----	M3	613,00	149,02	2	CWD-D
Koszęcin	02-16-1-06-319 -d -00	ZRYW PIL	zrywka po poz. pilarką	-----	M3	15,00	4,21	2	CWD-D
Koszęcin	02-16-1-06-399 -a -00	CWD-H	Całk. wyrób drewna HARWESTER	-----	M3	70,00	7,02	2	CWD-D
Koszęcin	02-16-1-06-399 -a -00	CWD-P	Całk. wyrób drewna PILARKA	-----	M3	10,00	13,31	2	CWD-D
Koszęcin	02-16-1-06-399 -a -00	ZRYW HARW	zrywka po poz. harwesterowym	-----	M3	70,00	13,43	2	CWD-D
Koszęcin	02-16-1-06-399 -a -00	ZRYW PIL	zrywka po poz. pilarką	-----	M3	10,00	2,09	2	CWD-D
Koszęcin	02-16-1-06-440 -a -00	CWD-H	Całk. wyrób drewna HARWESTER	-----	M3	550,00	46,19	2	CWD-D
Koszęcin	02-16-1-06-440 -a -00	ZRYW HARW	zrywka po poz. harwesterowym	-----	M3	550,00	113,5	2	CWD-D
Koszęcin	02-16-1-06-470 -k -00	CWD-H	Całk. wyrób drewna HARWESTER	-----	M3	73,00	7,59	2	CWD-D
Koszęcin	02-16-1-06-470 -k -00	CWD-P	Całk. wyrób drewna PILARKA	-----	M3	2,00	2,53	2	CWD-D
Koszęcin	02-16-1-06-470 -k -00	ZRYW HARW	zrywka po poz. harwesterowym	-----	M3	73,00	12,41	2	CWD-D

Koszęcin	02-16-1-06-470 -k -00	ZRYW PIL	zrywka po poz. pilarką	-----	M3	2,00	0,38	2	CWD-D
Koszęcin	02-16-1-06-471 -c -00	CWD-H	Całk. wyrób drewna HARWESTER	-----	M3	252,00	20,38	2	CWD-D
Koszęcin	02-16-1-06-471 -c -00	ZRYW HARW	zrywka po poz. harwesterowym	-----	M3	252,00	51,75	2	CWD-D
Koszęcin	02-16-1-06-475 -n -00	CWD-H	Całk. wyrób drewna HARWESTER	-----	M3	110,00	10,67	2	CWD-D
Koszęcin	02-16-1-06-475 -n -00	CWD-P	Całk. wyrób drewna PILARKA	-----	M3	5,00	9,34	2	CWD-D
Koszęcin	02-16-1-06-475 -n -00	ZRYW HARW	zrywka po poz. harwesterowym	-----	M3	110,00	16,8	2	CWD-D
Koszęcin	02-16-1-06-475 -n -00	ZRYW PIL	zrywka po poz. pilarką	-----	M3	5,00	1,24	2	CWD-D
Piłka	02-16-1-07-268 -b -00	CWD-H	Całk. wyrób drewna HARWESTER	-----	M3	480,00	58,41	2	CWD-D
Piłka	02-16-1-07-268 -b -00	CWD-P	Całk. wyrób drewna PILARKA	-----	M3	9,00	16,04	2	CWD-D
Piłka	02-16-1-07-268 -b -00	ZRYW HARW	zrywka po poz. harwesterowym	-----	M3	480,00	84,2	2	CWD-D
Piłka	02-16-1-07-268 -b -00	ZRYW PIL	zrywka po poz. pilarką	-----	M3	9,00	2,3	2	CWD-D
Piłka	02-16-1-07-268 -d -00	CWD-P	Całk. wyrób drewna PILARKA	-----	M3	94,00	100,12	2	CWD-D
Piłka	02-16-1-07-268 -d -00	ZRYW PIL	zrywka po poz. pilarką	-----	M3	94,00	21,09	2	CWD-D
Piłka	02-16-1-07-378 -a -00	CWD-H	Całk. wyrób drewna HARWESTER	-----	M3	80,00	8,9	2	CWD-D
Piłka	02-16-1-07-378 -a -00	ZRYW HARW	zrywka po poz. harwesterowym	-----	M3	80,00	15,98	2	CWD-D
Piłka	02-16-1-07-378 -b -00	CWD-H	Całk. wyrób drewna HARWESTER	-----	M3	640,00	76,82	2	CWD-D
Piłka	02-16-1-07-378 -b -00	ZRYW HARW	zrywka po poz. harwesterowym	-----	M3	640,00	112,99	2	CWD-D
Piłka	02-16-1-07-379 -k -00	CWD-H	Całk. wyrób drewna HARWESTER	-----	M3	202,00	23,29	2	CWD-D
Piłka	02-16-1-07-379 -k -00	ZRYW HARW	zrywka po poz. harwesterowym	-----	M3	202,00	37,85	2	CWD-D
Piłka	02-16-1-07-415 -b -00	CWD-H	Całk. wyrób drewna HARWESTER	-----	M3	681,00	66,94	2	CWD-D
Piłka	02-16-1-07-415 -b -00	ZRYW HARW	zrywka po poz. harwesterowym	-----	M3	681,00	115,29	2	CWD-D
Piłka	02-16-1-07-416 -b -00	CWD-H	Całk. wyrób drewna HARWESTER	-----	M3	234,00	21,4	2	CWD-D
Piłka	02-16-1-07-416 -b -00	ZRYW HARW	zrywka po poz. harwesterowym	-----	M3	234,00	45,44	2	CWD-D
Piłka	02-16-1-07-416 -d -00	CWD-H	Całk. wyrób drewna HARWESTER	-----	M3	242,00	25	2	CWD-D

Piłka	02-16-1-07-416 -d -00	ZRYW HARW	zrywka po poz. harwesterowym	-----	M3	242,00	47,79	2	CWD-D
Strzebiń	02-16-1-08-360 -g -00	CWD-P	Całk. wyrób drewna PILARKA	-----	M3	40,00	25,77	2	CWD-D
Strzebiń	02-16-1-08-360 -g -00	ZRYW PIL	zrywka po poz. pilarką	-----	M3	40,00	6,55	2	CWD-D
Strzebiń	02-16-1-08-363 -bx -00	CWD-H	Całk. wyrób drewna HARWESTER	-----	M3	67,00	7,96	2	CWD-D
Strzebiń	02-16-1-08-363 -bx -00	CWD-P	Całk. wyrób drewna PILARKA	-----	M3	2,00	2,7	2	CWD-D
Strzebiń	02-16-1-08-363 -bx -00	ZRYW HARW	zrywka po poz. harwesterowym	-----	M3	67,00	13,26	2	CWD-D
Strzebiń	02-16-1-08-363 -bx -00	ZRYW PIL	zrywka po poz. pilarką	-----	M3	2,00	0,43	2	CWD-D
Strzebiń	02-16-1-08-363 -s -00	CWD-H	Całk. wyrób drewna HARWESTER	-----	M3	30,00	2,71	2	CWD-D
Strzebiń	02-16-1-08-363 -s -00	CWD-P	Całk. wyrób drewna PILARKA	-----	M3	2,00	2,33	2	CWD-D
Strzebiń	02-16-1-08-363 -s -00	ZRYW HARW	zrywka po poz. harwesterowym	-----	M3	30,00	4,63	2	CWD-D
Strzebiń	02-16-1-08-363 -s -00	ZRYW PIL	zrywka po poz. pilarką	-----	M3	2,00	0,37	2	CWD-D
Strzebiń	02-16-1-08-363 -z -00	CWD-H	Całk. wyrób drewna HARWESTER	-----	M3	33,00	3	2	CWD-D
Strzebiń	02-16-1-08-363 -z -00	ZRYW HARW	zrywka po poz. harwesterowym	-----	M3	33,00	5,21	2	CWD-D
Strzebiń	02-16-1-08-392 -a -00	CWD-P	Całk. wyrób drewna PILARKA	-----	M3	35,00	33,42	2	CWD-D
Strzebiń	02-16-1-08-392 -a -00	ZRYW PIL	zrywka po poz. pilarką	-----	M3	35,00	8,76	2	CWD-D
Strzebiń	02-16-1-08-392 -d -00	CWD-P	Całk. wyrób drewna PILARKA	-----	M3	47,00	49,3	2	CWD-D
Strzebiń	02-16-1-08-392 -d -00	ZRYW PIL	zrywka po poz. pilarką	-----	M3	47,00	9,83	2	CWD-D
Strzebiń	02-16-1-08-393 -d -00	CWD-P	Całk. wyrób drewna PILARKA	-----	M3	176,00	127,85	2	CWD-D
Strzebiń	02-16-1-08-393 -d -00	ZRYW PIL	zrywka po poz. pilarką	-----	M3	176,00	29,79	2	CWD-D
Strzebiń	02-16-1-08-394 -c -00	CWD-H	Całk. wyrób drewna HARWESTER	-----	M3	126,00	15,37	2	CWD-D
Strzebiń	02-16-1-08-394 -c -00	CWD-P	Całk. wyrób drewna PILARKA	-----	M3	12,00	18,08	2	CWD-D
Strzebiń	02-16-1-08-394 -c -00	ZRYW HARW	zrywka po poz. harwesterowym	-----	M3	126,00	22,79	2	CWD-D
Strzebiń	02-16-1-08-394 -c -00	ZRYW PIL	zrywka po poz. pilarką	-----	M3	12,00	2,46	2	CWD-D
Strzebiń	02-16-1-08-394 -g -00	CWD-H	Całk. wyrób drewna HARWESTER	-----	M3	94,00	9,18	2	CWD-D
Strzebiń	02-16-1-08-394 -g -00	CWD-P	Całk. wyrób drewna PILARKA	-----	M3	23,00	28,11	2	CWD-D
Strzebiń	02-16-1-08-394 -g -00	ZRYW HARW	zrywka po poz. harwesterowym	-----	M3	94,00	18,3	2	CWD-D

Strzebiń	02-16-1-08-394 -g -00	ZRYW PIL	zrywka po poz. pilarką	-----	M3	23,00	4,12	2	CWD-D
Strzebiń	02-16-1-08-394 -i -00	CWD-H	Całk. wyrób drewna HARWESTER	-----	M3	77,00	9,07	2	CWD-D
Strzebiń	02-16-1-08-394 -i -00	CWD-P	Całk. wyrób drewna PILARKA	-----	M3	6,00	9,18	2	CWD-D
Strzebiń	02-16-1-08-394 -i -00	ZRYW HARW	zrywka po poz. harwesterowym	-----	M3	77,00	14,36	2	CWD-D
Strzebiń	02-16-1-08-394 -i -00	ZRYW PIL	zrywka po poz. pilarką	-----	M3	6,00	1,25	2	CWD-D
Strzebiń	02-16-1-08-431 -b -00	CWD-P	Całk. wyrób drewna PILARKA	-----	M3	101,00	66,04	2	CWD-D
Strzebiń	02-16-1-08-431 -b -00	ZRYW PIL	zrywka po poz. pilarką	-----	M3	101,00	20,25	2	CWD-D
Strzebiń	02-16-1-08-432 -b -00	CWD-H	Całk. wyrób drewna HARWESTER	-----	M3	226,00	21,48	2	CWD-D
Strzebiń	02-16-1-08-432 -b -00	ZRYW HARW	zrywka po poz. harwesterowym	-----	M3	226,00	46,35	2	CWD-D
Strzebiń	02-16-1-08-433 -g -00	CWD-H	Całk. wyrób drewna HARWESTER	-----	M3	46,00	5	2	CWD-D
Strzebiń	02-16-1-08-433 -g -00	CWD-P	Całk. wyrób drewna PILARKA	-----	M3	1,00	2,12	2	CWD-D
Strzebiń	02-16-1-08-433 -g -00	ZRYW HARW	zrywka po poz. harwesterowym	-----	M3	46,00	8,3	2	CWD-D
Strzebiń	02-16-1-08-433 -g -00	ZRYW PIL	zrywka po poz. pilarką	-----	M3	1,00	0,29	2	CWD-D
Strzebiń	02-16-1-08-433 -i -00	CWD-H	Całk. wyrób drewna HARWESTER	-----	M3	301,00	29,11	2	CWD-D
Strzebiń	02-16-1-08-433 -i -00	CWD-P	Całk. wyrób drewna PILARKA	-----	M3	9,00	11,68	2	CWD-D
Strzebiń	02-16-1-08-433 -i -00	ZRYW HARW	zrywka po poz. harwesterowym	-----	M3	301,00	57,63	2	CWD-D
Strzebiń	02-16-1-08-433 -i -00	ZRYW PIL	zrywka po poz. pilarką	-----	M3	9,00	2,11	2	CWD-D
Strzebiń	02-16-1-08-434 -a -00	CWD-H	Całk. wyrób drewna HARWESTER	-----	M3	161,00	19,57	2	CWD-D
Strzebiń	02-16-1-08-434 -a -00	CWD-P	Całk. wyrób drewna PILARKA	-----	M3	22,00	32,39	2	CWD-D
Strzebiń	02-16-1-08-434 -a -00	ZRYW HARW	zrywka po poz. harwesterowym	-----	M3	161,00	39,81	2	CWD-D
Strzebiń	02-16-1-08-434 -a -00	ZRYW PIL	zrywka po poz. pilarką	-----	M3	22,00	4,8	2	CWD-D
Strzebiń	02-16-1-08-434 -b -00	CWD-H	Całk. wyrób drewna HARWESTER	-----	M3	201,00	22,5	2	CWD-D
Strzebiń	02-16-1-08-434 -b -00	CWD-P	Całk. wyrób drewna PILARKA	-----	M3	8,00	13,53	2	CWD-D
Strzebiń	02-16-1-08-434 -b -00	ZRYW HARW	zrywka po poz. harwesterowym	-----	M3	201,00	38,39	2	CWD-D
Strzebiń	02-16-1-08-434 -b -00	ZRYW PIL	zrywka po poz. pilarką	-----	M3	8,00	2	2	CWD-D

Strzebiń	02-16-1-08-434 -c -00	CWD-H	Całk. wyrób drewna HARWESTER	-----	M3	58,00	5,72	2	CWD-D
Strzebiń	02-16-1-08-434 -c -00	CWD-P	Całk. wyrób drewna PILARKA	-----	M3	2,00	4,2	2	CWD-D
Strzebiń	02-16-1-08-434 -c -00	ZRYW HARW	zrywka po poz. harwesterowym	-----	M3	58,00	13,36	2	CWD-D
Strzebiń	02-16-1-08-434 -c -00	ZRYW PIL	zrywka po poz. pilarką	-----	M3	2,00	0,59	2	CWD-D
Strzebiń	02-16-1-08-461 -o -00	CWD-H	Całk. wyrób drewna HARWESTER	-----	M3	236,00	23,53	2	CWD-D
Strzebiń	02-16-1-08-461 -o -00	CWD-P	Całk. wyrób drewna PILARKA	-----	M3	26,00	28,93	2	CWD-D
Strzebiń	02-16-1-08-461 -o -00	ZRYW HARW	zrywka po poz. harwesterowym	-----	M3	236,00	50,55	2	CWD-D
Strzebiń	02-16-1-08-461 -o -00	ZRYW PIL	zrywka po poz. pilarką	-----	M3	26,00	5,02	2	CWD-D
Strzebiń	02-16-1-08-462 -g -00	CWD-H	Całk. wyrób drewna HARWESTER	-----	M3	81,00	9,31	2	CWD-D
Strzebiń	02-16-1-08-462 -g -00	CWD-P	Całk. wyrób drewna PILARKA	-----	M3	1,00	1,58	2	CWD-D
Strzebiń	02-16-1-08-462 -g -00	ZRYW HARW	zrywka po poz. harwesterowym	-----	M3	81,00	16,31	2	CWD-D
Strzebiń	02-16-1-08-462 -g -00	ZRYW PIL	zrywka po poz. pilarką	-----	M3	1,00	0,28	2	CWD-D
Strzebiń	02-16-1-08-462 -o -00	CWD-H	Całk. wyrób drewna HARWESTER	-----	M3	58,00	7,22	2	CWD-D
Strzebiń	02-16-1-08-462 -o -00	CWD-P	Całk. wyrób drewna PILARKA	-----	M3	8,00	12,2	2	CWD-D
Strzebiń	02-16-1-08-462 -o -00	ZRYW HARW	zrywka po poz. harwesterowym	-----	M3	58,00	12,07	2	CWD-D
Strzebiń	02-16-1-08-462 -o -00	ZRYW PIL	zrywka po poz. pilarką	-----	M3	8,00	1,73	2	CWD-D
Strzebiń	02-16-1-08-462 -p -00	CWD-H	Całk. wyrób drewna HARWESTER	-----	M3	28,00	3,32	2	CWD-D
Strzebiń	02-16-1-08-462 -p -00	CWD-P	Całk. wyrób drewna PILARKA	-----	M3	10,00	13,43	2	CWD-D
Strzebiń	02-16-1-08-462 -p -00	ZRYW HARW	zrywka po poz. harwesterowym	-----	M3	28,00	5,91	2	CWD-D
Strzebiń	02-16-1-08-462 -p -00	ZRYW PIL	zrywka po poz. pilarką	-----	M3	10,00	2,25	2	CWD-D
Strzebiń	02-16-1-08-464 -d -00	CWD-P	Całk. wyrób drewna PILARKA	-----	M3	26,00	17,71	2	CWD-D
Strzebiń	02-16-1-08-464 -d -00	ZRYW PIL	zrywka po poz. pilarką	-----	M3	26,00	4,52	2	CWD-D
Strzebiń	02-16-1-08-502 -i -00	CWD-H	Całk. wyrób drewna HARWESTER	-----	M3	44,00	5,42	2	CWD-D
Strzebiń	02-16-1-08-502 -i -00	CWD-P	Całk. wyrób drewna PILARKA	-----	M3	10,00	13,89	2	CWD-D
Strzebiń	02-16-1-08-502 -i -00	ZRYW HARW	zrywka po poz. harwesterowym	-----	M3	44,00	9,17	2	CWD-D

Strzebiń	02-16-1-08-502 -i -00	ZRYW PIL	zrywka po poz. pilarką	-----	M3	10,00	2,17	2	CWD-D
Strzebiń	02-16-1-08-502 -o -00	CWD-H	Całk. wyrób drewna HARWESTER	-----	M3	207,00	22,93	2	CWD-D
Strzebiń	02-16-1-08-502 -o -00	CWD-P	Całk. wyrób drewna PILARKA	-----	M3	2,00	4,74	2	CWD-D
Strzebiń	02-16-1-08-502 -o -00	ZRYW HARW	zrywka po poz. harwesterowym	-----	M3	207,00	35,31	2	CWD-D
Strzebiń	02-16-1-08-502 -o -00	ZRYW PIL	zrywka po poz. pilarką	-----	M3	2,00	0,64	2	CWD-D
Strzebiń	02-16-1-08-502 -t -00	CWD-H	Całk. wyrób drewna HARWESTER	-----	M3	43,00	5,1	2	CWD-D
Strzebiń	02-16-1-08-502 -t -00	ZRYW HARW	zrywka po poz. harwesterowym	-----	M3	43,00	8,42	2	CWD-D
Strzebiń	02-16-1-08-504 -c -00	CWD-H	Całk. wyrób drewna HARWESTER	-----	M3	222,00	19,68	2	CWD-D
Strzebiń	02-16-1-08-504 -c -00	ZRYW HARW	zrywka po poz. harwesterowym	-----	M3	222,00	41,9	2	CWD-D
Strzebiń	02-16-1-08-506 -a -00	CWD-H	Całk. wyrób drewna HARWESTER	-----	M3	127,00	14,39	2	CWD-D
Strzebiń	02-16-1-08-506 -a -00	CWD-P	Całk. wyrób drewna PILARKA	-----	M3	5,00	6,86	2	CWD-D
Strzebiń	02-16-1-08-506 -a -00	ZRYW HARW	zrywka po poz. harwesterowym	-----	M3	127,00	30,51	2	CWD-D
Strzebiń	02-16-1-08-506 -a -00	ZRYW PIL	zrywka po poz. pilarką	-----	M3	5,00	1,21	2	CWD-D
Strzebiń	02-16-1-08-558 -b -00	CWD-H	Całk. wyrób drewna HARWESTER	-----	M3	160,00	15,54	2	CWD-D
Strzebiń	02-16-1-08-558 -b -00	CWD-P	Całk. wyrób drewna PILARKA	-----	M3	3,00	4,15	2	CWD-D
Strzebiń	02-16-1-08-558 -b -00	ZRYW HARW	zrywka po poz. harwesterowym	-----	M3	160,00	33,47	2	CWD-D
Strzebiń	02-16-1-08-558 -b -00	ZRYW PIL	zrywka po poz. pilarką	-----	M3	3,00	0,64	2	CWD-D
Strzebiń	02-16-1-08-559 -d -00	CWD-H	Całk. wyrób drewna HARWESTER	-----	M3	142,00	14,03	2	CWD-D
Strzebiń	02-16-1-08-559 -d -00	CWD-P	Całk. wyrób drewna PILARKA	-----	M3	2,00	2,92	2	CWD-D
Strzebiń	02-16-1-08-559 -d -00	ZRYW HARW	zrywka po poz. harwesterowym	-----	M3	142,00	33,76	2	CWD-D
Strzebiń	02-16-1-08-559 -d -00	ZRYW PIL	zrywka po poz. pilarką	-----	M3	2,00	0,51	2	CWD-D
Strzebiń	02-16-1-08-601 -c -00	CWD-H	Całk. wyrób drewna HARWESTER	-----	M3	474,00	55,29	2	CWD-D
Strzebiń	02-16-1-08-601 -c -00	CWD-P	Całk. wyrób drewna PILARKA	-----	M3	12,00	20,7	2	CWD-D
Strzebiń	02-16-1-08-601 -c -00	ZRYW HARW	zrywka po poz. harwesterowym	-----	M3	474,00	92,83	2	CWD-D
Strzebiń	02-16-1-08-601 -c -00	ZRYW PIL	zrywka po poz. pilarką	-----	M3	12,00	2,97	2	CWD-D

POZ	TPP	Strzebiń	02-16-1-08-601 -d -00	CWD-P	Całk. wyrób drewna PILARKA	----	M3	138,00	106,45	2	CWD-D
		Strzebiń	02-16-1-08-601 -d -00	ZRYW PIL	zrywka po poz. pilarką	----	M3	138,00	31,58	2	CWD-D
		Strzebiń	02-16-1-08-601 -g -00	CWD-H	Całk. wyrób drewna HARWESTER	----	M3	86,00	10,47	2	CWD-D
		Strzebiń	02-16-1-08-601 -g -00	CWD-P	Całk. wyrób drewna PILARKA	----	M3	1,00	2,38	2	CWD-D
		Strzebiń	02-16-1-08-601 -g -00	ZRYW HARW	zrywka po poz. harwesterowym	----	M3	86,00	16,47	2	CWD-D
		Strzebiń	02-16-1-08-601 -g -00	ZRYW PIL	zrywka po poz. pilarką	----	M3	1,00	0,31	2	CWD-D
		Strzebiń	02-16-1-08-643 -c -00	CWD-P	Całk. wyrób drewna PILARKA	----	M3	51,00	45,52	2	CWD-D
		Strzebiń	02-16-1-08-643 -c -00	ZRYW PIL	zrywka po poz. pilarką	----	M3	51,00	9,18	2	CWD-D
		Strzebiń	02-16-1-08-643 -d -00	CWD-P	Całk. wyrób drewna PILARKA	----	M3	216,00	190,51	2	CWD-D
		Strzebiń	02-16-1-08-643 -d -00	ZRYW PIL	zrywka po poz. pilarką	----	M3	216,00	45,82	2	CWD-D
	Brusiek	02-16-1-09-479 -a -00	CWD-H	Całk. wyrób drewna HARWESTER	----	M3	63,00	5,11	2	CWD-D	
	Brusiek	02-16-1-09-479 -a -00	ZRYW HARW	zrywka po poz. harwesterowym	----	M3	63,00	10,31	2	CWD-D	
	Brusiek	02-16-1-09-479 -c -00	CWD-H	Całk. wyrób drewna HARWESTER	----	M3	110,00	10,57	2	CWD-D	
	Brusiek	02-16-1-09-479 -c -00	ZRYW HARW	zrywka po poz. harwesterowym	----	M3	110,00	18,85	2	CWD-D	
	Brusiek	02-16-1-09-479 -d -00	CWD-H	Całk. wyrób drewna HARWESTER	----	M3	132,00	14,41	2	CWD-D	
	Brusiek	02-16-1-09-479 -d -00	ZRYW HARW	zrywka po poz. harwesterowym	----	M3	132,00	24,47	2	CWD-D	
	Brusiek	02-16-1-09-479 -f -00	CWD-H	Całk. wyrób drewna HARWESTER	----	M3	51,00	4,46	2	CWD-D	
	Brusiek	02-16-1-09-479 -f -00	ZRYW HARW	zrywka po poz. harwesterowym	----	M3	51,00	9,41	2	CWD-D	
	Brusiek	02-16-1-09-479 -j -00	CWD-H	Całk. wyrób drewna HARWESTER	----	M3	133,00	11,85	2	CWD-D	
	Brusiek	02-16-1-09-479 -j -00	ZRYW HARW	zrywka po poz. harwesterowym	----	M3	133,00	26,74	2	CWD-D	
Brusiek	02-16-1-09-479 -k -00	CWD-H	Całk. wyrób drewna HARWESTER	----	M3	240,00	21,27	2	CWD-D		
Brusiek	02-16-1-09-479 -k -00	ZRYW HARW	zrywka po poz. harwesterowym	----	M3	240,00	47,9	2	CWD-D		
Brusiek	02-16-1-09-480 -d -00	CWD-H	Całk. wyrób drewna HARWESTER	----	M3	45,00	6,43	2	CWD-D		
Brusiek	02-16-1-09-480 -d -00	ZRYW HARW	zrywka po poz. harwesterowym	----	M3	45,00	8,77	2	CWD-D		

Brusiek	02-16-1-09-481 -a -00	CWD-H	Całk. wyrób drewna HARWESTER	----	M3	44,00	3,38	2	CWD-D
Brusiek	02-16-1-09-481 -a -00	ZRYW HARW	zrywka po poz. harwesterowym	----	M3	44,00	6,31	2	CWD-D
Brusiek	02-16-1-09-481 -j -00	CWD-H	Całk. wyrób drewna HARWESTER	----	M3	120,00	12,32	2	CWD-D
Brusiek	02-16-1-09-481 -j -00	ZRYW HARW	zrywka po poz. harwesterowym	----	M3	120,00	23,81	2	CWD-D
Brusiek	02-16-1-09-481 -m -00	CWD-H	Całk. wyrób drewna HARWESTER	----	M3	31,00	3,12	2	CWD-D
Brusiek	02-16-1-09-481 -m -00	CWD-P	Całk. wyrób drewna PILARKA	----	M3	5,00	8,24	2	CWD-D
Brusiek	02-16-1-09-481 -m -00	ZRYW HARW	zrywka po poz. harwesterowym	----	M3	31,00	5,14	2	CWD-D
Brusiek	02-16-1-09-481 -m -00	ZRYW PIL	zrywka po poz. pilarką	----	M3	5,00	1,15	2	CWD-D
Brusiek	02-16-1-09-481 -o -00	CWD-H	Całk. wyrób drewna HARWESTER	----	M3	110,00	12,62	2	CWD-D
Brusiek	02-16-1-09-481 -o -00	CWD-P	Całk. wyrób drewna PILARKA	----	M3	1,00	1,43	2	CWD-D
Brusiek	02-16-1-09-481 -o -00	ZRYW HARW	zrywka po poz. harwesterowym	----	M3	110,00	19,45	2	CWD-D
Brusiek	02-16-1-09-481 -o -00	ZRYW PIL	zrywka po poz. pilarką	----	M3	1,00	0,22	2	CWD-D
Brusiek	02-16-1-09-482 -d -00	CWD-P	Całk. wyrób drewna PILARKA	----	M3	50,00	54,36	2	CWD-D
Brusiek	02-16-1-09-482 -d -00	ZRYW PIL	zrywka po poz. pilarką	----	M3	50,00	10,6	2	CWD-D
Brusiek	02-16-1-09-482 -k -00	CWD-P	Całk. wyrób drewna PILARKA	----	M3	35,00	37,78	2	CWD-D
Brusiek	02-16-1-09-482 -k -00	ZRYW PIL	zrywka po poz. pilarką	----	M3	35,00	8,61	2	CWD-D
Brusiek	02-16-1-09-483 -b -00	CWD-H	Całk. wyrób drewna HARWESTER	----	M3	455,00	50,18	2	CWD-D
Brusiek	02-16-1-09-483 -b -00	CWD-P	Całk. wyrób drewna PILARKA	----	M3	25,00	38,71	2	CWD-D
Brusiek	02-16-1-09-483 -b -00	ZRYW HARW	zrywka po poz. harwesterowym	----	M3	455,00	83,86	2	CWD-D
Brusiek	02-16-1-09-483 -b -00	ZRYW PIL	zrywka po poz. pilarką	----	M3	25,00	5,54	2	CWD-D
Brusiek	02-16-1-09-483 -c -00	CWD-H	Całk. wyrób drewna HARWESTER	----	M3	140,00	13,08	2	CWD-D
Brusiek	02-16-1-09-483 -c -00	CWD-P	Całk. wyrób drewna PILARKA	----	M3	4,00	7,14	2	CWD-D
Brusiek	02-16-1-09-483 -c -00	ZRYW HARW	zrywka po poz. harwesterowym	----	M3	140,00	22,43	2	CWD-D
Brusiek	02-16-1-09-483 -c -00	ZRYW PIL	zrywka po poz. pilarką	----	M3	4,00	1	2	CWD-D
Brusiek	02-16-1-09-483 -d -00	CWD-H	Całk. wyrób drewna HARWESTER	----	M3	280,00	31,36	2	CWD-D

Brusiek	02-16-1-09-483 -d -00	CWD-P	Całk. wyrób drewna PILARKA	-----	M3	6,00	11,51	2	CWD-D
Brusiek	02-16-1-09-483 -d -00	ZRYW HARW	zrywka po poz. harwesterowym	-----	M3	280,00	48,27	2	CWD-D
Brusiek	02-16-1-09-483 -d -00	ZRYW PIL	zrywka po poz. pilarką	-----	M3	6,00	1,59	2	CWD-D
Brusiek	02-16-1-09-483 -j -00	CWD-H	Całk. wyrób drewna HARWESTER	-----	M3	25,00	6,18	2	CWD-D
Brusiek	02-16-1-09-483 -j -00	CWD-P	Całk. wyrób drewna PILARKA	-----	M3	10,00	12,3	2	CWD-D
Brusiek	02-16-1-09-483 -j -00	ZRYW HARW	zrywka po poz. harwesterowym	-----	M3	25,00	6,17	2	CWD-D
Brusiek	02-16-1-09-483 -j -00	ZRYW PIL	zrywka po poz. pilarką	-----	M3	10,00	2,32	2	CWD-D
Brusiek	02-16-1-09-484 -f -00	CWD-H	Całk. wyrób drewna HARWESTER	-----	M3	267,00	31,12	2	CWD-D
Brusiek	02-16-1-09-484 -f -00	CWD-P	Całk. wyrób drewna PILARKA	-----	M3	35,00	48,54	2	CWD-D
Brusiek	02-16-1-09-484 -f -00	ZRYW HARW	zrywka po poz. harwesterowym	-----	M3	267,00	58,44	2	CWD-D
Brusiek	02-16-1-09-484 -f -00	ZRYW PIL	zrywka po poz. pilarką	-----	M3	35,00	7,93	2	CWD-D
Brusiek	02-16-1-09-509 -b -00	CWD-H	Całk. wyrób drewna HARWESTER	-----	M3	98,00	12,43	2	CWD-D
Brusiek	02-16-1-09-509 -b -00	CWD-P	Całk. wyrób drewna PILARKA	-----	M3	7,00	11,24	2	CWD-D
Brusiek	02-16-1-09-509 -b -00	ZRYW HARW	zrywka po poz. harwesterowym	-----	M3	98,00	24,76	2	CWD-D
Brusiek	02-16-1-09-509 -b -00	ZRYW PIL	zrywka po poz. pilarką	-----	M3	7,00	1,68	2	CWD-D
Brusiek	02-16-1-09-510 -c -00	CWD-H	Całk. wyrób drewna HARWESTER	-----	M3	115,00	11,35	2	CWD-D
Brusiek	02-16-1-09-510 -c -00	CWD-P	Całk. wyrób drewna PILARKA	-----	M3	4,00	7,8	2	CWD-D
Brusiek	02-16-1-09-510 -c -00	ZRYW HARW	zrywka po poz. harwesterowym	-----	M3	115,00	20,23	2	CWD-D
Brusiek	02-16-1-09-510 -c -00	ZRYW PIL	zrywka po poz. pilarką	-----	M3	4,00	1,03	2	CWD-D
Brusiek	02-16-1-09-510 -d -00	CWD-H	Całk. wyrób drewna HARWESTER	-----	M3	55,00	5,51	2	CWD-D
Brusiek	02-16-1-09-510 -d -00	ZRYW HARW	zrywka po poz. harwesterowym	-----	M3	55,00	8,58	2	CWD-D
Brusiek	02-16-1-09-511 -a -00	CWD-H	Całk. wyrób drewna HARWESTER	-----	M3	27,00	2,9	2	CWD-D
Brusiek	02-16-1-09-511 -a -00	CWD-P	Całk. wyrób drewna PILARKA	-----	M3	7,00	8,35	2	CWD-D
Brusiek	02-16-1-09-511 -a -00	ZRYW HARW	zrywka po poz. harwesterowym	-----	M3	27,00	5,26	2	CWD-D
Brusiek	02-16-1-09-511 -a -00	ZRYW PIL	zrywka po poz. pilarką	-----	M3	7,00	1,53	2	CWD-D

Brusiek	02-16-1-09-511 -b -00	CWD-H	Całk. wyrób drewna HARWESTER	-----	M3	250,00	29,16	2	CWD-D
Brusiek	02-16-1-09-511 -b -00	CWD-P	Całk. wyrób drewna PILARKA	-----	M3	15,00	18,22	2	CWD-D
Brusiek	02-16-1-09-511 -b -00	ZRYW HARW	zrywka po poz. harwesterowym	-----	M3	250,00	53,56	2	CWD-D
Brusiek	02-16-1-09-511 -b -00	ZRYW PIL	zrywka po poz. pilarką	-----	M3	15,00	3,28	2	CWD-D
Brusiek	02-16-1-09-511 -c -00	CWD-H	Całk. wyrób drewna HARWESTER	-----	M3	115,00	12,65	2	CWD-D
Brusiek	02-16-1-09-511 -c -00	CWD-P	Całk. wyrób drewna PILARKA	-----	M3	8,00	12,07	2	CWD-D
Brusiek	02-16-1-09-511 -c -00	ZRYW HARW	zrywka po poz. harwesterowym	-----	M3	115,00	27,78	2	CWD-D
Brusiek	02-16-1-09-511 -c -00	ZRYW PIL	zrywka po poz. pilarką	-----	M3	8,00	2,07	2	CWD-D
Brusiek	02-16-1-09-512 -g -00	CWD-H	Całk. wyrób drewna HARWESTER	-----	M3	205,00	22,49	2	CWD-D
Brusiek	02-16-1-09-512 -g -00	CWD-P	Całk. wyrób drewna PILARKA	-----	M3	73,00	71,98	2	CWD-D
Brusiek	02-16-1-09-512 -g -00	ZRYW HARW	zrywka po poz. harwesterowym	-----	M3	205,00	42,36	2	CWD-D
Brusiek	02-16-1-09-512 -g -00	ZRYW PIL	zrywka po poz. pilarką	-----	M3	73,00	15,28	2	CWD-D
Brusiek	02-16-1-09-513 -a -00	CWD-H	Całk. wyrób drewna HARWESTER	-----	M3	30,00	3,51	2	CWD-D
Brusiek	02-16-1-09-513 -a -00	ZRYW HARW	zrywka po poz. harwesterowym	-----	M3	30,00	6,93	2	CWD-D
Brusiek	02-16-1-09-513 -b -00	CWD-H	Całk. wyrób drewna HARWESTER	-----	M3	504,00	46,01	2	CWD-D
Brusiek	02-16-1-09-513 -b -00	CWD-P	Całk. wyrób drewna PILARKA	-----	M3	10,00	17,05	2	CWD-D
Brusiek	02-16-1-09-513 -b -00	ZRYW HARW	zrywka po poz. harwesterowym	-----	M3	504,00	96,73	2	CWD-D
Brusiek	02-16-1-09-513 -b -00	ZRYW PIL	zrywka po poz. pilarką	-----	M3	10,00	2,56	2	CWD-D
Brusiek	02-16-1-09-609 -c -00	CWD-H	Całk. wyrób drewna HARWESTER	-----	M3	150,00	23,71	2	CWD-D
Brusiek	02-16-1-09-609 -c -00	CWD-P	Całk. wyrób drewna PILARKA	-----	M3	20,00	30,03	2	CWD-D
Brusiek	02-16-1-09-609 -c -00	ZRYW HARW	zrywka po poz. harwesterowym	-----	M3	150,00	29,81	2	CWD-D
Brusiek	02-16-1-09-609 -c -00	ZRYW PIL	zrywka po poz. pilarką	-----	M3	20,00	4,23	2	CWD-D
Piasek	02-16-1-10-494 -g -00	CWD-P	Całk. wyrób drewna PILARKA	-----	M3	90,00	72,39	2	CWD-D
Piasek	02-16-1-10-494 -g -00	ZRYW PIL	zrywka po poz. pilarką	-----	M3	90,00	17,86	2	CWD-D
Piasek	02-16-1-10-496 -l -00	CWD-H	Całk. wyrób drewna HARWESTER	-----	M3	105,00	10,92	2	CWD-D

Piasek	02-16-1-10-496 -l -00	CWD-P	Całk. wyrób drewna PILARKA	-----	M3	4,00	8,33	2	CWD-D
Piasek	02-16-1-10-496 -l -00	ZRYW HARW	zrywka po poz. harwesterowym	-----	M3	105,00	19,01	2	CWD-D
Piasek	02-16-1-10-496 -l -00	ZRYW PIL	zrywka po poz. pilarką	-----	M3	4,00	1,13	2	CWD-D
Piasek	02-16-1-10-497 -b -00	CWD-H	Całk. wyrób drewna HARWESTER	-----	M3	130,00	13,8	2	CWD-D
Piasek	02-16-1-10-497 -b -00	CWD-P	Całk. wyrób drewna PILARKA	-----	M3	22,00	23,97	2	CWD-D
Piasek	02-16-1-10-497 -b -00	ZRYW HARW	zrywka po poz. harwesterowym	-----	M3	130,00	22,6	2	CWD-D
Piasek	02-16-1-10-497 -b -00	ZRYW PIL	zrywka po poz. pilarką	-----	M3	22,00	3,95	2	CWD-D
Piasek	02-16-1-10-497 -c -00	CWD-P	Całk. wyrób drewna PILARKA	-----	M3	92,00	70,67	2	CWD-D
Piasek	02-16-1-10-497 -c -00	ZRYW PIL	zrywka po poz. pilarką	-----	M3	92,00	18,03	2	CWD-D
Piasek	02-16-1-10-498 -a -00	CWD-P	Całk. wyrób drewna PILARKA	-----	M3	49,00	35,51	2	CWD-D
Piasek	02-16-1-10-498 -a -00	ZRYW PIL	zrywka po poz. pilarką	-----	M3	49,00	8,98	2	CWD-D
Piasek	02-16-1-10-498 -k -00	CWD-P	Całk. wyrób drewna PILARKA	-----	M3	10,00	13,52	1	CWD-P
Piasek	02-16-1-10-498 -k -00	ZRYW PIL	zrywka po poz. pilarką	-----	M3	10,00	2,29	1	CWD-P
Piasek	02-16-1-10-498 -l -00	CWD-P	Całk. wyrób drewna PILARKA	-----	M3	45,00	49,96	2	CWD-D
Piasek	02-16-1-10-498 -l -00	ZRYW PIL	zrywka po poz. pilarką	-----	M3	45,00	10,33	2	CWD-D
Piasek	02-16-1-10-540 -c -00	CWD-H	Całk. wyrób drewna HARWESTER	-----	M3	207,00	18,03	2	CWD-D
Piasek	02-16-1-10-540 -c -00	CWD-P	Całk. wyrób drewna PILARKA	-----	M3	14,00	19,15	2	CWD-D
Piasek	02-16-1-10-540 -c -00	ZRYW HARW	zrywka po poz. harwesterowym	-----	M3	207,00	34,24	2	CWD-D
Piasek	02-16-1-10-540 -c -00	ZRYW PIL	zrywka po poz. pilarką	-----	M3	14,00	3,1	2	CWD-D
Piasek	02-16-1-10-542 -i -00	CWD-P	Całk. wyrób drewna PILARKA	-----	M3	39,00	30,11	2	CWD-D
Piasek	02-16-1-10-542 -i -00	ZRYW PIL	zrywka po poz. pilarką	-----	M3	39,00	7,32	2	CWD-D
Piasek	02-16-1-10-545 -c -00	CWD-H	Całk. wyrób drewna HARWESTER	-----	M3	202,00	18,74	2	CWD-D
Piasek	02-16-1-10-545 -c -00	CWD-P	Całk. wyrób drewna PILARKA	-----	M3	5,00	11,23	2	CWD-D
Piasek	02-16-1-10-545 -c -00	ZRYW HARW	zrywka po poz. harwesterowym	-----	M3	202,00	34,9	2	CWD-D
Piasek	02-16-1-10-545 -c -00	ZRYW PIL	zrywka po poz. pilarką	-----	M3	5,00	1,51	2	CWD-D
Piasek	02-16-1-10-545 -d -00	CWD-H	Całk. wyrób drewna HARWESTER	-----	M3	215,00	29,38	2	CWD-D

Piasek	02-16-1-10-545 -d -00	CWD-P	Całk. wyrób drewna PILARKA	-----	M3	10,00	18,98	2	CWD-D
Piasek	02-16-1-10-545 -d -00	ZRYW HARW	zrywka po poz. harwesterowym	-----	M3	215,00	44,62	2	CWD-D
Piasek	02-16-1-10-545 -d -00	ZRYW PIL	zrywka po poz. pilarką	-----	M3	10,00	2,63	2	CWD-D
Piasek	02-16-1-10-549 -d -00	CWD-H	Całk. wyrób drewna HARWESTER	-----	M3	14,00	1,73	2	CWD-D
Piasek	02-16-1-10-549 -d -00	CWD-P	Całk. wyrób drewna PILARKA	-----	M3	4,00	6,4	2	CWD-D
Piasek	02-16-1-10-549 -d -00	ZRYW HARW	zrywka po poz. harwesterowym	-----	M3	14,00	2,44	2	CWD-D
Piasek	02-16-1-10-549 -d -00	ZRYW PIL	zrywka po poz. pilarką	-----	M3	4,00	0,85	2	CWD-D
Piasek	02-16-1-10-549 -j -00	CWD-P	Całk. wyrób drewna PILARKA	-----	M3	123,00	83,86	2	CWD-D
Piasek	02-16-1-10-549 -j -00	ZRYW PIL	zrywka po poz. pilarką	-----	M3	123,00	23,96	2	CWD-D
Piasek	02-16-1-10-586 -d -00	CWD-P	Całk. wyrób drewna PILARKA	-----	M3	68,00	56,07	2	CWD-D
Piasek	02-16-1-10-586 -d -00	ZRYW PIL	zrywka po poz. pilarką	-----	M3	68,00	14,04	2	CWD-D
Piasek	02-16-1-10-587 -k -00	CWD-P	Całk. wyrób drewna PILARKA	-----	M3	45,00	41,72	2	CWD-D
Piasek	02-16-1-10-587 -k -00	ZRYW PIL	zrywka po poz. pilarką	-----	M3	45,00	8,69	2	CWD-D
Piasek	02-16-1-10-588 -b -00	CWD-P	Całk. wyrób drewna PILARKA	-----	M3	172,00	108,92	2	CWD-D
Piasek	02-16-1-10-588 -b -00	ZRYW PIL	zrywka po poz. pilarką	-----	M3	172,00	32,4	2	CWD-D
Piasek	02-16-1-10-590 -a -00	CWD-P	Całk. wyrób drewna PILARKA	-----	M3	28,00	21,98	2	CWD-D
Piasek	02-16-1-10-590 -a -00	ZRYW PIL	zrywka po poz. pilarką	-----	M3	28,00	4,77	2	CWD-D
Kalety	02-16-1-11-681 -c -00	CWD-H	Całk. wyrób drewna HARWESTER	-----	M3	235,00	27,11	2	CWD-D
Kalety	02-16-1-11-681 -c -00	CWD-P	Całk. wyrób drewna PILARKA	-----	M3	1,00	1,84	2	CWD-D
Kalety	02-16-1-11-681 -c -00	ZRYW HARW	zrywka po poz. harwesterowym	-----	M3	235,00	51,5	2	CWD-D
Kalety	02-16-1-11-681 -c -00	ZRYW PIL	zrywka po poz. pilarką	-----	M3	1,00	0,3	2	CWD-D
Kalety	02-16-1-11-682 -a -00	CWD-H	Całk. wyrób drewna HARWESTER	-----	M3	51,00	5,12	2	CWD-D
Kalety	02-16-1-11-682 -a -00	CWD-P	Całk. wyrób drewna PILARKA	-----	M3	3,00	5,69	2	CWD-D
Kalety	02-16-1-11-682 -a -00	ZRYW HARW	zrywka po poz. harwesterowym	-----	M3	51,00	9,69	2	CWD-D
Kalety	02-16-1-11-682 -a -00	ZRYW PIL	zrywka po poz. pilarką	-----	M3	3,00	0,78	2	CWD-D
Kalety	02-16-1-11-682 -b -00	CWD-H	Całk. wyrób drewna HARWESTER	-----	M3	221,00	27,41	2	CWD-D

Kalety	02-16-1-11-682 -b -00	CWD-P	Całk. wyrób drewna PILARKA	-----	M3	28,00	44,77	2	CWD-D
Kalety	02-16-1-11-682 -b -00	ZRYW HARW	zrywka po poz. harwesterowym	-----	M3	221,00	43,1	2	CWD-D
Kalety	02-16-1-11-682 -b -00	ZRYW PIL	zrywka po poz. pilarką	-----	M3	28,00	6,25	2	CWD-D
Kalety	02-16-1-11-686 -b -00	CWD-P	Całk. wyrób drewna PILARKA	-----	M3	40,00	36,58	2	CWD-D
Kalety	02-16-1-11-686 -b -00	ZRYW PIL	zrywka po poz. pilarką	-----	M3	40,00	8,77	2	CWD-D
Kalety	02-16-1-11-686 -h -00	CWD-H	Całk. wyrób drewna HARWESTER	-----	M3	122,00	15,94	2	CWD-D
Kalety	02-16-1-11-686 -h -00	CWD-P	Całk. wyrób drewna PILARKA	-----	M3	1,00	1,55	2	CWD-D
Kalety	02-16-1-11-686 -h -00	ZRYW HARW	zrywka po poz. harwesterowym	-----	M3	122,00	26,32	2	CWD-D
Kalety	02-16-1-11-686 -h -00	ZRYW PIL	zrywka po poz. pilarką	-----	M3	1,00	0,26	2	CWD-D
Kalety	02-16-1-11-692 -a -00	CWD-H	Całk. wyrób drewna HARWESTER	-----	M3	160,00	22,32	2	CWD-D
Kalety	02-16-1-11-692 -a -00	ZRYW HARW	zrywka po poz. harwesterowym	-----	M3	160,00	32,28	2	CWD-D
Kalety	02-16-1-11-725 -b -00	CWD-P	Całk. wyrób drewna PILARKA	-----	M3	75,00	49,51	2	CWD-D
Kalety	02-16-1-11-725 -b -00	ZRYW PIL	zrywka po poz. pilarką	-----	M3	75,00	15,52	2	CWD-D
Kalety	02-16-1-11-730 -g -00	CWD-H	Całk. wyrób drewna HARWESTER	-----	M3	40,00	5,03	2	CWD-D
Kalety	02-16-1-11-730 -g -00	ZRYW HARW	zrywka po poz. harwesterowym	-----	M3	40,00	8,27	2	CWD-D
Kalety	02-16-1-11-730 -h -00	CWD-H	Całk. wyrób drewna HARWESTER	-----	M3	197,00	22,44	2	CWD-D
Kalety	02-16-1-11-730 -h -00	CWD-P	Całk. wyrób drewna PILARKA	-----	M3	17,00	27,11	2	CWD-D
Kalety	02-16-1-11-730 -h -00	ZRYW HARW	zrywka po poz. harwesterowym	-----	M3	197,00	44,65	2	CWD-D
Kalety	02-16-1-11-730 -h -00	ZRYW PIL	zrywka po poz. pilarką	-----	M3	17,00	4,11	2	CWD-D
Kalety	02-16-1-11-748 -p -00	CWD-P	Całk. wyrób drewna PILARKA	-----	M3	51,00	32,51	2	CWD-D
Kalety	02-16-1-11-748 -p -00	ZRYW PIL	zrywka po poz. pilarką	-----	M3	51,00	11,57	2	CWD-D
Kalety	02-16-1-11-775 -a -00	CWD-P	Całk. wyrób drewna PILARKA	-----	M3	11,00	7,92	2	CWD-D
Kalety	02-16-1-11-775 -a -00	ZRYW PIL	zrywka po poz. pilarką	-----	M3	11,00	2,1	2	CWD-D
Kalety	02-16-1-11-775 -b -00	CWD-H	Całk. wyrób drewna HARWESTER	-----	M3	294,00	37,59	2	CWD-D
Kalety	02-16-1-11-775 -b -00	CWD-P	Całk. wyrób drewna PILARKA	-----	M3	4,00	6,49	2	CWD-D
Kalety	02-16-1-11-775 -b -00	ZRYW HARW	zrywka po poz. harwesterowym	-----	M3	294,00	66,7	2	CWD-D

Kalety	02-16-1-11-775 -b -00	ZRYW PIL	zrywka po poz. pilarką	-----	M3	4,00	0,86	2	CWD-D
Kalety	02-16-1-11-776 -a -00	CWD-H	Całk. wyrób drewna HARWESTER	-----	M3	227,00	29,42	2	CWD-D
Kalety	02-16-1-11-776 -a -00	CWD-P	Całk. wyrób drewna PILARKA	-----	M3	3,00	7,36	2	CWD-D
Kalety	02-16-1-11-776 -a -00	ZRYW HARW	zrywka po poz. harwesterowym	-----	M3	227,00	45,75	2	CWD-D
Kalety	02-16-1-11-776 -a -00	ZRYW PIL	zrywka po poz. pilarką	-----	M3	3,00	1,03	2	CWD-D
Kalety	02-16-1-11-776 -c -00	CWD-H	Całk. wyrób drewna HARWESTER	-----	M3	77,00	8,26	2	CWD-D
Kalety	02-16-1-11-776 -c -00	CWD-P	Całk. wyrób drewna PILARKA	-----	M3	4,00	6,96	2	CWD-D
Kalety	02-16-1-11-776 -c -00	ZRYW HARW	zrywka po poz. harwesterowym	-----	M3	77,00	12,81	2	CWD-D
Kalety	02-16-1-11-776 -c -00	ZRYW PIL	zrywka po poz. pilarką	-----	M3	4,00	0,97	2	CWD-D
Kalety	02-16-1-11-776 -d -00	CWD-P	Całk. wyrób drewna PILARKA	-----	M3	87,00	67,95	2	CWD-D
Kalety	02-16-1-11-776 -d -00	ZRYW PIL	zrywka po poz. pilarką	-----	M3	87,00	19,18	2	CWD-D
Koszęcin	02-16-1-06-317 -a -00	CWD-H	Całk. wyrób drewna HARWESTER	-----	M3	170,00	18,14	2	CWD-D
Koszęcin	02-16-1-06-317 -a -00	CWD-P	Całk. wyrób drewna PILARKA	-----	M3	31,00	39,19	2	CWD-D
Koszęcin	02-16-1-06-317 -a -00	ZRYW HARW	zrywka po poz. harwesterowym	-----	M3	170,00	34,2	2	CWD-D
Koszęcin	02-16-1-06-317 -a -00	ZRYW PIL	zrywka po poz. pilarką	-----	M3	31,00	7,43	2	CWD-D
Koszęcin	02-16-1-06-320 -c -00	CWD-H	Całk. wyrób drewna HARWESTER	-----	M3	105,00	12,22	2	CWD-D
Koszęcin	02-16-1-06-320 -c -00	ZRYW HARW	zrywka po poz. harwesterowym	-----	M3	105,00	19,58	2	CWD-D
Koszęcin	02-16-1-06-320 -g -00	CWD-H	Całk. wyrób drewna HARWESTER	-----	M3	145,00	16,47	2	CWD-D
Koszęcin	02-16-1-06-320 -g -00	CWD-P	Całk. wyrób drewna PILARKA	-----	M3	5,00	6,51	2	CWD-D
Koszęcin	02-16-1-06-320 -g -00	ZRYW HARW	zrywka po poz. harwesterowym	-----	M3	145,00	25,99	2	CWD-D
Koszęcin	02-16-1-06-320 -g -00	ZRYW PIL	zrywka po poz. pilarką	-----	M3	5,00	1	2	CWD-D
Koszęcin	02-16-1-06-346 -h -00	CWD-P	Całk. wyrób drewna PILARKA	-----	M3	73,00	50,83	2	CWD-D
Koszęcin	02-16-1-06-346 -h -00	ZRYW PIL	zrywka po poz. pilarką	-----	M3	73,00	14	2	CWD-D
Koszęcin	02-16-1-06-368 -f -00	CWD-H	Całk. wyrób drewna HARWESTER	-----	M3	200,00	22,07	2	CWD-D
Koszęcin	02-16-1-06-368 -f -00	CWD-P	Całk. wyrób drewna PILARKA	-----	M3	5,00	10,96	2	CWD-D

Koszęcin	02-16-1-06-368 -f -00	ZRYW HARW	zrywka po poz. harwesterowym	-----	M3	200,00	47	2	CWD-D
Koszęcin	02-16-1-06-368 -f -00	ZRYW PIL	zrywka po poz. pilarką	-----	M3	5,00	1,66	2	CWD-D
Koszęcin	02-16-1-06-368 -j -00	CWD-H	Całk. wyrób drewna HARWESTER	-----	M3	70,00	7,58	2	CWD-D
Koszęcin	02-16-1-06-368 -j -00	CWD-P	Całk. wyrób drewna PILARKA	-----	M3	5,00	8,6	2	CWD-D
Koszęcin	02-16-1-06-368 -j -00	ZRYW HARW	zrywka po poz. harwesterowym	-----	M3	70,00	14,07	2	CWD-D
Koszęcin	02-16-1-06-368 -j -00	ZRYW PIL	zrywka po poz. pilarką	-----	M3	5,00	1,26	2	CWD-D
Koszęcin	02-16-1-06-370 -a -00	CWD-P	Całk. wyrób drewna PILARKA	-----	M3	93,00	59,49	2	CWD-D
Koszęcin	02-16-1-06-370 -a -00	ZRYW PIL	zrywka po poz. pilarką	-----	M3	93,00	15,37	2	CWD-D
Koszęcin	02-16-1-06-399 -l -00	CWD-H	Całk. wyrób drewna HARWESTER	-----	M3	115,00	11,59	2	CWD-D
Koszęcin	02-16-1-06-399 -l -00	CWD-P	Całk. wyrób drewna PILARKA	-----	M3	5,00	6,25	2	CWD-D
Koszęcin	02-16-1-06-399 -l -00	ZRYW HARW	zrywka po poz. harwesterowym	-----	M3	115,00	22,33	2	CWD-D
Koszęcin	02-16-1-06-399 -l -00	ZRYW PIL	zrywka po poz. pilarką	-----	M3	5,00	1,11	2	CWD-D
Koszęcin	02-16-1-06-405 -f -00	CWD-H	Całk. wyrób drewna HARWESTER	-----	M3	175,00	17,27	2	CWD-D
Koszęcin	02-16-1-06-405 -f -00	CWD-P	Całk. wyrób drewna PILARKA	-----	M3	26,00	35,53	2	CWD-D
Koszęcin	02-16-1-06-405 -f -00	ZRYW HARW	zrywka po poz. harwesterowym	-----	M3	175,00	31,33	2	CWD-D
Koszęcin	02-16-1-06-405 -f -00	ZRYW PIL	zrywka po poz. pilarką	-----	M3	26,00	5,13	2	CWD-D
Koszęcin	02-16-1-06-406 -g -00	CWD-H	Całk. wyrób drewna HARWESTER	-----	M3	190,00	20,2	2	CWD-D
Koszęcin	02-16-1-06-406 -g -00	CWD-P	Całk. wyrób drewna PILARKA	-----	M3	20,00	30,52	2	CWD-D
Koszęcin	02-16-1-06-406 -g -00	ZRYW HARW	zrywka po poz. harwesterowym	-----	M3	190,00	38,87	2	CWD-D
Koszęcin	02-16-1-06-406 -g -00	ZRYW PIL	zrywka po poz. pilarką	-----	M3	20,00	4,63	2	CWD-D
Koszęcin	02-16-1-06-470 -i -00	CWD-H	Całk. wyrób drewna HARWESTER	-----	M3	117,00	15,29	2	CWD-D
Koszęcin	02-16-1-06-470 -i -00	CWD-P	Całk. wyrób drewna PILARKA	-----	M3	20,00	28,83	2	CWD-D
Koszęcin	02-16-1-06-470 -i -00	ZRYW HARW	zrywka po poz. harwesterowym	-----	M3	117,00	24,61	2	CWD-D
Koszęcin	02-16-1-06-470 -i -00	ZRYW PIL	zrywka po poz. pilarką	-----	M3	20,00	4,57	2	CWD-D
Koszęcin	02-16-1-06-474 -h -00	CWD-H	Całk. wyrób drewna HARWESTER	-----	M3	60,00	7,63	2	CWD-D

Koszęcin	02-16-1-06-474 -h -00	CWD-P	Całk. wyrób drewna PILARKA	-----	M3	5,00	5,82	2	CWD-D
Koszęcin	02-16-1-06-474 -h -00	ZRYW HARW	zrywka po poz. harwesterowym	-----	M3	60,00	11,17	2	CWD-D
Koszęcin	02-16-1-06-474 -h -00	ZRYW PIL	zrywka po poz. pilarką	-----	M3	5,00	0,92	2	CWD-D
Piłka	02-16-1-07-326 -g -00	CWD-P	Całk. wyrób drewna PILARKA	-----	M3	82,00	64,33	2	CWD-D
Piłka	02-16-1-07-326 -g -00	ZRYW PIL	zrywka po poz. pilarką	-----	M3	82,00	15,44	2	CWD-D
Piłka	02-16-1-07-378 -f -00	CWD-H	Całk. wyrób drewna HARWESTER	-----	M3	134,00	19,12	2	CWD-D
Piłka	02-16-1-07-378 -f -00	ZRYW HARW	zrywka po poz. harwesterowym	-----	M3	134,00	27,5	2	CWD-D
Piłka	02-16-1-07-411 -i -00	CWD-H	Całk. wyrób drewna HARWESTER	-----	M3	65,00	7,27	2	CWD-D
Piłka	02-16-1-07-411 -i -00	ZRYW HARW	zrywka po poz. harwesterowym	-----	M3	65,00	12,44	2	CWD-D
Piłka	02-16-1-07-412 -g -00	CWD-H	Całk. wyrób drewna HARWESTER	-----	M3	156,00	19,52	2	CWD-D
Piłka	02-16-1-07-412 -g -00	CWD-P	Całk. wyrób drewna PILARKA	-----	M3	20,00	30,2	2	CWD-D
Piłka	02-16-1-07-412 -g -00	ZRYW HARW	zrywka po poz. harwesterowym	-----	M3	156,00	32,59	2	CWD-D
Piłka	02-16-1-07-412 -g -00	ZRYW PIL	zrywka po poz. pilarką	-----	M3	20,00	4,43	2	CWD-D
Piłka	02-16-1-07-413 -d -00	CWD-H	Całk. wyrób drewna HARWESTER	-----	M3	50,00	6,17	2	CWD-D
Piłka	02-16-1-07-413 -d -00	CWD-P	Całk. wyrób drewna PILARKA	-----	M3	6,00	9,24	2	CWD-D
Piłka	02-16-1-07-413 -d -00	ZRYW HARW	zrywka po poz. harwesterowym	-----	M3	50,00	9,88	2	CWD-D
Piłka	02-16-1-07-413 -d -00	ZRYW PIL	zrywka po poz. pilarką	-----	M3	6,00	1,38	2	CWD-D
Piłka	02-16-1-07-413 -f -00	CWD-H	Całk. wyrób drewna HARWESTER	-----	M3	204,00	25,73	2	CWD-D
Piłka	02-16-1-07-413 -f -00	CWD-P	Całk. wyrób drewna PILARKA	-----	M3	10,00	16,75	2	CWD-D
Piłka	02-16-1-07-413 -f -00	ZRYW HARW	zrywka po poz. harwesterowym	-----	M3	204,00	43,02	2	CWD-D
Piłka	02-16-1-07-413 -f -00	ZRYW PIL	zrywka po poz. pilarką	-----	M3	10,00	2,57	2	CWD-D
Piłka	02-16-1-07-414 -h -00	CWD-P	Całk. wyrób drewna PILARKA	-----	M3	45,00	33,01	2	CWD-D
Piłka	02-16-1-07-414 -h -00	ZRYW PIL	zrywka po poz. pilarką	-----	M3	45,00	8,78	2	CWD-D
Piłka	02-16-1-07-449 -c -00	CWD-H	Całk. wyrób drewna HARWESTER	-----	M3	187,00	22,82	2	CWD-D
Piłka	02-16-1-07-449 -c -00	ZRYW HARW	zrywka po poz. harwesterowym	-----	M3	187,00	38,46	2	CWD-D

Piłka	02-16-1-07-450 -a -00	CWD-H	Całk. wyrób drewna HARWESTER	-----	M3	55,00	7,13	2	CWD-D
Piłka	02-16-1-07-450 -a -00	CWD-P	Całk. wyrób drewna PILARKA	-----	M3	1,00	2,23	2	CWD-D
Piłka	02-16-1-07-450 -a -00	ZRYW HARW	zrywka po poz. harwesterowym	-----	M3	55,00	11,31	2	CWD-D
Piłka	02-16-1-07-450 -a -00	ZRYW PIL	zrywka po poz. pilarką	-----	M3	1,00	0,32	2	CWD-D
Piłka	02-16-1-07-452 -f -00	CWD-H	Całk. wyrób drewna HARWESTER	-----	M3	67,00	9,64	2	CWD-D
Piłka	02-16-1-07-452 -f -00	CWD-P	Całk. wyrób drewna PILARKA	-----	M3	10,00	17,05	2	CWD-D
Piłka	02-16-1-07-452 -f -00	ZRYW HARW	zrywka po poz. harwesterowym	-----	M3	67,00	12,96	2	CWD-D
Piłka	02-16-1-07-452 -f -00	ZRYW PIL	zrywka po poz. pilarką	-----	M3	10,00	2,35	2	CWD-D
Piłka	02-16-1-07-452 -g -00	CWD-H	Całk. wyrób drewna HARWESTER	-----	M3	154,00	19,53	2	CWD-D
Piłka	02-16-1-07-452 -g -00	CWD-P	Całk. wyrób drewna PILARKA	-----	M3	5,00	9,92	2	CWD-D
Piłka	02-16-1-07-452 -g -00	ZRYW HARW	zrywka po poz. harwesterowym	-----	M3	154,00	28,44	2	CWD-D
Piłka	02-16-1-07-452 -g -00	ZRYW PIL	zrywka po poz. pilarką	-----	M3	5,00	1,35	2	CWD-D
Strzebiń	02-16-1-08-397 -k -00	CWD-P	Całk. wyrób drewna PILARKA	-----	M3	40,00	31,95	2	CWD-D
Strzebiń	02-16-1-08-397 -k -00	ZRYW PIL	zrywka po poz. pilarką	-----	M3	40,00	7,53	2	CWD-D
Strzebiń	02-16-1-08-429 -h -00	CWD-P	Całk. wyrób drewna PILARKA	-----	M3	153,00	137,2	2	CWD-D
Strzebiń	02-16-1-08-429 -h -00	ZRYW PIL	zrywka po poz. pilarką	-----	M3	153,00	32,95	2	CWD-D
Strzebiń	02-16-1-08-433 -h -00	CWD-H	Całk. wyrób drewna HARWESTER	-----	M3	106,00	12,76	2	CWD-D
Strzebiń	02-16-1-08-433 -h -00	CWD-P	Całk. wyrób drewna PILARKA	-----	M3	5,00	8,65	2	CWD-D
Strzebiń	02-16-1-08-433 -h -00	ZRYW HARW	zrywka po poz. harwesterowym	-----	M3	106,00	22,93	2	CWD-D
Strzebiń	02-16-1-08-433 -h -00	ZRYW PIL	zrywka po poz. pilarką	-----	M3	5,00	1,21	2	CWD-D
Strzebiń	02-16-1-08-462 -d -00	CWD-H	Całk. wyrób drewna HARWESTER	-----	M3	9,00	0,95	2	CWD-D
Strzebiń	02-16-1-08-462 -d -00	CWD-P	Całk. wyrób drewna PILARKA	-----	M3	1,00	1,68	2	CWD-D
Strzebiń	02-16-1-08-462 -d -00	ZRYW HARW	zrywka po poz. harwesterowym	-----	M3	9,00	1,42	2	CWD-D
Strzebiń	02-16-1-08-462 -d -00	ZRYW PIL	zrywka po poz. pilarką	-----	M3	1,00	0,22	2	CWD-D
Strzebiń	02-16-1-08-462 -f -00	CWD-H	Całk. wyrób drewna HARWESTER	-----	M3	110,00	13,76	2	CWD-D

Strzebiń	02-16-1-08-462 -f -00	CWD-P	Całk. wyrób drewna PILARKA	-----	M3	36,00	47,08	2	CWD-D
Strzebiń	02-16-1-08-462 -f -00	ZRYW HARW	zrywka po poz. harwesterowym	-----	M3	110,00	25,07	2	CWD-D
Strzebiń	02-16-1-08-462 -f -00	ZRYW PIL	zrywka po poz. pilarką	-----	M3	36,00	8,19	2	CWD-D
Strzebiń	02-16-1-08-463 -a -00	CWD-P	Całk. wyrób drewna PILARKA	-----	M3	106,00	90,72	2	CWD-D
Strzebiń	02-16-1-08-463 -a -00	ZRYW PIL	zrywka po poz. pilarką	-----	M3	106,00	26,9	2	CWD-D
Strzebiń	02-16-1-08-502 -w -00	CWD-P	Całk. wyrób drewna PILARKA	-----	M3	89,00	75,93	2	CWD-D
Strzebiń	02-16-1-08-502 -w -00	ZRYW PIL	zrywka po poz. pilarką	-----	M3	89,00	18,05	2	CWD-D
Strzebiń	02-16-1-08-552 -h -00	CWD-P	Całk. wyrób drewna PILARKA	-----	M3	48,00	38,78	2	CWD-D
Strzebiń	02-16-1-08-552 -h -00	ZRYW PIL	zrywka po poz. pilarką	-----	M3	48,00	9,27	2	CWD-D
Strzebiń	02-16-1-08-599 -c -00	CWD-P	Całk. wyrób drewna PILARKA	-----	M3	50,00	43,05	2	CWD-D
Strzebiń	02-16-1-08-599 -c -00	ZRYW PIL	zrywka po poz. pilarką	-----	M3	50,00	9,98	2	CWD-D
Brusiek	02-16-1-09-480 -b -00	CWD-H	Całk. wyrób drewna HARWESTER	-----	M3	20,00	2,83	2	CWD-D
Brusiek	02-16-1-09-480 -b -00	CWD-P	Całk. wyrób drewna PILARKA	-----	M3	1,00	1,28	2	CWD-D
Brusiek	02-16-1-09-480 -b -00	ZRYW HARW	zrywka po poz. harwesterowym	-----	M3	20,00	3,76	2	CWD-D
Brusiek	02-16-1-09-480 -b -00	ZRYW PIL	zrywka po poz. pilarką	-----	M3	1,00	0,19	2	CWD-D
Brusiek	02-16-1-09-480 -g -00	CWD-H	Całk. wyrób drewna HARWESTER	-----	M3	123,00	15,09	2	CWD-D
Brusiek	02-16-1-09-480 -g -00	CWD-P	Całk. wyrób drewna PILARKA	-----	M3	12,00	18,88	2	CWD-D
Brusiek	02-16-1-09-480 -g -00	ZRYW HARW	zrywka po poz. harwesterowym	-----	M3	123,00	22,27	2	CWD-D
Brusiek	02-16-1-09-480 -g -00	ZRYW PIL	zrywka po poz. pilarką	-----	M3	12,00	2,31	2	CWD-D
Brusiek	02-16-1-09-481 -d -00	CWD-P	Całk. wyrób drewna PILARKA	-----	M3	80,00	69,11	2	CWD-D
Brusiek	02-16-1-09-481 -d -00	ZRYW PIL	zrywka po poz. pilarką	-----	M3	80,00	17,99	2	CWD-D
Brusiek	02-16-1-09-484 -a -00	CWD-H	Całk. wyrób drewna HARWESTER	-----	M3	230,00	25,98	2	CWD-D
Brusiek	02-16-1-09-484 -a -00	CWD-P	Całk. wyrób drewna PILARKA	-----	M3	20,00	31,45	2	CWD-D
Brusiek	02-16-1-09-484 -a -00	ZRYW HARW	zrywka po poz. harwesterowym	-----	M3	230,00	40,99	2	CWD-D
Brusiek	02-16-1-09-484 -a -00	ZRYW PIL	zrywka po poz. pilarką	-----	M3	20,00	4,45	2	CWD-D
Brusiek	02-16-1-09-509 -h -00	CWD-H	Całk. wyrób drewna HARWESTER	-----	M3	250,00	27,75	2	CWD-D

TWP

Brusiek	02-16-1-09-509 -h -00	ZRYW HARW	zrywka po poz. harwesterowym	-----	M3	250,00	44,69	2	CWD-D
Brusiek	02-16-1-09-512 -c -00	CWD-H	Całk. wyrób drewna HARWESTER	-----	M3	160,00	18,82	2	CWD-D
Brusiek	02-16-1-09-512 -c -00	CWD-P	Całk. wyrób drewna PILARKA	-----	M3	20,00	30,91	2	CWD-D
Brusiek	02-16-1-09-512 -c -00	ZRYW HARW	zrywka po poz. harwesterowym	-----	M3	160,00	29,24	2	CWD-D
Brusiek	02-16-1-09-512 -c -00	ZRYW PIL	zrywka po poz. pilarką	-----	M3	20,00	3,93	2	CWD-D
Brusiek	02-16-1-09-512 -h -00	CWD-H	Całk. wyrób drewna HARWESTER	-----	M3	50,00	6,75	2	CWD-D
Brusiek	02-16-1-09-512 -h -00	CWD-P	Całk. wyrób drewna PILARKA	-----	M3	8,00	12,72	2	CWD-D
Brusiek	02-16-1-09-512 -h -00	ZRYW HARW	zrywka po poz. harwesterowym	-----	M3	50,00	9,17	2	CWD-D
Brusiek	02-16-1-09-512 -h -00	ZRYW PIL	zrywka po poz. pilarką	-----	M3	8,00	1,57	2	CWD-D
Brusiek	02-16-1-09-514 -b -00	CWD-H	Całk. wyrób drewna HARWESTER	-----	M3	120,00	11,08	2	CWD-D
Brusiek	02-16-1-09-514 -b -00	CWD-P	Całk. wyrób drewna PILARKA	-----	M3	30,00	36,59	2	CWD-D
Brusiek	02-16-1-09-514 -b -00	ZRYW HARW	zrywka po poz. harwesterowym	-----	M3	120,00	24,07	2	CWD-D
Brusiek	02-16-1-09-514 -b -00	ZRYW PIL	zrywka po poz. pilarką	-----	M3	30,00	7,59	2	CWD-D
Brusiek	02-16-1-09-514 -d -00	CWD-H	Całk. wyrób drewna HARWESTER	-----	M3	75,00	8,85	2	CWD-D
Brusiek	02-16-1-09-514 -d -00	CWD-P	Całk. wyrób drewna PILARKA	-----	M3	15,00	19,47	2	CWD-D
Brusiek	02-16-1-09-514 -d -00	ZRYW HARW	zrywka po poz. harwesterowym	-----	M3	75,00	13,86	2	CWD-D
Brusiek	02-16-1-09-514 -d -00	ZRYW PIL	zrywka po poz. pilarką	-----	M3	15,00	3,33	2	CWD-D
Brusiek	02-16-1-09-515 -g -00	CWD-P	Całk. wyrób drewna PILARKA	-----	M3	75,00	54,46	2	CWD-D
Brusiek	02-16-1-09-515 -g -00	ZRYW PIL	zrywka po poz. pilarką	-----	M3	75,00	14,2	2	CWD-D
Brusiek	02-16-1-09-516 -c -00	CWD-P	Całk. wyrób drewna PILARKA	-----	M3	93,00	74,38	2	CWD-D
Brusiek	02-16-1-09-516 -c -00	ZRYW PIL	zrywka po poz. pilarką	-----	M3	93,00	17,97	2	CWD-D
Brusiek	02-16-1-09-521 -a -00	CWD-P	Całk. wyrób drewna PILARKA	-----	M3	65,00	55,12	2	CWD-D
Brusiek	02-16-1-09-521 -a -00	ZRYW PIL	zrywka po poz. pilarką	-----	M3	65,00	12,88	2	CWD-D
Brusiek	02-16-1-09-563 -c -00	CWD-H	Całk. wyrób drewna HARWESTER	-----	M3	49,00	7,23	2	CWD-D
Brusiek	02-16-1-09-563 -c -00	CWD-P	Całk. wyrób drewna PILARKA	-----	M3	15,00	25,89	2	CWD-D
Brusiek	02-16-1-09-563 -c -00	ZRYW HARW	zrywka po poz. harwesterowym	-----	M3	49,00	9,82	2	CWD-D

Brusiek	02-16-1-09-563 -c -00	ZRYW PIL	zrywka po poz. pilarką	-----	M3	15,00	3,35	2	CWD-D
Brusiek	02-16-1-09-615 -a -00	CWD-H	Całk. wyrób drewna HARWESTER	-----	M3	60,00	8,55	2	CWD-D
Brusiek	02-16-1-09-615 -a -00	CWD-P	Całk. wyrób drewna PILARKA	-----	M3	5,00	9,6	2	CWD-D
Brusiek	02-16-1-09-615 -a -00	ZRYW HARW	zrywka po poz. harwesterowym	-----	M3	60,00	12,75	2	CWD-D
Brusiek	02-16-1-09-615 -a -00	ZRYW PIL	zrywka po poz. pilarką	-----	M3	5,00	1,39	2	CWD-D
Brusiek	02-16-1-09-615 -i -00	CWD-H	Całk. wyrób drewna HARWESTER	-----	M3	140,00	16,07	2	CWD-D
Brusiek	02-16-1-09-615 -i -00	CWD-P	Całk. wyrób drewna PILARKA	-----	M3	20,00	28,77	2	CWD-D
Brusiek	02-16-1-09-615 -i -00	ZRYW HARW	zrywka po poz. harwesterowym	-----	M3	140,00	27,83	2	CWD-D
Brusiek	02-16-1-09-615 -i -00	ZRYW PIL	zrywka po poz. pilarką	-----	M3	20,00	4,19	2	CWD-D
Piasek	02-16-1-10-456 -j -00	CWD-H	Całk. wyrób drewna HARWESTER	-----	M3	7,00	1,08	2	CWD-D
Piasek	02-16-1-10-456 -j -00	ZRYW HARW	zrywka po poz. harwesterowym	-----	M3	7,00	1,33	2	CWD-D
Piasek	02-16-1-10-457 -g -00	CWD-P	Całk. wyrób drewna PILARKA	-----	M3	49,00	45,15	2	CWD-D
Piasek	02-16-1-10-457 -g -00	ZRYW PIL	zrywka po poz. pilarką	-----	M3	49,00	9,38	2	CWD-D
Piasek	02-16-1-10-458 -c -00	CWD-P	Całk. wyrób drewna PILARKA	-----	M3	47,00	45,63	2	CWD-D
Piasek	02-16-1-10-458 -c -00	ZRYW PIL	zrywka po poz. pilarką	-----	M3	47,00	9,8	2	CWD-D
Piasek	02-16-1-10-458 -f -00	CWD-P	Całk. wyrób drewna PILARKA	-----	M3	22,00	26,66	2	CWD-D
Piasek	02-16-1-10-458 -f -00	ZRYW PIL	zrywka po poz. pilarką	-----	M3	22,00	4,4	2	CWD-D
Piasek	02-16-1-10-458 -g -00	CWD-P	Całk. wyrób drewna PILARKA	-----	M3	47,00	40,83	2	CWD-D
Piasek	02-16-1-10-458 -g -00	ZRYW PIL	zrywka po poz. pilarką	-----	M3	47,00	9,49	2	CWD-D
Piasek	02-16-1-10-458 -h -00	CWD-P	Całk. wyrób drewna PILARKA	-----	M3	44,00	40,6	2	CWD-D
Piasek	02-16-1-10-458 -h -00	ZRYW PIL	zrywka po poz. pilarką	-----	M3	44,00	8,31	2	CWD-D
Piasek	02-16-1-10-496 -c -00	CWD-H	Całk. wyrób drewna HARWESTER	-----	M3	50,00	6,87	2	CWD-D
Piasek	02-16-1-10-496 -c -00	CWD-P	Całk. wyrób drewna PILARKA	-----	M3	5,00	9,24	2	CWD-D
Piasek	02-16-1-10-496 -c -00	ZRYW HARW	zrywka po poz. harwesterowym	-----	M3	50,00	11,15	2	CWD-D
Piasek	02-16-1-10-496 -c -00	ZRYW PIL	zrywka po poz. pilarką	-----	M3	5,00	1,34	2	CWD-D
Piasek	02-16-1-10-496 -d -00	CWD-H	Całk. wyrób drewna HARWESTER	-----	M3	49,00	6,7	2	CWD-D

Piasek	02-16-1-10-496 -d -00	CWD-P	Całk. wyrób drewna PILARKA	-----	M3	5,00	9,08	2	CWD-D
Piasek	02-16-1-10-496 -d -00	ZRYW HARW	zrywka po poz. harwesterowym	-----	M3	49,00	10,43	2	CWD-D
Piasek	02-16-1-10-496 -d -00	ZRYW PIL	zrywka po poz. pilarką	-----	M3	5,00	1,32	2	CWD-D
Piasek	02-16-1-10-496 -g -00	CWD-H	Całk. wyrób drewna HARWESTER	-----	M3	35,00	4,63	2	CWD-D
Piasek	02-16-1-10-496 -g -00	ZRYW HARW	zrywka po poz. harwesterowym	-----	M3	35,00	7,01	2	CWD-D
Piasek	02-16-1-10-497 -f -00	CWD-H	Całk. wyrób drewna HARWESTER	-----	M3	44,00	6,06	2	CWD-D
Piasek	02-16-1-10-497 -f -00	CWD-P	Całk. wyrób drewna PILARKA	-----	M3	2,00	4,06	2	CWD-D
Piasek	02-16-1-10-497 -f -00	ZRYW HARW	zrywka po poz. harwesterowym	-----	M3	44,00	8,89	2	CWD-D
Piasek	02-16-1-10-497 -f -00	ZRYW PIL	zrywka po poz. pilarką	-----	M3	2,00	0,57	2	CWD-D
Piasek	02-16-1-10-540 -h -00	CWD-H	Całk. wyrób drewna HARWESTER	-----	M3	102,00	13,7	2	CWD-D
Piasek	02-16-1-10-540 -h -00	ZRYW HARW	zrywka po poz. harwesterowym	-----	M3	102,00	19,91	2	CWD-D
Piasek	02-16-1-10-541 -b -00	CWD-P	Całk. wyrób drewna PILARKA	-----	M3	43,00	37,86	2	CWD-D
Piasek	02-16-1-10-541 -b -00	ZRYW PIL	zrywka po poz. pilarką	-----	M3	43,00	9,01	2	CWD-D
Piasek	02-16-1-10-549 -f -00	CWD-H	Całk. wyrób drewna HARWESTER	-----	M3	23,00	3,05	2	CWD-D
Piasek	02-16-1-10-549 -f -00	ZRYW HARW	zrywka po poz. harwesterowym	-----	M3	23,00	4,15	2	CWD-D
Piasek	02-16-1-10-586 -i -00	CWD-P	Całk. wyrób drewna PILARKA	-----	M3	20,00	19,13	2	CWD-D
Piasek	02-16-1-10-586 -i -00	ZRYW PIL	zrywka po poz. pilarką	-----	M3	20,00	3,65	2	CWD-D
Piasek	02-16-1-10-587 -l -00	CWD-P	Całk. wyrób drewna PILARKA	-----	M3	55,00	49,44	2	CWD-D
Piasek	02-16-1-10-587 -l -00	ZRYW PIL	zrywka po poz. pilarką	-----	M3	55,00	10,69	2	CWD-D
Piasek	02-16-1-10-587 -m -00	CWD-P	Całk. wyrób drewna PILARKA	-----	M3	41,00	35,89	2	CWD-D
Piasek	02-16-1-10-587 -m -00	ZRYW PIL	zrywka po poz. pilarką	-----	M3	41,00	8,34	2	CWD-D
Piasek	02-16-1-10-594 -h -00	CWD-H	Całk. wyrób drewna HARWESTER	-----	M3	110,00	13,18	2	CWD-D
Piasek	02-16-1-10-594 -h -00	CWD-P	Całk. wyrób drewna PILARKA	-----	M3	16,00	25,71	2	CWD-D
Piasek	02-16-1-10-594 -h -00	ZRYW HARW	zrywka po poz. harwesterowym	-----	M3	110,00	20,77	2	CWD-D
Piasek	02-16-1-10-594 -h -00	ZRYW PIL	zrywka po poz. pilarką	-----	M3	16,00	3,7	2	CWD-D
Piasek	02-16-1-10-632 -c -00	CWD-P	Całk. wyrób drewna PILARKA	-----	M3	45,00	40,31	2	CWD-D

Piasek	02-16-1-10-632 -c -00	ZRYW PIL	zrywka po poz. pilarką	-----	M3	45,00	8,85	2	CWD-D
Piasek	02-16-1-10-632 -i -00	CWD-P	Całk. wyrób drewna PILARKA	-----	M3	17,00	18,21	2	CWD-D
Piasek	02-16-1-10-632 -i -00	ZRYW PIL	zrywka po poz. pilarką	-----	M3	17,00	3,89	2	CWD-D
Kalety	02-16-1-11-677 -c -00	CWD-H	Całk. wyrób drewna HARWESTER	-----	M3	52,00	7,84	2	CWD-D
Kalety	02-16-1-11-677 -c -00	CWD-P	Całk. wyrób drewna PILARKA	-----	M3	5,00	7,86	2	CWD-D
Kalety	02-16-1-11-677 -c -00	ZRYW HARW	zrywka po poz. harwesterowym	-----	M3	52,00	11,62	2	CWD-D
Kalety	02-16-1-11-677 -c -00	ZRYW PIL	zrywka po poz. pilarką	-----	M3	5,00	1,23	2	CWD-D
Kalety	02-16-1-11-677 -d -00	CWD-H	Całk. wyrób drewna HARWESTER	-----	M3	40,00	5,66	2	CWD-D
Kalety	02-16-1-11-677 -d -00	CWD-P	Całk. wyrób drewna PILARKA	-----	M3	3,00	5,38	2	CWD-D
Kalety	02-16-1-11-677 -d -00	ZRYW HARW	zrywka po poz. harwesterowym	-----	M3	40,00	7,88	2	CWD-D
Kalety	02-16-1-11-677 -d -00	ZRYW PIL	zrywka po poz. pilarką	-----	M3	3,00	0,78	2	CWD-D
Kalety	02-16-1-11-677 -h -00	CWD-H	Całk. wyrób drewna HARWESTER	-----	M3	45,00	5,85	2	CWD-D
Kalety	02-16-1-11-677 -h -00	CWD-P	Całk. wyrób drewna PILARKA	-----	M3	3,00	3,51	2	CWD-D
Kalety	02-16-1-11-677 -h -00	ZRYW HARW	zrywka po poz. harwesterowym	-----	M3	45,00	9,92	2	CWD-D
Kalety	02-16-1-11-677 -h -00	ZRYW PIL	zrywka po poz. pilarką	-----	M3	3,00	0,6	2	CWD-D
Kalety	02-16-1-11-691 -c -00	CWD-H	Całk. wyrób drewna HARWESTER	-----	M3	195,00	25,68	2	CWD-D
Kalety	02-16-1-11-691 -c -00	CWD-P	Całk. wyrób drewna PILARKA	-----	M3	4,00	6,07	2	CWD-D
Kalety	02-16-1-11-691 -c -00	ZRYW HARW	zrywka po poz. harwesterowym	-----	M3	195,00	36,3	2	CWD-D
Kalety	02-16-1-11-691 -c -00	ZRYW PIL	zrywka po poz. pilarką	-----	M3	4,00	0,78	2	CWD-D
Kalety	02-16-1-11-691 -d -00	CWD-H	Całk. wyrób drewna HARWESTER	-----	M3	75,00	9,62	2	CWD-D
Kalety	02-16-1-11-691 -d -00	CWD-P	Całk. wyrób drewna PILARKA	-----	M3	15,00	21,67	2	CWD-D
Kalety	02-16-1-11-691 -d -00	ZRYW HARW	zrywka po poz. harwesterowym	-----	M3	75,00	15,14	2	CWD-D
Kalety	02-16-1-11-691 -d -00	ZRYW PIL	zrywka po poz. pilarką	-----	M3	15,00	3,22	2	CWD-D
Kalety	02-16-1-11-692 -b -00	CWD-H	Całk. wyrób drewna HARWESTER	-----	M3	216,00	27,43	2	CWD-D
Kalety	02-16-1-11-692 -b -00	CWD-P	Całk. wyrób drewna PILARKA	-----	M3	2,00	3,23	2	CWD-D

Kalety	02-16-1-11-692 -b -00	ZRYW HARW	zrywka po poz. harwesterowym	-----	M3	216,00	46,13	2	CWD-D
Kalety	02-16-1-11-692 -b -00	ZRYW PIL	zrywka po poz. pilarką	-----	M3	2,00	0,49	2	CWD-D
Kalety	02-16-1-11-729 -a -00	CWD-H	Całk. wyrób drewna HARWESTER	-----	M3	295,00	36,25	2	CWD-D
Kalety	02-16-1-11-729 -a -00	CWD-P	Całk. wyrób drewna PILARKA	-----	M3	5,00	10,63	2	CWD-D
Kalety	02-16-1-11-729 -a -00	ZRYW HARW	zrywka po poz. harwesterowym	-----	M3	295,00	58,54	2	CWD-D
Kalety	02-16-1-11-729 -a -00	ZRYW PIL	zrywka po poz. pilarką	-----	M3	5,00	1,52	2	CWD-D
Kalety	02-16-1-11-729 -b -00	CWD-H	Całk. wyrób drewna HARWESTER	-----	M3	155,00	18,82	2	CWD-D
Kalety	02-16-1-11-729 -b -00	CWD-P	Całk. wyrób drewna PILARKA	-----	M3	5,00	9,89	2	CWD-D
Kalety	02-16-1-11-729 -b -00	ZRYW HARW	zrywka po poz. harwesterowym	-----	M3	155,00	31,43	2	CWD-D
Kalety	02-16-1-11-729 -b -00	ZRYW PIL	zrywka po poz. pilarką	-----	M3	5,00	1,43	2	CWD-D
Kalety	02-16-1-11-757 -b -00	CWD-H	Całk. wyrób drewna HARWESTER	-----	M3	150,00	16,95	2	CWD-D
Kalety	02-16-1-11-757 -b -00	ZRYW HARW	zrywka po poz. harwesterowym	-----	M3	150,00	28,43	2	CWD-D
Kalety	02-16-1-11-773 -r -00	CWD-H	Całk. wyrób drewna HARWESTER	-----	M3	145,00	15,33	2	CWD-D
Kalety	02-16-1-11-773 -r -00	ZRYW HARW	zrywka po poz. harwesterowym	-----	M3	145,00	28,28	2	CWD-D
Kalety	02-16-1-11-775 -c -00	CWD-H	Całk. wyrób drewna HARWESTER	-----	M3	280,00	38,15	2	CWD-D
Kalety	02-16-1-11-775 -c -00	CWD-P	Całk. wyrób drewna PILARKA	-----	M3	12,00	16,79	2	CWD-D
Kalety	02-16-1-11-775 -c -00	ZRYW HARW	zrywka po poz. harwesterowym	-----	M3	280,00	56,08	2	CWD-D
Kalety	02-16-1-11-775 -c -00	ZRYW PIL	zrywka po poz. pilarką	-----	M3	12,00	2,41	2	CWD-D
Kalety	02-16-1-11-776 -b -00	CWD-P	Całk. wyrób drewna PILARKA	-----	M3	12,00	8,78	2	CWD-D
Kalety	02-16-1-11-776 -b -00	ZRYW PIL	zrywka po poz. pilarką	-----	M3	12,00	2,35	2	CWD-D
Kalety	02-16-1-11-776 -f -00	CWD-H	Całk. wyrób drewna HARWESTER	-----	M3	80,00	9,95	2	CWD-D
Kalety	02-16-1-11-776 -f -00	CWD-P	Całk. wyrób drewna PILARKA	-----	M3	6,00	9,02	2	CWD-D
Kalety	02-16-1-11-776 -f -00	ZRYW HARW	zrywka po poz. harwesterowym	-----	M3	80,00	15,3	2	CWD-D
Kalety	02-16-1-11-776 -f -00	ZRYW PIL	zrywka po poz. pilarką	-----	M3	6,00	1,25	2	CWD-D
Koszęcin	02-16-1-06- - -	GODZ PILA	Prace godz. wyk. pilarką	-----	H	5,00	-	372	GODZ PILA

UT-DROGIP	Koszęcin	02-16-1-06-	- -	GODZ RH8	Prace godzinowe ręczne	-----	H	100,00	-	370	GODZ RH8
	Koszęcin	02-16-1-06-	- -	GODZ RU8	Pr. godz. ręczne z urządzeniem	-----	H	10,00	-	373	GODZ RU8
	Piłka	02-16-1-07-	- -	GODZ MH8	prace godz. wyk. ciągnikiem	-----	H	5,00	-	380	GODZ MH8
	Piłka	02-16-1-07-	- -	GODZ PILA	Prace godz. wyk. pilarką	-----	H	5,00	-	372	GODZ PILA
	Piłka	02-16-1-07-	- -	GODZ RH8	Prace godzinowe ręczne	-----	H	20,00	-	370	GODZ RH8
	Piłka	02-16-1-07-	- -	GODZ RU8	Pr. godz. ręczne z urządzeniem	-----	H	10,00	-	373	GODZ RU8
	Strzebiń	02-16-1-08-	- -	GODZ PILA	Prace godz. wyk. pilarką	-----	H	5,00	-	372	GODZ PILA
	Strzebiń	02-16-1-08-	- -	GODZ RH8	Prace godzinowe ręczne	-----	H	100,00	-	370	GODZ RH8
	Strzebiń	02-16-1-08-	- -	GODZ RU8	Pr. godz. ręczne z urządzeniem	-----	H	10,00	-	373	GODZ RU8
	Brusiek	02-16-1-09-	- -	GODZ PILA	Prace godz. wyk. pilarką	-----	H	5,00	-	372	GODZ PILA
	Brusiek	02-16-1-09-	- -	GODZ RH8	Prace godzinowe ręczne	-----	H	100,00	-	370	GODZ RH8
	Brusiek	02-16-1-09-	- -	GODZ RU8	Pr. godz. ręczne z urządzeniem	-----	H	10,00	-	373	GODZ RU8
	Piasek	02-16-1-10-	- -	GODZ MH8	prace godz. wyk. ciągnikiem	-----	H	12,00	-	380	GODZ MH8
	Piasek	02-16-1-10-	- -	GODZ PILA	Prace godz. wyk. pilarką	-----	H	5,00	-	372	GODZ PILA
	Piasek	02-16-1-10-	- -	GODZ RH8	Prace godzinowe ręczne	-----	H	100,00	-	370	GODZ RH8
	Piasek	02-16-1-10-	- -	GODZ RU8	Pr. godz. ręczne z urządzeniem	-----	H	16,00	-	373	GODZ RU8
	Kalety	02-16-1-11-	- -	GODZ PILA	Prace godz. wyk. pilarką	-----	H	5,00	-	372	GODZ PILA
	Kalety	02-16-1-11-	- -	GODZ RH8	Prace godzinowe ręczne	-----	H	100,00	-	370	GODZ RH8
	Kalety	02-16-1-11-	- -	GODZ RU8	Pr. godz. ręczne z urządzeniem	-----	H	10,00	-	373	GODZ RU8
UT-MIEEDU	Koszęcin	02-16-1-06-	- -	GODZ MH8	prace godz. wyk. ciągnikiem	-----	H	5,00	-	380	GODZ MH8
	Koszęcin	02-16-1-06-364	-o -00	GODZ RH8	Prace godzinowe ręczne	-----	H	5,00	-	370	GODZ RH8
	Koszęcin	02-16-1-06-364	-o -00	GODZ RU8	Pr. godz. ręczne z urządzeniem	-----	H	3,00	-	373	GODZ RU8
	Piłka	02-16-1-07-	- -	GODZ MH8	prace godz. wyk. ciągnikiem	-----	H	5,00	-	380	GODZ MH8
	Piłka	02-16-1-07-324	-c -00	GODZ MH23	prace godz. wyk. ciągnikiem	-----	H	2,00	-	381	GODZ MH23
	Piłka	02-16-1-07-324	-c -00	GODZ RH23	Prace godzinowe ręczne	-----	H	2,00	-	371	GODZ RH23
	Piłka	02-16-1-07-324	-c -00	GODZ RH8	Prace godzinowe ręczne	-----	H	2,00	-	370	GODZ RH8
	Strzebiń	02-16-1-08-	- -	GODZ MH8	prace godz. wyk. ciągnikiem	-----	H	12,00	-	380	GODZ MH8
	Strzebiń	02-16-1-08-361	-o -00	GODZ MH23	prace godz. wyk. ciągnikiem	-----	H	8,00	-	381	GODZ MH23

Strzebiń	02-16-1-08-361 -o -00	GODZ RH23	Prace godzinowe ręczne	-----	H	20,00	-	371	GODZ RH23
Strzebiń	02-16-1-08-361 -o -00	GODZ RH8	Prace godzinowe ręczne	-----	H	32,00	-	370	GODZ RH8
Strzebiń	02-16-1-08-361 -o -00	GODZ RU23	Pr. godz. ręczne z urządzeniem	-----	H	10,00	-	374	GODZ RU23
Strzebiń	02-16-1-08-361 -o -00	GODZ RU8	Pr. godz. ręczne z urządzeniem	-----	H	8,00	-	373	GODZ RU8
Koszęcin	02-16-1-06- - -	GODZ MH8	prace godz. wyk. ciągnikiem	-----	H	40,00	-	380	GODZ MH8
Koszęcin	02-16-1-06-289 -j -00	GODZ MH23	prace godz. wyk. ciągnikiem	-----	H	3,00	-	381	GODZ MH23
Koszęcin	02-16-1-06-289 -j -00	GODZ MH8	prace godz. wyk. ciągnikiem	-----	H	10,00	-	380	GODZ MH8
Koszęcin	02-16-1-06-289 -j -00	GODZ RH23	Prace godzinowe ręczne	-----	H	5,00	-	371	GODZ RH23
Koszęcin	02-16-1-06-289 -j -00	GODZ RH8	Prace godzinowe ręczne	-----	H	10,00	-	370	GODZ RH8
Koszęcin	02-16-1-06-289 -j -00	GODZ RU23	Pr. godz. ręczne z urządzeniem	-----	H	2,00	-	374	GODZ RU23
Koszęcin	02-16-1-06-289 -j -00	GODZ RU8	Pr. godz. ręczne z urządzeniem	-----	H	5,00	-	373	GODZ RU8
Koszęcin	02-16-1-06-364 -o -00	GODZ MH23	prace godz. wyk. ciągnikiem	-----	H	5,00	-	381	GODZ MH23
Koszęcin	02-16-1-06-364 -o -00	GODZ RH23	Prace godzinowe ręczne	-----	H	10,00	-	371	GODZ RH23
Koszęcin	02-16-1-06-364 -o -00	GODZ RH8	Prace godzinowe ręczne	-----	H	40,00	-	370	GODZ RH8
Koszęcin	02-16-1-06-364 -o -00	GODZ RU23	Pr. godz. ręczne z urządzeniem	-----	H	2,00	-	374	GODZ RU23
Koszęcin	02-16-1-06-364 -o -00	GODZ RU8	Pr. godz. ręczne z urządzeniem	-----	H	6,00	-	373	GODZ RU8
Koszęcin	02-16-1-06-435 -j -00	GODZ MH23	prace godz. wyk. ciągnikiem	-----	H	5,00	-	381	GODZ MH23
Koszęcin	02-16-1-06-435 -j -00	GODZ RH23	Prace godzinowe ręczne	-----	H	5,00	-	371	GODZ RH23
Koszęcin	02-16-1-06-435 -j -00	GODZ RH8	Prace godzinowe ręczne	-----	H	40,00	-	370	GODZ RH8
Koszęcin	02-16-1-06-435 -j -00	GODZ RU23	Pr. godz. ręczne z urządzeniem	-----	H	2,00	-	374	GODZ RU23
Koszęcin	02-16-1-06-435 -j -00	GODZ RU8	Pr. godz. ręczne z urządzeniem	-----	H	5,00	-	373	GODZ RU8
Koszęcin	02-16-1-06-437 -m -00	GODZ MH23	prace godz. wyk. ciągnikiem	-----	H	5,00	-	381	GODZ MH23
Koszęcin	02-16-1-06-437 -m -00	GODZ RH23	Prace godzinowe ręczne	-----	H	5,00	-	371	GODZ RH23
Koszęcin	02-16-1-06-437 -m -00	GODZ RH8	Prace godzinowe ręczne	-----	H	30,00	-	370	GODZ RH8
Koszęcin	02-16-1-06-437 -m -00	GODZ RU23	Pr. godz. ręczne z urządzeniem	-----	H	2,00	-	374	GODZ RU23
Koszęcin	02-16-1-06-437 -m -00	GODZ RU8	Pr. godz. ręczne z urządzeniem	-----	H	4,00	-	373	GODZ RU8
Koszęcin	02-16-1-06-468 -k -00	GODZ MH23	prace godz. wyk. ciągnikiem	-----	H	5,00	-	381	GODZ MH23
Koszęcin	02-16-1-06-468 -k -00	GODZ RH23	Prace godzinowe ręczne	-----	H	5,00	-	371	GODZ RH23

Koszęcin	02-16-1-06-468 -k -00	GODZ RH8	Prace godzinowe ręczne	-----	H	40,00	-	370	GODZ RH8
Koszęcin	02-16-1-06-468 -k -00	GODZ RU23	Pr. godz. ręczne z urządzeniem	-----	H	2,00	-	374	GODZ RU23
Koszęcin	02-16-1-06-468 -k -00	GODZ RU8	Pr. godz. ręczne z urządzeniem	-----	H	3,00	-	373	GODZ RU8
Koszęcin	02-16-1-06-471 -h -00	GODZ MH23	prace godz. wyk. ciągnikiem	-----	H	2,00	-	381	GODZ MH23
Koszęcin	02-16-1-06-471 -h -00	GODZ RH23	Prace godzinowe ręczne	-----	H	5,00	-	371	GODZ RH23
Koszęcin	02-16-1-06-471 -h -00	GODZ RH8	Prace godzinowe ręczne	-----	H	40,00	-	370	GODZ RH8
Koszęcin	02-16-1-06-471 -h -00	GODZ RU23	Pr. godz. ręczne z urządzeniem	-----	H	2,00	-	374	GODZ RU23
Koszęcin	02-16-1-06-471 -h -00	GODZ RU8	Pr. godz. ręczne z urządzeniem	-----	H	4,00	-	373	GODZ RU8
Piłka	02-16-1-07- - -	GODZ MH8	prace godz. wyk. ciągnikiem	-----	H	15,00	-	380	GODZ MH8
Piłka	02-16-1-07-294 -t -00	GODZ MH23	prace godz. wyk. ciągnikiem	-----	H	4,00	-	381	GODZ MH23
Piłka	02-16-1-07-294 -t -00	GODZ RH23	Prace godzinowe ręczne	-----	H	20,00	-	371	GODZ RH23
Piłka	02-16-1-07-294 -t -00	GODZ RH8	Prace godzinowe ręczne	-----	H	40,00	-	370	GODZ RH8
Piłka	02-16-1-07-294 -t -00	GODZ RU23	Pr. godz. ręczne z urządzeniem	-----	H	2,00	-	374	GODZ RU23
Piłka	02-16-1-07-294 -t -00	GODZ RU8	Pr. godz. ręczne z urządzeniem	-----	H	10,00	-	373	GODZ RU8
Piłka	02-16-1-07-324 -k -00	GODZ MH23	prace godz. wyk. ciągnikiem	-----	H	4,00	-	381	GODZ MH23
Piłka	02-16-1-07-324 -k -00	GODZ RH23	Prace godzinowe ręczne	-----	H	5,00	-	371	GODZ RH23
Piłka	02-16-1-07-324 -k -00	GODZ RH8	Prace godzinowe ręczne	-----	H	10,00	-	370	GODZ RH8
Piłka	02-16-1-07-324 -k -00	GODZ RU23	Pr. godz. ręczne z urządzeniem	-----	H	2,00	-	374	GODZ RU23
Piłka	02-16-1-07-324 -k -00	GODZ RU8	Pr. godz. ręczne z urządzeniem	-----	H	2,00	-	373	GODZ RU8
Piłka	02-16-1-07-387 -g -00	GODZ MH23	prace godz. wyk. ciągnikiem	-----	H	4,00	-	381	GODZ MH23
Piłka	02-16-1-07-387 -g -00	GODZ RH23	Prace godzinowe ręczne	-----	H	20,00	-	371	GODZ RH23
Piłka	02-16-1-07-387 -g -00	GODZ RH8	Prace godzinowe ręczne	-----	H	35,00	-	370	GODZ RH8
Piłka	02-16-1-07-387 -g -00	GODZ RU23	Pr. godz. ręczne z urządzeniem	-----	H	2,00	-	374	GODZ RU23
Piłka	02-16-1-07-387 -g -00	GODZ RU8	Pr. godz. ręczne z urządzeniem	-----	H	2,00	-	373	GODZ RU8
Strzebiń	02-16-1-08- - -	GODZ MH8	prace godz. wyk. ciągnikiem	-----	H	10,00	-	380	GODZ MH8
Strzebiń	02-16-1-08-427 -k -00	GODZ MH23	prace godz. wyk. ciągnikiem	-----	H	2,00	-	381	GODZ MH23
Strzebiń	02-16-1-08-427 -k -00	GODZ RH23	Prace godzinowe ręczne	-----	H	2,00	-	371	GODZ RH23
Strzebiń	02-16-1-08-427 -k -00	GODZ RH8	Prace godzinowe ręczne	-----	H	12,00	-	370	GODZ RH8

UTRZ

UT-PARK

Strzebiń	02-16-1-08-427 -k -00	GODZ RU23	Pr. godz. ręczne z urządzeniem	-----	H	2,00	-	374	GODZ RU23
Strzebiń	02-16-1-08-427 -k -00	GODZ RU8	Pr. godz. ręczne z urządzeniem	-----	H	2,00	-	373	GODZ RU8
Brusiek	02-16-1-09- - -	GODZ MH8	prace godz. wyk. ciągnikiem	-----	H	300,00	-	380	GODZ MH8
Brusiek	02-16-1-09-508 -g -00	GODZ MH23	prace godz. wyk. ciągnikiem	-----	H	5,00	-	381	GODZ MH23
Brusiek	02-16-1-09-508 -g -00	GODZ RH23	Prace godzinowe ręczne	-----	H	20,00	-	371	GODZ RH23
Brusiek	02-16-1-09-508 -g -00	GODZ RH8	Prace godzinowe ręczne	-----	H	190,00	-	370	GODZ RH8
Brusiek	02-16-1-09-508 -g -00	GODZ RU23	Pr. godz. ręczne z urządzeniem	-----	H	5,00	-	374	GODZ RU23
Brusiek	02-16-1-09-508 -g -00	GODZ RU8	Pr. godz. ręczne z urządzeniem	-----	H	15,00	-	373	GODZ RU8
Brusiek	02-16-1-09-515 -i -00	GODZ MH23	prace godz. wyk. ciągnikiem	-----	H	15,00	-	381	GODZ MH23
Brusiek	02-16-1-09-515 -i -00	GODZ RH23	Prace godzinowe ręczne	-----	H	20,00	-	371	GODZ RH23
Brusiek	02-16-1-09-515 -i -00	GODZ RH8	Prace godzinowe ręczne	-----	H	170,00	-	370	GODZ RH8
Brusiek	02-16-1-09-515 -i -00	GODZ RU23	Pr. godz. ręczne z urządzeniem	-----	H	2,00	-	374	GODZ RU23
Brusiek	02-16-1-09-515 -i -00	GODZ RU8	Pr. godz. ręczne z urządzeniem	-----	H	5,00	-	373	GODZ RU8
Brusiek	02-16-1-09-519 -n -00	GODZ MH23	prace godz. wyk. ciągnikiem	-----	H	5,00	-	381	GODZ MH23
Brusiek	02-16-1-09-519 -n -00	GODZ RH23	Prace godzinowe ręczne	-----	H	50,00	-	371	GODZ RH23
Brusiek	02-16-1-09-519 -n -00	GODZ RH8	Prace godzinowe ręczne	-----	H	180,00	-	370	GODZ RH8
Brusiek	02-16-1-09-519 -n -00	GODZ RU23	Pr. godz. ręczne z urządzeniem	-----	H	2,00	-	374	GODZ RU23
Brusiek	02-16-1-09-519 -n -00	GODZ RU8	Pr. godz. ręczne z urządzeniem	-----	H	45,00	-	373	GODZ RU8
Brusiek	02-16-1-09-561 -h -00	GODZ MH23	prace godz. wyk. ciągnikiem	-----	H	5,00	-	381	GODZ MH23
Brusiek	02-16-1-09-561 -h -00	GODZ RH23	Prace godzinowe ręczne	-----	H	20,00	-	371	GODZ RH23
Brusiek	02-16-1-09-561 -h -00	GODZ RH8	Prace godzinowe ręczne	-----	H	180,00	-	370	GODZ RH8
Brusiek	02-16-1-09-561 -h -00	GODZ RU23	Pr. godz. ręczne z urządzeniem	-----	H	2,00	-	374	GODZ RU23
Brusiek	02-16-1-09-561 -h -00	GODZ RU8	Pr. godz. ręczne z urządzeniem	-----	H	15,00	-	373	GODZ RU8
Brusiek	02-16-1-09-611 -i -00	GODZ MH23	prace godz. wyk. ciągnikiem	-----	H	5,00	-	381	GODZ MH23
Brusiek	02-16-1-09-611 -i -00	GODZ RH23	Prace godzinowe ręczne	-----	H	20,00	-	371	GODZ RH23
Brusiek	02-16-1-09-611 -i -00	GODZ RH8	Prace godzinowe ręczne	-----	H	180,00	-	370	GODZ RH8
Brusiek	02-16-1-09-611 -i -00	GODZ RU23	Pr. godz. ręczne z urządzeniem	-----	H	2,00	-	374	GODZ RU23
Brusiek	02-16-1-09-611 -i -00	GODZ RU8	Pr. godz. ręczne z urządzeniem	-----	H	20,00	-	373	GODZ RU8

Brusiek	02-16-1-09-612 -h -00	GODZ MH23	prace godz. wyk. ciągnikiem	-----	H	5,00	-	381	GODZ MH23
Brusiek	02-16-1-09-612 -h -00	GODZ RH23	Prace godzinowe ręczne	-----	H	20,00	-	371	GODZ RH23
Brusiek	02-16-1-09-612 -h -00	GODZ RH8	Prace godzinowe ręczne	-----	H	210,00	-	370	GODZ RH8
Brusiek	02-16-1-09-612 -h -00	GODZ RU23	Pr. godz. ręczne z urządzeniem	-----	H	2,00	-	374	GODZ RU23
Brusiek	02-16-1-09-612 -h -00	GODZ RU8	Pr. godz. ręczne z urządzeniem	-----	H	15,00	-	373	GODZ RU8
Brusiek	02-16-1-09-613 -c -00	GODZ MH23	prace godz. wyk. ciągnikiem	-----	H	10,00	-	381	GODZ MH23
Brusiek	02-16-1-09-613 -c -00	GODZ RH23	Prace godzinowe ręczne	-----	H	35,00	-	371	GODZ RH23
Brusiek	02-16-1-09-613 -c -00	GODZ RH8	Prace godzinowe ręczne	-----	H	210,00	-	370	GODZ RH8
Brusiek	02-16-1-09-613 -c -00	GODZ RU23	Pr. godz. ręczne z urządzeniem	-----	H	2,00	-	374	GODZ RU23
Brusiek	02-16-1-09-613 -c -00	GODZ RU8	Pr. godz. ręczne z urządzeniem	-----	H	40,00	-	373	GODZ RU8
Brusiek	02-16-1-09-615 -l -00	GODZ MH23	prace godz. wyk. ciągnikiem	-----	H	10,00	-	381	GODZ MH23
Brusiek	02-16-1-09-615 -l -00	GODZ RH23	Prace godzinowe ręczne	-----	H	35,00	-	371	GODZ RH23
Brusiek	02-16-1-09-615 -l -00	GODZ RH8	Prace godzinowe ręczne	-----	H	210,00	-	370	GODZ RH8
Brusiek	02-16-1-09-615 -l -00	GODZ RU23	Pr. godz. ręczne z urządzeniem	-----	H	2,00	-	374	GODZ RU23
Brusiek	02-16-1-09-615 -l -00	GODZ RU8	Pr. godz. ręczne z urządzeniem	-----	H	40,00	-	373	GODZ RU8
Brusiek	02-16-1-09-648 -h -00	GODZ MH23	prace godz. wyk. ciągnikiem	-----	H	5,00	-	381	GODZ MH23
Brusiek	02-16-1-09-648 -h -00	GODZ RH23	Prace godzinowe ręczne	-----	H	20,00	-	371	GODZ RH23
Brusiek	02-16-1-09-648 -h -00	GODZ RH8	Prace godzinowe ręczne	-----	H	210,00	-	370	GODZ RH8
Brusiek	02-16-1-09-648 -h -00	GODZ RU23	Pr. godz. ręczne z urządzeniem	-----	H	2,00	-	374	GODZ RU23
Brusiek	02-16-1-09-648 -h -00	GODZ RU8	Pr. godz. ręczne z urządzeniem	-----	H	20,00	-	373	GODZ RU8
Piasek	02-16-1-10- - -	GODZ MH8	prace godz. wyk. ciągnikiem	-----	H	36,00	-	380	GODZ MH8
Piasek	02-16-1-10-539 -p -00	GODZ MH23	prace godz. wyk. ciągnikiem	-----	H	8,00	-	381	GODZ MH23
Piasek	02-16-1-10-539 -p -00	GODZ RH23	Prace godzinowe ręczne	-----	H	8,00	-	371	GODZ RH23
Piasek	02-16-1-10-539 -p -00	GODZ RH8	Prace godzinowe ręczne	-----	H	36,00	-	370	GODZ RH8
Piasek	02-16-1-10-539 -p -00	GODZ RU23	Pr. godz. ręczne z urządzeniem	-----	H	8,00	-	374	GODZ RU23
Piasek	02-16-1-10-539 -p -00	GODZ RU8	Pr. godz. ręczne z urządzeniem	-----	H	8,00	-	373	GODZ RU8
Piasek	02-16-1-10-632 -k -00	GODZ MH23	prace godz. wyk. ciągnikiem	-----	H	8,00	-	381	GODZ MH23
Piasek	02-16-1-10-632 -k -00	GODZ RH23	Prace godzinowe ręczne	-----	H	8,00	-	371	GODZ RH23

	Piasek	02-16-1-10-632 -k -00	GODZ RH8	Prace godzinowe ręczne	-----	H	36,00	-	370	GODZ RH8
	Piasek	02-16-1-10-632 -k -00	GODZ RU23	Pr. godz. ręczne z urządzeniem	-----	H	8,00	-	374	GODZ RU23
	Piasek	02-16-1-10-632 -k -00	GODZ RU8	Pr. godz. ręczne z urządzeniem	-----	H	8,00	-	373	GODZ RU8
	Kalety	02-16-1-11- - -	GODZ MH8	prace godz. wyk. ciągnikiem	-----	H	30,00	-	380	GODZ MH8
	Kalety	02-16-1-11-675 -i -00	GODZ MH23	prace godz. wyk. ciągnikiem	-----	H	2,00	-	381	GODZ MH23
	Kalety	02-16-1-11-675 -i -00	GODZ RH23	Prace godzinowe ręczne	-----	H	8,00	-	371	GODZ RH23
	Kalety	02-16-1-11-675 -i -00	GODZ RH8	Prace godzinowe ręczne	-----	H	40,00	-	370	GODZ RH8
	Kalety	02-16-1-11-675 -i -00	GODZ RU23	Pr. godz. ręczne z urządzeniem	-----	H	2,00	-	374	GODZ RU23
	Kalety	02-16-1-11-675 -i -00	GODZ RU8	Pr. godz. ręczne z urządzeniem	-----	H	3,00	-	373	GODZ RU8
	Kalety	02-16-1-11-776 -g -00	GODZ MH23	prace godz. wyk. ciągnikiem	-----	H	2,00	-	381	GODZ MH23
	Kalety	02-16-1-11-776 -g -00	GODZ RH23	Prace godzinowe ręczne	-----	H	8,00	-	371	GODZ RH23
	Kalety	02-16-1-11-776 -g -00	GODZ RH8	Prace godzinowe ręczne	-----	H	40,00	-	370	GODZ RH8
	Kalety	02-16-1-11-776 -g -00	GODZ RU23	Pr. godz. ręczne z urządzeniem	-----	H	2,00	-	374	GODZ RU23
	Kalety	02-16-1-11-776 -g -00	GODZ RU8	Pr. godz. ręczne z urządzeniem	-----	H	3,00	-	373	GODZ RU8
UT-TURYST	Koszęcin	02-16-1-06- - -	GODZ MH8	prace godz. wyk. ciągnikiem	-----	H	15,00	-	380	GODZ MH8
	Koszęcin	02-16-1-06-406 -j -00	GODZ MH23	prace godz. wyk. ciągnikiem	-----	H	5,00	-	381	GODZ MH23
	Koszęcin	02-16-1-06-406 -j -00	GODZ RH23	Prace godzinowe ręczne	-----	H	5,00	-	371	GODZ RH23
	Koszęcin	02-16-1-06-406 -j -00	GODZ RH8	Prace godzinowe ręczne	-----	H	30,00	-	370	GODZ RH8
	Koszęcin	02-16-1-06-406 -j -00	GODZ RU8	Pr. godz. ręczne z urządzeniem	-----	H	6,00	-	373	GODZ RU8
	Piłka	02-16-1-07- - -	GODZ MH8	prace godz. wyk. ciągnikiem	-----	H	12,00	-	380	GODZ MH8
	Piłka	02-16-1-07-296 -n -00	GODZ MH23	prace godz. wyk. ciągnikiem	-----	H	2,00	-	381	GODZ MH23
	Piłka	02-16-1-07-296 -n -00	GODZ RH23	Prace godzinowe ręczne	-----	H	8,00	-	371	GODZ RH23
	Piłka	02-16-1-07-296 -n -00	GODZ RH8	Prace godzinowe ręczne	-----	H	10,00	-	370	GODZ RH8
	Piłka	02-16-1-07-296 -n -00	GODZ RU8	Pr. godz. ręczne z urządzeniem	-----	H	5,00	-	373	GODZ RU8
	Brusiek	02-16-1-09- - -	GODZ MH8	prace godz. wyk. ciągnikiem	-----	H	40,00	-	380	GODZ MH8
	Brusiek	02-16-1-09-484 -i -00	GODZ MH23	prace godz. wyk. ciągnikiem	-----	H	45,00	-	381	GODZ MH23
	Brusiek	02-16-1-09-484 -i -00	GODZ RH23	Prace godzinowe ręczne	-----	H	45,00	-	371	GODZ RH23
	Brusiek	02-16-1-09-484 -i -00	GODZ RH8	Prace godzinowe ręczne	-----	H	210,00	-	370	GODZ RH8

	Brusiek	02-16-1-09-484 -i -00	GODZ RU8	Pr. godz. ręczne z urządzeniem	-----	H	45,00	-	373	GODZ RU8
--	---------	-----------------------	----------	--------------------------------	-------	---	-------	---	-----	----------

Pakiet: V/2025

Dział	Grupa czynn.	Leśnictwo/Szkółka/ nwentarz	Adres	Kod czynności	Nazwa czynności	Stopień trudności	J.M.	Ilość	roboczo- godziny	nr poz. STWPL	Kod czynności do rozliczenia
CP	Dyrdy	02-16-1-12-579 -j -00	CP>05D<40	CP-nach <40%, II Gr.gat, 6-30%	2	HA	0,25	5,76	131	CP-W	
	Dyrdy	02-16-1-12-581 -a -00	CP<05D<40	CP-nach <40%, II Gr.gat, < 5%	2	HA	0,32	6,05	131	CP-W	
	Dyrdy	02-16-1-12-583 -h -00	CP>05D<40	CP-nach <40%, II Gr.gat, 6-30%	2	HA	1,09	25,1	131	CP-W	
	Dyrdy	02-16-1-12-624 -h -00	CP<05D<40	CP-nach <40%, II Gr.gat, < 5%	1	HA	0,57	8,84	131	CP-W	
	Dyrdy	02-16-1-12-625 -d -00	CP>05D<40	CP-nach <40%, II Gr.gat, 6-30%	2	HA	0,10	2,3	131	CP-W	
	Dyrdy	02-16-1-12-626 -g -00	CP>05D<40	CP-nach <40%, II Gr.gat, 6-30%	2	HA	0,51	11,74	131	CP-W	
	Dyrdy	02-16-1-12-659 -j -00	CZ>05S<40	CZ-nach <40%, I Gr.gat, 6-30%	2	HA	0,82	14,87	131	CP-W	
	Zielona	02-16-1-13-710 -h -00	CZ>30S<40	CZ-nach <40%, I Gr.gat,31-50%	2	HA	2,05	47,17	131	CP-W	
	Zielona	02-16-1-13-740 -c -00	CP>05D<40	CP-nach <40%, II Gr.gat, 6-30%	2	HA	0,15	3,45	131	CP-W	
	Zielona	02-16-1-13-740 -c -00	CZ>30S<40	CZ-nach <40%, I Gr.gat,31-50%	2	HA	1,35	31,06	131	CP-W	
	Zielona	02-16-1-13-760 -b -00	CP>05D<40	CP-nach <40%, II Gr.gat, 6-30%	3	HA	0,61	16,5	131	CP-W	
	Zielona	02-16-1-13-760 -b -00	CZ>05S<40	CZ-nach <40%, I Gr.gat, 6-30%	2	HA	2,46	44,61	131	CP-W	
	Zielona	02-16-1-13-760 -h -00	CZ>05S<40	CZ-nach <40%, I Gr.gat, 6-30%	2	HA	0,26	4,71	131	CP-W	
	Zielona	02-16-1-13-765 -j -00	CZ>05S<40	CZ-nach <40%, I Gr.gat, 6-30%	2	HA	1,46	26,47	131	CP-W	
	CW	Dyrdy	02-16-1-12-618 -f -00	CW<05D<40	CW-nach <40%, II Gr.gat, < 5%	2	HA	1,13	23,88	127	CW-W
Zielona		02-16-1-13-658 -f -00	CW<05D<40	CW-nach <40%, II Gr.gat, < 5%	4	HA	0,49	15,23	127	CW-W	
Zielona		02-16-1-13-658 -f -00	CZ>05S<40	CZ-nach <40%, I Gr.gat, 6-30%	3	HA	1,94	41,32	127	CW-W	
Zielona		02-16-1-13-712 -f -00	CW<05D<40	CW-nach <40%, II Gr.gat, < 5%	3	HA	1,59	40,75	127	CW-W	
Zielona		02-16-1-13-734 -d -00	CW<05D<40	CW-nach <40%, II Gr.gat, < 5%	5	HA	0,64	24,13	127	CW-W	
Zielona		02-16-1-13-735 -l -00	CW>05D<40	CW-nach <40%, II Gr.gat, 6-30%	2	HA	0,31	7,98	127	CW-W	
Zielona		02-16-1-13-735 -l -00	CZ>30S<40	CZ-nach <40%, I Gr.gat,31-50%	2	HA	2,77	63,73	127	CW-W	
Zielona		02-16-1-13-741 -b -00	CW>05D<40	CW-nach <40%, II Gr.gat, 6-30%	2	HA	0,83	21,37	127	CW-W	
Zielona		02-16-1-13-741 -b -00	CZ>05S<40	CZ-nach <40%, I Gr.gat, 6-30%	2	HA	1,94	35,18	127	CW-W	
ODN-POZ	Dyrdy	02-16-1-12- - -	GODZ MH23	prace godz. wyk. ciągnikiem	-----	H	25,00	-	381	GODZ MH23	
	Zielona	02-16-1-13- - -	GODZ MH23	prace godz. wyk. ciągnikiem	-----	H	15,00	-	381	GODZ MH23	

ODN-ZŁOŻ	Dyrdy	02-16-1-12-487 -h -00	DOŁ-2L	dołow. 2-3 l liśc. z donies.	1	TSZT	3,50	2,3	110	DOW-SADZ
	Dyrdy	02-16-1-12-487 -h -00	DOW-SADZ	dowóz sadzonek	-----	TSZT	3,50	-	110	DOW-SADZ
	Dyrdy	02-16-1-12-487 -h -00	SADZ-WM	sadzenie wieloliatek w jamkę	2	TSZT	3,50	96,62	102	SADZ WIEL
	Dyrdy	02-16-1-12-487 -h -00	ZAŁ-2LL	załad.2-3l.liśc.rozład. zabezp.	1	TSZT	3,50	1,27	110	DOW-SADZ
	Dyrdy	02-16-1-12-487 -h -00	ŻEL-2	Żelowanie 2-latek	1	TSZT	3,50	3,72	330	ŻEL-2
	Dyrdy	02-16-1-12-526 -c -00	DOŁ-1I	dołow. 1 lat. igl. z donies.	1	TSZT	3,10	0,95	110	DOW-SADZ
	Dyrdy	02-16-1-12-526 -c -00	DOŁ-1L	dołow. 1 lat. liśc. z donies.	1	TSZT	0,60	0,25	110	DOW-SADZ
	Dyrdy	02-16-1-12-526 -c -00	DOŁ-2L	dołow. 2-3 l liśc. z donies.	1	TSZT	4,40	2,89	110	DOW-SADZ
	Dyrdy	02-16-1-12-526 -c -00	DOW-SADZ	dowóz sadzonek	-----	TSZT	8,10	-	110	DOW-SADZ
	Dyrdy	02-16-1-12-526 -c -00	SADZ-1KR	sadz.1 lat.kostur plac.kopcz.w	2	TSZT	3,10	46,52	101	SADZ 1R
	Dyrdy	02-16-1-12-526 -c -00	SADZ-1M	sadzenie 1 latek w jamkę	2	TSZT	0,60	12,69	101	SADZ 1R
	Dyrdy	02-16-1-12-526 -c -00	SADZ-WM	sadzenie wieloliatek w jamkę	2	TSZT	4,40	121,46	102	SADZ WIEL
	Dyrdy	02-16-1-12-526 -c -00	ZAŁ-1IL	załad.1lat.igl.rozład.-zabezp.	1	TSZT	3,10	0,5	110	DOW-SADZ
	Dyrdy	02-16-1-12-526 -c -00	ZAŁ-1LL	załad.1lat.liśc.rozład.-zabezp.	1	TSZT	0,60	0,15	110	DOW-SADZ
	Dyrdy	02-16-1-12-526 -c -00	ZAŁ-2LL	załad.2-3l.liśc.rozład. zabezp.	1	TSZT	4,40	1,59	110	DOW-SADZ
	Dyrdy	02-16-1-12-526 -c -00	ŻEL-1	Żelowanie 1-latek	1	TSZT	3,70	1,81	329	ŻEL-1
	Dyrdy	02-16-1-12-526 -c -00	ŻEL-2	Żelowanie 2-latek	1	TSZT	4,40	4,68	330	ŻEL-2
	Dyrdy	02-16-1-12-527 -a -00	DOŁ-2L	dołow. 2-3 l liśc. z donies.	1	TSZT	45,20	29,65	110	DOW-SADZ
	Dyrdy	02-16-1-12-527 -a -00	DOW-SADZ	dowóz sadzonek	-----	TSZT	45,20	-	110	DOW-SADZ
	Dyrdy	02-16-1-12-527 -a -00	KOP-ROW	kopanie rowów-różne przekroje	2	M3	15,00	30,36	100	KOP-ROW
	Dyrdy	02-16-1-12-527 -a -00	SADZ-WM	sadzenie wieloliatek w jamkę	2	TSZT	45,20	1247,75	102	SADZ WIEL
	Dyrdy	02-16-1-12-527 -a -00	WYK-TAL40	zdarcie pokr.na talerz.40x40	2	TSZT	1,20	20,72	59	WYK-TAL40
	Dyrdy	02-16-1-12-527 -a -00	ZAŁ-2LL	załad.2-3l.liśc.rozład. zabezp.	1	TSZT	45,20	8,18	110	DOW-SADZ
	Dyrdy	02-16-1-12-527 -a -00	ŻEL-2	Żelowanie 2-latek	1	TSZT	45,20	48,05	330	ŻEL-2
	Dyrdy	02-16-1-12-529 -b -00	DOŁ-1I	dołow. 1 lat. igl. z donies.	1	TSZT	3,90	1,19	110	DOW-SADZ
	Dyrdy	02-16-1-12-529 -b -00	DOŁ-2L	dołow. 2-3 l liśc. z donies.	1	TSZT	6,30	4,13	110	DOW-SADZ
	Dyrdy	02-16-1-12-529 -b -00	DOW-SADZ	dowóz sadzonek	-----	TSZT	10,20	-	110	DOW-SADZ
	Dyrdy	02-16-1-12-529 -b -00	SADZ-1KR	sadz.1 lat.kostur plac.kopcz.w	2	TSZT	3,90	58,53	101	SADZ 1R

Dyrdy	02-16-1-12-529 -b -00	SADZ-WM	sadzenie wieloletek w jamkę	2	TSZT	6,30	173,91	102	SADZ WIEL
Dyrdy	02-16-1-12-529 -b -00	ZAŁ-1IL	załad.1lat.igl.rozład.-zabezp.	1	TSZT	3,90	0,63	110	DOW-SADZ
Dyrdy	02-16-1-12-529 -b -00	ZAŁ-2LL	załad.2-3l.liś.rozład. zabezp.	1	TSZT	6,30	2,28	110	DOW-SADZ
Dyrdy	02-16-1-12-529 -b -00	ŻEL-1	Żelowanie 1-latek	1	TSZT	3,90	1,91	329	ŻEL-1
Dyrdy	02-16-1-12-529 -b -00	ŻEL-2	Żelowanie 2-latek	1	TSZT	6,30	6,7	330	ŻEL-2
Dyrdy	02-16-1-12-583 -a -00	DOŁ-1I	dołow. 1 lat. igl. z donies.	1	TSZT	12,50	3,83	110	DOW-SADZ
Dyrdy	02-16-1-12-583 -a -00	DOŁ-2L	dołow. 2-3 l liśc. z donies.	1	TSZT	9,70	6,36	110	DOW-SADZ
Dyrdy	02-16-1-12-583 -a -00	DOW-SADZ	dowóz sadzonek	-----	TSZT	24,70	-	110	DOW-SADZ
Dyrdy	02-16-1-12-583 -a -00	SAD-B<150	sadz.zakryty s.korz.brył do150	2	TSZT	2,50	23,33	105	SAD-BRYŁ
Dyrdy	02-16-1-12-583 -a -00	SADZ-1KR	sadz.1 lat.kostur plac.kopcz.w	2	TSZT	12,50	187,6	101	SADZ 1R
Dyrdy	02-16-1-12-583 -a -00	SADZ-WM	sadzenie wieloletek w jamkę	2	TSZT	9,70	267,77	102	SADZ WIEL
Dyrdy	02-16-1-12-583 -a -00	ZAŁ-1IL	załad.1lat.igl.rozład.-zabezp.	1	TSZT	12,50	2,03	110	DOW-SADZ
Dyrdy	02-16-1-12-583 -a -00	ZAŁ-1IP	zał.rozł.zabezp.1l.igl.pojemn.	1	TSZT	2,50	0,11	110	DOW-SADZ
Dyrdy	02-16-1-12-583 -a -00	ZAŁ-2LL	załad.2-3l.liś.rozład. zabezp.	1	TSZT	9,70	1,76	110	DOW-SADZ
Dyrdy	02-16-1-12-583 -a -00	ŻEL-1	Żelowanie 1-latek	1	TSZT	12,50	6,11	329	ŻEL-1
Dyrdy	02-16-1-12-583 -a -00	ŻEL-2	Żelowanie 2-latek	1	TSZT	9,70	10,31	330	ŻEL-2
Dyrdy	02-16-1-12-526 -h -00	DOŁ-1I	dołow. 1 lat. igl. z donies.	1	TSZT	7,70	2,36	110	DOW-SADZ
Dyrdy	02-16-1-12-526 -h -00	DOŁ-2L	dołow. 2-3 l liśc. z donies.	1	TSZT	11,00	7,22	110	DOW-SADZ
Dyrdy	02-16-1-12-526 -h -00	DOW-SADZ	dowóz sadzonek	-----	TSZT	19,70	-	110	DOW-SADZ
Dyrdy	02-16-1-12-526 -h -00	SAD-B<150	sadz.zakryty s.korz.brył do150	2	TSZT	1,00	9,33	105	SAD-BRYŁ
Dyrdy	02-16-1-12-526 -h -00	SADZ-1KR	sadz.1 lat.kostur plac.kopcz.w	2	TSZT	7,70	115,56	101	SADZ 1R
Dyrdy	02-16-1-12-526 -h -00	SADZ-WM	sadzenie wieloletek w jamkę	2	TSZT	11,00	303,66	102	SADZ WIEL
Dyrdy	02-16-1-12-526 -h -00	ZAŁ-1IL	załad.1lat.igl.rozład.-zabezp.	1	TSZT	7,70	1,25	110	DOW-SADZ
Dyrdy	02-16-1-12-526 -h -00	ZAŁ-1IP	zał.rozł.zabezp.1l.igl.pojemn.	1	TSZT	1,00	0,04	110	DOW-SADZ
Dyrdy	02-16-1-12-526 -h -00	ZAŁ-2LL	załad.2-3l.liś.rozład. zabezp.	1	TSZT	11,00	3,98	110	DOW-SADZ
Dyrdy	02-16-1-12-526 -h -00	ŻEL-1	Żelowanie 1-latek	1	TSZT	7,70	3,77	329	ŻEL-1
Dyrdy	02-16-1-12-526 -h -00	ŻEL-2	Żelowanie 2-latek	1	TSZT	11,00	11,69	330	ŻEL-2
Dyrdy	02-16-1-12-535 -j -01	DOŁ-1I	dołow. 1 lat. igl. z donies.	1	TSZT	8,50	2,6	110	DOW-SADZ

HOD

Dyrdy	02-16-1-12-535 -j -01	DOŁ-2L	dołow. 2-3 l liśc. z donies.	1	TSZT	2,00	1,31	110	DOW-SADZ
Dyrdy	02-16-1-12-535 -j -01	DOW-SADZ	dowóz sadzonek	-----	TSZT	11,50	-	110	DOW-SADZ
Dyrdy	02-16-1-12-535 -j -01	SAD-B<150	sadz.zakryty s.korz.brył do150	1	TSZT	1,00	6,31	105	SAD-BRYŁ
Dyrdy	02-16-1-12-535 -j -01	SADZ-1KR	sadz.1 lat.kostur plac.kopcz.w	1	TSZT	8,50	102,05	101	SADZ 1R
Dyrdy	02-16-1-12-535 -j -01	SADZ-WM	sadzenie wieloliatek w jamkę	1	TSZT	2,00	44,17	102	SADZ WIEL
Dyrdy	02-16-1-12-535 -j -01	ZAŁ-1IL	załad.1lat.igl.rozład.-zabezp.	1	TSZT	8,50	1,38	110	DOW-SADZ
Dyrdy	02-16-1-12-535 -j -01	ZAŁ-1IP	zał.rozł.zabezp.1l.igl.pojemn.	1	TSZT	1,00	0,04	110	DOW-SADZ
Dyrdy	02-16-1-12-535 -j -01	ZAŁ-2LL	załad.2-3l.liś.rozład. zabezp.	1	TSZT	2,00	0,72	110	DOW-SADZ
Dyrdy	02-16-1-12-535 -j -01	ŻEL-1	Żelowanie 1-latek	1	TSZT	8,50	4,16	329	ŻEL-1
Dyrdy	02-16-1-12-535 -j -01	ŻEL-2	Żelowanie 2-latek	1	TSZT	2,00	2,13	330	ŻEL-2
Dyrdy	02-16-1-12-536 -b -01	DOŁ-1I	dołow. 1 lat. igl. z donies.	1	TSZT	8,60	2,63	110	DOW-SADZ
Dyrdy	02-16-1-12-536 -b -01	DOŁ-2L	dołow. 2-3 l liśc. z donies.	1	TSZT	1,90	1,25	110	DOW-SADZ
Dyrdy	02-16-1-12-536 -b -01	DOW-SADZ	dowóz sadzonek	-----	TSZT	11,60	-	110	DOW-SADZ
Dyrdy	02-16-1-12-536 -b -01	SAD-B<150	sadz.zakryty s.korz.brył do150	1	TSZT	1,10	6,94	105	SAD-BRYŁ
Dyrdy	02-16-1-12-536 -b -01	SADZ-1KR	sadz.1 lat.kostur plac.kopcz.w	1	TSZT	8,60	103,25	101	SADZ 1R
Dyrdy	02-16-1-12-536 -b -01	SADZ-WM	sadzenie wieloliatek w jamkę	1	TSZT	1,90	41,96	102	SADZ WIEL
Dyrdy	02-16-1-12-536 -b -01	ZAŁ-1IL	załad.1lat.igl.rozład.-zabezp.	1	TSZT	8,60	1,39	110	DOW-SADZ
Dyrdy	02-16-1-12-536 -b -01	ZAŁ-1IP	zał.rozł.zabezp.1l.igl.pojemn.	1	TSZT	1,10	0,05	110	DOW-SADZ
Dyrdy	02-16-1-12-536 -b -01	ZAŁ-2LL	załad.2-3l.liś.rozład. zabezp.	1	TSZT	1,90	0,69	110	DOW-SADZ
Dyrdy	02-16-1-12-536 -b -01	ŻEL-1	Żelowanie 1-latek	1	TSZT	8,60	4,21	329	ŻEL-1
Dyrdy	02-16-1-12-536 -b -01	ŻEL-2	Żelowanie 2-latek	1	TSZT	1,90	2,02	330	ŻEL-2
Dyrdy	02-16-1-12-579 -g -01	DOŁ-1I	dołow. 1 lat. igl. z donies.	1	TSZT	5,10	1,56	110	DOW-SADZ
Dyrdy	02-16-1-12-579 -g -01	DOŁ-2L	dołow. 2-3 l liśc. z donies.	1	TSZT	2,20	1,44	110	DOW-SADZ
Dyrdy	02-16-1-12-579 -g -01	DOW-SADZ	dowóz sadzonek	-----	TSZT	7,70	-	110	DOW-SADZ
Dyrdy	02-16-1-12-579 -g -01	SAD-B<150	sadz.zakryty s.korz.brył do150	2	TSZT	0,40	3,73	105	SAD-BRYŁ
Dyrdy	02-16-1-12-579 -g -01	SADZ-1KR	sadz.1 lat.kostur plac.kopcz.w	2	TSZT	5,10	76,54	101	SADZ 1R
Dyrdy	02-16-1-12-579 -g -01	SADZ-WM	sadzenie wieloliatek w jamkę	2	TSZT	2,20	60,73	102	SADZ WIEL
Dyrdy	02-16-1-12-579 -g -01	ZAŁ-1IL	załad.1lat.igl.rozład.-zabezp.	1	TSZT	5,10	0,41	110	DOW-SADZ

ODN-ZRB

Dyrdy	02-16-1-12-579 -g -01	ZAŁ-1IP	zał.rozł.zabezp.1l.igl.pojemn.	1	TSZT	0,40	0,02	110	DOW-SADZ
Dyrdy	02-16-1-12-579 -g -01	ZAŁ-2LL	załad.2-3l.liś.rozład. zabezp.	1	TSZT	2,20	0,4	110	DOW-SADZ
Dyrdy	02-16-1-12-579 -g -01	ŻEL-1	Żelowanie 1-latek	1	TSZT	5,10	2,49	329	ŻEL-1
Dyrdy	02-16-1-12-579 -g -01	ŻEL-2	Żelowanie 2-latek	1	TSZT	2,20	2,34	330	ŻEL-2
Dyrdy	02-16-1-12-579 -i -00	DOŁ-1I	dołow. 1 lat. igl. z donies.	1	TSZT	6,50	1,99	110	DOW-SADZ
Dyrdy	02-16-1-12-579 -i -00	DOŁ-2L	dołow. 2-3 l liśc. z donies.	1	TSZT	1,80	1,18	110	DOW-SADZ
Dyrdy	02-16-1-12-579 -i -00	DOW-SADZ	dowóz sadzonek	-----	TSZT	9,70	-	110	DOW-SADZ
Dyrdy	02-16-1-12-579 -i -00	SAD-B<150	sadz.zakryty s.korz.brył do150	1	TSZT	1,40	8,83	105	SAD-BRYŁ
Dyrdy	02-16-1-12-579 -i -00	SADZ-1KR	sadz.1 lat.kostur plac.kopcz.w	1	TSZT	6,50	78,04	101	SADZ 1R
Dyrdy	02-16-1-12-579 -i -00	SADZ-WM	sadzenie wielolatek w jamkę	1	TSZT	1,80	39,75	102	SADZ WIEL
Dyrdy	02-16-1-12-579 -i -00	ZAŁ-1IL	załad.1lat.igl.rozład.-zabezp.	1	TSZT	6,50	1,05	110	DOW-SADZ
Dyrdy	02-16-1-12-579 -i -00	ZAŁ-1IP	zał.rozł.zabezp.1l.igl.pojemn.	1	TSZT	1,40	0,06	110	DOW-SADZ
Dyrdy	02-16-1-12-579 -i -00	ZAŁ-2LL	załad.2-3l.liś.rozład. zabezp.	1	TSZT	1,80	0,65	110	DOW-SADZ
Dyrdy	02-16-1-12-579 -i -00	ŻEL-1	Żelowanie 1-latek	1	TSZT	6,50	3,18	329	ŻEL-1
Dyrdy	02-16-1-12-579 -i -00	ŻEL-2	Żelowanie 2-latek	1	TSZT	1,80	1,91	330	ŻEL-2
Dyrdy	02-16-1-12-669 -j -00	DOŁ-1I	dołow. 1 lat. igl. z donies.	1	TSZT	5,10	1,56	110	DOW-SADZ
Dyrdy	02-16-1-12-669 -j -00	DOŁ-2L	dołow. 2-3 l liśc. z donies.	1	TSZT	3,00	1,97	110	DOW-SADZ
Dyrdy	02-16-1-12-669 -j -00	DOW-SADZ	dowóz sadzonek	-----	TSZT	9,20	-	110	DOW-SADZ
Dyrdy	02-16-1-12-669 -j -00	SAD-B<150	sadz.zakryty s.korz.brył do150	2	TSZT	1,10	10,26	105	SAD-BRYŁ
Dyrdy	02-16-1-12-669 -j -00	SADZ-1KR	sadz.1 lat.kostur plac.kopcz.w	2	TSZT	5,10	76,54	101	SADZ 1R
Dyrdy	02-16-1-12-669 -j -00	SADZ-WM	sadzenie wielolatek w jamkę	2	TSZT	3,00	82,82	102	SADZ WIEL
Dyrdy	02-16-1-12-669 -j -00	ZAŁ-1IL	załad.1lat.igl.rozład.-zabezp.	1	TSZT	5,10	0,83	110	DOW-SADZ
Dyrdy	02-16-1-12-669 -j -00	ZAŁ-1IP	zał.rozł.zabezp.1l.igl.pojemn.	1	TSZT	1,10	0,05	110	DOW-SADZ
Dyrdy	02-16-1-12-669 -j -00	ZAŁ-2LL	załad.2-3l.liś.rozład. zabezp.	1	TSZT	3,00	1,09	110	DOW-SADZ
Dyrdy	02-16-1-12-669 -j -00	ŻEL-1	Żelowanie 1-latek	1	TSZT	5,10	2,49	329	ŻEL-1
Dyrdy	02-16-1-12-669 -j -00	ŻEL-2	Żelowanie 2-latek	1	TSZT	3,00	3,19	330	ŻEL-2
Zielona	02-16-1-13-715 -h -00	DOŁ-1I	dołow. 1 lat. igl. z donies.	1	TSZT	16,60	5,08	110	DOW-SADZ
Zielona	02-16-1-13-715 -h -00	DOW-SADZ	dowóz sadzonek	-----	TSZT	18,40	-	110	DOW-SADZ

Zielona	02-16-1-13-715 -h -00	SAD-B<150	sadz.zakryty s.korz.brył do150	1	TSZT	1,80	11,35	105	SAD-BRYŁ
Zielona	02-16-1-13-715 -h -00	SADZ-1KP	sadz.1 latek kostur pasy/taler	1	TSZT	16,60	166,08	101	SADZ 1R
Zielona	02-16-1-13-715 -h -00	ZAŁ-1IL	załad.1lat.igl.rozład.-zabezp.	1	TSZT	16,60	2,69	110	DOW-SADZ
Zielona	02-16-1-13-715 -h -00	ZAŁ-1IP	zał.rozł.zabezp.1l.igl.pojemn.	1	TSZT	1,80	0,08	110	DOW-SADZ
Zielona	02-16-1-13-715 -h -00	ŻEL-1	Żelowanie 1-latek	1	TSZT	16,60	8,12	329	ŻEL-1
Zielona	02-16-1-13-717 -b -01	DOŁ-1I	dołow. 1 lat. igl. z donies.	1	TSZT	26,00	7,96	110	DOW-SADZ
Zielona	02-16-1-13-717 -b -01	DOW-SADZ	dowóz sadzonek	-----	TSZT	28,90	-	110	DOW-SADZ
Zielona	02-16-1-13-717 -b -01	SAD-B<150	sadz.zakryty s.korz.brył do150	1	TSZT	2,90	18,29	105	SAD-BRYŁ
Zielona	02-16-1-13-717 -b -01	SADZ-1KP	sadz.1 latek kostur pasy/taler	1	TSZT	26,00	260,13	101	SADZ 1R
Zielona	02-16-1-13-717 -b -01	ZAŁ-1IL	załad.1lat.igl.rozład.-zabezp.	1	TSZT	26,00	4,21	110	DOW-SADZ
Zielona	02-16-1-13-717 -b -01	ZAŁ-1IP	zał.rozł.zabezp.1l.igl.pojemn.	1	TSZT	2,90	0,13	110	DOW-SADZ
Zielona	02-16-1-13-717 -b -01	ŻEL-1	Żelowanie 1-latek	1	TSZT	26,00	12,71	329	ŻEL-1
Zielona	02-16-1-13-767 -h -00	DOŁ-1I	dołow. 1 lat. igl. z donies.	1	TSZT	2,20	0,67	110	DOW-SADZ
Zielona	02-16-1-13-767 -h -00	DOW-SADZ	dowóz sadzonek	-----	TSZT	2,20	-	110	DOW-SADZ
Zielona	02-16-1-13-767 -h -00	SADZ-1KP	sadz.1 latek kostur pasy/taler	1	TSZT	2,20	22,01	101	SADZ 1R
Zielona	02-16-1-13-767 -h -00	ZAŁ-1IL	załad.1lat.igl.rozład.-zabezp.	1	TSZT	2,20	0,36	110	DOW-SADZ
Zielona	02-16-1-13-767 -h -00	ŻEL-1	Żelowanie 1-latek	1	TSZT	2,20	1,08	329	ŻEL-1
Zielona	02-16-1-13-781 -a -01	DOŁ-1I	dołow. 1 lat. igl. z donies.	1	TSZT	11,30	3,46	110	DOW-SADZ
Zielona	02-16-1-13-781 -a -01	DOŁ-1L	dołow. 1 lat. liśc. z donies.	1	TSZT	4,50	1,88	110	DOW-SADZ
Zielona	02-16-1-13-781 -a -01	DOW-SADZ	dowóz sadzonek	-----	TSZT	16,60	-	110	DOW-SADZ
Zielona	02-16-1-13-781 -a -01	SAD-B<150	sadz.zakryty s.korz.brył do150	1	TSZT	0,80	10,09	105	SAD-BRYŁ
Zielona	02-16-1-13-781 -a -01	SADZ-1KP	sadz.1 latek kostur pasy/taler	2	TSZT	11,30	141,33	101	SADZ 1R
Zielona	02-16-1-13-781 -a -01	SADZ-1M	sadzenie 1 latek w jamkę	2	TSZT	4,50	95,19	101	SADZ 1R
Zielona	02-16-1-13-781 -a -01	ZAŁ-1IL	załad.1lat.igl.rozład.-zabezp.	1	TSZT	11,30	1,83	110	DOW-SADZ
Zielona	02-16-1-13-781 -a -01	ZAŁ-1IP	zał.rozł.zabezp.1l.igl.pojemn.	1	TSZT	0,80	0,04	110	DOW-SADZ
Zielona	02-16-1-13-781 -a -01	ZAŁ-1LL	załad.1lat.liś.rozład.-zabezp.	1	TSZT	4,50	1,14	110	DOW-SADZ
Zielona	02-16-1-13-781 -a -01	ŻEL-1	Żelowanie 1-latek	1	TSZT	15,80	7,73	329	ŻEL-1
Dyrdy	02-16-1-12- - -	KOSZ UA	Wyk chw i us zb nał st. I-II	-----	HA	11,00	215	122	KOSZ UA

PIEL	Dyrdy	02-16-1-12- - -	KOSZ UB	Wyk chw i us zb nal st. III-IV	-----	HA	2,00	68	123	KOSZ UB	
	Dyrdy	02-16-1-12- - -	KOSZ UC	Wyk chw i us zb nal st. V-VI	-----	HA	1,00	55	124	KOSZ UC	
	Zielona	02-16-1-13- - -	KOSZ UA	Wyk chw i us zb nal st. I-II	-----	HA	23,00	449	122	KOSZ UA	
	Zielona	02-16-1-13- - -	KOSZ UB	Wyk chw i us zb nal st. III-IV	-----	HA	1,00	34	123	KOSZ UB	
	Zielona	02-16-1-13- - -	KOSZ UC	Wyk chw i us zb nal st. V-VI	-----	HA	1,00	55	124	KOSZ UC	
POPR	Dyrdy	02-16-1-12-670 -c -01	DOW-SADZ	dowóz sadzonek	-----	TSZT	2,00	-	110	DOW-SADZ	
	Dyrdy	02-16-1-12-670 -c -01	POP-B<300	popr.sad.zak.s.korz.brył do300	2	TSZT	2,00	34,26	106	POP-BRYŁ	
	Dyrdy	02-16-1-12-670 -c -01	ZAŁ-1LP	załad.1lat.liść.rozład.-zabez	1	TSZT	2,00	0,13	110	DOW-SADZ	
	Zielona	02-16-1-13-732 -g -00	DOW-SADZ	dowóz sadzonek	-----	TSZT	4,00	-	110	DOW-SADZ	
	Zielona	02-16-1-13-732 -g -00	POP-B<150	popr.sad.zak.s.korz.brył do150	1	TSZT	4,00	34,18	106	POP-BRYŁ	
	Zielona	02-16-1-13-732 -g -00	ZAŁ-1IP	zał.rozł.zabezp.1l.igl.pojemn.	1	TSZT	4,00	0,18	110	DOW-SADZ	
	Zielona	02-16-1-13-734 -h -00	DOW-SADZ	dowóz sadzonek	-----	TSZT	6,00	-	110	DOW-SADZ	
	Zielona	02-16-1-13-734 -h -00	POP-B<150	popr.sad.zak.s.korz.brył do150	1	TSZT	6,00	51,26	106	POP-BRYŁ	
	Zielona	02-16-1-13-734 -h -00	ZAŁ-1IP	zał.rozł.zabezp.1l.igl.pojemn.	1	TSZT	6,00	0,26	110	DOW-SADZ	
	Zielona	02-16-1-13-734 -i -01	DOW-SADZ	dowóz sadzonek	-----	TSZT	4,00	-	110	DOW-SADZ	
	Zielona	02-16-1-13-734 -i -01	POP-B<150	popr.sad.zak.s.korz.brył do150	1	TSZT	4,00	34,18	106	POP-BRYŁ	
	Zielona	02-16-1-13-734 -i -01	ZAŁ-1IP	zał.rozł.zabezp.1l.igl.pojemn.	1	TSZT	4,00	0,18	110	DOW-SADZ	
	Zielona	02-16-1-13-742 -c -00	DOW-SADZ	dowóz sadzonek	-----	TSZT	0,50	-	110	DOW-SADZ	
	Zielona	02-16-1-13-742 -c -00	POP-B<150	popr.sad.zak.s.korz.brył do150	1	TSZT	0,50	4,27	106	POP-BRYŁ	
	Zielona	02-16-1-13-742 -c -00	ZAŁ-1IP	zał.rozł.zabezp.1l.igl.pojemn.	1	TSZT	0,50	0,02	110	DOW-SADZ	
	Zielona	02-16-1-13-770 -g -00	DOW-SADZ	dowóz sadzonek	-----	TSZT	3,00	-	110	DOW-SADZ	
	Zielona	02-16-1-13-770 -g -00	POP-B<150	popr.sad.zak.s.korz.brył do150	1	TSZT	3,00	25,63	106	POP-BRYŁ	
	Zielona	02-16-1-13-770 -g -00	ZAŁ-1IP	zał.rozł.zabezp.1l.igl.pojemn.	1	TSZT	3,00	0,13	110	DOW-SADZ	
NAS	N-ZNGOSP	Dyrdy	02-16-1-12-524 -a -00	GODZ MH23	prace godz. wyk. ciągnikiem	-----	H	5,00	-	381	GODZ MH23
		Dyrdy	02-16-1-12-524 -a -00	ZB-NASDB	Zbiór nasion dęba	-----	KG	1000,00	-	360	ZB-NASDB
	N-ZSGOSP	Dyrdy	02-16-1-12-534 -b -01	GODZ MH23	prace godz. wyk. ciągnikiem	-----	H	3,00	-	381	GODZ MH23
		Dyrdy	02-16-1-12-534 -b -01	N-ZSGDNSO	Zbiór szyszek z GDN Sosna	-----	KG	750,00	-	338	N-ZSGDNSO
		Dyrdy	02-16-1-12-625 -a -01	GODZ MH23	prace godz. wyk. ciągnikiem	-----	H	3,00	-	381	GODZ MH23

		Dyrdy	02-16-1-12-625 -a -01	N-ZSGDNSO	Zbiór szyszek z GDN Sosna	-----	KG	750,00	-	338	N-ZSGDNSO
		Zielona	02-16-1-13-770 -a -00	GODZ MH23	prace godz. wyk. ciągnikiem	-----	H	5,00	-	381	GODZ MH23
		Zielona	02-16-1-13-770 -a -00	N-ZSGDNSO	Zbiór szyszek z GDN Sosna	-----	KG	800,00	-	338	N-ZSGDNSO
		Dyrdy	02-16-1-12-526 -c -00	GODZ SIAT	Godz. transp. siatki	1	H	1,00	-	142	GRODZ-SN
		Dyrdy	02-16-1-12-526 -c -00	GRODZ-SN	grodenie upraw siatką niziny	2	HM	2,65	36,42	142	GRODZ-SN
		Dyrdy	02-16-1-12-526 -h -00	GODZ RSIA	Godz. transp. siatki rozb	1	H	0,15	-	144	GRODZ-SRN
		Dyrdy	02-16-1-12-526 -h -00	GODZ SIAT	Godz. transp. siatki	1	H	2,00	-	142	GRODZ-SN
		Dyrdy	02-16-1-12-526 -h -00	GRODZ-SN	grodenie upraw siatką niziny	2	HM	3,70	50,85	142	GRODZ-SN
		Dyrdy	02-16-1-12-526 -h -00	GRODZ-SRN	Grodz. upraw siatką rozb.nizin	2	HM	0,30	4,54	144	GRODZ-SRN
		Dyrdy	02-16-1-12-527 -a -00	GODZ SIAT	Godz. transp. siatki	1	H	4,00	-	142	GRODZ-SN
		Dyrdy	02-16-1-12-527 -a -00	GRODZ-SN	grodenie upraw siatką niziny	2	HM	9,00	123,7	142	GRODZ-SN
		Dyrdy	02-16-1-12-529 -b -00	GODZ SIAT	Godz. transp. siatki	1	H	2,00	-	142	GRODZ-SN
		Dyrdy	02-16-1-12-529 -b -00	GRODZ-SN	grodenie upraw siatką niziny	2	HM	4,15	57,04	142	GRODZ-SN
		Dyrdy	02-16-1-12-535 -j -01	GODZ SIAT	Godz. transp. siatki	1	H	1,00	-	142	GRODZ-SN
		Dyrdy	02-16-1-12-535 -j -01	GRODZ-SN	grodenie upraw siatką niziny	1	HM	2,55	28,93	142	GRODZ-SN
		Dyrdy	02-16-1-12-536 -b -01	GODZ SIAT	Godz. transp. siatki	1	H	1,00	-	142	GRODZ-SN
		Dyrdy	02-16-1-12-536 -b -01	GRODZ-SN	grodenie upraw siatką niziny	1	HM	2,80	31,77	142	GRODZ-SN
		Dyrdy	02-16-1-12-579 -g -01	GODZ SIAT	Godz. transp. siatki	1	H	1,00	-	142	GRODZ-SN
		Dyrdy	02-16-1-12-579 -g -01	GRODZ-SN	grodenie upraw siatką niziny	2	HM	2,65	36,42	142	GRODZ-SN
		Dyrdy	02-16-1-12-579 -i -00	GODZ SIAT	Godz. transp. siatki	1	H	1,00	-	142	GRODZ-SN
		Dyrdy	02-16-1-12-579 -i -00	GRODZ-SN	grodenie upraw siatką niziny	1	HM	2,45	27,8	142	GRODZ-SN
		Dyrdy	02-16-1-12-669 -j -00	GODZ SIAT	Godz. transp. siatki	1	H	1,00	-	142	GRODZ-SN
		Dyrdy	02-16-1-12-669 -j -00	GRODZ-SN	grodenie upraw siatką niziny	2	HM	2,45	33,67	142	GRODZ-SN
		Zielona	02-16-1-13-781 -a -01	GODZ RSIA	Godz. transp. siatki rozb	1	H	0,25	-	144	GRODZ-SRN
		Zielona	02-16-1-13-781 -a -01	GODZ SIAT	Godz. transp. siatki	1	H	2,00	-	142	GRODZ-SN
		Zielona	02-16-1-13-781 -a -01	GRODZ-SN	grodenie upraw siatką niziny	2	HM	3,50	48,1	142	GRODZ-SN
		Zielona	02-16-1-13-781 -a -01	GRODZ-SRN	Grodz. upraw siatką rozb.nizin	2	HM	0,50	7,56	144	GRODZ-SRN
		Dyrdy	02-16-1-12-624 -b -00	GODZ DSIA	Godz. transp. siatki po rozb.	1	H	3,00	-	147	GRODZ-DEM

O-GR	O-GRODZR	Dyrdy	02-16-1-12-624 -b -00	GRODZ-DEM	Demontaż grodzień	2	HM	6,15	22,98	147	GRODZ-DEM	
		Zielona	02-16-1-13-745 -f -00	GODZ DSIA	Godz. transp. siatki po rozb.	1	H	4,00	-	147	GRODZ-DEM	
		Zielona	02-16-1-13-745 -f -00	GRODZ-DEM	Demontaż grodzień	3	HM	8,47	55,19	147	GRODZ-DEM	
	O-GRODZS	Dyrdy	02-16-1-12- - -	GODZ KGR	Godz. transp. konserw. grodz.	-----	H	5,00	-	148	K GRODZEŃ	
		Dyrdy	02-16-1-12- - -	K GRODZEŃ	Napr. (kons.) ogr. upraw leśn.	-----	H	68,00	-	148	K GRODZEŃ	
		Zielona	02-16-1-13- - -	GODZ KGR	Godz. transp. konserw. grodz.	-----	H	4,00	-	148	K GRODZEŃ	
		Zielona	02-16-1-13- - -	K GRODZEŃ	Napr. (kons.) ogr. upraw leśn.	-----	H	40,00	-	148	K GRODZEŃ	
	O-PROGNŚ	Dyrdy	02-16-1-12- - -	SZUK-OWAD	Próbne poszukiw.owad.m.podokap	2	SZT	5,00	18,94	159	SZUK-OWAD	
		Zielona	02-16-1-13- - -	SZUK-OWAD	Próbne poszukiw.owad.m.podokap	2	SZT	7,00	26,51	159	SZUK-OWAD	
	O-SMIECI	Dyrdy	02-16-1-12- - -	GODZ MH8	prace godz. wyk. ciągnikiem	-----	H	8,00	-	380	GODZ MH8	
		Dyrdy	02-16-1-12- - -	GODZ RH8	Prace godzinowe ręczne	-----	H	20,00	-	370	GODZ RH8	
		Zielona	02-16-1-13- - -	GODZ MH8	prace godz. wyk. ciągnikiem	-----	H	6,00	-	380	GODZ MH8	
		Zielona	02-16-1-13- - -	GODZ RH8	Prace godzinowe ręczne	-----	H	20,00	-	370	GODZ RH8	
	OCHRP	P-INFO	Dyrdy	02-16-1-12- - -	GODZ RH8	Prace godzinowe ręczne	-----	H	2,00	-	370	GODZ RH8
			Zielona	02-16-1-13- - -	GODZ RH8	Prace godzinowe ręczne	-----	H	2,00	-	370	GODZ RH8
		P-PASYS	Dyrdy	02-16-1-12- - -	GODZ-MIN2	g. przej. przy odn. pasów ppoż	-----	KMTR	1,00	-	174	ODN-PASP
Dyrdy			02-16-1-12- - -	ODN-PASC	Odn.brzd p-poż min.szer > 2m	1	KMTR	0,23	0,08	174	ODN-PASP	
Zielona			02-16-1-13- - -	GODZ-MIN2	g. przej. przy odn. pasów ppoż	-----	KMTR	1,50	-	174	ODN-PASP	
Zielona			02-16-1-13- - -	GODZ RH8	Prace godzinowe ręczne	-----	H	3,00	-	370	GODZ RH8	
Zielona			02-16-1-13- - -	ODN-PASC	Odn.brzd p-poż min.szer > 2m	1	KMTR	0,35	0,12	174	ODN-PASP	
Zielona			02-16-1-13-771 -b -00	PPOŻ-PORZ	porząd.teren.przy pasach p-poż	4	HA	0,32	8,57	172	PPOŻ-PORZ	
Zielona			02-16-1-13-771 -f -00	PPOŻ-PORZ	porząd.teren.przy pasach p-poż	3	HA	0,29	5,82	172	PPOŻ-PORZ	
P-PORZ		Dyrdy	02-16-1-12- - -	GODZ RH8	Prace godzinowe ręczne	-----	H	20,00	-	370	GODZ RH8	
		Dyrdy	02-16-1-12-536 -a -00	PPOŻ-PORZ	porząd.teren.przy pasach p-poż	3	HA	0,15	3,01	172	PPOŻ-PORZ	
		Dyrdy	02-16-1-12-574 -b -00	PPOŻ-PORZ	porząd.teren.przy pasach p-poż	3	HA	0,15	3,01	172	PPOŻ-PORZ	
		Dyrdy	02-16-1-12-619 -a -00	PPOŻ-PORZ	porząd.teren.przy pasach p-poż	2	HA	0,30	4,52	172	PPOŻ-PORZ	
		Dyrdy	02-16-1-12-625 -a -01	PPOŻ-PORZ	porząd.teren.przy pasach p-poż	2	HA	0,15	2,26	172	PPOŻ-PORZ	

	Zielona	02-16-1-13- - -	GODZ RH8	Prace godzinowe ręczne	-----	H	12,50	-	370	GODZ RH8	
P-POŻAR	Dyrdy	02-16-1-12- - -	GODZ MH8	prace godz. wyk. ciągnikiem	-----	H	2,00	-	380	GODZ MH8	
	Dyrdy	02-16-1-12- - -	GODZNOC	Prace godzinowe w porze nocnej	-----	H	3,00	-	375	GODZNOC	
	Dyrdy	02-16-1-12- - -	GODZ RH8	Prace godzinowe ręczne	-----	H	12,00	-	370	GODZ RH8	
	Zielona	02-16-1-13- - -	GODZ MH8	prace godz. wyk. ciągnikiem	-----	H	2,00	-	380	GODZ MH8	
	Zielona	02-16-1-13- - -	GODZNOC	Prace godzinowe w porze nocnej	-----	H	2,00	-	375	GODZNOC	
	Zielona	02-16-1-13- - -	GODZ RH8	Prace godzinowe ręczne	-----	H	5,00	-	370	GODZ RH8	
OCHRPR	OP-SCHRNS	Dyrdy	02-16-1-12- - -	CZYSZ-BUD	Czyszczenie budek/schronów	1	SZT	15,00	-	169	CZYSZ-BUD
		Dyrdy	02-16-1-12- - -	NAPR-BUD	naprawa budek lęgowych i sch.n	1	SZT	6,00	-	168	NAPR-BUD
	Dyrdy	02-16-1-12-530 -f -00	CWD-P	Całk. wyrób drewna PILARKA	-----	M3	334,00	146,53	1	CWD-P	
	Dyrdy	02-16-1-12-530 -f -00	ZRYW PIL	zrywka po poz. pilarką	-----	M3	334,00	62,77	1	CWD-P	
	Dyrdy	02-16-1-12-534 -b -01	CWD-H	Całk. wyrób drewna HARWESTER	-----	M3	773,00	35,62	2	CWD-D	
	Dyrdy	02-16-1-12-534 -b -01	CWD-P	Całk. wyrób drewna PILARKA	-----	M3	62,00	37,87	2	CWD-D	
	Dyrdy	02-16-1-12-534 -b -01	ZRYW HARW	zrywka po poz. harwesterowym	-----	M3	773,00	99,76	2	CWD-D	
	Dyrdy	02-16-1-12-534 -b -01	ZRYW PIL	zrywka po poz. pilarką	-----	M3	62,00	8,12	2	CWD-D	
	Dyrdy	02-16-1-12-578 -i -00	CWD-H	Całk. wyrób drewna HARWESTER	-----	M3	179,00	9,45	2	CWD-D	
	Dyrdy	02-16-1-12-578 -i -00	CWD-P	Całk. wyrób drewna PILARKA	-----	M3	25,00	18,79	2	CWD-D	
	Dyrdy	02-16-1-12-578 -i -00	ZRYW HARW	zrywka po poz. harwesterowym	-----	M3	179,00	26,74	2	CWD-D	
	Dyrdy	02-16-1-12-578 -i -00	ZRYW PIL	zrywka po poz. pilarką	-----	M3	25,00	4,06	2	CWD-D	
	Dyrdy	02-16-1-12-620 -g -00	CWD-H	Całk. wyrób drewna HARWESTER	-----	M3	451,00	21,5	2	CWD-D	
	Dyrdy	02-16-1-12-620 -g -00	CWD-P	Całk. wyrób drewna PILARKA	-----	M3	4,00	5,87	2	CWD-D	
	Dyrdy	02-16-1-12-620 -g -00	ZRYW HARW	zrywka po poz. harwesterowym	-----	M3	451,00	59,91	2	CWD-D	
	Dyrdy	02-16-1-12-620 -g -00	ZRYW PIL	zrywka po poz. pilarką	-----	M3	4,00	0,89	2	CWD-D	
	Dyrdy	02-16-1-12-625 -a -01	CWD-H	Całk. wyrób drewna HARWESTER	-----	M3	562,00	36,73	2	CWD-D	
Dyrdy	02-16-1-12-625 -a -01	CWD-P	Całk. wyrób drewna PILARKA	-----	M3	10,00	14,23	2	CWD-D		

IB

Dyrdy	02-16-1-12-625 -a -01	ZRYW HARW	zrywka po poz. harwesterowym	-----	M3	562,00	90,38	2	CWD-D
Dyrdy	02-16-1-12-625 -a -01	ZRYW PIL	zrywka po poz. pilarką	-----	M3	10,00	2,27	2	CWD-D
Dyrdy	02-16-1-12-661 -c -00	CWD-H	Całk. wyrób drewna HARWESTER	-----	M3	557,00	25,44	2	CWD-D
Dyrdy	02-16-1-12-661 -c -00	CWD-P	Całk. wyrób drewna PILARKA	-----	M3	20,00	29,56	2	CWD-D
Dyrdy	02-16-1-12-661 -c -00	ZRYW HARW	zrywka po poz. harwesterowym	-----	M3	557,00	71,91	2	CWD-D
Dyrdy	02-16-1-12-661 -c -00	ZRYW PIL	zrywka po poz. pilarką	-----	M3	20,00	3,97	2	CWD-D
Dyrdy	02-16-1-12-668 -g -00	CWD-H	Całk. wyrób drewna HARWESTER	-----	M3	673,00	33,76	2	CWD-D
Dyrdy	02-16-1-12-668 -g -00	CWD-P	Całk. wyrób drewna PILARKA	-----	M3	60,00	65,78	2	CWD-D
Dyrdy	02-16-1-12-668 -g -00	ZRYW HARW	zrywka po poz. harwesterowym	-----	M3	673,00	100,9	2	CWD-D
Dyrdy	02-16-1-12-668 -g -00	ZRYW PIL	zrywka po poz. pilarką	-----	M3	60,00	12,57	2	CWD-D
Zielona	02-16-1-13-658 -p -00	CWD-H	Całk. wyrób drewna HARWESTER	-----	M3	327,00	15,85	2	CWD-D
Zielona	02-16-1-13-658 -p -00	CWD-P	Całk. wyrób drewna PILARKA	-----	M3	9,00	12,34	2	CWD-D
Zielona	02-16-1-13-658 -p -00	ZRYW HARW	zrywka po poz. harwesterowym	-----	M3	327,00	40,53	2	CWD-D
Zielona	02-16-1-13-658 -p -00	ZRYW PIL	zrywka po poz. pilarką	-----	M3	9,00	1,62	2	CWD-D
Zielona	02-16-1-13-702 -f -00	CWD-P	Całk. wyrób drewna PILARKA	-----	M3	239,00	113,18	2	CWD-D
Zielona	02-16-1-13-702 -f -00	ZRYW PIL	zrywka po poz. pilarką	-----	M3	239,00	39,83	2	CWD-D
Zielona	02-16-1-13-743 -f -00	CWD-H	Całk. wyrób drewna HARWESTER	-----	M3	573,00	29,95	2	CWD-D
Zielona	02-16-1-13-743 -f -00	CWD-P	Całk. wyrób drewna PILARKA	-----	M3	11,00	15,7	2	CWD-D
Zielona	02-16-1-13-743 -f -00	ZRYW HARW	zrywka po poz. harwesterowym	-----	M3	573,00	79,81	2	CWD-D
Zielona	02-16-1-13-743 -f -00	ZRYW PIL	zrywka po poz. pilarką	-----	M3	11,00	2,4	2	CWD-D
Zielona	02-16-1-13-770 -a -00	CWD-H	Całk. wyrób drewna HARWESTER	-----	M3	777,00	35,29	2	CWD-D
Zielona	02-16-1-13-770 -a -00	CWD-P	Całk. wyrób drewna PILARKA	-----	M3	10,00	15,56	2	CWD-D
Zielona	02-16-1-13-770 -a -00	ZRYW HARW	zrywka po poz. harwesterowym	-----	M3	777,00	115,51	2	CWD-D
Zielona	02-16-1-13-770 -a -00	ZRYW PIL	zrywka po poz. pilarką	-----	M3	10,00	2,28	2	CWD-D
Dyrdy	02-16-1-12-529 -c -00	CWD-H	Całk. wyrób drewna HARWESTER	-----	M3	278,00	16,41	2	CWD-D

IIIA	Dyrdy	02-16-1-12-529 -c -00	CWD-P	Całk. wyrób drewna PILARKA	-----	M3	51,00	59,01	2	CWD-D
	Dyrdy	02-16-1-12-529 -c -00	ZRYW HARW	zrywka po poz. harwesterowym	-----	M3	278,00	42,72	2	CWD-D
	Dyrdy	02-16-1-12-529 -c -00	ZRYW PIL	zrywka po poz. pilarką	-----	M3	51,00	8,3	2	CWD-D
IIIAU	Dyrdy	02-16-1-12-574 -b -00	CWD-P	Całk. wyrób drewna PILARKA	-----	M3	801,00	295,3	2	CWD-D
	Dyrdy	02-16-1-12-574 -b -00	ZRYW PIL	zrywka po poz. pilarką	-----	M3	801,00	157,96	2	CWD-D
	Zielona	02-16-1-13-702 -d -00	CWD-H	Całk. wyrób drewna HARWESTER	-----	M3	433,00	27,86	2	CWD-D
	Zielona	02-16-1-13-702 -d -00	CWD-P	Całk. wyrób drewna PILARKA	-----	M3	135,00	99,06	2	CWD-D
	Zielona	02-16-1-13-702 -d -00	ZRYW HARW	zrywka po poz. harwesterowym	-----	M3	433,00	76,57	2	CWD-D
	Zielona	02-16-1-13-702 -d -00	ZRYW PIL	zrywka po poz. pilarką	-----	M3	135,00	25,91	2	CWD-D
	Zielona	02-16-1-13-745 -f -00	CWD-H	Całk. wyrób drewna HARWESTER	-----	M3	832,00	38,48	2	CWD-D
	Zielona	02-16-1-13-745 -f -00	CWD-P	Całk. wyrób drewna PILARKA	-----	M3	20,00	28,43	2	CWD-D
	Zielona	02-16-1-13-745 -f -00	ZRYW HARW	zrywka po poz. harwesterowym	-----	M3	832,00	120,93	2	CWD-D
	Zielona	02-16-1-13-745 -f -00	ZRYW PIL	zrywka po poz. pilarką	-----	M3	20,00	4,12	2	CWD-D
	POZ-P	Dyrdy	02-16-1-12- - -	GODZ MH8	prace godz. wyk. ciągnikiem	-----	H	8,00	-	380
Dyrdy		02-16-1-12- - -	GODZ PILA	Prace godz. wyk. pilarką	-----	H	8,00	-	372	GODZ PILA
Dyrdy		02-16-1-12- - -	GODZ RH8	Prace godzinowe ręczne	-----	H	25,00	-	370	GODZ RH8
Zielona		02-16-1-13- - -	GODZ MH8	prace godz. wyk. ciągnikiem	-----	H	8,00	-	380	GODZ MH8
Zielona		02-16-1-13- - -	GODZ PILA	Prace godz. wyk. pilarką	-----	H	8,00	-	372	GODZ PILA
Zielona		02-16-1-13- - -	GODZ RH8	Prace godzinowe ręczne	-----	H	25,00	-	370	GODZ RH8
PR	Dyrdy	02-16-1-12- - -	CWD-P	Całk. wyrób drewna PILARKA	-----	M3	332,00	290,14	2	CWD-D
	Dyrdy	02-16-1-12- - -	ZRYW PIL	zrywka po poz. pilarką	-----	M3	332,00	80,26	2	CWD-D
	Zielona	02-16-1-13- - -	CWD-P	Całk. wyrób drewna PILARKA	-----	M3	139,00	122,82	2	CWD-D
	Zielona	02-16-1-13- - -	ZRYW PIL	zrywka po poz. pilarką	-----	M3	139,00	29,02	2	CWD-D
PTP	Dyrdy	02-16-1-12- - -	CWD-P	Całk. wyrób drewna PILARKA	-----	M3	305,00	281,91	2	CWD-D
	Dyrdy	02-16-1-12- - -	ZRYW PIL	zrywka po poz. pilarką	-----	M3	305,00	77,86	2	CWD-D
	Zielona	02-16-1-13- - -	CWD-P	Całk. wyrób drewna PILARKA	-----	M3	127,00	107,86	2	CWD-D
	Zielona	02-16-1-13- - -	ZRYW PIL	zrywka po poz. pilarką	-----	M3	127,00	27,89	2	CWD-D

PTW	Dyrdy	02-16-1-12- - -	CWD-P	Całk. wyrób drewna PILARKA	-----	M3	265,00	255,67	2	CWD-D
	Dyrdy	02-16-1-12- - -	ZRYW PIL	zrywka po poz. pilarką	-----	M3	265,00	67,13	2	CWD-D
	Zielona	02-16-1-13- - -	CWD-P	Całk. wyrób drewna PILARKA	-----	M3	45,00	45,46	2	CWD-D
	Zielona	02-16-1-13- - -	ZRYW PIL	zrywka po poz. pilarką	-----	M3	45,00	8,76	2	CWD-D
	Dyrdy	02-16-1-12-527 -h -00	CWD-P	Całk. wyrób drewna PILARKA	-----	M3	131,00	103,38	2	CWD-D
	Dyrdy	02-16-1-12-527 -h -00	ZRYW PIL	zrywka po poz. pilarką	-----	M3	131,00	18,2	2	CWD-D
	Dyrdy	02-16-1-12-527 -j -00	CWD-P	Całk. wyrób drewna PILARKA	-----	M3	39,00	23,39	2	CWD-D
	Dyrdy	02-16-1-12-527 -j -00	ZRYW PIL	zrywka po poz. pilarką	-----	M3	39,00	6,67	2	CWD-D
	Dyrdy	02-16-1-12-528 -i -00	CWD-P	Całk. wyrób drewna PILARKA	-----	M3	91,00	73,69	2	CWD-D
	Dyrdy	02-16-1-12-528 -i -00	ZRYW PIL	zrywka po poz. pilarką	-----	M3	91,00	21,95	2	CWD-D
	Dyrdy	02-16-1-12-578 -g -00	CWD-H	Całk. wyrób drewna HARWESTER	-----	M3	98,00	11,91	2	CWD-D
	Dyrdy	02-16-1-12-578 -g -00	CWD-P	Całk. wyrób drewna PILARKA	-----	M3	9,00	15,01	2	CWD-D
	Dyrdy	02-16-1-12-578 -g -00	ZRYW HARW	zrywka po poz. harwesterowym	-----	M3	98,00	19,76	2	CWD-D
	Dyrdy	02-16-1-12-578 -g -00	ZRYW PIL	zrywka po poz. pilarką	-----	M3	9,00	1,97	2	CWD-D
	Dyrdy	02-16-1-12-619 -a -00	CWD-P	Całk. wyrób drewna PILARKA	-----	M3	21,00	19,6	2	CWD-D
	Dyrdy	02-16-1-12-619 -a -00	ZRYW PIL	zrywka po poz. pilarką	-----	M3	21,00	4,06	2	CWD-D
	Dyrdy	02-16-1-12-620 -b -00	CWD-P	Całk. wyrób drewna PILARKA	-----	M3	213,00	189,98	2	CWD-D
	Dyrdy	02-16-1-12-620 -b -00	ZRYW PIL	zrywka po poz. pilarką	-----	M3	213,00	49,77	2	CWD-D
	Dyrdy	02-16-1-12-623 -b -00	CWD-P	Całk. wyrób drewna PILARKA	-----	M3	45,00	38,53	2	CWD-D
	Dyrdy	02-16-1-12-623 -b -00	ZRYW PIL	zrywka po poz. pilarką	-----	M3	45,00	8,68	2	CWD-D
	Dyrdy	02-16-1-12-625 -f -00	CWD-P	Całk. wyrób drewna PILARKA	-----	M3	69,00	53,68	2	CWD-D
	Dyrdy	02-16-1-12-625 -f -00	ZRYW PIL	zrywka po poz. pilarką	-----	M3	69,00	15,59	2	CWD-D
	Dyrdy	02-16-1-12-660 -b -00	CWD-H	Całk. wyrób drewna HARWESTER	-----	M3	152,00	14,52	2	CWD-D
	Dyrdy	02-16-1-12-660 -b -00	ZRYW HARW	zrywka po poz. harwesterowym	-----	M3	152,00	26,5	2	CWD-D
	Dyrdy	02-16-1-12-661 -a -00	CWD-P	Całk. wyrób drewna PILARKA	-----	M3	68,00	55,8	2	CWD-D
	Dyrdy	02-16-1-12-661 -a -00	ZRYW PIL	zrywka po poz. pilarką	-----	M3	68,00	13,49	2	CWD-D
	Dyrdy	02-16-1-12-661 -d -00	CWD-H	Całk. wyrób drewna HARWESTER	-----	M3	126,00	12,39	2	CWD-D

POZ

Dyrdy	02-16-1-12-661 -d -00	CWD-P	Całk. wyrób drewna PILARKA	-----	M3	5,00	9,76	2	CWD-D
Dyrdy	02-16-1-12-661 -d -00	ZRYW HARW	zrywka po poz. harwesterowym	-----	M3	126,00	20,76	2	CWD-D
Dyrdy	02-16-1-12-661 -d -00	ZRYW PIL	zrywka po poz. pilarką	-----	M3	5,00	1,36	2	CWD-D
Dyrdy	02-16-1-12-663 -f -00	CWD-H	Całk. wyrób drewna HARWESTER	-----	M3	208,00	25,31	2	CWD-D
Dyrdy	02-16-1-12-663 -f -00	CWD-P	Całk. wyrób drewna PILARKA	-----	M3	31,00	45,09	2	CWD-D
Dyrdy	02-16-1-12-663 -f -00	ZRYW HARW	zrywka po poz. harwesterowym	-----	M3	208,00	41,62	2	CWD-D
Dyrdy	02-16-1-12-663 -f -00	ZRYW PIL	zrywka po poz. pilarką	-----	M3	31,00	6,62	2	CWD-D
Dyrdy	02-16-1-12-664 -a -00	CWD-P	Całk. wyrób drewna PILARKA	-----	M3	201,00	133,08	2	CWD-D
Dyrdy	02-16-1-12-664 -a -00	ZRYW PIL	zrywka po poz. pilarką	-----	M3	201,00	31,03	2	CWD-D
Dyrdy	02-16-1-12-664 -b -00	CWD-P	Całk. wyrób drewna PILARKA	-----	M3	105,00	71,2	2	CWD-D
Dyrdy	02-16-1-12-664 -b -00	ZRYW PIL	zrywka po poz. pilarką	-----	M3	105,00	20,73	2	CWD-D
Dyrdy	02-16-1-12-664 -g -00	CWD-P	Całk. wyrób drewna PILARKA	-----	M3	53,00	42,1	2	CWD-D
Dyrdy	02-16-1-12-664 -g -00	ZRYW PIL	zrywka po poz. pilarką	-----	M3	53,00	9,78	2	CWD-D
Dyrdy	02-16-1-12-671 -b -00	CWD-P	Całk. wyrób drewna PILARKA	-----	M3	94,00	69	2	CWD-D
Dyrdy	02-16-1-12-671 -b -00	ZRYW PIL	zrywka po poz. pilarką	-----	M3	94,00	17,01	2	CWD-D
Dyrdy	02-16-1-12-671 -f -00	CWD-P	Całk. wyrób drewna PILARKA	-----	M3	130,00	96,45	2	CWD-D
Dyrdy	02-16-1-12-671 -f -00	ZRYW PIL	zrywka po poz. pilarką	-----	M3	130,00	22,84	2	CWD-D
Zielona	02-16-1-13-658 -a -00	CWD-H	Całk. wyrób drewna HARWESTER	-----	M3	117,00	13,4	2	CWD-D
Zielona	02-16-1-13-658 -a -00	CWD-P	Całk. wyrób drewna PILARKA	-----	M3	14,00	22,05	2	CWD-D
Zielona	02-16-1-13-658 -a -00	ZRYW HARW	zrywka po poz. harwesterowym	-----	M3	117,00	25,35	2	CWD-D
Zielona	02-16-1-13-658 -a -00	ZRYW PIL	zrywka po poz. pilarką	-----	M3	14,00	3,11	2	CWD-D
Zielona	02-16-1-13-658 -b -00	CWD-H	Całk. wyrób drewna HARWESTER	-----	M3	235,00	27,93	2	CWD-D
Zielona	02-16-1-13-658 -b -00	CWD-P	Całk. wyrób drewna PILARKA	-----	M3	36,00	51,82	2	CWD-D
Zielona	02-16-1-13-658 -b -00	ZRYW HARW	zrywka po poz. harwesterowym	-----	M3	235,00	55,21	2	CWD-D
Zielona	02-16-1-13-658 -b -00	ZRYW PIL	zrywka po poz. pilarką	-----	M3	36,00	8,26	2	CWD-D
Zielona	02-16-1-13-658 -c -00	CWD-P	Całk. wyrób drewna PILARKA	-----	M3	40,00	39,02	2	CWD-D
Zielona	02-16-1-13-658 -c -00	ZRYW PIL	zrywka po poz. pilarką	-----	M3	40,00	6,83	2	CWD-D

TPP

Zielona	02-16-1-13-701 -a -00	CWD-H	Całk. wyrób drewna HARWESTER	-----	M3	582,00	83,84	2	CWD-D
Zielona	02-16-1-13-701 -a -00	CWD-P	Całk. wyrób drewna PILARKA	-----	M3	56,00	80,41	2	CWD-D
Zielona	02-16-1-13-701 -a -00	ZRYW HARW	zrywka po poz. harwesterowym	-----	M3	582,00	131,71	2	CWD-D
Zielona	02-16-1-13-701 -a -00	ZRYW PIL	zrywka po poz. pilarką	-----	M3	56,00	13,59	2	CWD-D
Zielona	02-16-1-13-702 -a -00	CWD-H	Całk. wyrób drewna HARWESTER	-----	M3	123,00	15,04	2	CWD-D
Zielona	02-16-1-13-702 -a -00	CWD-P	Całk. wyrób drewna PILARKA	-----	M3	24,00	32,49	2	CWD-D
Zielona	02-16-1-13-702 -a -00	ZRYW HARW	zrywka po poz. harwesterowym	-----	M3	123,00	24,4	2	CWD-D
Zielona	02-16-1-13-702 -a -00	ZRYW PIL	zrywka po poz. pilarką	-----	M3	24,00	4,65	2	CWD-D
Zielona	02-16-1-13-702 -g -00	CWD-H	Całk. wyrób drewna HARWESTER	-----	M3	432,00	56,48	2	CWD-D
Zielona	02-16-1-13-702 -g -00	CWD-P	Całk. wyrób drewna PILARKA	-----	M3	40,00	61,43	2	CWD-D
Zielona	02-16-1-13-702 -g -00	ZRYW HARW	zrywka po poz. harwesterowym	-----	M3	432,00	97,42	2	CWD-D
Zielona	02-16-1-13-702 -g -00	ZRYW PIL	zrywka po poz. pilarką	-----	M3	40,00	9,56	2	CWD-D
Zielona	02-16-1-13-704 -i -00	CWD-P	Całk. wyrób drewna PILARKA	-----	M3	13,00	17,42	2	CWD-D
Zielona	02-16-1-13-704 -i -00	ZRYW PIL	zrywka po poz. pilarką	-----	M3	13,00	3,14	2	CWD-D
Zielona	02-16-1-13-704 -l -00	CWD-P	Całk. wyrób drewna PILARKA	-----	M3	117,00	134,06	2	CWD-D
Zielona	02-16-1-13-704 -l -00	ZRYW PIL	zrywka po poz. pilarką	-----	M3	117,00	23,04	2	CWD-D
Zielona	02-16-1-13-704 -n -00	CWD-P	Całk. wyrób drewna PILARKA	-----	M3	23,00	24,53	2	CWD-D
Zielona	02-16-1-13-704 -n -00	ZRYW PIL	zrywka po poz. pilarką	-----	M3	23,00	5,1	2	CWD-D
Zielona	02-16-1-13-705 -c -00	CWD-P	Całk. wyrób drewna PILARKA	-----	M3	24,00	17,34	2	CWD-D
Zielona	02-16-1-13-705 -c -00	ZRYW PIL	zrywka po poz. pilarką	-----	M3	24,00	5,71	2	CWD-D
Zielona	02-16-1-13-705 -d -00	CWD-P	Całk. wyrób drewna PILARKA	-----	M3	22,00	22,59	2	CWD-D
Zielona	02-16-1-13-705 -d -00	ZRYW PIL	zrywka po poz. pilarką	-----	M3	22,00	5,12	2	CWD-D
Zielona	02-16-1-13-706 -g -00	CWD-P	Całk. wyrób drewna PILARKA	-----	M3	52,00	32,82	2	CWD-D
Zielona	02-16-1-13-706 -g -00	ZRYW PIL	zrywka po poz. pilarką	-----	M3	52,00	10,3	2	CWD-D
Zielona	02-16-1-13-707 -a -00	CWD-H	Całk. wyrób drewna HARWESTER	-----	M3	103,00	12,32	2	CWD-D
Zielona	02-16-1-13-707 -a -00	ZRYW HARW	zrywka po poz. harwesterowym	-----	M3	103,00	22,79	2	CWD-D

Zielona	02-16-1-13-707 -b -00	CWD-H	Całk. wyrób drewna HARWESTER	----	M3	53,00	6,3	2	CWD-D
Zielona	02-16-1-13-707 -b -00	ZRYW HARW	zrywka po poz. harwesterowym	----	M3	53,00	11,62	2	CWD-D
Zielona	02-16-1-13-707 -c -00	CWD-P	Całk. wyrób drewna PILARKA	----	M3	27,00	23,99	2	CWD-D
Zielona	02-16-1-13-707 -c -00	ZRYW PIL	zrywka po poz. pilarką	----	M3	27,00	6,62	2	CWD-D
Zielona	02-16-1-13-707 -d -00	CWD-H	Całk. wyrób drewna HARWESTER	----	M3	96,00	11,68	2	CWD-D
Zielona	02-16-1-13-707 -d -00	CWD-P	Całk. wyrób drewna PILARKA	----	M3	3,00	2,93	2	CWD-D
Zielona	02-16-1-13-707 -d -00	ZRYW HARW	zrywka po poz. harwesterowym	----	M3	96,00	19,39	2	CWD-D
Zielona	02-16-1-13-707 -d -00	ZRYW PIL	zrywka po poz. pilarką	----	M3	3,00	0,6	2	CWD-D
Zielona	02-16-1-13-709 -b -00	CWD-P	Całk. wyrób drewna PILARKA	----	M3	9,00	8,9	2	CWD-D
Zielona	02-16-1-13-709 -b -00	ZRYW PIL	zrywka po poz. pilarką	----	M3	9,00	1,71	2	CWD-D
Zielona	02-16-1-13-736 -b -00	CWD-P	Całk. wyrób drewna PILARKA	----	M3	89,00	62,96	2	CWD-D
Zielona	02-16-1-13-736 -b -00	ZRYW PIL	zrywka po poz. pilarką	----	M3	89,00	21,08	2	CWD-D
Zielona	02-16-1-13-737 -d -00	CWD-P	Całk. wyrób drewna PILARKA	----	M3	92,00	69,44	2	CWD-D
Zielona	02-16-1-13-737 -d -00	ZRYW PIL	zrywka po poz. pilarką	----	M3	92,00	22,81	2	CWD-D
Zielona	02-16-1-13-761 -c -00	CWD-P	Całk. wyrób drewna PILARKA	----	M3	58,00	56,26	2	CWD-D
Zielona	02-16-1-13-761 -c -00	ZRYW PIL	zrywka po poz. pilarką	----	M3	58,00	15,76	2	CWD-D
Zielona	02-16-1-13-762 -a -00	CWD-P	Całk. wyrób drewna PILARKA	----	M3	58,00	49,85	2	CWD-D
Zielona	02-16-1-13-762 -a -00	ZRYW PIL	zrywka po poz. pilarką	----	M3	58,00	13,76	2	CWD-D
Zielona	02-16-1-13-762 -i -00	CWD-P	Całk. wyrób drewna PILARKA	----	M3	67,00	65,22	2	CWD-D
Zielona	02-16-1-13-762 -i -00	ZRYW PIL	zrywka po poz. pilarką	----	M3	67,00	16,41	2	CWD-D
Zielona	02-16-1-13-771 -i -00	CWD-P	Całk. wyrób drewna PILARKA	----	M3	70,00	63,82	2	CWD-D
Zielona	02-16-1-13-771 -i -00	ZRYW PIL	zrywka po poz. pilarką	----	M3	70,00	13,99	2	CWD-D
Dyrdy	02-16-1-12-535 -f -00	CWD-P	Całk. wyrób drewna PILARKA	----	M3	44,00	41,62	2	CWD-D
Dyrdy	02-16-1-12-535 -f -00	ZRYW PIL	zrywka po poz. pilarką	----	M3	44,00	8,7	2	CWD-D
Dyrdy	02-16-1-12-536 -a -00	CWD-P	Całk. wyrób drewna PILARKA	----	M3	45,00	38,13	2	CWD-D
Dyrdy	02-16-1-12-536 -a -00	ZRYW PIL	zrywka po poz. pilarką	----	M3	45,00	9,32	2	CWD-D
Dyrdy	02-16-1-12-537 -g -00	CWD-P	Całk. wyrób drewna PILARKA	----	M3	77,00	72,86	2	CWD-D

TWP

Dyrdy	02-16-1-12-537 -g -00	ZRYW PIL	zrywka po poz. pilarką	-----	M3	77,00	16,14	2	CWD-D
Dyrdy	02-16-1-12-583 -g -00	CWD-P	Całk. wyrób drewna PILARKA	-----	M3	28,00	33,97	2	CWD-D
Dyrdy	02-16-1-12-583 -g -00	ZRYW PIL	zrywka po poz. pilarką	-----	M3	28,00	4,81	2	CWD-D
Dyrdy	02-16-1-12-669 -b -00	CWD-P	Całk. wyrób drewna PILARKA	-----	M3	49,00	46,46	2	CWD-D
Dyrdy	02-16-1-12-669 -b -00	ZRYW PIL	zrywka po poz. pilarką	-----	M3	49,00	10,85	2	CWD-D
Zielona	02-16-1-13-657 -i -00	CWD-P	Całk. wyrób drewna PILARKA	-----	M3	57,00	50,55	2	CWD-D
Zielona	02-16-1-13-657 -i -00	ZRYW PIL	zrywka po poz. pilarką	-----	M3	57,00	11,4	2	CWD-D
Zielona	02-16-1-13-701 -b -00	CWD-H	Całk. wyrób drewna HARWESTER	-----	M3	48,00	6,19	2	CWD-D
Zielona	02-16-1-13-701 -b -00	CWD-P	Całk. wyrób drewna PILARKA	-----	M3	3,00	3,54	2	CWD-D
Zielona	02-16-1-13-701 -b -00	ZRYW HARW	zrywka po poz. harwesterowym	-----	M3	48,00	9,63	2	CWD-D
Zielona	02-16-1-13-701 -b -00	ZRYW PIL	zrywka po poz. pilarką	-----	M3	3,00	0,52	2	CWD-D
Zielona	02-16-1-13-701 -c -00	CWD-H	Całk. wyrób drewna HARWESTER	-----	M3	199,00	24,92	2	CWD-D
Zielona	02-16-1-13-701 -c -00	CWD-P	Całk. wyrób drewna PILARKA	-----	M3	22,00	25,12	2	CWD-D
Zielona	02-16-1-13-701 -c -00	ZRYW HARW	zrywka po poz. harwesterowym	-----	M3	199,00	38,86	2	CWD-D
Zielona	02-16-1-13-701 -c -00	ZRYW PIL	zrywka po poz. pilarką	-----	M3	22,00	4,28	2	CWD-D
Zielona	02-16-1-13-701 -d -00	CWD-H	Całk. wyrób drewna HARWESTER	-----	M3	144,00	21,84	2	CWD-D
Zielona	02-16-1-13-701 -d -00	CWD-P	Całk. wyrób drewna PILARKA	-----	M3	8,00	14,36	2	CWD-D
Zielona	02-16-1-13-701 -d -00	ZRYW HARW	zrywka po poz. harwesterowym	-----	M3	144,00	32,71	2	CWD-D
Zielona	02-16-1-13-701 -d -00	ZRYW PIL	zrywka po poz. pilarką	-----	M3	8,00	2,01	2	CWD-D
Zielona	02-16-1-13-701 -f -00	CWD-H	Całk. wyrób drewna HARWESTER	-----	M3	111,00	13,13	2	CWD-D
Zielona	02-16-1-13-701 -f -00	CWD-P	Całk. wyrób drewna PILARKA	-----	M3	2,00	4,34	2	CWD-D
Zielona	02-16-1-13-701 -f -00	ZRYW HARW	zrywka po poz. harwesterowym	-----	M3	111,00	21,25	2	CWD-D
Zielona	02-16-1-13-701 -f -00	ZRYW PIL	zrywka po poz. pilarką	-----	M3	2,00	0,59	2	CWD-D
Zielona	02-16-1-13-702 -b -00	CWD-H	Całk. wyrób drewna HARWESTER	-----	M3	28,00	3,78	2	CWD-D
Zielona	02-16-1-13-702 -b -00	CWD-P	Całk. wyrób drewna PILARKA	-----	M3	1,00	1,26	2	CWD-D
Zielona	02-16-1-13-702 -b -00	ZRYW HARW	zrywka po poz. harwesterowym	-----	M3	28,00	4,99	2	CWD-D

Zielona	02-16-1-13-702 -b -00	ZRYW PIL	zrywka po poz. pilarką	-----	M3	1,00	0,19	2	CWD-D
Zielona	02-16-1-13-704 -o -00	CWD-P	Całk. wyrób drewna PILARKA	-----	M3	32,00	38,51	2	CWD-D
Zielona	02-16-1-13-704 -o -00	ZRYW PIL	zrywka po poz. pilarką	-----	M3	32,00	7,58	2	CWD-D
Zielona	02-16-1-13-705 -k -00	CWD-P	Całk. wyrób drewna PILARKA	-----	M3	8,00	10,87	2	CWD-D
Zielona	02-16-1-13-705 -k -00	ZRYW PIL	zrywka po poz. pilarką	-----	M3	8,00	2	2	CWD-D
Zielona	02-16-1-13-732 -f -00	CWD-P	Całk. wyrób drewna PILARKA	-----	M3	55,00	51,2	2	CWD-D
Zielona	02-16-1-13-732 -f -00	ZRYW PIL	zrywka po poz. pilarką	-----	M3	55,00	11,12	2	CWD-D
Zielona	02-16-1-13-765 -f -00	CWD-H	Całk. wyrób drewna HARWESTER	-----	M3	254,00	32,22	2	CWD-D
Zielona	02-16-1-13-765 -f -00	CWD-P	Całk. wyrób drewna PILARKA	-----	M3	1,00	1,67	2	CWD-D
Zielona	02-16-1-13-765 -f -00	ZRYW HARW	zrywka po poz. harwesterowym	-----	M3	254,00	51,1	2	CWD-D
Zielona	02-16-1-13-765 -f -00	ZRYW PIL	zrywka po poz. pilarką	-----	M3	1,00	0,27	2	CWD-D
Zielona	02-16-1-13-771 -b -00	CWD-P	Całk. wyrób drewna PILARKA	-----	M3	371,00	333,96	2	CWD-D
Zielona	02-16-1-13-771 -b -00	ZRYW PIL	zrywka po poz. pilarką	-----	M3	371,00	106,44	2	CWD-D

UT-DROGIP	Dyrdy	02-16-1-12- - -	GODZ PILA	Prace godz. wyk. pilarką	-----	H	5,00	-	372	GODZ PILA
	Dyrdy	02-16-1-12- - -	GODZ RH8	Prace godzinowe ręczne	-----	H	80,00	-	370	GODZ RH8
	Dyrdy	02-16-1-12- - -	GODZ RU8	Pr. godz. ręczne z urządzeniem	-----	H	20,00	-	373	GODZ RU8
	Zielona	02-16-1-13- - -	GODZ PILA	Prace godz. wyk. pilarką	-----	H	5,00	-	372	GODZ PILA
	Zielona	02-16-1-13- - -	GODZ RH8	Prace godzinowe ręczne	-----	H	100,00	-	370	GODZ RH8
	Zielona	02-16-1-13- - -	GODZ RU8	Pr. godz. ręczne z urządzeniem	-----	H	10,00	-	373	GODZ RU8
UT-MIEEDU	Zielona	02-16-1-13- - -	GODZ MH8	prace godz. wyk. ciągnikiem	-----	H	5,00	-	380	GODZ MH8
	Zielona	02-16-1-13-781 -d -00	GODZ MH23	prace godz. wyk. ciągnikiem	-----	H	2,00	-	381	GODZ MH23
	Zielona	02-16-1-13-781 -d -00	GODZ RH23	Prace godzinowe ręczne	-----	H	4,00	-	371	GODZ RH23
	Zielona	02-16-1-13-781 -d -00	GODZ RH8	Prace godzinowe ręczne	-----	H	14,00	-	370	GODZ RH8
	Zielona	02-16-1-13-781 -d -00	GODZ RU8	Pr. godz. ręczne z urządzeniem	-----	H	2,00	-	373	GODZ RU8
	Dyrdy	02-16-1-12- - -	GODZ MH8	prace godz. wyk. ciągnikiem	-----	H	30,00	-	380	GODZ MH8
	Dyrdy	02-16-1-12-575 -k -00	GODZ MH23	prace godz. wyk. ciągnikiem	-----	H	18,00	-	381	GODZ MH23
	Dyrdy	02-16-1-12-575 -k -00	GODZ RH23	Prace godzinowe ręczne	-----	H	16,00	-	371	GODZ RH23

UTRZ	UT-PARK	Dyrdy	02-16-1-12-575 -k -00	GODZ RH8	Prace godzinowe ręczne	-----	H	70,00	-	370	GODZ RH8
		Dyrdy	02-16-1-12-575 -k -00	GODZ RU23	Pr. godz. ręczne z urządzeniem	-----	H	2,00	-	374	GODZ RU23
		Dyrdy	02-16-1-12-575 -k -00	GODZ RU8	Pr. godz. ręczne z urządzeniem	-----	H	10,00	-	373	GODZ RU8
		Dyrdy	02-16-1-12-578 -l -00	GODZ MH23	prace godz. wyk. ciągnikiem	-----	H	18,00	-	381	GODZ MH23
		Dyrdy	02-16-1-12-578 -l -00	GODZ RH23	Prace godzinowe ręczne	-----	H	10,00	-	371	GODZ RH23
		Dyrdy	02-16-1-12-578 -l -00	GODZ RH8	Prace godzinowe ręczne	-----	H	40,00	-	370	GODZ RH8
		Dyrdy	02-16-1-12-578 -l -00	GODZ RU23	Pr. godz. ręczne z urządzeniem	-----	H	2,00	-	374	GODZ RU23
		Dyrdy	02-16-1-12-578 -l -00	GODZ RU8	Pr. godz. ręczne z urządzeniem	-----	H	10,00	-	373	GODZ RU8
		Zielona	02-16-1-13- - -	GODZ MH8	prace godz. wyk. ciągnikiem	-----	H	40,00	-	380	GODZ MH8
		Zielona	02-16-1-13-770 -f -00	GODZ MH23	prace godz. wyk. ciągnikiem	-----	H	5,00	-	381	GODZ MH23
		Zielona	02-16-1-13-770 -f -00	GODZ RH23	Prace godzinowe ręczne	-----	H	10,00	-	371	GODZ RH23
		Zielona	02-16-1-13-770 -f -00	GODZ RH8	Prace godzinowe ręczne	-----	H	50,00	-	370	GODZ RH8
		Zielona	02-16-1-13-770 -f -00	GODZ RU23	Pr. godz. ręczne z urządzeniem	-----	H	2,00	-	374	GODZ RU23
		Zielona	02-16-1-13-770 -f -00	GODZ RU8	Pr. godz. ręczne z urządzeniem	-----	H	3,00	-	373	GODZ RU8
		Zielona	02-16-1-13-771 -y -00	GODZ MH23	prace godz. wyk. ciągnikiem	-----	H	5,00	-	381	GODZ MH23
		Zielona	02-16-1-13-771 -y -00	GODZ RH23	Prace godzinowe ręczne	-----	H	10,00	-	371	GODZ RH23
		Zielona	02-16-1-13-771 -y -00	GODZ RH8	Prace godzinowe ręczne	-----	H	50,00	-	370	GODZ RH8
		Zielona	02-16-1-13-771 -y -00	GODZ RU23	Pr. godz. ręczne z urządzeniem	-----	H	2,00	-	374	GODZ RU23
		Zielona	02-16-1-13-771 -y -00	GODZ RU8	Pr. godz. ręczne z urządzeniem	-----	H	2,00	-	373	GODZ RU8
		UT-TURYST	Zielona	02-16-1-13- - -	GODZ MH8	prace godz. wyk. ciągnikiem	-----	H	10,00	-	380
	Zielona		02-16-1-13-770 -k -00	GODZ MH23	prace godz. wyk. ciągnikiem	-----	H	5,00	-	381	GODZ MH23
	Zielona		02-16-1-13-770 -k -00	GODZ RH23	Prace godzinowe ręczne	-----	H	10,00	-	371	GODZ RH23
	Zielona		02-16-1-13-770 -k -00	GODZ RH8	Prace godzinowe ręczne	-----	H	20,00	-	370	GODZ RH8
	Zielona		02-16-1-13-770 -k -00	GODZ RU8	Pr. godz. ręczne z urządzeniem	-----	H	2,00	-	373	GODZ RU8

Pakiet: VI/2025

Dział	Grupa czynn.	Leśnictwo/Szkółka/ nwentarz	Adres	Kod czynności	Nazwa czynności	Stopień trudności	J.M.	Ilość	roboczo- godziny	nr poz. STWPL	Kod czynności do rozliczenia
		Kalina	02-16-1-01-11 -b -00	ROZDR-PP	rozdrab.poz.pozręb.bez m.z gle	2	HA	0,68	9,99	39	ROZDR-PP
		Kalina	02-16-1-01-11 -c -00	ROZDR-PP	rozdrab.poz.pozręb.bez m.z gle	2	HA	0,14	2,06	39	ROZDR-PP
		Kalina	02-16-1-01-29 -c -00	ROZDR-PP	rozdrab.poz.pozręb.bez m.z gle	2	HA	3,26	47,89	39	ROZDR-PP
		Kalina	02-16-1-01-29 -k -01	ROZDR-PP	rozdrab.poz.pozręb.bez m.z gle	3	HA	1,50	26,89	39	ROZDR-PP
		Kalina	02-16-1-01-32 -b -00	ROZDR-PP	rozdrab.poz.pozręb.bez m.z gle	2	HA	0,10	1,47	39	ROZDR-PP
		Kalina	02-16-1-01-32 -c -00	ROZDR-PP	rozdrab.poz.pozręb.bez m.z gle	2	HA	0,59	8,67	39	ROZDR-PP
		Kalina	02-16-1-01-32 -j -00	ROZDR-PP	rozdrab.poz.pozręb.bez m.z gle	2	HA	0,13	1,91	39	ROZDR-PP
		Kalina	02-16-1-01-56 -w -00	ROZDR-PP	rozdrab.poz.pozręb.bez m.z gle	1	HA	0,13	1,56	39	ROZDR-PP
		Kalina	02-16-1-01-62 -c -00	ROZDR-PP	rozdrab.poz.pozręb.bez m.z gle	2	HA	0,21	3,08	39	ROZDR-PP
		Boronów	02-16-1-02-116A -c -01	ROZDR-PP	rozdrab.poz.pozręb.bez m.z gle	2	HA	1,85	27,17	39	ROZDR-PP
		Boronów	02-16-1-02-116 -f -00	ROZDR-PP	rozdrab.poz.pozręb.bez m.z gle	2	HA	1,95	28,64	39	ROZDR-PP
		Boronów	02-16-1-02-117 -a -00	ROZDR-PP	rozdrab.poz.pozręb.bez m.z gle	3	HA	0,12	2,15	39	ROZDR-PP
		Boronów	02-16-1-02-117 -c -00	ROZDR-PP	rozdrab.poz.pozręb.bez m.z gle	3	HA	0,06	1,08	39	ROZDR-PP
		Boronów	02-16-1-02-117 -h -00	ROZDR-PP	rozdrab.poz.pozręb.bez m.z gle	3	HA	3,53	63,28	39	ROZDR-PP
		Boronów	02-16-1-02-120 -a -01	ROZDR-PP	rozdrab.poz.pozręb.bez m.z gle	4	HA	0,55	12,03	39	ROZDR-PP
		Boronów	02-16-1-02-120 -f -00	ROZDR-PP	rozdrab.poz.pozręb.bez m.z gle	3	HA	0,20	3,59	39	ROZDR-PP
		Boronów	02-16-1-02-121 -d -02	ROZDR-PP	rozdrab.poz.pozręb.bez m.z gle	3	HA	0,70	12,55	39	ROZDR-PP
		Boronów	02-16-1-02-130 -h -00	ROZDR-PP	rozdrab.poz.pozręb.bez m.z gle	2	HA	0,50	7,34	39	ROZDR-PP
		Boronów	02-16-1-02-140 -a -02	ROZDR-PP	rozdrab.poz.pozręb.bez m.z gle	4	HA	0,60	13,13	39	ROZDR-PP
		Boronów	02-16-1-02-140 -f -00	ROZDR-PP	rozdrab.poz.pozręb.bez m.z gle	3	HA	0,68	12,19	39	ROZDR-PP
		Boronów	02-16-1-02-157 -h -00	ROZDR-PP	rozdrab.poz.pozręb.bez m.z gle	2	HA	1,20	17,63	39	ROZDR-PP
		Boronów	02-16-1-02-67 -a -00	ROZDR-PP	rozdrab.poz.pozręb.bez m.z gle	1	HA	0,08	0,96	39	ROZDR-PP
		Boronów	02-16-1-02-75 -d -00	ROZDR-PP	rozdrab.poz.pozręb.bez m.z gle	2	HA	0,75	11,02	39	ROZDR-PP
		Boronów	02-16-1-02-75 -f -00	ROZDR-PP	rozdrab.poz.pozręb.bez m.z gle	2	HA	2,62	38,49	39	ROZDR-PP
		Boronów	02-16-1-02-80 -d -00	ROZDR-PP	rozdrab.poz.pozręb.bez m.z gle	4	HA	1,73	37,85	39	ROZDR-PP

Boronów	02-16-1-02-91 -g -01	ROZDR-PP	rozdrab.poz.pozręb.bez m.z gle	1	HA	1,08	13	39	ROZDR-PP
Boronów	02-16-1-02-91 -h -02	ROZDR-PP	rozdrab.poz.pozręb.bez m.z gle	2	HA	1,87	27,47	39	ROZDR-PP
Boronów	02-16-1-02-98 -f -00	ROZDR-PP	rozdrab.poz.pozręb.bez m.z gle	2	HA	0,09	1,32	39	ROZDR-PP
Cieszowa	02-16-1-03-145 -d -00	ROZDR-PP	rozdrab.poz.pozręb.bez m.z gle	4	HA	0,44	9,63	39	ROZDR-PP
Cieszowa	02-16-1-03-153 -m -00	ROZDR-PDR	Rozdr.pozręb.b.m.z gle-wyr.dro	3	HA	0,67	4,85	40	ROZDR-PDR
Cieszowa	02-16-1-03-173 -f -00	ROZDR-PDR	Rozdr.pozręb.b.m.z gle-wyr.dro	4	HA	2,44	21,57	40	ROZDR-PDR
Cieszowa	02-16-1-03-220 -c -00	ROZDR-PP	rozdrab.poz.pozręb.bez m.z gle	4	HA	1,45	31,72	39	ROZDR-PP
Cieszowa	02-16-1-03-69 -g -00	ROZDR-PDR	Rozdr.pozręb.b.m.z gle-wyr.dro	3	HA	2,15	15,58	40	ROZDR-PDR
Kamienica	02-16-1-04-174 -f -00	ROZDR-PP	rozdrab.poz.pozręb.bez m.z gle	3	HA	3,28	58,8	39	ROZDR-PP
Kamienica	02-16-1-04-177 -c -00	ROZDR-PP	rozdrab.poz.pozręb.bez m.z gle	2	HA	1,36	19,98	39	ROZDR-PP
Kamienica	02-16-1-04-191 -d -01	ROZDR-PP	rozdrab.poz.pozręb.bez m.z gle	1	HA	0,89	10,71	39	ROZDR-PP
Kamienica	02-16-1-04-191 -d -99	ROZDR-PP	rozdrab.poz.pozręb.bez m.z gle	1	HA	0,10	1,2	39	ROZDR-PP
Kamienica	02-16-1-04-198 -c -00	ROZDR-PP	rozdrab.poz.pozręb.bez m.z gle	2	HA	2,31	33,93	39	ROZDR-PP
Kamienica	02-16-1-04-232 -b -00	ROZDR-PP	rozdrab.poz.pozręb.bez m.z gle	2	HA	2,39	35,11	39	ROZDR-PP
Kamienica	02-16-1-04-233 -c -00	ROZDR-PP	rozdrab.poz.pozręb.bez m.z gle	3	HA	0,66	11,83	39	ROZDR-PP
Kamienica	02-16-1-04-234 -f -00	ROZDR-PP	rozdrab.poz.pozręb.bez m.z gle	4	HA	2,59	56,66	39	ROZDR-PP
Kamienica	02-16-1-04-253 -c -00	ROZDR-PP	rozdrab.poz.pozręb.bez m.z gle	2	HA	1,30	19,1	39	ROZDR-PP
Kamienica	02-16-1-04-274 -a -01	ROZDR-PP	rozdrab.poz.pozręb.bez m.z gle	4	HA	1,58	34,56	39	ROZDR-PP
Kamienica	02-16-1-04-300 -h -00	ROZDR-PP	rozdrab.poz.pozręb.bez m.z gle	2	HA	2,22	32,61	39	ROZDR-PP
Lipowiec	02-16-1-05-236 -c -00	ROZDR-PP	rozdrab.poz.pozręb.bez m.z gle	3	HA	0,83	14,88	39	ROZDR-PP
Lipowiec	02-16-1-05-240 -b -00	ROZDR-PP	rozdrab.poz.pozręb.bez m.z gle	4	HA	3,03	66,28	39	ROZDR-PP
Lipowiec	02-16-1-05-240 -c -00	ROZDR-PP	rozdrab.poz.pozręb.bez m.z gle	4	HA	0,35	7,66	39	ROZDR-PP
Lipowiec	02-16-1-05-262 -a -00	ROZDR-PP	rozdrab.poz.pozręb.bez m.z gle	4	HA	0,86	18,81	39	ROZDR-PP
Lipowiec	02-16-1-05-262 -d -00	ROZDR-PP	rozdrab.poz.pozręb.bez m.z gle	4	HA	1,27	27,78	39	ROZDR-PP
Lipowiec	02-16-1-05-306 -f -00	ROZDR-PP	rozdrab.poz.pozręb.bez m.z gle	4	HA	0,98	21,44	39	ROZDR-PP
Lipowiec	02-16-1-05-335 -d -00	ROZDR-PP	rozdrab.poz.pozręb.bez m.z gle	3	HA	2,73	48,94	39	ROZDR-PP
Lipowiec	02-16-1-05-340 -c -00	ROZDR-PP	rozdrab.poz.pozręb.bez m.z gle	3	HA	1,16	20,79	39	ROZDR-PP
Lipowiec	02-16-1-05-340 -f -00	ROZDR-PP	rozdrab.poz.pozręb.bez m.z gle	4	HA	0,53	11,59	39	ROZDR-PP

AGROT

Koszęcin	02-16-1-06-319 -i -00	ROZDR-PP	rozdrab.poz.pozręb.bez m.z gle	3	HA	2,00	35,85	39	ROZDR-PP
Koszęcin	02-16-1-06-367 -k -00	ROZDR-PP	rozdrab.poz.pozręb.bez m.z gle	1	HA	1,03	12,4	39	ROZDR-PP
Koszęcin	02-16-1-06-368 -k -00	ROZDR-PP	rozdrab.poz.pozręb.bez m.z gle	1	HA	2,22	26,72	39	ROZDR-PP
Koszęcin	02-16-1-06-371 -a -00	ROZDR-PP	rozdrab.poz.pozręb.bez m.z gle	2	HA	2,36	34,67	39	ROZDR-PP
Koszęcin	02-16-1-06-371 -h -00	ROZDR-PP	rozdrab.poz.pozręb.bez m.z gle	2	HA	1,48	21,74	39	ROZDR-PP
Koszęcin	02-16-1-06-401 -b -00	ROZDR-PP	rozdrab.poz.pozręb.bez m.z gle	2	HA	1,95	28,64	39	ROZDR-PP
Koszęcin	02-16-1-06-407 -f -01	ROZDR-PP	rozdrab.poz.pozręb.bez m.z gle	2	HA	3,23	47,45	39	ROZDR-PP
Koszęcin	02-16-1-06-408 -g -02	ROZDR-PDR	Rozdr.pozręb.b.m.z gle-wyr.dro	3	HA	1,24	8,98	40	ROZDR-PDR
Koszęcin	02-16-1-06-408 -g -04	ROZDR-PP	rozdrab.poz.pozręb.bez m.z gle	3	HA	1,26	22,59	39	ROZDR-PP
Koszęcin	02-16-1-06-437 -i -01	ROZDR-PP	rozdrab.poz.pozręb.bez m.z gle	2	HA	2,85	41,86	39	ROZDR-PP
Koszęcin	02-16-1-06-438 -f -00	ROZDR-PP	rozdrab.poz.pozręb.bez m.z gle	2	HA	0,41	6,02	39	ROZDR-PP
Koszęcin	02-16-1-06-438 -i -00	ROZDR-PP	rozdrab.poz.pozręb.bez m.z gle	2	HA	0,84	12,34	39	ROZDR-PP
Koszęcin	02-16-1-06-471 -i -00	ROZDR-PP	rozdrab.poz.pozręb.bez m.z gle	3	HA	0,89	15,95	39	ROZDR-PP
Piłka	02-16-1-07-354 -a -01	ROZDR-PP	rozdrab.poz.pozręb.bez m.z gle	1	HA	2,36	28,4	39	ROZDR-PP
Piłka	02-16-1-07-384 -c -01	ROZDR-PP	rozdrab.poz.pozręb.bez m.z gle	2	HA	3,88	56,99	39	ROZDR-PP
Piłka	02-16-1-07-446 -c -00	ROZDR-PP	rozdrab.poz.pozręb.bez m.z gle	3	HA	2,92	52,34	39	ROZDR-PP
Piłka	02-16-1-07-448 -g -00	ROZDR-PP	rozdrab.poz.pozręb.bez m.z gle	3	HA	1,86	33,34	39	ROZDR-PP
Strzebiń	02-16-1-08-392 -i -01	ROZDR-PP	rozdrab.poz.pozręb.bez m.z gle	2	HA	0,77	11,31	39	ROZDR-PP
Strzebiń	02-16-1-08-392 -j -01	ROZDR-PP	rozdrab.poz.pozręb.bez m.z gle	2	HA	2,84	41,72	39	ROZDR-PP
Strzebiń	02-16-1-08-428 -f -00	ROZDR-PDR	Rozdr.pozręb.b.m.z gle-wyr.dro	1	HA	1,31	6,37	40	ROZDR-PDR
Strzebiń	02-16-1-08-430 -b -00	ROZDR-PDR	Rozdr.pozręb.b.m.z gle-wyr.dro	2	HA	2,02	11,99	40	ROZDR-PDR
Strzebiń	02-16-1-08-467 -d -01	ROZDR-PP	rozdrab.poz.pozręb.bez m.z gle	3	HA	2,18	39,08	39	ROZDR-PP
Strzebiń	02-16-1-08-506 -b -01	ROZDR-PP	rozdrab.poz.pozręb.bez m.z gle	1	HA	3,52	42,37	39	ROZDR-PP
Strzebiń	02-16-1-08-552 -f -00	ROZDR-PP	rozdrab.poz.pozręb.bez m.z gle	2	HA	1,45	21,3	39	ROZDR-PP
Strzebiń	02-16-1-08-553 -h -01	ROZDR-PP	rozdrab.poz.pozręb.bez m.z gle	2	HA	3,33	48,91	39	ROZDR-PP
Strzebiń	02-16-1-08-559 -c -01	ROZDR-PP	rozdrab.poz.pozręb.bez m.z gle	2	HA	3,46	50,82	39	ROZDR-PP
Strzebiń	02-16-1-08-597 -a -01	ROZDR-PDR	Rozdr.pozręb.b.m.z gle-wyr.dro	2	HA	3,11	18,46	40	ROZDR-PDR
Strzebiń	02-16-1-08-599 -a -00	ROZDR-PP	rozdrab.poz.pozręb.bez m.z gle	2	HA	0,70	10,28	39	ROZDR-PP

Brusiek	02-16-1-09-508 -d -01	ROZDR-PP	rozdrab.poz.pozręb.bez m.z gle	2	HA	3,25	47,74	39	ROZDR-PP
Brusiek	02-16-1-09-511 -g -00	ROZDR-PP	rozdrab.poz.pozręb.bez m.z gle	2	HA	0,90	13,22	39	ROZDR-PP
Brusiek	02-16-1-09-511 -j -00	ROZDR-PP	rozdrab.poz.pozręb.bez m.z gle	3	HA	1,30	23,3	39	ROZDR-PP
Brusiek	02-16-1-09-517 -c -00	ROZDR-PP	rozdrab.poz.pozręb.bez m.z gle	3	HA	1,25	22,41	39	ROZDR-PP
Brusiek	02-16-1-09-563 -a -00	ROZDR-PP	rozdrab.poz.pozręb.bez m.z gle	2	HA	1,78	26,15	39	ROZDR-PP
Brusiek	02-16-1-09-566 -g -01	ROZDR-PP	rozdrab.poz.pozręb.bez m.z gle	2	HA	0,95	13,95	39	ROZDR-PP
Brusiek	02-16-1-09-607 -d -01	ROZDR-PP	rozdrab.poz.pozręb.bez m.z gle	2	HA	2,55	37,46	39	ROZDR-PP
Brusiek	02-16-1-09-649 -d -00	ROZDR-PP	rozdrab.poz.pozręb.bez m.z gle	1	HA	2,35	28,28	39	ROZDR-PP
Brusiek	02-16-1-09-695 -b -01	ROZDR-PP	rozdrab.poz.pozręb.bez m.z gle	1	HA	2,45	29,49	39	ROZDR-PP
Piasek	02-16-1-10-457 -a -00	ROZDR-PP	rozdrab.poz.pozręb.bez m.z gle	3	HA	4,14	74,21	39	ROZDR-PP
Piasek	02-16-1-10-497 -j -00	ROZDR-PP	rozdrab.poz.pozręb.bez m.z gle	2	HA	3,55	52,15	39	ROZDR-PP
Piasek	02-16-1-10-547 -c -00	ROZDR-PP	rozdrab.poz.pozręb.bez m.z gle	2	HA	2,87	42,16	39	ROZDR-PP
Piasek	02-16-1-10-586 -b -01	ROZDR-PDR	Rozdr.pozręb.b.m.z gle-wyr.dro	2	HA	2,35	13,95	40	ROZDR-PDR
Piasek	02-16-1-10-595 -f -00	ROZDR-PP	rozdrab.poz.pozręb.bez m.z gle	2	HA	1,37	20,12	39	ROZDR-PP
Piasek	02-16-1-10-635 -b -00	ROZDR-PP	rozdrab.poz.pozręb.bez m.z gle	2	HA	2,59	38,04	39	ROZDR-PP
Piasek	02-16-1-10-636 -h -01	ROZDR-PP	rozdrab.poz.pozręb.bez m.z gle	2	HA	2,40	35,25	39	ROZDR-PP
Piasek	02-16-1-10-637 -c -01	ROZDR-PP	rozdrab.poz.pozręb.bez m.z gle	3	HA	3,22	57,72	39	ROZDR-PP
Kalety	02-16-1-11-688 -f -00	ROZDR-PP	rozdrab.poz.pozręb.bez m.z gle	2	HA	1,36	19,98	39	ROZDR-PP
Kalety	02-16-1-11-726 -d -00	ROZDR-PP	rozdrab.poz.pozręb.bez m.z gle	3	HA	2,63	47,15	39	ROZDR-PP
Kalety	02-16-1-11-728 -a -01	ROZDR-PP	rozdrab.poz.pozręb.bez m.z gle	3	HA	3,22	57,72	39	ROZDR-PP
Kalety	02-16-1-11-730 -d -01	ROZDR-PDR	Rozdr.pozręb.b.m.z gle-wyr.dro	3	HA	1,25	9,06	40	ROZDR-PDR
Kalety	02-16-1-11-774 -d -01	ROZDR-PDR	Rozdr.pozręb.b.m.z gle-wyr.dro	1	HA	3,74	18,2	40	ROZDR-PDR
Kalety	02-16-1-11-775 -d -00	ROZDR-PDR	Rozdr.pozręb.b.m.z gle-wyr.dro	1	HA	1,38	6,71	40	ROZDR-PDR
Kalety	02-16-1-11-777 -b -00	ROZDR-PP	rozdrab.poz.pozręb.bez m.z gle	1	HA	3,56	42,85	39	ROZDR-PP
Dyrdy	02-16-1-12-527 -a -00	ROZDR-PP	rozdrab.poz.pozręb.bez m.z gle	4	HA	4,20	91,88	39	ROZDR-PP
Dyrdy	02-16-1-12-534 -g -01	ROZDR-PP	rozdrab.poz.pozręb.bez m.z gle	2	HA	2,60	38,19	39	ROZDR-PP
Dyrdy	02-16-1-12-575 -j -00	ROZDR-PP	rozdrab.poz.pozręb.bez m.z gle	3	HA	1,30	23,3	39	ROZDR-PP
Dyrdy	02-16-1-12-620 -d -00	ROZDR-PP	rozdrab.poz.pozręb.bez m.z gle	2	HA	2,70	39,66	39	ROZDR-PP

HOD

	Dyrdy	02-16-1-12-626 -d -00	ROZDR-PP	rozdrab.poz.pozręb.bez m.z gle	2	HA	2,30	33,78	39	ROZDR-PP
	Dyrdy	02-16-1-12-671 -a -00	ROZDR-PP	rozdrab.poz.pozręb.bez m.z gle	2	HA	2,40	35,25	39	ROZDR-PP
MA-POZ	Strzebiń	02-16-1-08-392 -i -01	GODZ OPR	Godziny transp.przy opryskach	----	H	2,00	-	47	OPR-UC
	Strzebiń	02-16-1-08-392 -i -01	OPR-UC	Oprysk upraw opryskiwaczem	1	HA	0,78	1,54	47	OPR-UC
	Strzebiń	02-16-1-08-392 -j -01	GODZ OPR	Godziny transp.przy opryskach	----	H	5,00	-	47	OPR-UC
	Strzebiń	02-16-1-08-392 -j -01	OPR-UC	Oprysk upraw opryskiwaczem	1	HA	2,96	5,84	47	OPR-UC
		Kalina	02-16-1-01-29 -c -00	WYK-PASCZ	wyorywanie bruzd-ług leśny	1	KMTR	24,47	12,14	73
	Kalina	02-16-1-01-29 -f -00	WYK-PA5CZ	wyoryw.bruzd ług leś.do 0.5ha	3	KMTR	1,06	1,04	74	WYK-PA5CZ
	Kalina	02-16-1-01-29 -k -01	WYK-PASCZ	wyorywanie bruzd-ług leśny	1	KMTR	21,13	10,48	73	WYK-PASCZ
	Boronów	02-16-1-02-116A -c -01	WYK-PASCZ	wyorywanie bruzd-ług leśny	1	KMTR	12,20	6,05	73	WYK-PASCZ
	Boronów	02-16-1-02-116 -f -00	WYK-PASCZ	wyorywanie bruzd-ług leśny	1	KMTR	12,80	6,35	73	WYK-PASCZ
	Boronów	02-16-1-02-117 -a -00	WYK-P5WA	wyor. bruzd z wywyż.dna <0.5ha	1	KMTR	0,80	-	77	WYK-P5WA
	Boronów	02-16-1-02-117 -h -00	WYK-PASCZ	wyorywanie bruzd-ług leśny	1	KMTR	16,70	8,28	73	WYK-PASCZ
	Boronów	02-16-1-02-120 -f -00	WYK-P5WA	wyor. bruzd z wywyż.dna <0.5ha	1	KMTR	1,30	-	77	WYK-P5WA
	Boronów	02-16-1-02-121 -d -02	WYK WAŁK	Przyg. gleby pługofrezarką	1	KMTR	4,60	-	85	WYK WAŁK
	Boronów	02-16-1-02-130 -h -00	WYK WAŁK	Przyg. gleby pługofrezarką	1	KMTR	3,30	-	85	WYK WAŁK
	Boronów	02-16-1-02-138 -dx -00	WYK-P5WA	wyor. bruzd z wywyż.dna <0.5ha	1	KMTR	0,90	-	77	WYK-P5WA
	Boronów	02-16-1-02-140 -a -02	WYK WAŁK	Przyg. gleby pługofrezarką	2	KMTR	3,90	-	85	WYK WAŁK
	Boronów	02-16-1-02-140 -f -00	WYK WAŁK	Przyg. gleby pługofrezarką	2	KMTR	4,50	-	85	WYK WAŁK
	Boronów	02-16-1-02-157 -h -00	WYK WAŁK	Przyg. gleby pługofrezarką	1	KMTR	7,90	-	85	WYK WAŁK
	Boronów	02-16-1-02-67 -a -00	WYK WAŁK	Przyg. gleby pługofrezarką	1	KMTR	0,60	-	85	WYK WAŁK
	Boronów	02-16-1-02-75 -d -00	WYK WAŁK	Przyg. gleby pługofrezarką	1	KMTR	4,50	-	85	WYK WAŁK
	Boronów	02-16-1-02-75 -f -00	WYK-PASCZ	wyorywanie bruzd-ług leśny	1	KMTR	7,00	3,47	73	WYK-PASCZ
	Boronów	02-16-1-02-75 -f -00	WYK WAŁK	Przyg. gleby pługofrezarką	1	KMTR	9,00	-	85	WYK WAŁK
	Boronów	02-16-1-02-80 -d -00	WYK WAŁK	Przyg. gleby pługofrezarką	2	KMTR	12,30	-	85	WYK WAŁK
	Boronów	02-16-1-02-91 -g -01	WYK-PWA	wyor. bruzd z wywyż.dna >0.5ha	1	KMTR	7,10	-	76	WYK-PWA
	Boronów	02-16-1-02-91 -h -02	WYK-PWA	wyor. bruzd z wywyż.dna >0.5ha	1	KMTR	12,30	-	76	WYK-PWA
	Boronów	02-16-1-02-98 -f -00	WYK WAŁK	Przyg. gleby pługofrezarką	1	KMTR	0,60	-	85	WYK WAŁK

Cieszowa	02-16-1-03-145 -d -00	WYK-PA5CZ	wyoryw.brzud pług leś.do 0.5ha	2	KMTR	2,75	2,15	74	WYK-PA5CZ
Cieszowa	02-16-1-03-153 -m -00	WYK-PA5CZ	wyoryw.brzud pług leś.do 0.5ha	2	KMTR	2,20	1,72	74	WYK-PA5CZ
Cieszowa	02-16-1-03-153 -m -00	WYK WAŁK	Przyg. gleby pługofrezarką	2	KMTR	2,00	-	85	WYK WAŁK
Cieszowa	02-16-1-03-173 -f -00	WYK-PASCZ	wyorywanie brzud-pług leśny	2	KMTR	6,25	3,87	73	WYK-PASCZ
Cieszowa	02-16-1-03-173 -f -00	WYK WAŁK	Przyg. gleby pługofrezarką	2	KMTR	8,50	-	85	WYK WAŁK
Cieszowa	02-16-1-03-220 -c -00	WYK WAŁK	Przyg. gleby pługofrezarką	2	KMTR	8,60	-	85	WYK WAŁK
Cieszowa	02-16-1-03-69 -g -00	WYK-PASCZ	wyorywanie brzud-pług leśny	1	KMTR	13,50	6,7	73	WYK-PASCZ
Kamienica	02-16-1-04-174 -f -00	WYK-PASCZ	wyorywanie brzud-pług leśny	2	KMTR	6,00	3,71	73	WYK-PASCZ
Kamienica	02-16-1-04-174 -f -00	WYK WAŁK	Przyg. gleby pługofrezarką	2	KMTR	13,00	-	85	WYK WAŁK
Kamienica	02-16-1-04-177 -c -00	WYK-PASCZ	wyorywanie brzud-pług leśny	1	KMTR	8,16	4,05	73	WYK-PASCZ
Kamienica	02-16-1-04-191 -d -01	WYK-PASCZ	wyorywanie brzud-pług leśny	1	KMTR	5,34	2,65	73	WYK-PASCZ
Kamienica	02-16-1-04-191 -d -99	WYK-PA5CZ	wyoryw.brzud pług leś.do 0.5ha	1	KMTR	0,60	0,38	74	WYK-PA5CZ
Kamienica	02-16-1-04-198 -c -00	WYK-PASCZ	wyorywanie brzud-pług leśny	1	KMTR	11,40	5,65	73	WYK-PASCZ
Kamienica	02-16-1-04-198 -c -00	WYK WAŁK	Przyg. gleby pługofrezarką	1	KMTR	2,40	-	85	WYK WAŁK
Kamienica	02-16-1-04-232 -b -00	WYK-PASCZ	wyorywanie brzud-pług leśny	1	KMTR	4,80	2,38	73	WYK-PASCZ
Kamienica	02-16-1-04-232 -b -00	WYK WAŁK	Przyg. gleby pługofrezarką	1	KMTR	9,50	-	85	WYK WAŁK
Kamienica	02-16-1-04-233 -c -00	WYK WAŁK	Przyg. gleby pługofrezarką	2	KMTR	3,00	-	85	WYK WAŁK
Kamienica	02-16-1-04-234 -f -00	WYK-PASCZ	wyorywanie brzud-pług leśny	2	KMTR	12,00	7,43	73	WYK-PASCZ
Kamienica	02-16-1-04-234 -f -00	WYK WAŁK	Przyg. gleby pługofrezarką	2	KMTR	3,50	-	85	WYK WAŁK
Kamienica	02-16-1-04-253 -c -00	WYK-PASCZ	wyorywanie brzud-pług leśny	2	KMTR	3,30	2,04	73	WYK-PASCZ
Kamienica	02-16-1-04-253 -c -00	WYK WAŁK	Przyg. gleby pługofrezarką	2	KMTR	7,20	-	85	WYK WAŁK
Kamienica	02-16-1-04-274 -a -01	WYK-PA5CZ	wyoryw.brzud pług leś.do 0.5ha	2	KMTR	9,50	7,44	74	WYK-PA5CZ
Kamienica	02-16-1-04-300 -h -00	WYK-PASCZ	wyorywanie brzud-pług leśny	1	KMTR	7,30	3,62	73	WYK-PASCZ
Kamienica	02-16-1-04-300 -h -00	WYK WAŁK	Przyg. gleby pługofrezarką	1	KMTR	6,00	-	85	WYK WAŁK
Lipowiec	02-16-1-05-236 -c -00	WYK WAŁK	Przyg. gleby pługofrezarką	2	KMTR	5,50	-	85	WYK WAŁK
Lipowiec	02-16-1-05-240 -c -00	WYK WAŁK	Przyg. gleby pługofrezarką	2	KMTR	2,30	-	85	WYK WAŁK
Lipowiec	02-16-1-05-262 -a -00	WYK WAŁK	Przyg. gleby pługofrezarką	2	KMTR	5,70	-	85	WYK WAŁK
Lipowiec	02-16-1-05-262 -d -00	WYK WAŁK	Przyg. gleby pługofrezarką	2	KMTR	8,40	-	85	WYK WAŁK

ODN-GLEB

Lipowiec	02-16-1-05-304 -a -00	WYK WAŁK	Przyg. gleby pługofrezarką	2	KMTR	7,20	-	85	WYK WAŁK
Lipowiec	02-16-1-05-306 -f -00	WYK WAŁK	Przyg. gleby pługofrezarką	2	KMTR	6,50	-	85	WYK WAŁK
Lipowiec	02-16-1-05-335 -d -00	WYK-POGCZ	wyoryw.brzud pług leś.z pogłęb	1	KMTR	5,90	3,66	78	WYK-POGCZ
Lipowiec	02-16-1-05-335 -d -00	WYK WAŁK	Przyg. gleby pługofrezarką	1	KMTR	11,40	-	85	WYK WAŁK
Lipowiec	02-16-1-05-340 -c -00	WYK WAŁK	Przyg. gleby pługofrezarką	2	KMTR	7,60	-	85	WYK WAŁK
Koszęcin	02-16-1-06-408 -g -02	WYK WAŁK	Przyg. gleby pługofrezarką	1	KMTR	1,76	-	85	WYK WAŁK
Koszęcin	02-16-1-06-408 -g -04	WYK WAŁK	Przyg. gleby pługofrezarką	1	KMTR	2,94	-	85	WYK WAŁK
Piłka	02-16-1-07-384 -c -01	WYK-PWA	wyor. brzud z wywyż.dna >0.5ha	1	KMTR	2,00	-	76	WYK-PWA
Piłka	02-16-1-07-446 -c -00	WYK-PWA	wyor. brzud z wywyż.dna >0.5ha	1	KMTR	4,00	-	76	WYK-PWA
Piłka	02-16-1-07-446 -c -00	WYK WAŁK	Przyg. gleby pługofrezarką	1	KMTR	1,30	-	85	WYK WAŁK
Piłka	02-16-1-07-448 -g -00	WYK-PWA	wyor. brzud z wywyż.dna >0.5ha	1	KMTR	3,00	-	76	WYK-PWA
Piłka	02-16-1-07-448 -g -00	WYK WAŁK	Przyg. gleby pługofrezarką	1	KMTR	1,00	-	85	WYK WAŁK
Strzebiń	02-16-1-08-392 -i -01	WYK-PASCZ	wyoryw.brzud pług leś.do 0.5ha	1	KMTR	2,54	1,59	74	WYK-PASCZ
Strzebiń	02-16-1-08-392 -i -01	WYK WAŁK	Przyg. gleby pługofrezarką	1	KMTR	2,66	-	85	WYK WAŁK
Strzebiń	02-16-1-08-392 -j -01	WYK-PASCZ	wyorywanie brzud-pług leśny	1	KMTR	19,33	9,59	73	WYK-PASCZ
Strzebiń	02-16-1-08-430 -b -00	WYK-PASCZ	wyorywanie brzud-pług leśny	1	KMTR	7,32	3,63	73	WYK-PASCZ
Strzebiń	02-16-1-08-430 -b -00	WYK WAŁK	Przyg. gleby pługofrezarką	1	KMTR	5,28	-	85	WYK WAŁK
Strzebiń	02-16-1-08-467 -d -01	WYK-PASCZ	wyorywanie brzud-pług leśny	1	KMTR	2,33	1,16	73	WYK-PASCZ
Strzebiń	02-16-1-08-467 -d -01	WYK WAŁK	Przyg. gleby pługofrezarką	1	KMTR	10,58	-	85	WYK WAŁK
Strzebiń	02-16-1-08-506 -b -01	WYK-PASCZ	wyorywanie brzud-pług leśny	1	KMTR	21,31	10,57	73	WYK-PASCZ
Strzebiń	02-16-1-08-506 -b -01	WYK WAŁK	Przyg. gleby pługofrezarką	1	KMTR	1,76	-	85	WYK WAŁK
Strzebiń	02-16-1-08-552 -f -00	WYK WAŁK	Przyg. gleby pługofrezarką	1	KMTR	8,52	-	85	WYK WAŁK
Strzebiń	02-16-1-08-553 -h -01	WYK-PASCZ	wyorywanie brzud-pług leśny	1	KMTR	7,66	3,8	73	WYK-PASCZ
Strzebiń	02-16-1-08-553 -h -01	WYK WAŁK	Przyg. gleby pługofrezarką	1	KMTR	12,75	-	85	WYK WAŁK
Strzebiń	02-16-1-08-559 -c -01	WYK-PASCZ	wyorywanie brzud-pług leśny	1	KMTR	15,57	7,72	73	WYK-PASCZ
Strzebiń	02-16-1-08-559 -c -01	WYK WAŁK	Przyg. gleby pługofrezarką	1	KMTR	6,72	-	85	WYK WAŁK
Strzebiń	02-16-1-08-597 -a -01	WYK-PASCZ	wyorywanie brzud-pług leśny	1	KMTR	6,79	3,37	73	WYK-PASCZ
Strzebiń	02-16-1-08-597 -a -01	WYK-PWA	wyor. brzud z wywyż.dna >0.5ha	1	KMTR	10,94	-	76	WYK-PWA

	Strzebiń	02-16-1-08-599 -a -00	WYK WAŁK	Przyg. gleby pługofrezarką	1	KMTR	4,11	-	85	WYK WAŁK
	Piasek	02-16-1-10-457 -a -00	WYK WAŁK	Przyg. gleby pługofrezarką	2	KMTR	9,90	-	85	WYK WAŁK
	Piasek	02-16-1-10-497 -j -00	WYK WAŁK	Przyg. gleby pługofrezarką	1	KMTR	4,30	-	85	WYK WAŁK
	Piasek	02-16-1-10-547 -c -00	WYK WAŁK	Przyg. gleby pługofrezarką	1	KMTR	7,90	-	85	WYK WAŁK
	Piasek	02-16-1-10-548 -i -00	WYK WAŁK	Przyg. gleby pługofrezarką	1	KMTR	4,60	-	85	WYK WAŁK
	Piasek	02-16-1-10-595 -f -00	WYK WAŁK	Przyg. gleby pługofrezarką	1	KMTR	5,60	-	85	WYK WAŁK
	Piasek	02-16-1-10-636 -h -01	WYK WAŁK	Przyg. gleby pługofrezarką	1	KMTR	15,80	-	85	WYK WAŁK
	Piasek	02-16-1-10-637 -c -01	WYK WAŁK	Przyg. gleby pługofrezarką	1	KMTR	9,90	-	85	WYK WAŁK
	Kalety	02-16-1-11-728 -j -00	WYK WAŁK	Przyg. gleby pługofrezarką	1	KMTR	7,87	-	85	WYK WAŁK
	Kalety	02-16-1-11-729 -f -01	WYK WAŁK	Przyg. gleby pługofrezarką	1	KMTR	16,52	-	85	WYK WAŁK
	Kalety	02-16-1-11-730 -b -01	WYK-PASCZ	wyorywanie bruzd-pług leśny	1	KMTR	7,99	3,96	73	WYK-PASCZ
	Kalety	02-16-1-11-730 -b -01	WYK WAŁK	Przyg. gleby pługofrezarką	1	KMTR	3,58	-	85	WYK WAŁK
	Kalety	02-16-1-11-730 -d -01	WYK-PASCZ	wyorywanie bruzd-pług leśny	1	KMTR	6,66	3,3	73	WYK-PASCZ
	Kalety	02-16-1-11-730 -d -01	WYK WAŁK	Przyg. gleby pługofrezarką	1	KMTR	1,47	-	85	WYK WAŁK
	Kalety	02-16-1-11-730 -f -01	WYK-PA5CZ	wyoryw.bruzd pług leś.do 0.5ha	1	KMTR	1,46	0,92	74	WYK-PA5CZ
	Kalety	02-16-1-11-749 -j -00	WYK WAŁK	Przyg. gleby pługofrezarką	3	KMTR	9,29	-	85	WYK WAŁK
	Kalety	02-16-1-11-749 -l -00	WYK WAŁK	Przyg. gleby pługofrezarką	3	KMTR	3,46	-	85	WYK WAŁK
	Dyrdy	02-16-1-12-534 -g -01	WYK-PA5CZ	wyoryw.bruzd pług leś.do 0.5ha	1	KMTR	2,80	1,76	74	WYK-PA5CZ
	Dyrdy	02-16-1-12-534 -g -01	WYK-PWA	wyor. bruzd z wywyż.dna >0.5ha	1	KMTR	15,00	-	76	WYK-PWA
	Dyrdy	02-16-1-12-575 -j -00	WYK-PWA	wyor. bruzd z wywyż.dna >0.5ha	2	KMTR	8,40	-	76	WYK-PWA
	Dyrdy	02-16-1-12-620 -d -00	WYK-PASCZ	wyorywanie bruzd-pług leśny	1	KMTR	14,50	7,19	73	WYK-PASCZ
	Dyrdy	02-16-1-12-620 -d -00	WYK-PWA	wyor. bruzd z wywyż.dna >0.5ha	1	KMTR	4,85	-	76	WYK-PWA
	Dyrdy	02-16-1-12-626 -d -00	WYK-PASCZ	wyorywanie bruzd-pług leśny	1	KMTR	6,00	2,98	73	WYK-PASCZ
	Dyrdy	02-16-1-12-626 -d -00	WYK-PWA	wyor. bruzd z wywyż.dna >0.5ha	1	KMTR	10,10	-	76	WYK-PWA
	Dyrdy	02-16-1-12-671 -a -00	WYK-PASCZ	wyorywanie bruzd-pług leśny	1	KMTR	4,80	2,38	73	WYK-PASCZ
	Dyrdy	02-16-1-12-671 -a -00	WYK-PWA	wyor. bruzd z wywyż.dna >0.5ha	1	KMTR	11,90	-	76	WYK-PWA
ODN-ZŁOŻ	Dyrdy	02-16-1-12-487 -h -00	WYK-PWA	wyor. bruzd z wywyż.dna >0.5ha	-----	KMTR	3,89	-	76	WYK-PWA
	Dyrdy	02-16-1-12-527 -a -00	WYK-PWA	wyor. bruzd z wywyż.dna >0.5ha	-----	KMTR	19,00	-	76	WYK-PWA

		Dyrdy	02-16-1-12-527 -a -00	WYK WAŁK	Przyg. gleby pługofrezarką	-----	KMTR	26,00	-	85	WYK WAŁK
	PBD-GLEB	Boronów	02-16-1-02-120 -a -01	WYK-PWA	wyor. bruzd z wywyż.dna >0.5ha	2	KMTR	3,60	-	76	WYK-PWA
OCHRP	AGROT	OBRĘB	02-16-1- - - -	ROZME-DRZ	mech.rozdr.stojących drzewek	1	HA	1,00	19,73	42	ROZME-DRZ



Załącznik nr 2.3.1. –
charakterystyka leśnictwa
w zakresie pozyskania
Nadleśnictwo Koszęcin
Leśnictwo Kalina
Stan na 15-10-2024



Skala 1:24969
0 250 500 m

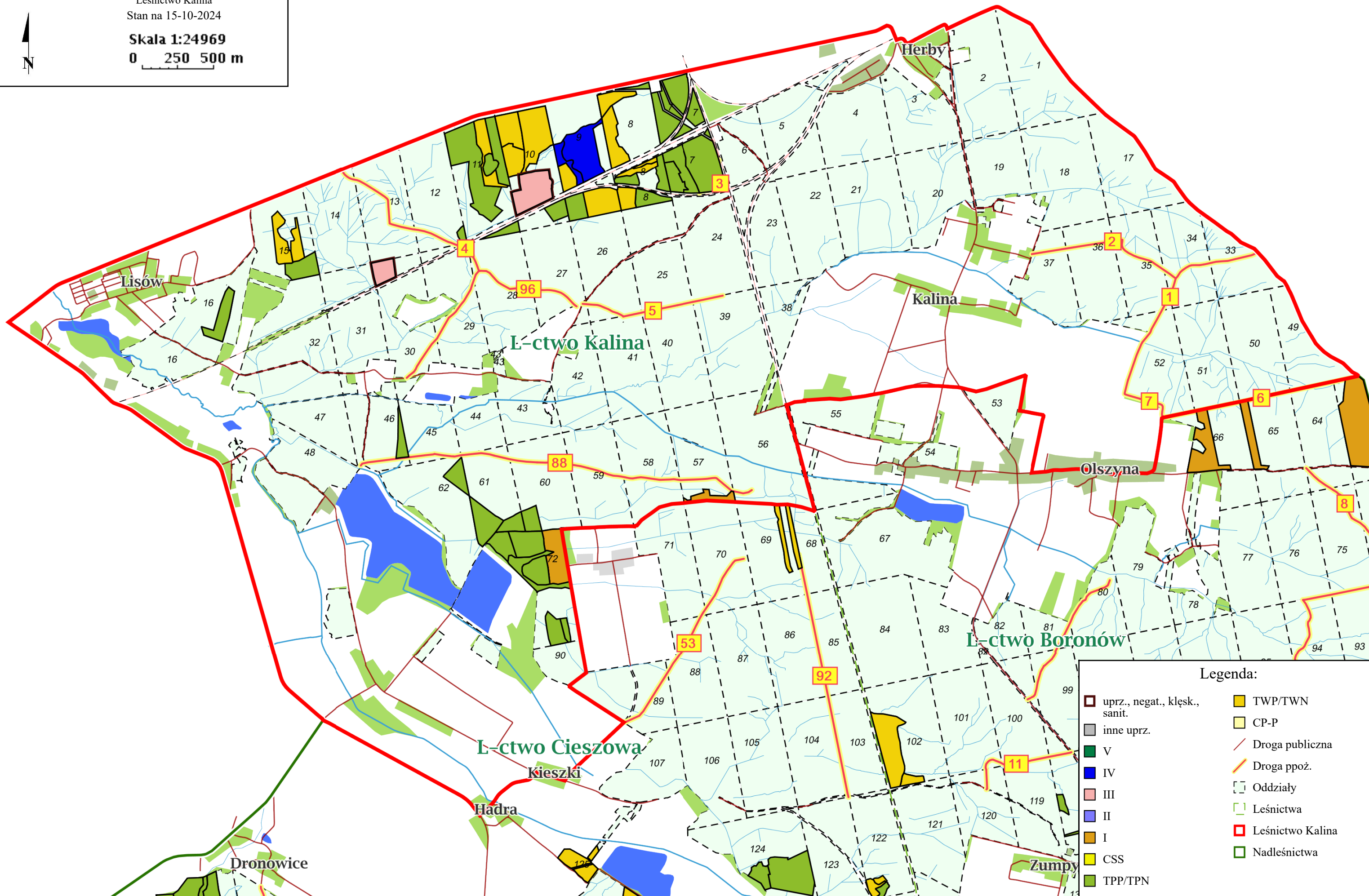

Legenda:

	uprz., negat., kłesk., sanit.		TWP/TWN
	inne uprz.		CP-P
	V		Droga publiczna
	IV		Droga ppoż.
	III		Oddziały
	II		Leśnictwa
	I		Leśnictwo Kalina
	CSS		Nadleśnictwa
	TPP/TPN		

Charakterystyka leśnictwa w zakresie pozyskania drewna

Leśnictwo Kalina

Udział (m3) drewna iglastego [%]	66	%
Udział (m3) drewna optymalnego do pozyskania w technologii maszynowej [%]	34	%
Udział (m3) rębni pierwszych w cięciach rębnych ogółem [%]	39	%
Udział (m3) drewna pozyskiwanego z pozycji ze współczynnikiem > 1 [%]	2,6	%
Udział (m3) drewna zerwanego ze współczynnikiem > 1 [%]	19	%
Udział (m3) drewna kłodowanego (WK) iglastego w drewnie W iglastym [%]	87	%
Udział (m3) S2 krótkiego (poniżej 1,5 mb) w S2 [%]	1,4	%



Załącznik nr 2.3.1. –
charakterystyka leśnictwa
w zakresie pozyskania
Nadleśnictwo Koszęcin
Leśnictwo Boronów
Stan na 15-10-2024

Skala 1:21354

0 250 500 m

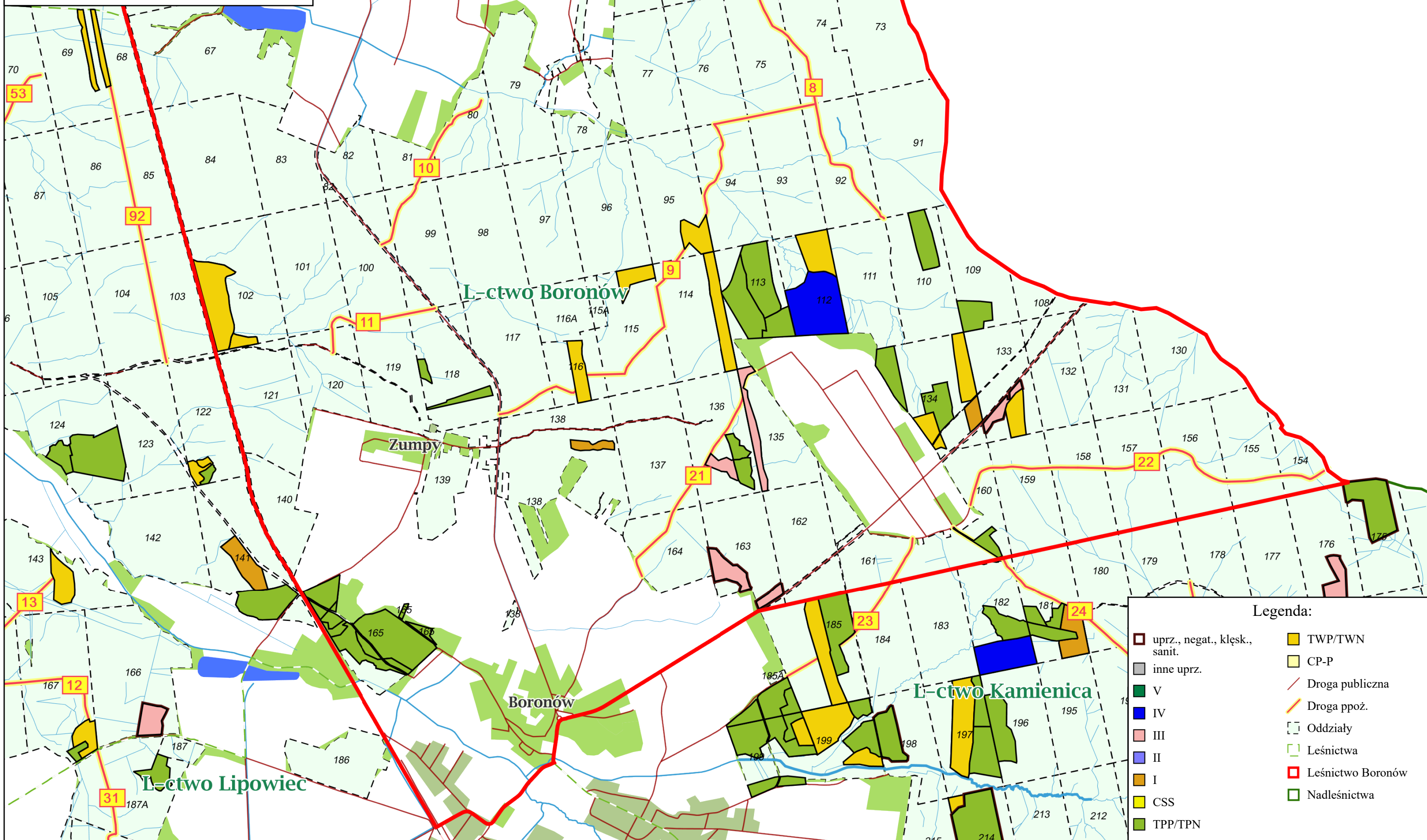

Legenda:

- | | |
|-------------------------------|-------------------|
| uprz., negat., kłesk., sanit. | TWP/TWN |
| inne uprz. | CP-P |
| V | Droga publiczna |
| IV | Droga ppoż. |
| III | Oddziały |
| II | Leśnictwa |
| I | Leśnictwo Boronów |
| CSS | Nadleśnictwa |
| TPP/TPN | |

Charakterystyka leśnictwa w zakresie pozyskania drewna

Leśnictwo Boronów

Udział (m3) drewna iglastego [%]	78	%
Udział (m3) drewna optymalnego do pozyskania w technologii maszynowej [%]	52	%
Udział (m3) rębni pierwszych w cięciach rębnych ogółem [%]	59	%
Udział (m3) drewna pozyskiwanego z pozycji ze współczynnikiem > 1 [%]	10	%
Udział (m3) drewna zerwanego ze współczynnikiem > 1 [%]	0,0	%
Udział (m3) drewna kłodowanego (WK) iglastego w drewnie W iglastym [%]	75	%
Udział (m3) S2 krótkiego (poniżej 1,5 mb) w S2 [%]	1,1	%



Załącznik nr 2.3.1. –
charakterystyka leśnictwa
w zakresie pozyskania
Nadleśnictwo Koszęcin
Leśnictwo Cieszowa
Stan na 15-10-2024

Skala 1:30637
0 250 500 m

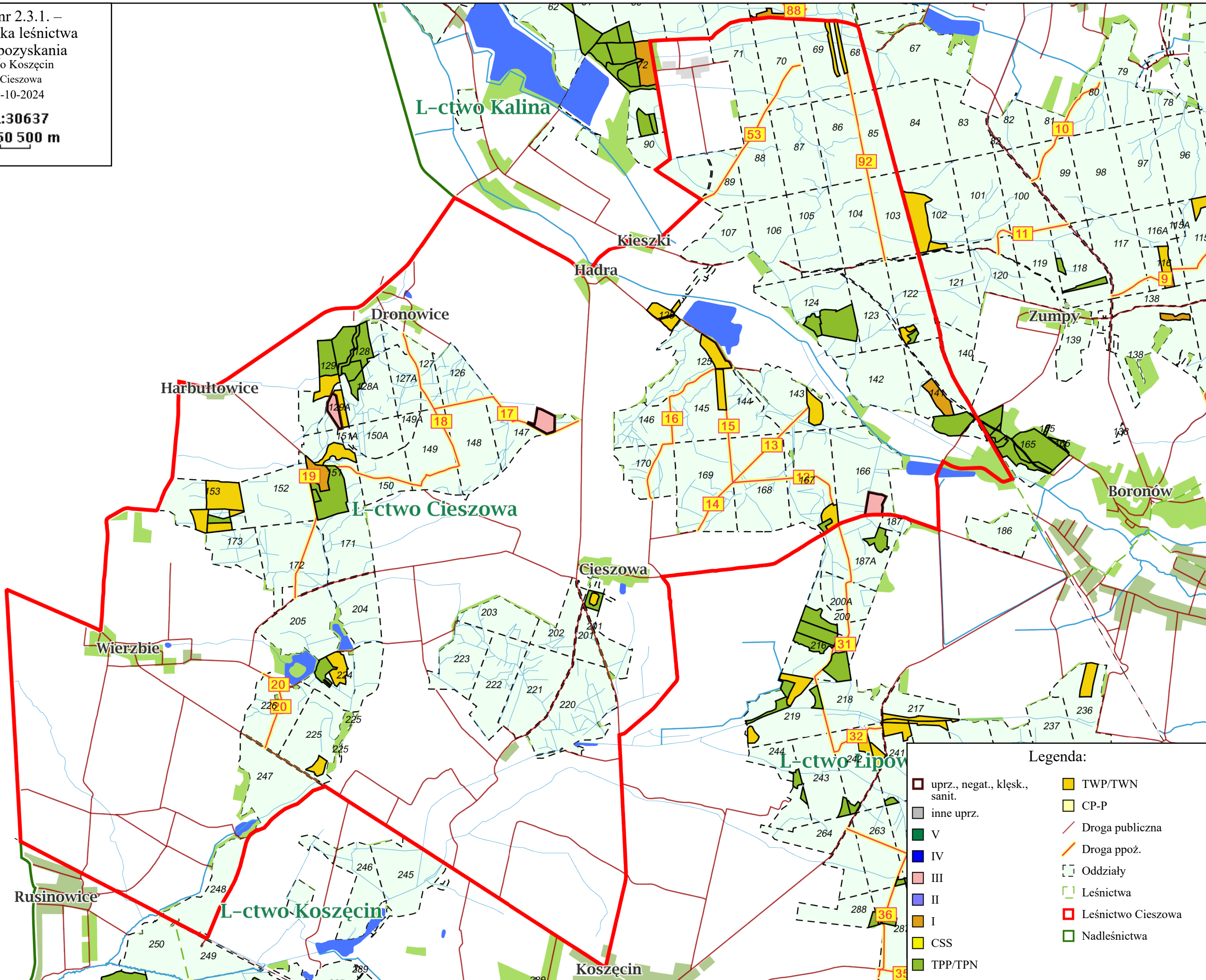

Legenda:

- | | |
|-------------------------------|--------------------|
| uprz., negat., kłesk., sanit. | TWP/TWN |
| inne uprz. | CP-P |
| V | Droga publiczna |
| IV | Droga ppoż. |
| III | Oddziały |
| II | Leśnictwa |
| I | Leśnictwo Cieszowa |
| CSS | Nadleśnictwa |
| TPP/TPN | |

Charakterystyka leśnictwa w zakresie pozyskania drewna

Leśnictwo Cieszowa

Udział (m3) drewna iglastego [%]	80	%
Udział (m3) drewna optymalnego do pozyskania w technologii maszynowej [%]	54	%
Udział (m3) rębni pierwszych w cięciach rębnych ogółem [%]	61	%
Udział (m3) drewna pozyskiwanego z pozycji ze współczynnikiem > 1 [%]	3,6	%
Udział (m3) drewna zerwanego ze współczynnikiem > 1 [%]	0,8	%
Udział (m3) drewna kłodowanego (WK) iglastego w drewnie W iglastym [%]	77	%
Udział (m3) S2 krótkiego (poniżej 1,5 mb) w S2 [%]	2,6	%



Załącznik nr 2.3.1. –
charakterystyka leśnictwa
w zakresie pozyskania
Nadleśnictwo Koszęcin
Leśnictwo Kamienica
Stan na 15-10-2024

Skala 1:28870

0 250 500 m

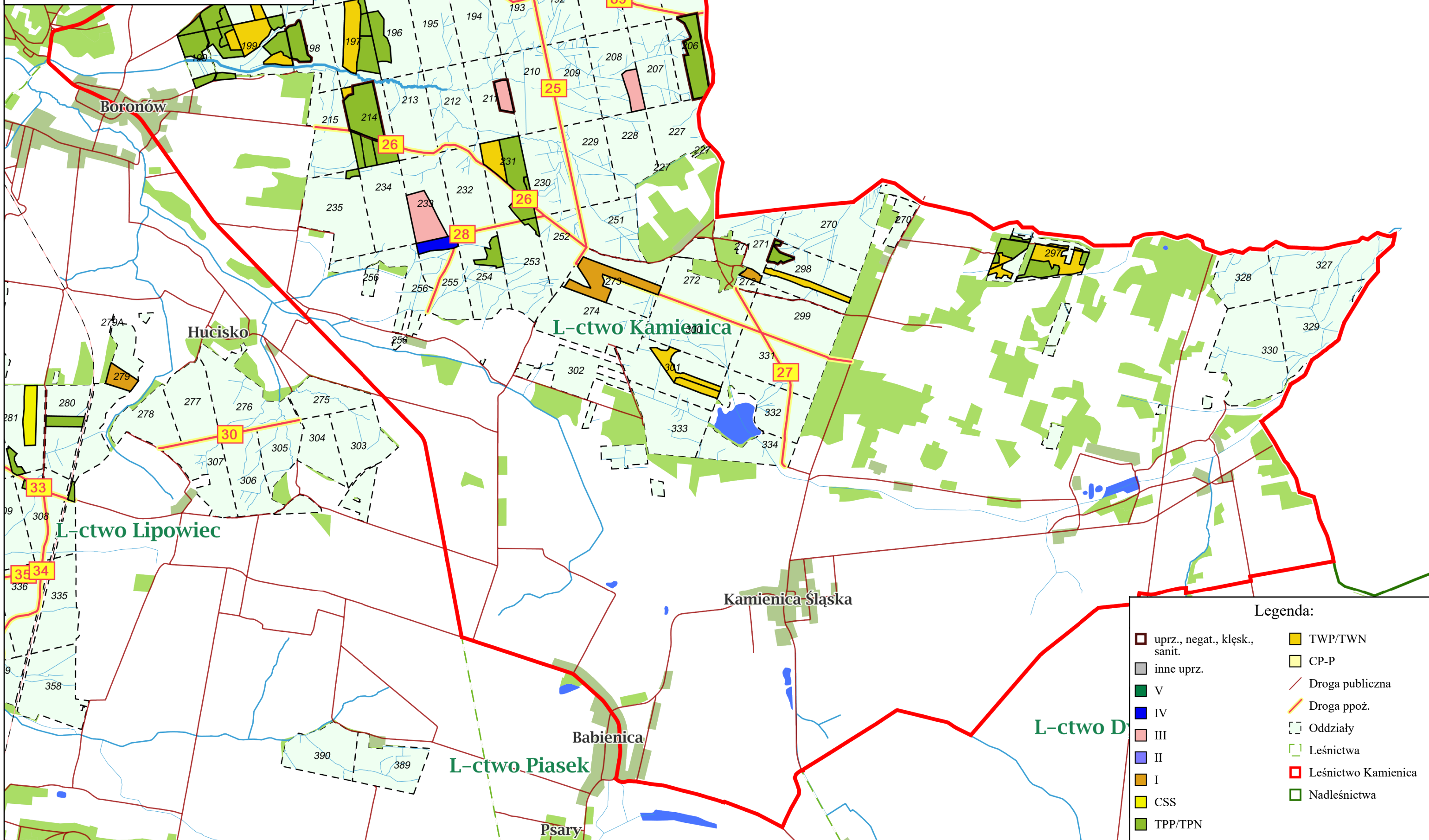

Legenda:

- | | |
|-------------------------------|---------------------|
| uprz., negat., kłesk., sanit. | TWP/TWN |
| inne uprz. | CP-P |
| V | Droga publiczna |
| IV | Droga ppoż. |
| III | Oddziały |
| II | Leśnictwa |
| I | Leśnictwo Kamienica |
| CSS | Nadleśnictwa |
| TPP/TPN | |

Charakterystyka leśnictwa w zakresie pozyskania drewna

Leśnictwo Kamienica

Udział (m3) drewna iglastego [%]	71	%
Udział (m3) drewna optymalnego do pozyskania w technologii maszynowej [%]	42	%
Udział (m3) rębni pierwszych w cięciach rębnych ogółem [%]	49	%
Udział (m3) drewna pozyskiwanego z pozycji ze współczynnikiem > 1 [%]	0,0	%
Udział (m3) drewna zerwanego ze współczynnikiem > 1 [%]	0,0	%
Udział (m3) drewna kłodowanego (WK) iglastego w drewnie W iglastym [%]	64	%
Udział (m3) S2 krótkiego (poniżej 1,5 mb) w S2 [%]	2,6	%

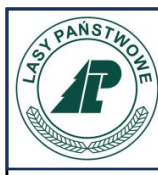

Załącznik nr 2.3.1. –
 charakterystyka leśnictwa
 w zakresie pozyskania
 Nadleśnictwo Koszęcin
 Leśnictwo Lipowiec
 Stan na 15-10-2024

Skala 1:30963
 0 250 500 m

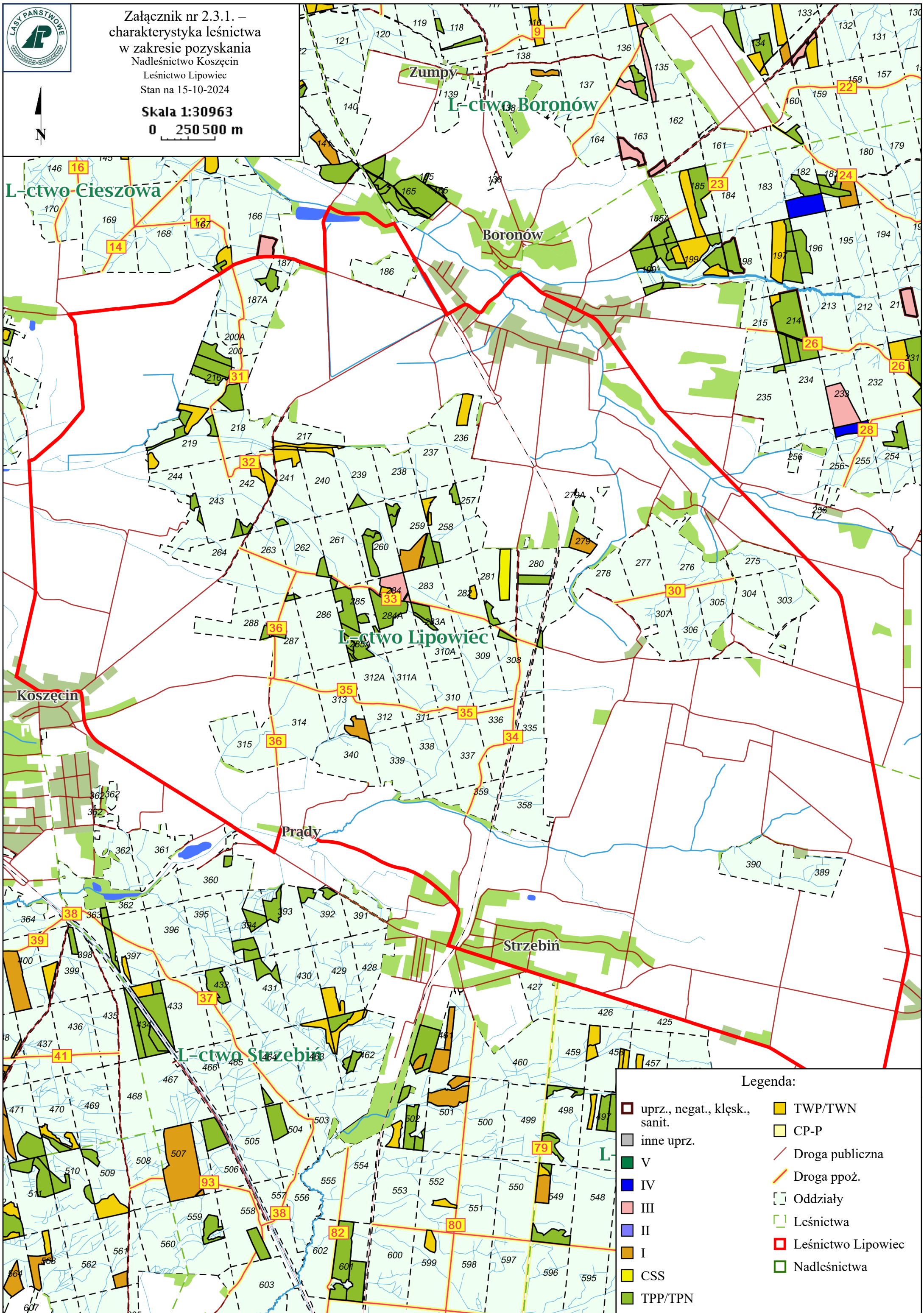

Legenda:

	uprz., negat., kłęk., sanit.		TWP/TWN
	inne uprz.		CP-P
	V		Droga publiczna
	IV		Droga ppoż.
	III		Oddziały
	II		Leśnictwa
	I		Leśnictwo Lipowiec
	CSS		Nadleśnictwa
	TPP/TPN		

Charakterystyka leśnictwa w zakresie pozyskania drewna

Leśnictwo Lipowiec

Udział (m3) drewna iglastego [%]	60	%
Udział (m3) drewna optymalnego do pozyskania w technologii maszynowej [%]	25	%
Udział (m3) rębni pierwszych w cięciach rębnych ogółem [%]	82	%
Udział (m3) drewna pozyskiwanego z pozycji ze współczynnikiem > 1 [%]	0,5	%
Udział (m3) drewna zerwanego ze współczynnikiem > 1 [%]	2,0	%
Udział (m3) drewna kłodowanego (WK) iglastego w drewnie W iglastym [%]	79	%
Udział (m3) S2 krótkiego (poniżej 1,5 mb) w S2 [%]	0,0	%



Załącznik nr 2.3.1. –
 charakterystyka leśnictwa
 w zakresie pozyskania
 Nadleśnictwo Koszęcin
 Leśnictwo Koszęcin
 Stan na 15-10-2024

Skala 1:18683
 0 10000 m

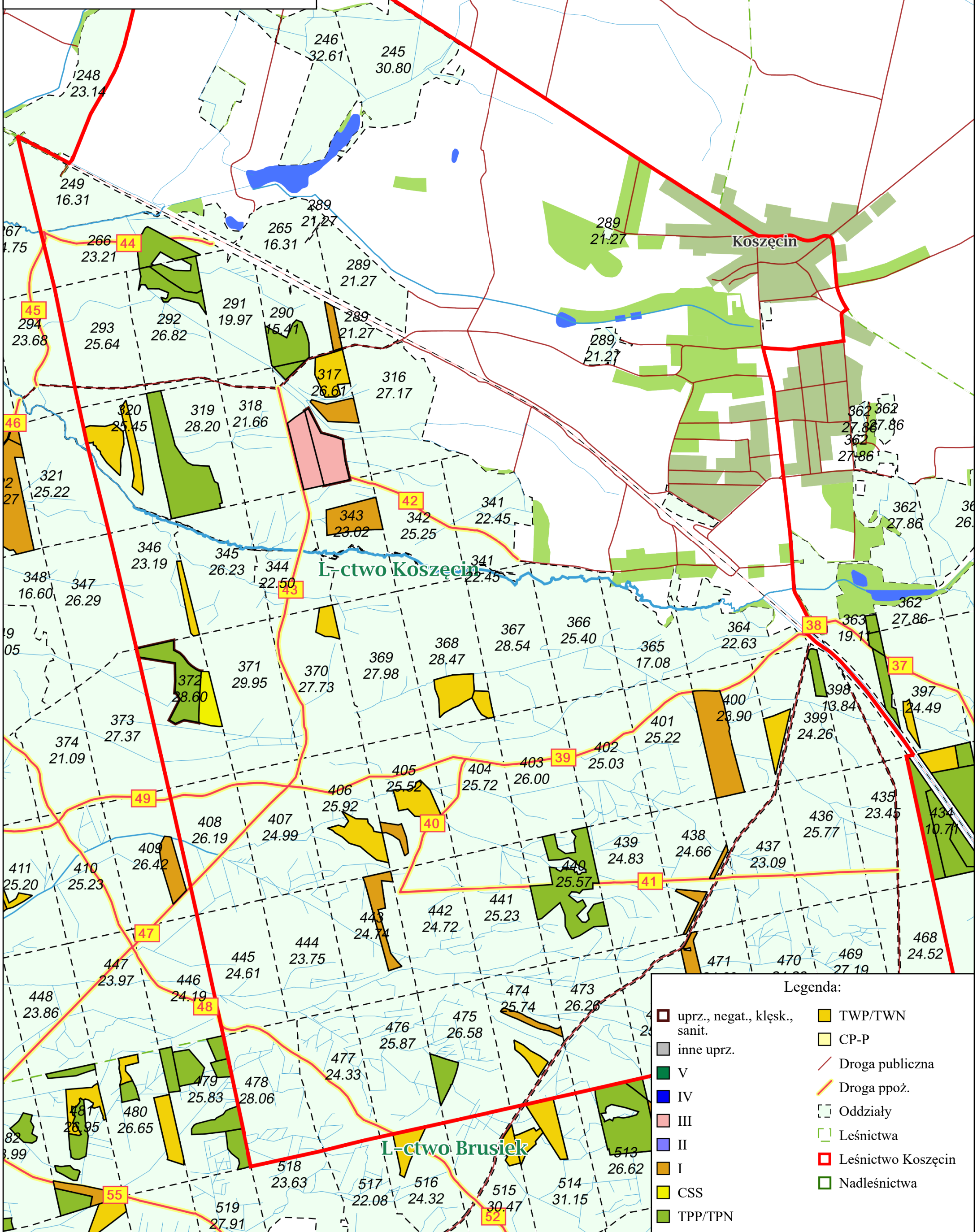

Legenda:

	uprz., negat., kłęk., sanit.		TWP/TWN
	inne uprz.		CP-P
	V		Droga publiczna
	IV		Droga ppoż.
	III		Oddziały
	II		Leśnictwa
	I		Leśnictwo Koszęcin
	CSS		Nadleśnictwa
	TPP/TPN		

Charakterystyka leśnictwa w zakresie pozyskania drewna

Leśnictwo Koszęcin

Udział (m3) drewna iglastego [%]	93	%
Udział (m3) drewna optymalnego do pozyskania w technologii maszynowej [%]	77	%
Udział (m3) rębni pierwszych w cięciach rębnych ogółem [%]	82	%
Udział (m3) drewna pozyskiwanego z pozycji ze współczynnikiem > 1 [%]	12	%
Udział (m3) drewna zerwanego ze współczynnikiem > 1 [%]	12	%
Udział (m3) drewna kłodowanego (WK) iglastego w drewnie W iglastym [%]	78	%
Udział (m3) S2 krótkiego (poniżej 1,5 mb) w S2 [%]	15	%



Załącznik nr 2.3.1. –
charakterystyka leśnictwa
w zakresie pozyskania
Nadleśnictwo Koszęcin
Leśnictwo Piłka
Stan na 15-10-2024

Skala 1:23560
0 250 500 m

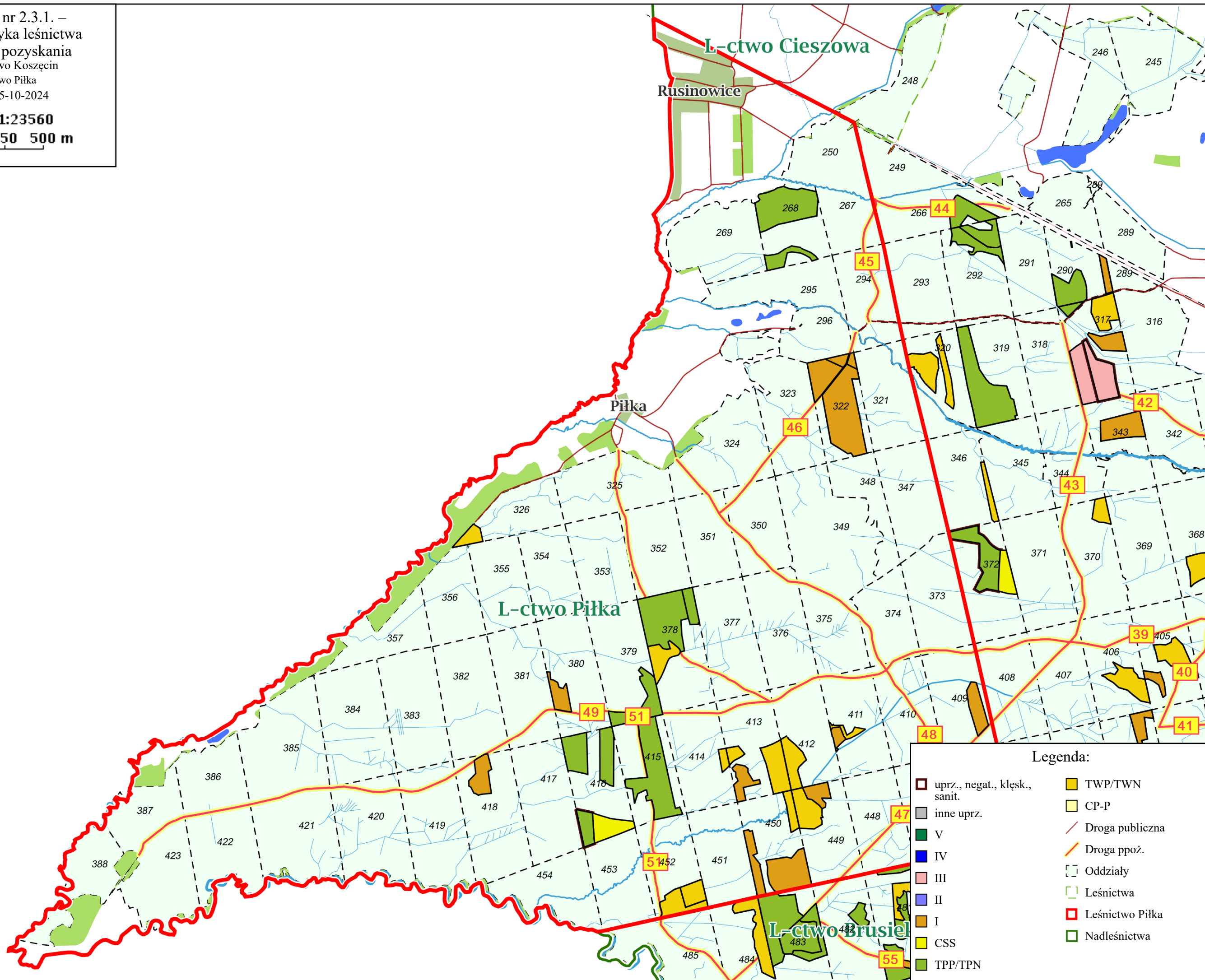

Legenda:

	uprz., negat., kłesk., sanit.		TWP/TWN
	inne uprz.		CP-P
	V		Droga publiczna
	IV		Droga ppoż.
	III		Oddziały
	II		Leśnictwa
	I		Leśnictwo Piłka
	CSS		Nadleśnictwa
	TPP/TPN		

Charakterystyka leśnictwa w zakresie pozyskania drewna

Leśnictwo Piłka

Udział (m3) drewna iglastego [%]	98	%
Udział (m3) drewna optymalnego do pozyskania w technologii maszynowej [%]	93	%
Udział (m3) rębni pierwszych w cięciach rębnych ogółem [%]	100	%
Udział (m3) drewna pozyskiwanego z pozycji ze współczynnikiem > 1 [%]	0,0	%
Udział (m3) drewna zerwanego ze współczynnikiem > 1 [%]	0,0	%
Udział (m3) drewna kłodowanego (WK) iglastego w drewnie W iglastym [%]	83	%
Udział (m3) S2 krótkiego (poniżej 1,5 mb) w S2 [%]	7,0	%

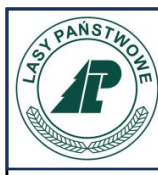

Załącznik nr 2.3.1. –
 charakterystyka leśnictwa
 w zakresie pozyskania
 Nadleśnictwo Koszęcin
 Leśnictwo Strzebiń
 Stan na 15-10-2024

Skala 1:17918
 0 10000 m

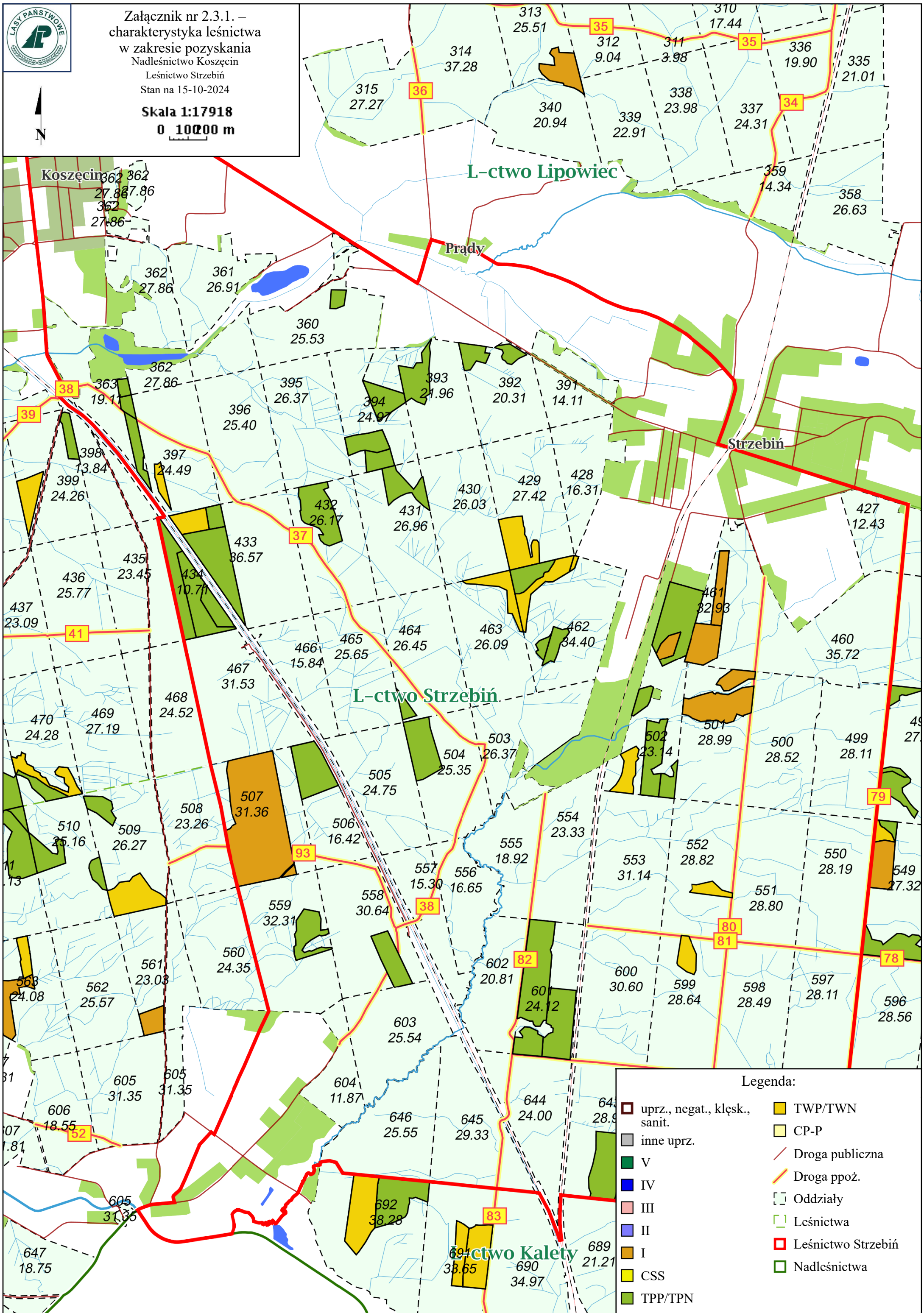

Legenda:

	uprz., negat., kłesk., sanit.		TWP/TWN
	inne uprz.		CP-P
	V		Droga publiczna
	IV		Droga ppoż.
	III		Oddziały
	II		Leśnictwa
	I		Leśnictwo Strzebiń
	CSS		Nadleśnictwa
	TPP/TPN		

Charakterystyka leśnictwa w zakresie pozyskania drewna

Leśnictwo Strzebiń

Udział (m3) drewna iglastego [%]	91	%
Udział (m3) drewna optymalnego do pozyskania w technologii maszynowej [%]	77	%
Udział (m3) rębni pierwszych w cięciach rębnych ogółem [%]	100	%
Udział (m3) drewna pozyskiwanego z pozycji ze współczynnikiem > 1 [%]	0,0	%
Udział (m3) drewna zerwanego ze współczynnikiem > 1 [%]	0,0	%
Udział (m3) drewna kłodowanego (WK) iglastego w drewnie W iglastym [%]	78	%
Udział (m3) S2 krótkiego (poniżej 1,5 mb) w S2 [%]	12	%



Załącznik nr 2.3.1. –
charakterystyka leśnictwa
w zakresie pozyskania
Nadleśnictwo Koszęcin
Leśnictwo Brusiek
Stan na 15-10-2024

Skala 1:18344
0 10000 m

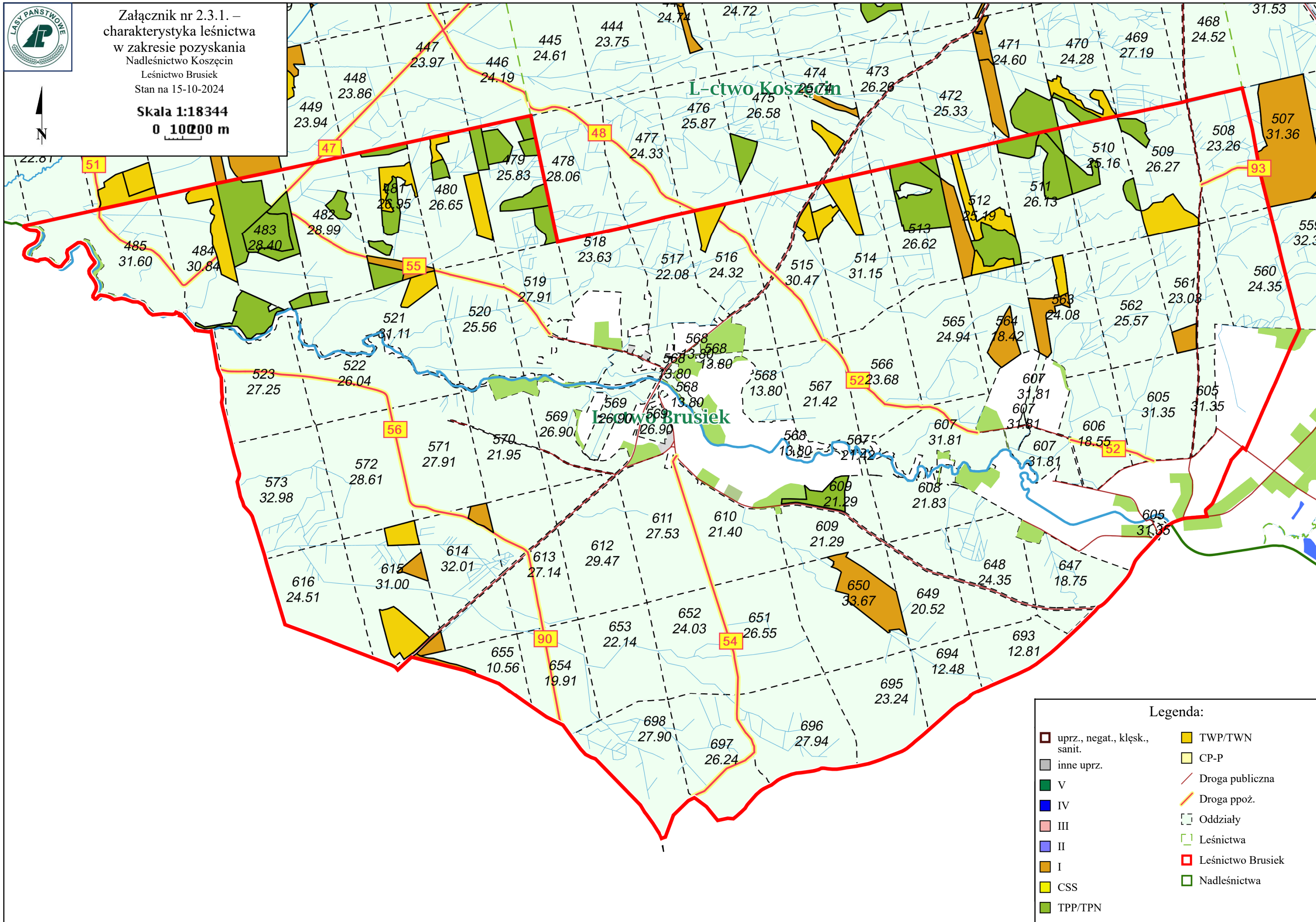

Legenda:

- | | |
|-------------------------------|-------------------|
| uprz., negat., kłesk., sanit. | TWP/TWN |
| inne uprz. | CP-P |
| V | Droga publiczna |
| IV | Droga ppoż. |
| III | Oddziały |
| II | Leśnictwa |
| I | Leśnictwo Brusiek |
| CSS | Nadleśnictwa |
| TPP/TPN | |

Charakterystyka leśnictwa w zakresie pozyskania drewna

Leśnictwo Brusiek

Udział (m3) drewna iglastego [%]	95	%
Udział (m3) drewna optymalnego do pozyskania w technologii maszynowej [%]	86	%
Udział (m3) rębni pierwszych w cięciach rębnych ogółem [%]	100	%
Udział (m3) drewna pozyskiwanego z pozycji ze współczynnikiem > 1 [%]	5,2	%
Udział (m3) drewna zerwanego ze współczynnikiem > 1 [%]	0,0	%
Udział (m3) drewna kłodowanego (WK) iglastego w drewnie W iglastym [%]	90	%
Udział (m3) S2 krótkiego (poniżej 1,5 mb) w S2 [%]	3,5	%



Załącznik nr 2.3.1. –
charakterystyka leśnictwa
w zakresie pozyskania
Nadleśnictwo Koszęcin
Leśnictwo Piasek
Stan na 15-10-2024

Skala 1:23647
0 250 500 m

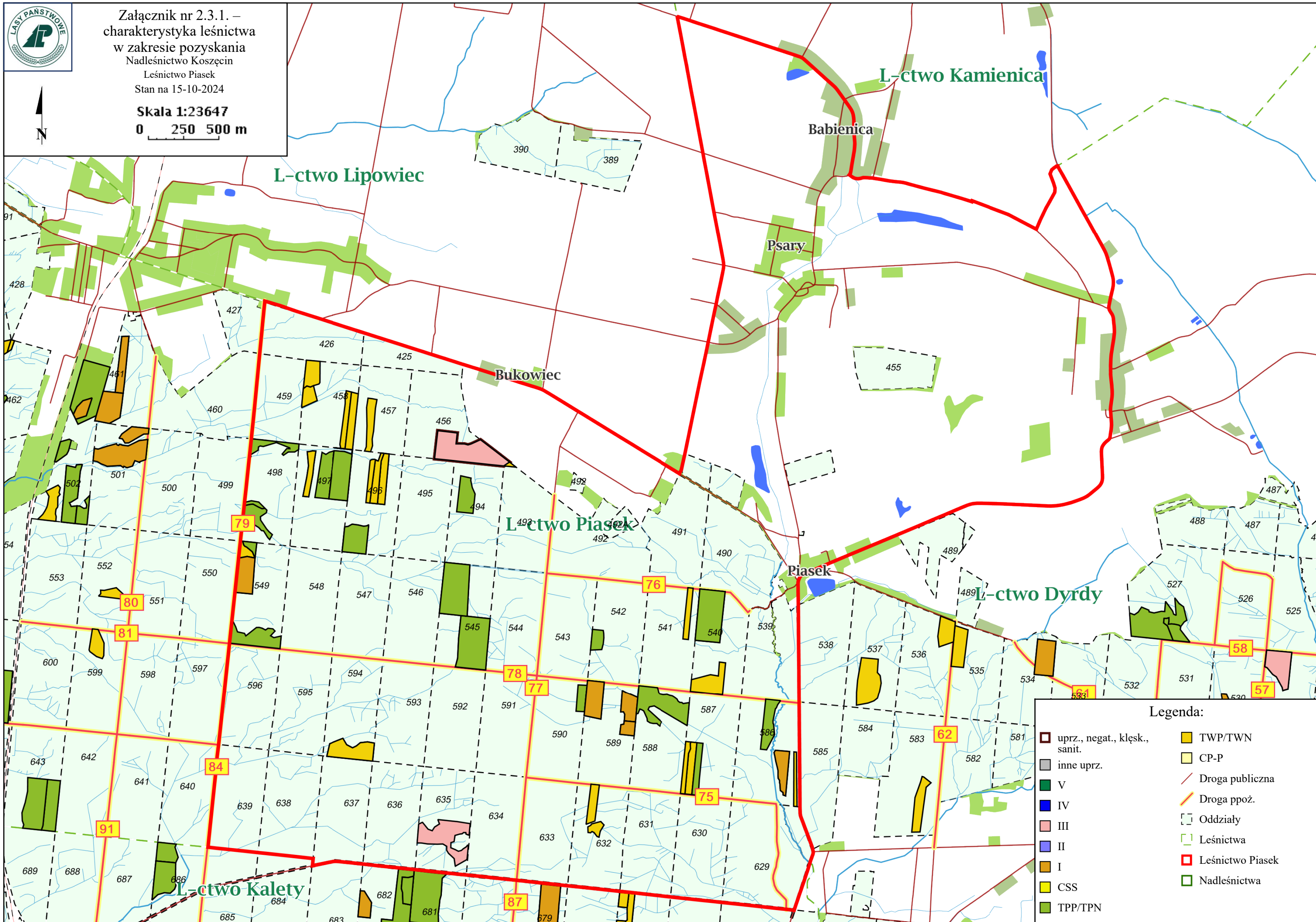

Legenda:

- | | |
|-------------------------------|------------------|
| uprz., negat., kłesk., sanit. | TWP/TWN |
| inne uprz. | CP-P |
| V | Droga publiczna |
| IV | Droga ppoż. |
| III | Oddziały |
| II | Leśnictwa |
| I | Leśnictwo Piasek |
| CSS | Nadleśnictwa |
| TPP/TPN | |

Charakterystyka leśnictwa w zakresie pozyskania drewna

Leśnictwo Piasek

Udział (m3) drewna iglastego [%]	92	%
Udział (m3) drewna optymalnego do pozyskania w technologii maszynowej [%]	68	%
Udział (m3) rębni pierwszych w cięciach rębnych ogółem [%]	78	%
Udział (m3) drewna pozyskiwanego z pozycji ze współczynnikiem > 1 [%]	0,0	%
Udział (m3) drewna zerwanego ze współczynnikiem > 1 [%]	0,0	%
Udział (m3) drewna kłodowanego (WK) iglastego w drewnie W iglastym [%]	61	%
Udział (m3) S2 krótkiego (poniżej 1,5 mb) w S2 [%]	2,9	%



Załącznik nr 2.3.1. –
charakterystyka leśnictwa
w zakresie pozyskania
Nadleśnictwo Koszęcin
Leśnictwo Kalety
Stan na 15-10-2024

Skala 1:19785

0 250 500 m



Legenda:

- | | |
|-------------------------------|------------------|
| uprz., negat., kłesk., sanit. | TWP/TWN |
| inne uprz. | CP-P |
| V | Droga publiczna |
| IV | Droga ppoż. |
| III | Oddziały |
| II | Leśnictwa |
| I | Leśnictwo Kalety |
| CSS | Nadleśnictwa |
| TPP/TPN | |

Charakterystyka leśnictwa w zakresie pozyskania drewna

Leśnictwo Kalety

Udział (m3) drewna iglastego [%]	97	%
Udział (m3) drewna optymalnego do pozyskania w technologii maszynowej [%]	86	%
Udział (m3) rębni pierwszych w cięciach rębnych ogółem [%]	72	%
Udział (m3) drewna pozyskiwanego z pozycji ze współczynnikiem > 1 [%]	0,0	%
Udział (m3) drewna zerwanego ze współczynnikiem > 1 [%]	0,0	%
Udział (m3) drewna kłodowanego (WK) iglastego w drewnie W iglastym [%]	63	%
Udział (m3) S2 krótkiego (poniżej 1,5 mb) w S2 [%]	7,9	%



Załącznik nr 2.3.1. –
charakterystyka leśnictwa
w zakresie pozyskania
Nadleśnictwo Koszęcin
Leśnictwo Dyrdy
Stan na 15-10-2024

Skala 1:33284
0 250500 m



wo Kamienica

Psary

L-ctwo Piasek

L-ctwo Dyrdy

L-ctwo Zielona

Legenda:

- | | |
|-------------------------------|-----------------|
| uprz., negat., kłesk., sanit. | TWP/TWN |
| inne uprz. | CP-P |
| V | Droga publiczna |
| IV | Droga ppoż. |
| III | Oddziały |
| II | Leśnictwa |
| I | Leśnictwo Dyrdy |
| CSS | Nadleśnictwa |
| TPP/TPN | |

Charakterystyka leśnictwa w zakresie pozyskania drewna

Leśnictwo Dyrdy

Udział (m3) drewna iglastego [%]	82	%
Udział (m3) drewna optymalnego do pozyskania w technologii maszynowej [%]	52	%
Udział (m3) rębni pierwszych w cięciach rębnych ogółem [%]	77	%
Udział (m3) drewna pozyskiwanego z pozycji ze współczynnikiem > 1 [%]	7,3	%
Udział (m3) drewna zerwanego ze współczynnikiem > 1 [%]	0,0	%
Udział (m3) drewna kłodowanego (WK) iglastego w drewnie W iglastym [%]	85	%
Udział (m3) S2 krótkiego (poniżej 1,5 mb) w S2 [%]	4,6	%



Załącznik nr 2.3.1. –
charakterystyka leśnictwa
w zakresie pozyskania
Nadleśnictwo Koszęcin
Leśnictwo Zielona
Stan na 15-10-2024

Skala 1:28169

0 250 500 m

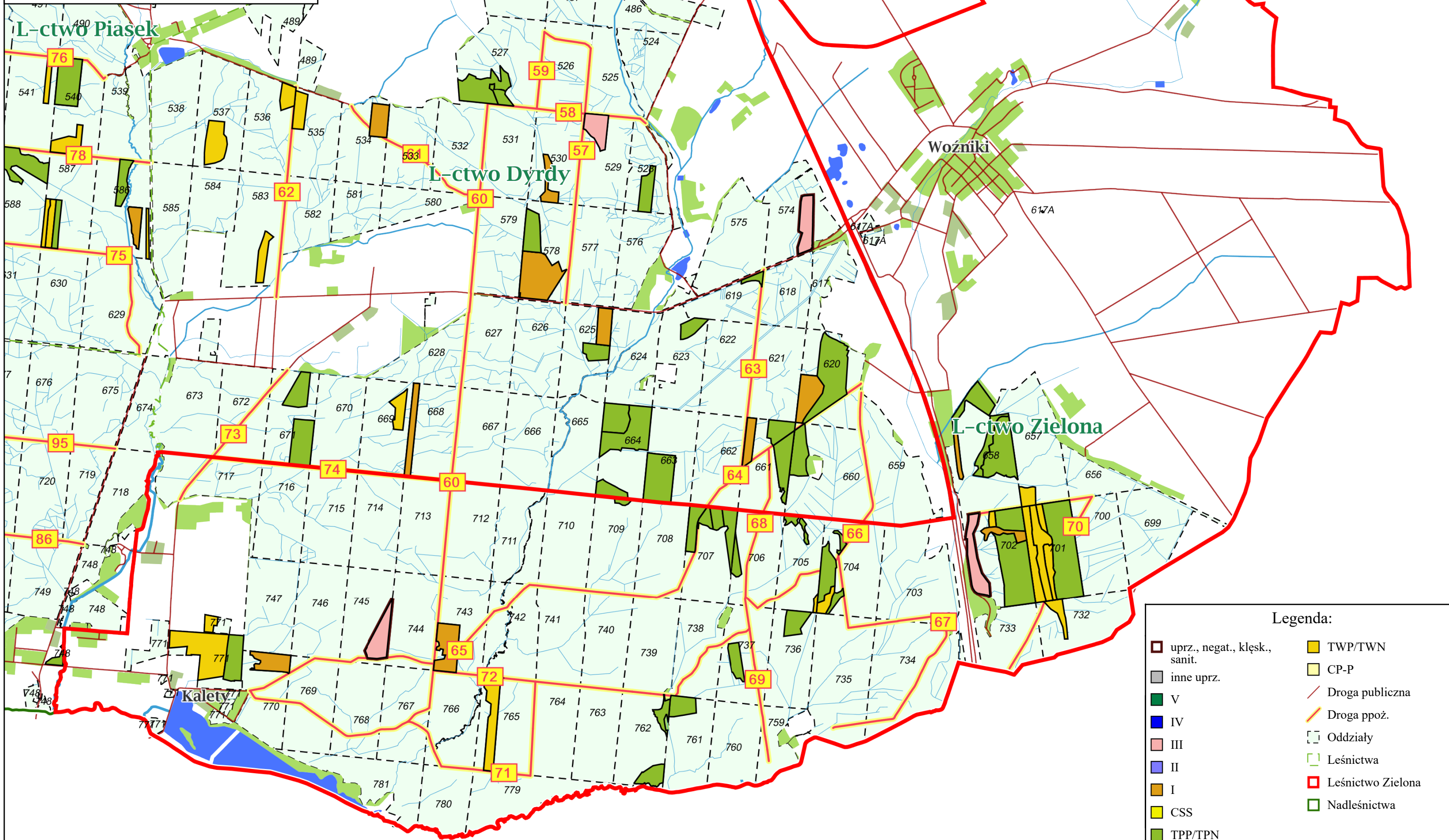

Legenda:

uprz., negat., kłesk., sanit.	TWP/TWN
inne uprz.	CP-P
V	Droga publiczna
IV	Droga ppoż.
III	Oddziały
II	Leśnictwa
I	Leśnictwo Zielona
CSS	Nadleśnictwa
TPP/TPN	

Charakterystyka leśnictwa w zakresie pozyskania drewna

Leśnictwo Zielona

Udział (m3) drewna iglastego [%]	86	%
Udział (m3) drewna optymalnego do pozyskania w technologii maszynowej [%]	71	%
Udział (m3) rębni pierwszych w cięciach rębnych ogółem [%]	58	%
Udział (m3) drewna pozyskiwanego z pozycji ze współczynnikiem > 1 [%]	2,0	%
Udział (m3) drewna zerwanego ze współczynnikiem > 1 [%]	0,0	%
Udział (m3) drewna kłodowanego (WK) iglastego w drewnie W iglastym [%]	93	%
Udział (m3) S2 krótkiego (poniżej 1,5 mb) w S2 [%]	6,9	%

Układ sortymentowy pozyskania drewna w leśnictwie

Pakiet: I/2025

Grupa czynn.	Adres leśny	Iglaste							Iglaste	Liściaste				Liściaste	Razem
		S10	S2A D	S2AP	S2B K	S4	W (dłużycyca)	W (kłoda)		S2A D	S2AP	S4	W (dłużycyca)		
IB	02-16-1-01-57 -n -00		120	63		25	25	285	518	11	4	3	4	22	540
	02-16-1-01-72 -a -00	32	141	33	28		114	333	681		4			4	685
	02-16-1-02-134 -h -00		9	40	5	4	119	25	202	6	53	10	68	137	339
	02-16-1-02-138 -k -00			45		4		44	93		19	2	7	28	121
	02-16-1-02-63 -b -00		94	116		19	19	404	652	9	78	10	22	119	771
	02-16-1-02-65 -f -00		112	124		15	24	350	625	8	27	5	6	46	671
	02-16-1-02-66 -d -00		94	128		28	13	410	673	14	45	4	6	69	742
	Razem: IB	32	570	549	33	95	314	1851	3444	48	230	34	113	425	3869
IIIA	02-16-1-02-135 -a -00		34	43	7	7	160	33	284	1	9		7	17	301
	02-16-1-02-136 -j -00		3	17		3	39	4	66		4		6	10	76
	Razem: IIIA		37	60	7	10	199	37	350	1	13		13	27	377
IIIAU	02-16-1-01-10 -h -00		24	29		9	39	74	175	90	180	21	361	652	827
	02-16-1-01-30 -b -00		18	27		6	51	40	142	34	48	14	91	187	329
	02-16-1-02-133 -h -00		15	37	9	4	108	27	200	4	43	5	52	104	304
	02-16-1-02-163 -g -00		35	76	23	9	6	294	443		40	1	16	57	500
	02-16-1-02-163 -j -00		13	26	4	3	93	19	158	1	36	1	6	44	202
	Razem: IIIAU		105	195	36	31	297	454	1118	129	347	42	526	1044	2162
	02-16-1-01-10 -j -00			8					8	35	5		21	61	69
	02-16-1-01-11 -b -00		30	13	3			13	59	27	5	1		33	92
	02-16-1-01-11 -d -00		110	6				134	250	71			20	91	341
	02-16-1-01-11 -f -00		2						2	25			5	30	32

TPP	02-16-1-01-11 -k -00	1	2					3	3	3	2	8	11		
	02-16-1-01-12 -h -00			2				2	5	4	6	15	17		
	02-16-1-01-15 -j -00		50	4	5			27	86	15		6	21	107	
	02-16-1-01-16 -d -00		90	20		2			112	10		2		12	124
	02-16-1-01-46 -f -00		25	8				20	53	6				6	59
	02-16-1-01-60 -l -00		35	6	5	1		13	60	5		2		7	67
	02-16-1-01-61 -d -00		35	15		3		10	63	5		1		6	69
	02-16-1-01-61 -f -00		75	7	10			55	147	7		9		16	163
	02-16-1-01-62 -f -00		35	8	10	1		7	61	9		4		13	74
	02-16-1-01-72 -b -00		50	18	9	2		20	99	20		7		27	126
	02-16-1-01-72 -c -00		30	11		1		4	46	26	8	7		41	87
	02-16-1-01-72 -d -00		15	16		1		9	41	59	2	9		70	111
	02-16-1-01-72 -f -00		45	5		1		32	83	18		1		19	102
	02-16-1-01-72 -i -00		3	1				3	7	25		1	6	32	39
	02-16-1-01-72 -j -00					1			1	91	2	2	10	105	106
	02-16-1-01-7 -a -00		58	17		3		82	160	10	15		8	33	193
	02-16-1-01-7 -c -00		16	7				5	28	10	8			18	46
	02-16-1-01-7 -f -00		9	5		2		8	24	50	30		46	126	150
	02-16-1-01-7 -h -00		24	7	2			32	65	4	11	6	9	30	95
	02-16-1-01-7 -k -00		6					6	12	4	2		3	9	21
	02-16-1-01-7 -m -00		5						5						5
	02-16-1-01-7 -n -00		172	20		3		148	343	50	5	2	45	102	445
	02-16-1-01-7 -o -00		45	25		9		17	96	24	24	3	18	69	165
	02-16-1-01-7 -p -00		55	5				13	73	20			6	26	99
	02-16-1-01-8 -b -00		6	2	1				9						9
	02-16-1-01-8 -h -00		22						22	20	6		11	37	59
	02-16-1-01-8 -l -00		4	3					16	7	12	4	13	36	52
	02-16-1-01-8 -m -00									32	34	17	15	98	98

02-16-1-01-9 -k -00		10	11				17	38	25	11	1	17	54	92
02-16-1-02-109 -c -00		43	14				20	77	12			10	22	99
02-16-1-02-110 -b -00		35	26				40	101		2			2	103
02-16-1-02-113 -b -00		70	39		3		54	166	30	10	5	10	55	221
02-16-1-02-113 -d -00		90	24		3		12	129	35	30	3	1	69	198
02-16-1-02-113 -f -00			4					4		36	11	15	62	66
02-16-1-02-118 -i -00										20	1		21	21
02-16-1-02-118 -n -00		8						8		37		5	42	50
02-16-1-02-134 -d -00		25	8			23	5	61	15	22	6	41	84	145
02-16-1-02-134 -f -00		16						16	57	8	5	21	91	107
02-16-1-02-136 -h -00		20	1	2			8	31	3			2	5	36
02-16-1-02-136 -i -00	4	32					4	40	4	3			7	47
02-16-1-02-160 -i -00		21					10	31	6	2	1	4	13	44
02-16-1-02-165 -a -00		30	18		2		28	78	10		2	9	21	99
02-16-1-02-165 -c -00	60	200	70		5		65	400		3	2	4	9	409
02-16-1-02-165 -d -00		12	4		1		2	19	5	7	1		13	32
02-16-1-02-165 -f -00		60	15		2		29	106	5	5	1		11	117
02-16-1-02-165 -g -00		5						5	9	5	1		15	20
02-16-1-02-165 -k -00		5						5		4			4	9
Razem: TPP	65	1736	473	47	46	23	961	3351	909	381	80	427	1797	5148
02-16-1-01-10 -b -00		191	33		2			226	5				5	231
02-16-1-01-10 -c -00		125	14					139	9	1			10	149
02-16-1-01-10 -d -00		55	21					76	15	17			32	108
02-16-1-01-11 -c -00		50	29					79	15	6	1		22	101
02-16-1-01-15 -f -99		24	16					40	9				9	49
02-16-1-01-15 -g -99		40	26					66	15				15	81
02-16-1-01-8 -c -00		52	20					72	2				2	74
02-16-1-01-8 -g -00		87	39					126	14	5	2		21	147

TWP	02-16-1-01-8 -i -00		9	2				11	3				3	14
	02-16-1-01-8 -j -00					1		1	36				36	37
	02-16-1-01-8 -n -00		26	7				33	31	11		3	45	78
	02-16-1-01-9 -h -00								22	22			44	44
	02-16-1-01-9 -j -00		66	32		1		109	30				30	139
	02-16-1-02-102 -f -00		190	37		5		232	20	11	1		32	264
	02-16-1-02-102 -g -00		15	9				24	5				5	29
	02-16-1-02-112 -a -00		71	20		3		94	8	19	1	8	36	130
	02-16-1-02-114 -a -00	1	111	20		4		138	18	1			19	157
	02-16-1-02-115 -a -00	6	38	13				57	8	8			16	73
	02-16-1-02-116 -d -00		56	13		1		70	15	8	8	3	34	104
	02-16-1-02-133 -i -00		40	15		1		56	5	11			16	72
	02-16-1-02-134 -a -00	7	65	20	2	1		98	5		3	10	18	116
	02-16-1-02-134 -g -00			10				10	31	22			53	63
	02-16-1-02-134 -j -00		4			1		5	7	2			9	14
	02-16-1-02-95 -h -00		48	21				69	2				2	71
	Razem: TWP	14	1363	417	2	20		1831	330	144	16	24	514	2345
PR	02-16-1-01- - -		50	60		30	140						140	
	02-16-1-02- - -		200				200						200	
	Razem: PR		250	60		30	340						340	
PTP	02-16-1-01- - -		100	350		120	570		10	25		35	605	
	02-16-1-02- - -		150	100			250		20			20	270	
	Razem: PTP		250	450		120	820		30	25		55	875	
PTW	02-16-1-01- - -		50				50	15				15	65	
	02-16-1-02- - -		100	100			200						200	
	Razem: PTW		150	100			250	15				15	265	
IVD	02-16-1-01-9 -f -00		42	62		14	5	173	296	40	59	12	113	224
	02-16-1-01-9 -g -00			11			6		17	33	50	11	113	207

IVD	02-16-1-02-112 -c -00			48		7	47	26	128	41	145	24	123	333	461
	Razem: IVD		42	121		21	58	199	441	114	254	47	349	764	1205
Razem		111	4503	2425	125	373	891	3517	11945	1546	1399	244	1452	4641	16586

Pakiet: II/2025

Grupa czynn.	Adres leśny	Iglaste							Iglaste	Liściaste				Liściaste	Razem
		S10	S2A D	S2AP	S2B K	S4	W (dłużyca)	W (kłoda)		S2A D	S2AP	S4	W (dłużyca)		
IB	02-16-1-03-141 -c -00		104	57	29	11	75	488	764	26	8	5	6	45	809
	02-16-1-03-151 -h -00		148	63		19	377	149	756	39	8	10	29	86	842
	02-16-1-05-259 -k -00		94	33		18	477	153	775	125	67	20	126	338	1113
	02-16-1-05-279 -c -00		104	34		18	24	726	906	16	4	4	13	37	943
	02-16-1-05-313 -g -00		119	20		13	17	582	751	29		11	12	52	803
	Razem: IB		569	207	29	79	970	2098	3952	235	87	50	186	558	4510
IIIA	02-16-1-05-284 -a -00		54	12		10		328	404	69	41	18	88	216	620
	Razem: IIIA		54	12		10		328	404	69	41	18	88	216	620
IIIAU	02-16-1-03-129A -f -00		22	34	12	2	5	180	255	6	7	2	3	18	273
	02-16-1-03-147 -b -00		16	34	21	14	1	192	278	3	2	1		6	284
	02-16-1-03-166 -p -00		71	41		5	211	103	431	38	3	7	17	65	496
	Razem: IIIAU		109	109	33	21	217	475	964	47	12	10	20	89	1053
	02-16-1-03-122 -k -00									15	10	2		27	27
	02-16-1-03-124 -f -00	30	124	30	10	4		180	378						378
	02-16-1-03-124 -g -00		25	5	8	2		30	70	4	2			6	76
	02-16-1-03-128A -i -99		30	10				20	60	6		1		7	67
	02-16-1-03-128 -b -01		55	35		8		108	206	13	13	6	5	37	243
	02-16-1-03-128 -c -00		10						10	14	3	4		21	31
	02-16-1-03-128 -d -00		100	33	28	4		110	275		4	2		6	281
	02-16-1-03-128 -i -01	28	30	10					80	10		2		12	92
	02-16-1-03-129 -a -00		70	20					165	35	10	4		49	214
	02-16-1-03-141 -i -00		70	15		5			140			2		2	142
	02-16-1-03-151 -g -00		185	25		8			338	25	17	5		47	385
	02-16-1-03-151 -j -00		8	6					14	1	1			2	16

TPP	02-16-1-03-153 -i -00		4					4	12				12	16
	02-16-1-03-167 -l -00									5	3	13	21	21
	02-16-1-03-201 -g -00								36		13		49	49
	02-16-1-03-224 -d -00		22	10				32	33	13	4		50	82
	02-16-1-05-187A -i -00		2					2	25			26	51	53
	02-16-1-05-200 -l -00								45		8	20	73	73
	02-16-1-05-216 -c -00								25	12		10	47	47
	02-16-1-05-216 -d -00								36			13	49	49
	02-16-1-05-216 -f -00								56			14	70	70
	02-16-1-05-219 -c -00		3					3	15			14	29	32
	02-16-1-05-219 -d -00								20		6	17	43	43
	02-16-1-05-219 -f -00								30			22	52	52
	02-16-1-05-239 -l -00								15		6	15	36	36
	02-16-1-05-241 -k -00								9		5	8	22	22
	02-16-1-05-242 -m -00		6			4		10	3	2	4		9	19
	02-16-1-05-243 -f -00		3			1		4	14	2	6	13	35	39
	02-16-1-05-244 -f -00								9		4	9	22	22
	02-16-1-05-244 -g -00								8		3		11	11
	02-16-1-05-258 -a -00		8					11	16			8	24	35
	02-16-1-05-258 -p -00		2			2		4	13	3		16	32	36
	02-16-1-05-259 -d -00								9		10	13	32	32
	02-16-1-05-259 -g -00								7		7	2	16	16
	02-16-1-05-259 -j -00		2			2		4	38		8	24	70	74
	02-16-1-05-260 -f -00								9	2	3	10	24	24
	02-16-1-05-260 -h -00					3		3	65		13	15	93	96
	02-16-1-05-261 -o -00		7					14	2				2	16
02-16-1-05-262 -j -00								4		3	6	13	13	
02-16-1-05-262 -x -00					4		4	2		1		3	7	

02-16-1-05-263 -k -00									8		6		14	14
02-16-1-05-280 -c -00		38					30	68	4				4	72
02-16-1-05-281 -k -00		20			5		5	30	4	5		5	14	44
02-16-1-05-283A -h -00									28		9	13	50	50
02-16-1-05-283A -j -00									17			6	23	23
02-16-1-05-284A -f -00		20			5		15	40	45	9	9	55	118	158
02-16-1-05-285A -f -00		3						3	10		2	8	20	23
02-16-1-05-285A -g -00		1						1	12		1	6	19	20
02-16-1-05-285A -h -00		12					10	22	23	20	5	48	96	118
02-16-1-05-285A -j -00		2			1			3	15	3	2	18	38	41
02-16-1-05-285A -l -00									9	2	5	10	26	26
02-16-1-05-285A -m -00									5	3	2	10	20	20
02-16-1-05-285 -c -99									55	8	14	69	146	146
02-16-1-05-287 -f -00		10					3	13	5		1	5	11	24
02-16-1-05-287 -n -00		10			2			12	3			3	6	18
02-16-1-05-288 -b -00		6						6	8			5	13	19
02-16-1-05-308 -a -00									12		5	4	21	21
02-16-1-05-308 -h -00		6					3	9	8	4	2	14	28	37
Razem: TPP	58	894	199	46	60		781	2038	950	153	198	572	1873	3911
02-16-1-03-122 -h -00			4					4		5			5	9
02-16-1-03-122 -i -00		25	10					35	3				3	38
02-16-1-03-125 -a -00		30	30		5			65	10		9		19	84
02-16-1-03-125 -c -00		60	40		3			103	8				8	111
02-16-1-03-125 -h -00			40	2				42	2	4	4		10	52
02-16-1-03-125 -k -00		8	4					12	1		1		2	14
02-16-1-03-129A -d -00		60	15		4		3	82	15	10	4		29	111
02-16-1-03-129 -b -00			3					3	63	15	5		83	86
02-16-1-03-143 -f -00		20	20					40			4		4	44

TWP	02-16-1-03-145 -a -00		50			3		53	10		3		13	66
	02-16-1-03-151 -d -00		60	15		2		77	80	20	5		105	182
	02-16-1-03-153 -a -00		103	30		6	20	159	110	25	8		143	302
	02-16-1-03-153 -f -00								25		2		27	27
	02-16-1-03-153 -j -00		35	15		2		52	13		3		16	68
	02-16-1-03-153 -k -00		30	15		2		47	35	15	2		52	99
	02-16-1-03-167 -k -00		35	10		3	25	73	10		2		12	85
	02-16-1-03-201 -h -00								9		6		15	15
	02-16-1-03-224 -c -00			10		4		14	95	15	8		118	132
	02-16-1-03-225 -i -00					2		2	35	10	10		55	57
	02-16-1-03-69 -a -00		35	20				55	4	2	3		9	64
	02-16-1-03-69 -c -00		35	35				70		2			2	72
	02-16-1-05-217 -g -00								70		4		74	74
	02-16-1-05-219 -a -00		57			3	1	61	14				14	75
	02-16-1-05-219 -o -00		10					10	8				8	18
	02-16-1-05-236 -b -00		73	10		3	10	96	10				10	106
	02-16-1-05-240 -a -00								30		5		35	35
	02-16-1-05-241 -a -00								18		4		22	22
	02-16-1-05-241 -b -00		67	10		2	16	95	22		2	5	29	124
	02-16-1-05-241 -g -00		36	10		3		49	15	4	7	8	34	83
	02-16-1-05-242 -d -00		46	20				66	6		4	2	12	78
	02-16-1-05-258 -g -00		9					9	17				17	26
	02-16-1-05-258 -k -00		10					10	2		2		4	14
	02-16-1-05-282 -f -00								20				20	20
02-16-1-05-284 -c -00		8			2	4	14	6		5	3	14	28	
Razem: TWP		902	366	2	49	79	1398	766	127	112	18	1023	2421	
PR	02-16-1-03- - -		20	20		10	55	105	15	15	10	5	45	150
	02-16-1-05- - -		25			25		50	5		35	10	50	100

	Razem: PR		45	20		35		55	155	20	15	45	15	95	250
PTP	02-16-1-03- - -		150	200		50		290	690	60	60	30	20	170	860
	02-16-1-05- - -		90			100			190	20	30	80		130	320
	Razem: PTP		240	200		150		290	880	80	90	110	20	300	1180
PTW	02-16-1-03- - -		30	30		10		15	85	10	15	5		30	115
	02-16-1-05- - -		40			40			80	10		10		20	100
	Razem: PTW		70	30		50		15	165	20	15	15		50	215
CSS	02-16-1-05-281 -b -00		23					71	94						94
	Razem: CSS		23					71	94						94
Razem		58	2906	1143	110	454	1187	4192	10050	2187	540	558	919	4204	14254

Pakiet: III/2025

Grupa czynn.	Adres leśny	Iglaste						Iglaste	Liściaste				Liściaste	Razem
		S2A D	S2AP	S2B K	S4	W (dłużyca)	W (kłoda)		S2A D	S2AP	S4	W (dłużyca)		
IB	02-16-1-04-181 -f -00	138	72	9	9	475	74	777	41	53	12	56	162	939
	02-16-1-04-271 -l -00	39	12		3	26		80	17	13	3		33	113
	02-16-1-04-273 -d -00	80	79		30	7	546	742	51	53	19	3	126	868
	Razem: IB	257	163	9	42	508	620	1599	109	119	34	59	321	1920
IIIA	02-16-1-04-208 -f -00	6	2			2	22	32	45	80		106	231	263
	02-16-1-04-233 -g -00	56	69	12		162	70	369	8	20		15	43	412
	Razem: IIIA	62	71	12		164	92	401	53	100		121	274	675
IIIAU	02-16-1-04-176 -g -00	33	23	2	14	161	35	268	82	58	24	105	269	537
	02-16-1-04-211 -f -00	36	8	1	7	47	31	130	61	16	13	180	270	400
	Razem: IIIAU	69	31	3	21	208	66	398	143	74	37	285	539	937
	02-16-1-04-181 -h -00	14	6		2			22	16	9	4	4	33	55
	02-16-1-04-181 -i -00	10	5		4		6	25	7	4	4	5	20	45
	02-16-1-04-181 -j -00	8	5				3	16	21	16	8	7	52	68
	02-16-1-04-182 -f -00	24	21		3		26	74	16	9	3	7	35	109
	02-16-1-04-185 -a -00	190	25	20	6		11	252	3	2	6		11	263
	02-16-1-04-185 -h -00	53	5	10	5		34	107	13	3	8		24	131
	02-16-1-04-185 -i -00	10	3	2	2		12	29	2		2	4	8	37
	02-16-1-04-196 -b -00	22	5	10	3		35	75	3		3	2	8	83
	02-16-1-04-197 -a -00	7	3		1		3	14	2	3	2	2	9	23
	02-16-1-04-197 -d -00	8	3	5	3		13	32		2	2	2	6	38
	02-16-1-04-197 -f -00	33	5	10	4		43	95		3	3		6	101
	02-16-1-04-199 -a -00	35	10		3		6	54			1		1	55
	02-16-1-04-199 -d -00	9		2	3		18	32				2	2	34
	02-16-1-04-199 -f -00	53			9	8	165	235	2	2	4	8	16	251

TPP	02-16-1-04-199 -g -00	23	10	3	1		43	80	3		1	3	7	87
	02-16-1-04-199 -k -00	12	5		3		12	32	17	1	5	7	30	62
	02-16-1-04-214 -c -00	20	5	4	3		26	58	3		3	3	9	67
	02-16-1-04-214 -d -00	20	5		4		28	57	22	8	6	13	49	106
	02-16-1-04-214 -f -00	27	5	10	4		12	58	13	5	5	9	32	90
	02-16-1-04-231 -a -00	123	15		8			146	42	13	10	5	70	216
	02-16-1-04-231 -c -00	8			2		10	20	1		1		2	22
	02-16-1-04-231 -f -00	23	5	1	3		30	62	10	2	6	8	26	88
	02-16-1-04-235 -a -00	3	2					5	18	8	4	1	31	36
	02-16-1-04-253 -a -00	15	2		1		3	21						21
	02-16-1-04-254 -c -00	8	2				2	12	33	29	17	3	82	94
	02-16-1-04-297 -c -00	20	20		3		16	59	25	13	5	15	58	117
	02-16-1-04-297 -d -00	6	4		2		5	17	2	5	5	3	15	32
	02-16-1-04-297 -g -00	40	10	5	5		20	80	9	9	5	11	34	114
	Razem: TPP	824	186	82	87	8	582	1769	283	146	123	124	676	2445
TWP	02-16-1-04-185 -b -00	145	15		5			165		1	2		3	168
	02-16-1-04-197 -b -00	185	34		6			225	7		1		8	233
	02-16-1-04-199 -b -00	226	20		5			251		3	2		5	256
	02-16-1-04-199 -c -00	23	8		3			34	6		2		8	42
	02-16-1-04-199 -h -00	5			1			6	30	5	5		40	46
	02-16-1-04-214 -b -00	12	1		1			14	1				1	15
	02-16-1-04-231 -b -00	120	11		5			136	15	2	2		19	155
	02-16-1-04-297 -f -00	50	45		7			102	45	27	10	2	84	186
	02-16-1-04-297 -j -00								30	7	10	8	55	55
	02-16-1-04-298 -g -00	52	35		4			91	4				4	95
	02-16-1-04-301 -c -00	72	32		8			112		3	8		11	123
	02-16-1-04-301 -k -00	43	22		2			67		5	1		6	73
Razem: TWP	933	223		47			1203	138	53	43	10	244	1447	

PR	02-16-1-04- - -	35	15	10	15		24	99	25	20	10	29	84	183
	Razem: PR	35	15	10	15		24	99	25	20	10	29	84	183
PTP	02-16-1-04- - -	50	13	10	15		30	118	30	20	25	11	86	204
	Razem: PTP	50	13	10	15		30	118	30	20	25	11	86	204
PTW	02-16-1-04- - -	45	40		19			104	35	20	15	5	75	179
	Razem: PTW	45	40		19			104	35	20	15	5	75	179
IVD	02-16-1-04-182 -h -00	2					5	7	85	43		62	190	197
	02-16-1-04-255 -a -00	17	16			72	21	126	5	15		13	33	159
	Razem: IVD	19	16			72	26	133	90	58		75	223	356
TPN	02-16-1-04-175 -a -99	20	10		3		40	73						73
	02-16-1-04-198 -d -00	40	15		5		80	140						140
	02-16-1-04-206 -a -99	40	20		5		70	135						135
	02-16-1-04-214 -a -99	40	15		5		85	145						145
	02-16-1-04-298 -c -00	5						5	22	5	6	14	47	52
	Razem: TPN	145	60		18		275	498	22	5	6	14	47	545
Razem		2439	818	126	264	960	1715	6322	928	615	293	733	2569	8891

Pakiet: IV/2025

Grupa czynn.	Adres leśny	Iglaste									Iglaste	Liściaste				Liściaste	Razem
		M2	S10	S2A D	S2AP	S2B D	S2B K	S4	W (dłużycyca)	W (kłoda)		S2A D	S2AP	S4	W (dłużycyca)		
IB	02-16-1-06-290 -a -00			21	20		20	5	19	124	209	11		4	6	21	230
	02-16-1-06-317 -i -00			33	23		20			213	289	40	58	2	85	185	474
	02-16-1-06-343 -d -00			45	67		64	13	140	285	614			1		1	615
	02-16-1-06-400 -b -00			74	68		75	11	240	429	897		4	2	5	11	908
	02-16-1-06-405 -i -00			39	12		18	15	47	182	313						313
	02-16-1-06-438 -f -00			16			7	4	52	5	84			2		2	86
	02-16-1-06-438 -l -00			26	14		14	11	86	46	197	10		1		11	208
	02-16-1-06-443 -a -01			50	55		60	8	139	375	687			3		3	690
	02-16-1-06-471 -i -00			13	22		14	9	27	107	192			3		3	195
	02-16-1-06-471 -j -00			65	80		60	15	130	345	695	8	7			15	710
	02-16-1-06-474 -d -00			30	30		35	5	25	200	325						325
	02-16-1-07-322 -a -00			22	17		10	4	38	67	158						158
	02-16-1-07-322 -b -00			119	56		38	18	15	433	679	1				1	680
	02-16-1-07-380 -j -00			81	40		35	11	23	311	501						501
	02-16-1-07-409 -f -01			160	65		50	33	190	389	887						887
	02-16-1-07-411 -j -00			30	25		7	5	10	117	194						194
	02-16-1-07-413 -i -00			128	81		25	8	25	376	643						643
	02-16-1-07-418 -b -00			106	40		40	21	176	345	728						728
	02-16-1-07-449 -b -00			40	26		10	3	12	101	192						192
	02-16-1-07-450 -h -00			122	82		26	14	89	324	657						657
	02-16-1-07-450 -l -00			60	60		35	5	139	339	638						638
	02-16-1-08-461 -k -01			76	34		22	6	226	321	685	14	9	2	5	30	715
	02-16-1-08-461 -n -00			22	14		5	7	6	94	148	13	7	3	9	32	180
	02-16-1-08-461 -p -00			41	42		19	11	66	174	353	17	7	8	5	37	390
	02-16-1-08-501 -a -00			47	48		35	7	48	176	361	6	4		4	14	375
	02-16-1-08-501 -f -00			49	28		18	7	107	184	393	4	3	1		8	401
02-16-1-08-507 -c -00			126	31		35	22	227	520	961	10	5			15	976	

	02-16-1-09-481 -n -00			79	26			27	12	216	360								360
	02-16-1-09-512 -f -00			71	35		42	35	61	383	627	1						1	628
	02-16-1-09-561 -m -00			108	36			24	50	257	475	5	2	3				10	485
	02-16-1-09-563 -k -00			125	57			35	35	302	554	11	9	2				22	576
	02-16-1-09-564 -g -00			158	85			47	11	482	783	6	6	1				13	796
	02-16-1-09-614 -a -00		12	54	30			62	11	143	312								312
	02-16-1-09-615 -f -00			89	39			21	3	257	409								409
	02-16-1-09-615 -k -00			72				9	94	104	279		1					1	280
	02-16-1-09-650 -b -00		44	174	92			67	70	378	825								825
	02-16-1-09-655 -d -00			23	7		11	11	46	57	155								155
	02-16-1-10-549 -g -00			120	40		30	12	36	600	838	12		3				15	853
	02-16-1-10-586 -k -00			75	30		30	10	35	200	380	5		6				11	391
	02-16-1-10-589 -b -00			51	35		9	18	206	41	360	9		3	3			15	375
	02-16-1-10-589 -d -00			48	10		8		121	25	212	1						1	213
	02-16-1-10-589 -g -00			214	42			35	399	81	771	11	2			9		22	793
	02-16-1-11-679 -b -00			101	33		24	27	272	104	561		3	1				4	565
	02-16-1-11-679 -f -01			75	43		27	24	235	62	466	2	1	1	2			6	472
	02-16-1-11-682 -f -00			42	34		21	6		251	354	4	4	1				9	363
	02-16-1-11-773 -a -00			132	46		60	10	220	489	957	5		5				10	967
	Razem: IB		56	3452	1800		1059	758	4219	11014	22358	206	132	58	133		529		22887
IIIA	02-16-1-06-317 -m -00			31	25		25	16	146	67	310	7	11	2	2		22		332
	02-16-1-10-635 -h -00			15	8		5	2		71	101	48	26	10	35		119		220
	Razem: IIIA			46	33		30	18	146	138	411	55	37	12	37		141		552
III AU	02-16-1-06-317 -i -00			55	70		65	17	74	396	677	9	5					14	691
	02-16-1-10-456 -i -00			77	35		12	14	234	88	460	38	5	2	18		63		523
	02-16-1-11-728 -i -00	2		175	65		50	5	265	328	890	32	3	8				43	933
	Razem: III AU	2		307	170		127	36	573	812	2027	79	13	10	18		120		2147
	02-16-1-06-266 -c -00		25	65	35			10		55	190	5	10	5				20	210
	02-16-1-06-290 -g -00			55	30			10		90	185	15	10		10			35	220
	02-16-1-06-292 -a -00			40	25		20			50	135								135
	02-16-1-06-292 -c -00		30	50	30					20	130	10	10					20	150
	02-16-1-06-317 -c -00			15	10		10			15	50	5				8		13	63

02-16-1-06-319 -d -00		90	210	127		85	11		90	613
02-16-1-06-399 -a -00		15	25	10	10				10	70
02-16-1-06-440 -a -00			120	95		80	15		240	550
02-16-1-06-470 -k -00		15	30	10			3		15	73
02-16-1-06-471 -c -00			50	35		40	7		120	252
02-16-1-06-475 -n -00		15	40	15					40	110
02-16-1-07-268 -b -00		130	290	30	30					480
02-16-1-07-268 -d -00			4							4
02-16-1-07-378 -a -00		5	41	15		5	1		13	80
02-16-1-07-378 -b -00		150	400	90						640
02-16-1-07-379 -k -00		15	120	25			2		40	202
02-16-1-07-415 -b -00		15	352	60		20	4		230	681
02-16-1-07-416 -b -00			101	30		10	3		90	234
02-16-1-07-416 -d -00			132	35		12	3		60	242
02-16-1-08-360 -g -00			10	3			4		16	33
02-16-1-08-363 -bx -00		30	22	1		4			10	67
02-16-1-08-363 -s -00			14				2		14	30
02-16-1-08-363 -z -00			14			2	2		15	33
02-16-1-08-392 -a -00			13			2			4	19
02-16-1-08-392 -d -00			5	3					3	11
02-16-1-08-393 -d -00			46	14					57	117
02-16-1-08-394 -c -00		25	80	11					10	126
02-16-1-08-394 -g -00			32	10		12	8		32	94
02-16-1-08-394 -i -00		43	24	3		4	3			77
02-16-1-08-431 -b -00		48	28	10		9				95
02-16-1-08-432 -b -00			79	38		23	2		84	226
02-16-1-08-433 -g -00		15	16	5					10	46
02-16-1-08-433 -i -00			129	44			10		118	301
02-16-1-08-434 -a -00		48	52	25		32	4			161
02-16-1-08-434 -b -00		59	82	21					39	201
02-16-1-08-434 -c -00			17	2		11	6		22	58
02-16-1-08-461 -o -00			61	52		33	11		79	236

	10	5							15	628
	5	5							10	80
										550
								2	2	75
										252
	5								5	115
	5	2	2						9	489
	71	15	4						90	94
										80
										640
										202
										681
										234
										242
		4	3						7	40
		2							2	69
		2							2	32
										33
	11	4	1						16	35
	28		8						36	47
	41	12					6		59	176
	8		4						12	138
	15		4	4					23	117
	4		2						6	83
	4	2							6	101
										226
	1								1	47
	4		2	3					9	310
	14	6	2						22	183
	5	3							8	209
	2								2	60
	10	2	5	9					26	262

TPP	02-16-1-08-462 -g -00			36	9				36	81			1			1	82
	02-16-1-08-462 -o -00		28	18	3		9			58		6	2			8	66
	02-16-1-08-462 -p -00		13	9			4	2		28		10				10	38
	02-16-1-08-464 -d -00		13	10	3					26							26
	02-16-1-08-502 -i -00		13	18	4		9			44		8	2			10	54
	02-16-1-08-502 -o -00		72	73	31				31	207		2				2	209
	02-16-1-08-502 -t -00		13	17			5			43							43
	02-16-1-08-504 -c -00			66	23		22	1		110	222						222
	02-16-1-08-506 -a -00			50	27		12			38	127		5			5	132
	02-16-1-08-558 -b -00			47	34		31	8		40	160		3			3	163
	02-16-1-08-559 -d -00			50	21		21	7		43	142		2			2	144
	02-16-1-08-601 -c -00		142	190	95		47			474		7	5			12	486
	02-16-1-08-601 -d -00			31	19		25	3		50	128		7	3		10	138
	02-16-1-08-601 -g -00		34	26	17		9			86		1				1	87
	02-16-1-08-643 -c -00			25	10			1		15	51						51
	02-16-1-08-643 -d -00			19	16		13	6		15	69	103	40	4		147	216
	02-16-1-09-479 -a -00			21	10			7		25	63						63
	02-16-1-09-479 -c -00			40	20		10			40	110						110
	02-16-1-09-479 -d -00		15	82	15		10			10	132						132
	02-16-1-09-479 -f -00			16	10		5			20	51						51
	02-16-1-09-479 -j -00		10	30	24		20	4		45	133						133
	02-16-1-09-479 -k -00			90	45		10	5		90	240						240
	02-16-1-09-480 -d -00			25	20					45							45
	02-16-1-09-481 -a -00			10	10			4		20	44						44
	02-16-1-09-481 -j -00			40	30			5		45	120						120
	02-16-1-09-481 -m -00			10	8			3		10	31	5				5	36
	02-16-1-09-481 -o -00		30	45	30		5			110				1		1	111
	02-16-1-09-482 -d -00			20	24					44		4		2		6	50
	02-16-1-09-482 -k -00			10	5	15				30		5				5	35
	02-16-1-09-483 -b -00		90	220	80			10		55	455	15	5	5		25	480
	02-16-1-09-483 -c -00			60	25					55	140	3		1		4	144
02-16-1-09-483 -d -00		60	140	50					30	280	5		1		6	286	

02-16-1-09-483 -j -00			10	5	10					25
02-16-1-09-484 -f -00			130	75	10		2		50	267
02-16-1-09-509 -b -00		10	40	28			20			98
02-16-1-09-510 -c -00			40	34			10		31	115
02-16-1-09-510 -d -00		10	20	10					15	55
02-16-1-09-511 -a -00		5	10	8					4	27
02-16-1-09-511 -b -00		45	93	53		10	5		44	250
02-16-1-09-511 -c -00		3	45	20		10	7		30	115
02-16-1-09-512 -g -00		30	80	45		20			30	205
02-16-1-09-513 -a -00			15	5		10				30
02-16-1-09-513 -b -00		30	165	90		30	13		176	504
02-16-1-09-609 -c -00			80	50	20					150
02-16-1-10-494 -g -00			45	10			5		25	85
02-16-1-10-496 -l -00			50	15			5		35	105
02-16-1-10-497 -b -00			63	15	10		7		35	130
02-16-1-10-497 -c -00			37	10	10		3		20	80
02-16-1-10-498 -a -00			20	8			2		15	45
02-16-1-10-498 -k -00										
02-16-1-10-498 -l -00			24	8			3			35
02-16-1-10-540 -c -00			73	20			4		110	207
02-16-1-10-542 -i -00		1	14				2		17	34
02-16-1-10-545 -c -00			71	26	20		5		80	202
02-16-1-10-545 -d -00		40	125	40			10			215
02-16-1-10-549 -d -00			10				4			14
02-16-1-10-549 -j -00			40	15			8		40	103
02-16-1-10-586 -d -00		20	30	10			3			63
02-16-1-10-587 -k -00			38				5			43
02-16-1-10-588 -b -00			48	15	15		5		70	153
02-16-1-10-590 -a -00			12	6	10					28
02-16-1-11-681 -c -00			120	35		20	10		50	235
02-16-1-11-682 -a -00			21	7		3			20	51
02-16-1-11-682 -b -00			156	30			5		30	221

	7		3		10	35
	20	10	5		35	302
	5		2		7	105
	4				4	119
						55
	4		3		7	34
	7		3	5	15	265
	4	4			8	123
	35	15	10	13	73	278
						30
	5	5			10	514
	15		5		20	170
	5				5	90
	4				4	109
	10		4	8	22	152
	10		2		12	92
	4				4	49
	10				10	10
	10				10	45
	8		2	4	14	221
	5				5	39
	5				5	207
	8		2		10	225
	4				4	18
	12		2	6	20	123
	5				5	68
			2		2	45
	10		5	4	19	172
						28
		1			1	236
	3				3	54
	23		5		28	249

02-16-1-11-686 -b -00			27	8					5	40
02-16-1-11-686 -h -00			95	2		10			15	122
02-16-1-11-692 -a -00			130	30						160
02-16-1-11-725 -b -00			35	3		10	5		20	73
02-16-1-11-730 -g -00			30			4			6	40
02-16-1-11-730 -h -00			112	20		20	5		40	197
02-16-1-11-748 -p -00			25			10	4		10	49
02-16-1-11-775 -a -00			5				1		5	11
02-16-1-11-775 -b -00		30	200	32		30	2			294
02-16-1-11-776 -a -00			163	34					30	227
02-16-1-11-776 -c -00		30	20	7					20	77
02-16-1-11-776 -d -00			40	12		5			30	87
Razem: TPP		1560	7015	2508	160	903	317		3630	16093
02-16-1-06-317 -a -00		30	65	45					30	170
02-16-1-06-320 -c -00			55	50						105
02-16-1-06-320 -g -00			60	80			5			145
02-16-1-06-346 -h -00			25	45			3			73
02-16-1-06-368 -f -00		30	70	60			10		30	200
02-16-1-06-368 -j -00			30	40						70
02-16-1-06-370 -a -00			35	25	30					90
02-16-1-06-399 -l -00			50	30	25				10	115
02-16-1-06-405 -f -00		25	60	40	25		5		20	175
02-16-1-06-406 -g -00		25	75	60	25		5			190
02-16-1-06-470 -i -00			65	45			7			117
02-16-1-06-474 -h -00			45	15						60
02-16-1-07-326 -g -00			61	18						79
02-16-1-07-378 -f -00		10	94	26			3		1	134
02-16-1-07-411 -i -00		10	40	15						65
02-16-1-07-412 -g -00		40	90	20		5	1			156
02-16-1-07-413 -d -00		5	35	10						50
02-16-1-07-413 -f -00		50	126	18		10				204
02-16-1-07-414 -h -00		5	30	7						42

										40	
								1		1	123
											160
								2		2	75
											40
	12	2		3						17	214
								2		2	51
											11
								4		4	298
	3									3	230
	3							1		4	81
											87
	719	199		126		80				1124	17217
	17	14								31	201
											105
							5			5	150
											73
	5									5	205
	5									5	75
								3		3	93
								5		5	120
	15	11								26	201
	15	5								20	210
	13	7								20	137
								5		5	65
	1							2		3	82
											134
											65
	15	5								20	176
	5							1		6	56
	7	3								10	214
	3									3	45

02-16-1-10-458 -g -00		10	28	5						43
02-16-1-10-458 -h -00			30	10						40
02-16-1-10-496 -c -00		10	30	5			5			50
02-16-1-10-496 -d -00			34	15						49
02-16-1-10-496 -g -00			25	8			2			35
02-16-1-10-497 -f -00			34	8			2			44
02-16-1-10-540 -h -00		20	62	15			5			102
02-16-1-10-541 -b -00			28	10			3			41
02-16-1-10-549 -f -00			18				5			23
02-16-1-10-586 -i -00			12				2			14
02-16-1-10-587 -l -00			35	10			5			50
02-16-1-10-587 -m -00		1	32				4			37
02-16-1-10-594 -h -00			65	15	30					110
02-16-1-10-632 -c -00			35	10						45
02-16-1-10-632 -i -00			15							15
02-16-1-11-677 -c -00			40	10		2				52
02-16-1-11-677 -d -00			33	7						40
02-16-1-11-677 -h -00			28	15			1		1	45
02-16-1-11-691 -c -00			165	30						195
02-16-1-11-691 -d -00			45	30						75
02-16-1-11-692 -b -00			140	45		30	1			216
02-16-1-11-729 -a -00			230	65						295
02-16-1-11-729 -b -00			100	55						155
02-16-1-11-757 -b -00			90	60						150
02-16-1-11-773 -r -00			70	65			10			145
02-16-1-11-775 -c -00			220	60						280
02-16-1-11-776 -b -00			5	2				5		12
02-16-1-11-776 -f -00			63	17						80
Razem: TWP		341	4254	2264	265	75	91	110	7400	
02-16-1-06- - -			60	35		20	30	85	230	
02-16-1-07- - -			40	15			10	72	137	
02-16-1-08- - -			23	15		4	10	11	63	

	2		2						4	47
	4								4	44
	5								5	55
	5								5	54
										35
	2								2	46
										102
	2								2	43
										23
	5		1						6	20
	5								5	55
	2		2						4	41
	12		4						16	126
										45
	2								2	17
	3		2						5	57
	3								3	43
			3						3	48
		4							4	199
	10	5							15	90
			2						2	218
	5								5	300
	5								5	160
										150
										145
		10	2						12	292
								5		12
	3	3							6	86
	414	194	45						653	8053
	15	10	20	20					65	295
										137
	7	3	5	2					17	80

PR	02-16-1-09- - -			50	40			55	46	191	5	10	15		30	221	
	02-16-1-10- - -			120				20	30	170	20				20	190	
	02-16-1-11- - -			40	20		10	10	15	95			10		10	105	
	Razem: PR			333	125		34	135	259	886	47	23	50	22	142	1028	
PTP	02-16-1-06- - -			150	100			35	95	380	25	25	25		75	455	
	02-16-1-07- - -			45	20			15	110	190						190	
	02-16-1-08- - -			39	20		12	10	20	101						101	
	02-16-1-09- - -			65	35			85	30	215	15	10	15		40	255	
	02-16-1-10- - -			120				20		140	20				20	160	
	02-16-1-11- - -			110	50		20	22	143	345	5	5	10		20	365	
	Razem: PTP			529	225		32	187	398	1371	65	40	50		155	1526	
PTW	02-16-1-06- - -			50	30			20		100	35	25	15		75	175	
	02-16-1-07- - -			35	10			10		55						55	
	02-16-1-08- - -			36	21		2	6		65	6	3			9	74	
	02-16-1-09- - -			95	65			80		240	25	5	15		45	285	
	02-16-1-10- - -			50				10		60						60	
	02-16-1-11- - -			40	25		10	5		80	5		5		10	90	
	Razem: PTW			306	151		12	131		600	71	33	35		139	739	
TPN	02-16-1-06-372 -c -99			50	40		65	16	160	331						331	
	02-16-1-07-416 -i -99			25	5			2	31	63						63	
	Razem: TPN			75	45		65	18	191	394						394	
CSS	02-16-1-06-372 -c -01			9	9		8	5	72	103						103	
	02-16-1-07-416 -i -01			25	6		3	4	46	84						84	
	Razem: CSS			34	15		11	9	118	187						187	
Razem		2	1957	16351	7336	425	2348	1700	4938	16670	51727	1656	671	386	290	3003	54730

Pakiet: V/2025

Grupa czynn.	Adres leśny	Iglaste								Iglaste	Liściaste				Liściaste	Razem		
		S10	S2A D	S2AP	S2B D	S2B K	S4	W (dłużyca)	W (kłoda)		S2A D	S2AP	S4	W (dłużyca)				
IB	02-16-1-12-530 -f -00		24	11		8	8		74	125		37	76	15	81	209	334	
	02-16-1-12-534 -b -01		115	77			11	32	538	773		8	15	4	35	62	835	
	02-16-1-12-578 -i -00		28	19				2	4	126	179		3	12		10	25	204
	02-16-1-12-620 -g -00		87	25				10	2	327	451		1	2	1		4	455
	02-16-1-12-625 -a -01		110	35			40	20	51	306	562		5		2	3	10	572
	02-16-1-12-661 -c -00		72	10			33	13	2	427	557		16			4	20	577
	02-16-1-12-668 -g -00		25	98	53		30	13	70	384	673		39	11	3	7	60	733
	02-16-1-13-658 -p -00			73	25		15	3	31	180	327		5	2	2		9	336
	02-16-1-13-702 -f -00			16	4		1			22	43		59	24	3	110	196	239
	02-16-1-13-743 -f -00			155	35		20	13	10	340	573		8		1	2	11	584
	02-16-1-13-770 -a -00			146	48		25	18	80	460	777		5		5		10	787
	Razem: IB		25	924	342		172	111	282	3184	5040		186	142	40	248	616	5656
IIIA	02-16-1-12-529 -c -00		46	17		24	15	13	163	278		36	3	5	7	51	329	
	Razem: IIIA		46	17		24	15	13	163	278		36	3	5	7	51	329	
IIIAU	02-16-1-12-574 -b -00		88	30		26	27	312	59	542		94	64	33	68	259	801	
	02-16-1-13-702 -d -00		65	78		27	4	7	252	433		35	44		56	135	568	
	02-16-1-13-745 -f -00		168	45		30	15	36	538	832		11		9		20	852	
	Razem: IIIAU		321	153		83	46	355	849	1807		140	108	42	124	414	2221	
	02-16-1-12-527 -h -00		10	5					15	30		18	35	8	40	101	131	
	02-16-1-12-527 -j -00		5	10				1		26			6	1	6	13	39	
	02-16-1-12-528 -i -00		10	28	35			2		75		5	10	1		16	91	
	02-16-1-12-578 -g -00		14	38	30			1		98		5	2	2		9	107	
	02-16-1-12-619 -a -00		1	12				2		15		3		3		6	21	
	02-16-1-12-620 -b -00		40	110	50			3		203		5	5			10	213	
	02-16-1-12-623 -b -00		20	14	6					40		5				5	45	

TPP	02-16-1-12-625 -f -00	25	24	10			1			60	5	3	1			9	69
	02-16-1-12-660 -b -00	30	35	25			2		60	152							152
	02-16-1-12-661 -a -00	20	20	10			2			52	10	5	1			16	68
	02-16-1-12-661 -d -00		46	20					60	126	4	1				5	131
	02-16-1-12-663 -f -00	30	85	60			3		30	208	15	15	1			31	239
	02-16-1-12-664 -a -00	30	47	23			3		70	173	5	10		13		28	201
	02-16-1-12-664 -b -00		36	18			2		40	96	3		1	5		9	105
	02-16-1-12-664 -g -00	20	20	10						50	3					3	53
	02-16-1-12-671 -b -00		40	18			2		30	90	3		1			4	94
	02-16-1-12-671 -f -00		30	30			2		60	122	5	3				8	130
	02-16-1-13-658 -a -00		65	3		12	1		36	117	9	4	1			14	131
	02-16-1-13-658 -b -00	30	105	20	12	28			40	235	25	3	4	4		36	271
	02-16-1-13-658 -c -00			2						2	10	16	3	9		38	40
	02-16-1-13-701 -a -00	30	425	60		10	4		53	582	32	14	4	6		56	638
	02-16-1-13-702 -a -00		77	12		8	3		23	123	14	5	3	2		24	147
	02-16-1-13-702 -g -00	60	270	45		20			37	432	25	10	3	2		40	472
	02-16-1-13-704 -i -00										11	1	1			13	13
	02-16-1-13-704 -l -00		4						7	11	67	25	2	12		106	117
	02-16-1-13-704 -n -00		2	2					2	6	14	1		2		17	23
	02-16-1-13-705 -c -00		12			5	1		6	24							24
	02-16-1-13-705 -d -00		12							12	10					10	22
	02-16-1-13-706 -g -00	8	20			8			16	52							52
	02-16-1-13-707 -a -00	15	55			12	1		20	103							103
	02-16-1-13-707 -b -00	10	25	1		8			9	53							53
	02-16-1-13-707 -c -00		15	4		8				27							27
	02-16-1-13-707 -d -00	25	43	3		10			15	96	1			2		3	99
	02-16-1-13-709 -b -00		7						2	9							9
	02-16-1-13-736 -b -00		29	9		14			25	77	8			4		12	89
02-16-1-13-737 -d -00		48	4		20	2		13	87	4		1			5	92	
02-16-1-13-761 -c -00		25	11		14				50	8						8	58

	02-16-1-13-762 -a -00		22	17		6	2			47	10		1		11	58
	02-16-1-13-762 -i -00		25	2		10	3			40	20	5	2		27	67
	02-16-1-13-771 -i -00		34				2		15	51	5	4	2	8	19	70
	Razem: TPP	418	1920	555	12	193	45		709	3852	367	183	47	115	712	4564
TWP	02-16-1-12-535 -f -00		20	20						40		4			4	44
	02-16-1-12-536 -a -00	10	10	20						40	5				5	45
	02-16-1-12-537 -g -00		30	35						65		10	2		12	77
	02-16-1-12-583 -g -00		5	17			1			23	3		2		5	28
	02-16-1-12-669 -b -00		22	20						42	5	2			7	49
	02-16-1-13-657 -i -00		42	10			2			54	2		1		3	57
	02-16-1-13-701 -b -00		38	5		3			2	48			3		3	51
	02-16-1-13-701 -c -00		130	50	15		4			199	6	8	4	4	22	221
	02-16-1-13-701 -d -00		105	35			4			144	4	2	2		8	152
	02-16-1-13-701 -f -00		77	18	12		2		2	111	2				2	113
	02-16-1-13-702 -b -00		25	3						28			1		1	29
	02-16-1-13-704 -o -00										20	12			32	32
	02-16-1-13-705 -k -00										8				8	8
	02-16-1-13-732 -f -00		38	15						53			2		2	55
	02-16-1-13-765 -f -00		195	35	15	5	4			254			1		1	255
	02-16-1-13-771 -b -00		108	114		10	10		11	253	53	50	7	8	118	371
Razem: TWP	10	845	397	42	18	27		15	1354	108	88	25	12	233	1587	
PR	02-16-1-12- - -		50	65			55		10	180	35	40	45	32	152	332
	02-16-1-13- - -		60	35			15		20	130	3	3	3		9	139
	Razem: PR		110	100			70		30	310	38	43	48	32	161	471
PTP	02-16-1-12- - -		50	40			40		10	140	45	45	75		165	305
	02-16-1-13- - -		15	63			12		20	110	8	5	4		17	127
	Razem: PTP		65	103			52		30	250	53	50	79		182	432
PTW	02-16-1-12- - -		95	75			35			205	25	20	15		60	265
	02-16-1-13- - -		30	10			5			45						45
	Razem: PTW		125	85			40			250	25	20	15		60	310

Razem	453	4356	1752	54	490	406	650	4980	13141	953	637	301	538	2429	15570
-------	-----	------	------	----	-----	-----	-----	------	-------	-----	-----	-----	-----	------	-------

Zestawienie odległości i warunków zrywki drewna

Pakiet: I/2025

PAKIET	Leśnictwo	Grupa czynności	Adres leśny	Odległość zrywki całkowita	Odległość zrywki po lesie	Odległość zrywki poza lasem	Typ nawierzchni	Nachylenie terenu %
I/2025	01.Kalina	IB	02-16-1-01-57 -n -00	200	100	100	gruntowa ulepszona	0
I/2025	01.Kalina	IB	02-16-1-01-72 -a -00	500	400	100	gruntowa nieulepszona	0
I/2025	01.Kalina	IIIAU	02-16-1-01-10 -h -00	600	600	0		
I/2025	01.Kalina	IIIAU	02-16-1-01-30 -b -00	400	300	100	gruntowa ulepszona	0
I/2025	01.Kalina	IVD	02-16-1-01-9 -f -00	500	500	0		
I/2025	01.Kalina	IVD	02-16-1-01-9 -g -00	700	600	100	gruntowa nieulepszona	0
I/2025	01.Kalina	PR	02-16-1-01- - -	200	100	100	gruntowa nieulepszona	0
I/2025	01.Kalina	PTP	02-16-1-01- - -	2000	100	1900	gruntowa nieulepszona	0
I/2025	01.Kalina	PTW	02-16-1-01- - -	200	100	100	gruntowa nieulepszona	0
I/2025	01.Kalina	TPP	02-16-1-01-10 -j -00	200	100	100	gruntowa nieulepszona	0
I/2025	01.Kalina	TPP	02-16-1-01-11 -b -00	300	200	100	gruntowa nieulepszona	0
I/2025	01.Kalina	TPP	02-16-1-01-11 -d -00	300	200	100	gruntowa nieulepszona	0
I/2025	01.Kalina	TPP	02-16-1-01-11 -f -00	300	200	100	gruntowa nieulepszona	0
I/2025	01.Kalina	TPP	02-16-1-01-11 -k -00	300	200	100	gruntowa nieulepszona	0
I/2025	01.Kalina	TPP	02-16-1-01-12 -h -00	300	200	100	gruntowa nieulepszona	0
I/2025	01.Kalina	TPP	02-16-1-01-15 -j -00	300	200	100	gruntowa nieulepszona	0
I/2025	01.Kalina	TPP	02-16-1-01-16 -d -00	300	200	100	gruntowa nieulepszona	0
I/2025	01.Kalina	TPP	02-16-1-01-46 -f -00	200	100	100	gruntowa ulepszona	0

I/2025	01.Kalina	TPP	02-16-1-01-60 -l -00	200	100	100	gruntowa ulepszona	0
I/2025	01.Kalina	TPP	02-16-1-01-61 -d -00	200	100	100	gruntowa ulepszona	0
I/2025	01.Kalina	TPP	02-16-1-01-61 -f -00	200	100	100	gruntowa ulepszona	0
I/2025	01.Kalina	TPP	02-16-1-01-62 -f -00	200	100	100	gruntowa ulepszona	0
I/2025	01.Kalina	TPP	02-16-1-01-72 -b -00	200	100	100	gruntowa ulepszona	0
I/2025	01.Kalina	TPP	02-16-1-01-72 -c -00	200	100	100	gruntowa ulepszona	0
I/2025	01.Kalina	TPP	02-16-1-01-72 -d -00	200	100	100	gruntowa ulepszona	0
I/2025	01.Kalina	TPP	02-16-1-01-72 -f -00	200	100	100	gruntowa ulepszona	1
I/2025	01.Kalina	TPP	02-16-1-01-72 -i -00	300	200	100	gruntowa ulepszona	0
I/2025	01.Kalina	TPP	02-16-1-01-72 -j -00	300	200	100	gruntowa ulepszona	0
I/2025	01.Kalina	TPP	02-16-1-01-7 -a -00	200	100	100	gruntowa nieulepszona	0
I/2025	01.Kalina	TPP	02-16-1-01-7 -c -00	300	200	100	gruntowa nieulepszona	0
I/2025	01.Kalina	TPP	02-16-1-01-7 -f -00	300	200	100	gruntowa nieulepszona	0
I/2025	01.Kalina	TPP	02-16-1-01-7 -h -00	300	200	100	gruntowa nieulepszona	0
I/2025	01.Kalina	TPP	02-16-1-01-7 -k -00	300	200	100	gruntowa ulepszona	0
I/2025	01.Kalina	TPP	02-16-1-01-7 -m -00	300	200	100	gruntowa nieulepszona	0
I/2025	01.Kalina	TPP	02-16-1-01-7 -n -00	400	300	100	gruntowa nieulepszona	0
I/2025	01.Kalina	TPP	02-16-1-01-7 -o -00	300	200	100	gruntowa nieulepszona	0
I/2025	01.Kalina	TPP	02-16-1-01-7 -p -00	300	200	100	gruntowa nieulepszona	0
I/2025	01.Kalina	TPP	02-16-1-01-8 -b -00	300	200	100	gruntowa nieulepszona	0
I/2025	01.Kalina	TPP	02-16-1-01-8 -h -00	300	200	100	gruntowa nieulepszona	0
I/2025	01.Kalina	TPP	02-16-1-01-8 -l -00	300	200	100	gruntowa nieulepszona	0
I/2025	01.Kalina	TPP	02-16-1-01-8 -m -00	300	200	100	gruntowa ulepszona	0
I/2025	01.Kalina	TPP	02-16-1-01-9 -k -00	200	100	100	gruntowa nieulepszona	0
I/2025	01.Kalina	TWP	02-16-1-01-10 -b -00	200	100	100	gruntowa ulepszona	0

I/2025	01.Kalina	TWP	02-16-1-01-10 -c -00	200	100	100	gruntowa ulepszona	0
I/2025	01.Kalina	TWP	02-16-1-01-10 -d -00	200	100	100	gruntowa ulepszona	0
I/2025	01.Kalina	TWP	02-16-1-01-11 -c -00	200	100	100	gruntowa nieulepszona	0
I/2025	01.Kalina	TWP	02-16-1-01-15 -f -99	300	200	100	gruntowa nieulepszona	0
I/2025	01.Kalina	TWP	02-16-1-01-15 -g -99	200	100	100	gruntowa nieulepszona	0
I/2025	01.Kalina	TWP	02-16-1-01-8 -c -00	200	100	100	gruntowa ulepszona	0
I/2025	01.Kalina	TWP	02-16-1-01-8 -g -00	200	100	100	gruntowa ulepszona	0
I/2025	01.Kalina	TWP	02-16-1-01-8 -i -00	300	200	100	gruntowa ulepszona	0
I/2025	01.Kalina	TWP	02-16-1-01-8 -j -00	300	200	100	gruntowa ulepszona	0
I/2025	01.Kalina	TWP	02-16-1-01-8 -n -00	200	100	100	gruntowa ulepszona	0
I/2025	01.Kalina	TWP	02-16-1-01-9 -h -00	400	300	100	gruntowa nieulepszona	0
I/2025	01.Kalina	TWP	02-16-1-01-9 -j -00	300	200	100	gruntowa nieulepszona	0
I/2025	02.Boronów	IB	02-16-1-02-134 -h -00	300	300	0		
I/2025	02.Boronów	IB	02-16-1-02-138 -k -00	300	300	0		0
I/2025	02.Boronów	IB	02-16-1-02-63 -b -00	400	400	0		
I/2025	02.Boronów	IB	02-16-1-02-65 -f -00	400	400	0		0
I/2025	02.Boronów	IB	02-16-1-02-66 -d -00	300	300	0		0
I/2025	02.Boronów	IIIA	02-16-1-02-135 -a -00	500	500	0		
I/2025	02.Boronów	IIIA	02-16-1-02-136 -j -00	300	300	0		0
I/2025	02.Boronów	IIIAU	02-16-1-02-133 -h -00	200	200	0		
I/2025	02.Boronów	IIIAU	02-16-1-02-163 -g -00	500	100	400	gruntowa nieulepszona	0
I/2025	02.Boronów	IIIAU	02-16-1-02-163 -j -00	300	300	0		
I/2025	02.Boronów	IVD	02-16-1-02-112 -c -00	600	300	300	gruntowa nieulepszona	5
I/2025	02.Boronów	PR	02-16-1-02- - -	600	600	0		0
I/2025	02.Boronów	PTP	02-16-1-02- - -	100	100	0		0

I/2025	02.Boronów	PTW	02-16-1-02- - -	100	100	0		0
I/2025	02.Boronów	TPP	02-16-1-02-109 -c -00	300	300	0		0
I/2025	02.Boronów	TPP	02-16-1-02-110 -b -00	100	100	0		0
I/2025	02.Boronów	TPP	02-16-1-02-113 -b -00	600	300	300	gruntowa nieulepszona	10
I/2025	02.Boronów	TPP	02-16-1-02-113 -d -00	500	200	300	gruntowa nieulepszona	10
I/2025	02.Boronów	TPP	02-16-1-02-113 -f -00	200	200	0		
I/2025	02.Boronów	TPP	02-16-1-02-118 -i -00	500	500	0		0
I/2025	02.Boronów	TPP	02-16-1-02-118 -n -00	500	500	0		0
I/2025	02.Boronów	TPP	02-16-1-02-134 -d -00	600	600	0		0
I/2025	02.Boronów	TPP	02-16-1-02-134 -f -00	200	200	0		0
I/2025	02.Boronów	TPP	02-16-1-02-136 -h -00	100	100	0		0
I/2025	02.Boronów	TPP	02-16-1-02-136 -i -00	100	100	0		0
I/2025	02.Boronów	TPP	02-16-1-02-160 -i -00	100	100	0		0
I/2025	02.Boronów	TPP	02-16-1-02-165 -a -00	200	200	0		0
I/2025	02.Boronów	TPP	02-16-1-02-165 -c -00	200	200	0		0
I/2025	02.Boronów	TPP	02-16-1-02-165 -d -00	100	100	0		0
I/2025	02.Boronów	TPP	02-16-1-02-165 -f -00	200	200	0		0
I/2025	02.Boronów	TPP	02-16-1-02-165 -g -00	200	200	0		0
I/2025	02.Boronów	TPP	02-16-1-02-165 -k -00	300	300	0		0
I/2025	02.Boronów	TWP	02-16-1-02-102 -f -00	500	500	0		0
I/2025	02.Boronów	TWP	02-16-1-02-102 -g -00	100	100	0		0
I/2025	02.Boronów	TWP	02-16-1-02-112 -a -00	600	300	300	gruntowa ulepszona	0
I/2025	02.Boronów	TWP	02-16-1-02-114 -a -00	300	300	0		0
I/2025	02.Boronów	TWP	02-16-1-02-115 -a -00	400	400	0		0
I/2025	02.Boronów	TWP	02-16-1-02-116 -d -00	200	200	0		0

I/2025	02.Boronów	TWP	02-16-1-02-133 -i -00	200	200	0	0
I/2025	02.Boronów	TWP	02-16-1-02-134 -a -00	300	300	0	0
I/2025	02.Boronów	TWP	02-16-1-02-134 -g -00	300	300	0	0
I/2025	02.Boronów	TWP	02-16-1-02-134 -j -00	300	300	0	0
I/2025	02.Boronów	TWP	02-16-1-02-95 -h -00	200	200	0	0

Pakiet: II/2025

PAKIET	Leśnictwo	Grupa czynności	Adres leśny	Odległość zrywki całkowita	Odległość zrywki po lesie	Odległość zrywki poza lasem	Typ nawierzchni	Nachylenie terenu %
II/2025	03.Cieszowa	IB	02-16-1-03-141 -c -00	200	200	0		
II/2025	03.Cieszowa	IB	02-16-1-03-151 -h -00	200	200	0		
II/2025	03.Cieszowa	III AU	02-16-1-03-129A -f -00	1000	400	600	gruntowa ulepszona	1
II/2025	03.Cieszowa	III AU	02-16-1-03-147 -b -00	200	200	0		
II/2025	03.Cieszowa	III AU	02-16-1-03-166 -p -00	200	200	0		
II/2025	03.Cieszowa	PR	02-16-1-03- - -	700	500	200	gruntowa nieulepszona	2
II/2025	03.Cieszowa	PTP	02-16-1-03- - -	700	500	200	gruntowa nieulepszona	2
II/2025	03.Cieszowa	PTW	02-16-1-03- - -	700	500	200	gruntowa nieulepszona	2
II/2025	03.Cieszowa	TPP	02-16-1-03-122 -k -00	100	100	0		0
II/2025	03.Cieszowa	TPP	02-16-1-03-124 -f -00	400	400	0		0
II/2025	03.Cieszowa	TPP	02-16-1-03-124 -g -00	100	100	0		0
II/2025	03.Cieszowa	TPP	02-16-1-03-128A -i -99	100	100	0		0
II/2025	03.Cieszowa	TPP	02-16-1-03-128 -b -01	300	300	0		0
II/2025	03.Cieszowa	TPP	02-16-1-03-128 -c -00	500	300	200	gruntowa ulepszona	2
II/2025	03.Cieszowa	TPP	02-16-1-03-128 -d -00	400	400	0		0
II/2025	03.Cieszowa	TPP	02-16-1-03-128 -i -01	100	100	0		0
II/2025	03.Cieszowa	TPP	02-16-1-03-129 -a -00	400	400	0		0
II/2025	03.Cieszowa	TPP	02-16-1-03-141 -i -00	200	200	0		0
II/2025	03.Cieszowa	TPP	02-16-1-03-151 -g -00	300	300	0		0
II/2025	03.Cieszowa	TPP	02-16-1-03-151 -j -00	100	100	0		0

II/2025	03.Cieszowa	TPP	02-16-1-03-153 -i -00	400	400	0		0
II/2025	03.Cieszowa	TPP	02-16-1-03-167 -l -00	100	100	0		0
II/2025	03.Cieszowa	TPP	02-16-1-03-201 -g -00	400	400	0		0
II/2025	03.Cieszowa	TPP	02-16-1-03-224 -d -00	200	200	0		0
II/2025	03.Cieszowa	TWP	02-16-1-03-122 -h -00	200	200	0		0
II/2025	03.Cieszowa	TWP	02-16-1-03-122 -i -00	100	100	0		0
II/2025	03.Cieszowa	TWP	02-16-1-03-125 -a -00	300	300	0		0
II/2025	03.Cieszowa	TWP	02-16-1-03-125 -c -00	300	300	0		0
II/2025	03.Cieszowa	TWP	02-16-1-03-125 -h -00	200	200	0		0
II/2025	03.Cieszowa	TWP	02-16-1-03-125 -k -00	200	200	0		0
II/2025	03.Cieszowa	TWP	02-16-1-03-129A -d -00	900	500	400	gruntowa nieulepszona	2
II/2025	03.Cieszowa	TWP	02-16-1-03-129 -b -00	800	300	500	gruntowa ulepszona	2
II/2025	03.Cieszowa	TWP	02-16-1-03-143 -f -00	200	200	0		0
II/2025	03.Cieszowa	TWP	02-16-1-03-145 -a -00	200	200	0		0
II/2025	03.Cieszowa	TWP	02-16-1-03-151 -d -00	300	300	0		0
II/2025	03.Cieszowa	TWP	02-16-1-03-153 -a -00	200	200	0		0
II/2025	03.Cieszowa	TWP	02-16-1-03-153 -f -00	100	100	0		0
II/2025	03.Cieszowa	TWP	02-16-1-03-153 -j -00	800	200	600	gruntowa nieulepszona	2
II/2025	03.Cieszowa	TWP	02-16-1-03-153 -k -00	300	300	0		0
II/2025	03.Cieszowa	TWP	02-16-1-03-167 -k -00	200	200	0		0
II/2025	03.Cieszowa	TWP	02-16-1-03-201 -h -00	200	200	0		0
II/2025	03.Cieszowa	TWP	02-16-1-03-224 -c -00	300	300	0		0
II/2025	03.Cieszowa	TWP	02-16-1-03-225 -i -00	500	200	300	gruntowa nieulepszona	1
II/2025	03.Cieszowa	TWP	02-16-1-03-69 -a -00	300	300	0		0
II/2025	03.Cieszowa	TWP	02-16-1-03-69 -c -00	300	300	0		0

II/2025	05.Lipowiec	CSS	02-16-1-05-281 -b -00	300	300	0		0
II/2025	05.Lipowiec	IB	02-16-1-05-259 -k -00	200	200	0		0
II/2025	05.Lipowiec	IB	02-16-1-05-279 -c -00	400	200	200	gruntowa nieulepszona	0
II/2025	05.Lipowiec	IB	02-16-1-05-313 -g -00	100	100	0		0
II/2025	05.Lipowiec	IIIA	02-16-1-05-284 -a -00	200	200	0		
II/2025	05.Lipowiec	PR	02-16-1-05- - -	200	200	0		
II/2025	05.Lipowiec	PTP	02-16-1-05- - -	200	200	0		
II/2025	05.Lipowiec	PTW	02-16-1-05- - -	100	100	0		0
II/2025	05.Lipowiec	TPP	02-16-1-05-187A -i -00	200	100	100	gruntowa nieulepszona	0
II/2025	05.Lipowiec	TPP	02-16-1-05-200 -l -00	300	300	0		
II/2025	05.Lipowiec	TPP	02-16-1-05-216 -c -00	300	200	100	gruntowa nieulepszona	0
II/2025	05.Lipowiec	TPP	02-16-1-05-216 -d -00	300	100	200	gruntowa nieulepszona	0
II/2025	05.Lipowiec	TPP	02-16-1-05-216 -f -00	200	200	0		
II/2025	05.Lipowiec	TPP	02-16-1-05-219 -c -00	100	100	0		
II/2025	05.Lipowiec	TPP	02-16-1-05-219 -d -00	400	400	0		
II/2025	05.Lipowiec	TPP	02-16-1-05-219 -f -00	500	300	200	gruntowa nieulepszona	0
II/2025	05.Lipowiec	TPP	02-16-1-05-239 -l -00	300	100	200	gruntowa nieulepszona	0
II/2025	05.Lipowiec	TPP	02-16-1-05-241 -k -00	500	200	300	gruntowa nieulepszona	0
II/2025	05.Lipowiec	TPP	02-16-1-05-242 -m -00	400	400	0		
II/2025	05.Lipowiec	TPP	02-16-1-05-243 -f -00	200	200	0		
II/2025	05.Lipowiec	TPP	02-16-1-05-244 -f -00	300	300	0		
II/2025	05.Lipowiec	TPP	02-16-1-05-244 -g -00	200	200	0		
II/2025	05.Lipowiec	TPP	02-16-1-05-258 -a -00	200	200	0		
II/2025	05.Lipowiec	TPP	02-16-1-05-258 -p -00	200	200	0		
II/2025	05.Lipowiec	TPP	02-16-1-05-259 -d -00	100	100	0		

II/2025	05.Lipowiec	TPP	02-16-1-05-259 -g -00	100	100	0		
II/2025	05.Lipowiec	TPP	02-16-1-05-259 -j -00	200	200	0		
II/2025	05.Lipowiec	TPP	02-16-1-05-260 -f -00	100	100	0		
II/2025	05.Lipowiec	TPP	02-16-1-05-260 -h -00	400	200	200	gruntowa nieulepszona	0
II/2025	05.Lipowiec	TPP	02-16-1-05-261 -o -00	100	100	0		0
II/2025	05.Lipowiec	TPP	02-16-1-05-262 -j -00	100	100	0		
II/2025	05.Lipowiec	TPP	02-16-1-05-262 -x -00	200	200	0		
II/2025	05.Lipowiec	TPP	02-16-1-05-263 -k -00	100	100	0		
II/2025	05.Lipowiec	TPP	02-16-1-05-280 -c -00	300	100	200	gruntowa nieulepszona	0
II/2025	05.Lipowiec	TPP	02-16-1-05-281 -k -00	100	100	0		0
II/2025	05.Lipowiec	TPP	02-16-1-05-283A -h -00	100	100	0		
II/2025	05.Lipowiec	TPP	02-16-1-05-283A -j -00	300	200	100	gruntowa nieulepszona	0
II/2025	05.Lipowiec	TPP	02-16-1-05-284A -f -00	400	200	200	gruntowa nieulepszona	0
II/2025	05.Lipowiec	TPP	02-16-1-05-285A -f -00	100	100	0		0
II/2025	05.Lipowiec	TPP	02-16-1-05-285A -g -00	300	300	0		
II/2025	05.Lipowiec	TPP	02-16-1-05-285A -h -00	300	300	0		
II/2025	05.Lipowiec	TPP	02-16-1-05-285A -j -00	100	100	0		
II/2025	05.Lipowiec	TPP	02-16-1-05-285A -l -00	100	100	0		
II/2025	05.Lipowiec	TPP	02-16-1-05-285A -m -00	100	100	0		
II/2025	05.Lipowiec	TPP	02-16-1-05-285 -c -99	400	400	0		
II/2025	05.Lipowiec	TPP	02-16-1-05-287 -f -00	100	100	0		
II/2025	05.Lipowiec	TPP	02-16-1-05-287 -n -00	100	100	0		0
II/2025	05.Lipowiec	TPP	02-16-1-05-288 -b -00	200	200	0		0
II/2025	05.Lipowiec	TPP	02-16-1-05-308 -a -00	100	100	0		
II/2025	05.Lipowiec	TPP	02-16-1-05-308 -h -00	100	100	0		0

II/2025	05.Lipowiec	TWP	02-16-1-05-217 -g -00	500	500	0		
II/2025	05.Lipowiec	TWP	02-16-1-05-219 -a -00	300	300	0		0
II/2025	05.Lipowiec	TWP	02-16-1-05-219 -o -00	200	100	100	gruntowa nieulepszona	0
II/2025	05.Lipowiec	TWP	02-16-1-05-236 -b -00	300	100	200	gruntowa nieulepszona	0
II/2025	05.Lipowiec	TWP	02-16-1-05-240 -a -00	400	400	0		
II/2025	05.Lipowiec	TWP	02-16-1-05-241 -a -00	300	300	0		
II/2025	05.Lipowiec	TWP	02-16-1-05-241 -b -00	200	200	0		0
II/2025	05.Lipowiec	TWP	02-16-1-05-241 -g -00	300	300	0		
II/2025	05.Lipowiec	TWP	02-16-1-05-242 -d -00	200	200	0		0
II/2025	05.Lipowiec	TWP	02-16-1-05-258 -g -00	100	100	0		0
II/2025	05.Lipowiec	TWP	02-16-1-05-258 -k -00	200	200	0		0
II/2025	05.Lipowiec	TWP	02-16-1-05-282 -f -00	100	100	0		0
II/2025	05.Lipowiec	TWP	02-16-1-05-284 -c -00	100	100	0		0

Pakiet: III/2025

PAKIET	Leśnictwo	Grupa czynności	Adres leśny	Odległość zrywki całkowita	Odległość zrywki po lesie	Odległość zrywki poza lasem	Typ nawierzchni	Nachylenie terenu %
III/2025	04.Kamienica	IB	02-16-1-04-181 -f -00	100	100	0		0
III/2025	04.Kamienica	IB	02-16-1-04-271 -l -00	100	100	0		0
III/2025	04.Kamienica	IB	02-16-1-04-273 -d -00	100	100	0		0
III/2025	04.Kamienica	IIIA	02-16-1-04-208 -f -00	200	200	0		
III/2025	04.Kamienica	IIIA	02-16-1-04-233 -g -00	500	400	100	gruntowa ulepszona	0
III/2025	04.Kamienica	IIIAU	02-16-1-04-176 -g -00	100	100	0		
III/2025	04.Kamienica	IIIAU	02-16-1-04-211 -f -00	100	100	0		
III/2025	04.Kamienica	IVD	02-16-1-04-182 -h -00	1000	300	700	gruntowa nieulepszona	8
III/2025	04.Kamienica	IVD	02-16-1-04-255 -a -00	500	500	0		0
III/2025	04.Kamienica	PR	02-16-1-04- - -	600	300	300	gruntowa ulepszona	0
III/2025	04.Kamienica	PTP	02-16-1-04- - -	600	300	300	gruntowa ulepszona	0
III/2025	04.Kamienica	PTW	02-16-1-04- - -	600	300	300	gruntowa ulepszona	0
III/2025	04.Kamienica	TPN	02-16-1-04-175 -a -99	400	300	100	gruntowa nieulepszona	0
III/2025	04.Kamienica	TPN	02-16-1-04-198 -d -00	400	300	100	gruntowa nieulepszona	0
III/2025	04.Kamienica	TPN	02-16-1-04-206 -a -99	500	400	100	gruntowa ulepszona	0
III/2025	04.Kamienica	TPN	02-16-1-04-214 -a -99	400	300	100	gruntowa ulepszona	0
III/2025	04.Kamienica	TPN	02-16-1-04-298 -c -00	400	200	200	gruntowa ulepszona	0
III/2025	04.Kamienica	TPP	02-16-1-04-181 -h -00	400	300	100	gruntowa ulepszona	2
III/2025	04.Kamienica	TPP	02-16-1-04-181 -i -00	300	200	100	gruntowa ulepszona	0
III/2025	04.Kamienica	TPP	02-16-1-04-181 -j -00	500	400	100	gruntowa ulepszona	0

III/2025	04.Kamienica	TPP	02-16-1-04-182 -f -00	600	500	100	gruntowa nieulepszona	0
III/2025	04.Kamienica	TPP	02-16-1-04-185 -a -00	400	300	100	gruntowa nieulepszona	0
III/2025	04.Kamienica	TPP	02-16-1-04-185 -h -00	500	400	100	gruntowa nieulepszona	0
III/2025	04.Kamienica	TPP	02-16-1-04-185 -i -00	300	200	100	gruntowa nieulepszona	0
III/2025	04.Kamienica	TPP	02-16-1-04-196 -b -00	400	300	100	gruntowa nieulepszona	0
III/2025	04.Kamienica	TPP	02-16-1-04-197 -a -00	400	200	200	gruntowa nieulepszona	0
III/2025	04.Kamienica	TPP	02-16-1-04-197 -d -00	200	200	0		0
III/2025	04.Kamienica	TPP	02-16-1-04-197 -f -00	500	400	100	gruntowa nieulepszona	0
III/2025	04.Kamienica	TPP	02-16-1-04-199 -a -00	300	200	100	gruntowa nieulepszona	0
III/2025	04.Kamienica	TPP	02-16-1-04-199 -d -00	600	200	400	gruntowa nieulepszona	0
III/2025	04.Kamienica	TPP	02-16-1-04-199 -f -00	600	500	100	gruntowa nieulepszona	0
III/2025	04.Kamienica	TPP	02-16-1-04-199 -g -00	300	200	100	gruntowa ulepszona	0
III/2025	04.Kamienica	TPP	02-16-1-04-199 -k -00	300	200	100	gruntowa nieulepszona	0
III/2025	04.Kamienica	TPP	02-16-1-04-214 -c -00	300	200	100	gruntowa ulepszona	0
III/2025	04.Kamienica	TPP	02-16-1-04-214 -d -00	400	300	100	gruntowa nieulepszona	0
III/2025	04.Kamienica	TPP	02-16-1-04-214 -f -00	400	300	100	gruntowa nieulepszona	0
III/2025	04.Kamienica	TPP	02-16-1-04-231 -a -00	500	400	100	twarda	0
III/2025	04.Kamienica	TPP	02-16-1-04-231 -c -00	200	200	0		0
III/2025	04.Kamienica	TPP	02-16-1-04-231 -f -00	300	200	100	twarda	0
III/2025	04.Kamienica	TPP	02-16-1-04-235 -a -00	600	400	200	gruntowa nieulepszona	0
III/2025	04.Kamienica	TPP	02-16-1-04-253 -a -00	200	100	100	gruntowa ulepszona	0
III/2025	04.Kamienica	TPP	02-16-1-04-254 -c -00	500	400	100	gruntowa nieulepszona	0
III/2025	04.Kamienica	TPP	02-16-1-04-297 -c -00	600	200	400	gruntowa nieulepszona	0
III/2025	04.Kamienica	TPP	02-16-1-04-297 -d -00	1000	200	800	gruntowa nieulepszona	0
III/2025	04.Kamienica	TPP	02-16-1-04-297 -g -00	1000	400	600	gruntowa nieulepszona	0

III/2025	04.Kamienica	TWP	02-16-1-04-185 -b -00	300	200	100	gruntowa nieulepszona	3
III/2025	04.Kamienica	TWP	02-16-1-04-197 -b -00	500	300	200	gruntowa nieulepszona	0
III/2025	04.Kamienica	TWP	02-16-1-04-199 -b -00	400	300	100	gruntowa nieulepszona	0
III/2025	04.Kamienica	TWP	02-16-1-04-199 -c -00	400	300	100	gruntowa nieulepszona	0
III/2025	04.Kamienica	TWP	02-16-1-04-199 -h -00	500	400	100	gruntowa nieulepszona	0
III/2025	04.Kamienica	TWP	02-16-1-04-214 -b -00	700	500	200	gruntowa nieulepszona	0
III/2025	04.Kamienica	TWP	02-16-1-04-231 -b -00	300	200	100	gruntowa nieulepszona	0
III/2025	04.Kamienica	TWP	02-16-1-04-297 -f -00	1000	200	800	gruntowa nieulepszona	0
III/2025	04.Kamienica	TWP	02-16-1-04-297 -j -00	1000	200	800	gruntowa nieulepszona	0
III/2025	04.Kamienica	TWP	02-16-1-04-298 -g -00	500	300	200	gruntowa nieulepszona	0
III/2025	04.Kamienica	TWP	02-16-1-04-301 -c -00	700	500	200	gruntowa nieulepszona	0
III/2025	04.Kamienica	TWP	02-16-1-04-301 -k -00	500	200	300	gruntowa nieulepszona	0

Pakiet: IV/2025

PAKIET	Leśnictwo	Grupa czynności	Adres leśny	Odległość zrywki całkowita	Odległość zrywki po lesie	Odległość zrywki poza lasem	Typ nawierzchni	Nachylenie terenu %
IV/2025	06.Koszęcin	CSS	02-16-1-06-372 -c -01	200	200	0		0
IV/2025	06.Koszęcin	IB	02-16-1-06-290 -a -00	100	100	0		0
IV/2025	06.Koszęcin	IB	02-16-1-06-317 -i -00	400	400	0		0
IV/2025	06.Koszęcin	IB	02-16-1-06-343 -d -00	200	200	0		0
IV/2025	06.Koszęcin	IB	02-16-1-06-400 -b -00	200	200	0		0
IV/2025	06.Koszęcin	IB	02-16-1-06-405 -i -00	200	200	0		0
IV/2025	06.Koszęcin	IB	02-16-1-06-438 -f -00	100	100	0		0
IV/2025	06.Koszęcin	IB	02-16-1-06-438 -l -00	300	300	0		0
IV/2025	06.Koszęcin	IB	02-16-1-06-443 -a -01	600	600	0		0
IV/2025	06.Koszęcin	IB	02-16-1-06-471 -i -00	100	100	0		0
IV/2025	06.Koszęcin	IB	02-16-1-06-471 -j -00	1000	1000	0		0
IV/2025	06.Koszęcin	IB	02-16-1-06-474 -d -00	100	100	0		0
IV/2025	06.Koszęcin	IIIA	02-16-1-06-317 -m -00	100	100	0		0
IV/2025	06.Koszęcin	IIIAU	02-16-1-06-317 -l -00	200	200	0		0
IV/2025	06.Koszęcin	PR	02-16-1-06- - -	500	500	0		0
IV/2025	06.Koszęcin	PTP	02-16-1-06- - -	500	500	0		0
IV/2025	06.Koszęcin	PTW	02-16-1-06- - -	500	500	0		0
IV/2025	06.Koszęcin	TPN	02-16-1-06-372 -c -99	200	200	0		0
IV/2025	06.Koszęcin	TPP	02-16-1-06-266 -c -00	100	100	0		0
IV/2025	06.Koszęcin	TPP	02-16-1-06-290 -g -00	200	200	0		0

IV/2025	06.Koszęcin	TPP	02-16-1-06-292 -a -00	200	200	0	0
IV/2025	06.Koszęcin	TPP	02-16-1-06-292 -c -00	300	300	0	0
IV/2025	06.Koszęcin	TPP	02-16-1-06-317 -c -00	300	300	0	0
IV/2025	06.Koszęcin	TPP	02-16-1-06-319 -d -00	200	200	0	0
IV/2025	06.Koszęcin	TPP	02-16-1-06-399 -a -00	400	400	0	0
IV/2025	06.Koszęcin	TPP	02-16-1-06-440 -a -00	300	300	0	0
IV/2025	06.Koszęcin	TPP	02-16-1-06-470 -k -00	100	100	0	0
IV/2025	06.Koszęcin	TPP	02-16-1-06-471 -c -00	300	300	0	0
IV/2025	06.Koszęcin	TPP	02-16-1-06-475 -n -00	100	100	0	0
IV/2025	06.Koszęcin	TWP	02-16-1-06-317 -a -00	400	400	0	0
IV/2025	06.Koszęcin	TWP	02-16-1-06-320 -c -00	200	200	0	0
IV/2025	06.Koszęcin	TWP	02-16-1-06-320 -g -00	100	100	0	0
IV/2025	06.Koszęcin	TWP	02-16-1-06-346 -h -00	300	300	0	0
IV/2025	06.Koszęcin	TWP	02-16-1-06-368 -f -00	600	600	0	0
IV/2025	06.Koszęcin	TWP	02-16-1-06-368 -j -00	400	400	0	0
IV/2025	06.Koszęcin	TWP	02-16-1-06-370 -a -00	200	200	0	0
IV/2025	06.Koszęcin	TWP	02-16-1-06-399 -l -00	500	500	0	0
IV/2025	06.Koszęcin	TWP	02-16-1-06-405 -f -00	200	200	0	0
IV/2025	06.Koszęcin	TWP	02-16-1-06-406 -g -00	400	400	0	0
IV/2025	06.Koszęcin	TWP	02-16-1-06-470 -i -00	300	300	0	0
IV/2025	06.Koszęcin	TWP	02-16-1-06-474 -h -00	200	200	0	0
IV/2025	07.Piłka	CSS	02-16-1-07-416 -i -01	400	400	0	0
IV/2025	07.Piłka	IB	02-16-1-07-322 -a -00	100	100	0	0
IV/2025	07.Piłka	IB	02-16-1-07-322 -b -00	200	200	0	0
IV/2025	07.Piłka	IB	02-16-1-07-380 -j -00	100	100	0	0

IV/2025	07.Piłka	IB	02-16-1-07-409 -f -01	200	200	0		1
IV/2025	07.Piłka	IB	02-16-1-07-411 -j -00	200	200	0		0
IV/2025	07.Piłka	IB	02-16-1-07-413 -i -00	600	200	400	gruntowa nieulepszona	0
IV/2025	07.Piłka	IB	02-16-1-07-418 -b -00	200	200	0		0
IV/2025	07.Piłka	IB	02-16-1-07-449 -b -00	700	100	600	gruntowa nieulepszona	0
IV/2025	07.Piłka	IB	02-16-1-07-450 -h -00	100	100	0		0
IV/2025	07.Piłka	IB	02-16-1-07-450 -l -00	300	300	0		0
IV/2025	07.Piłka	PR	02-16-1-07- - -	300	300	0		0
IV/2025	07.Piłka	PTP	02-16-1-07- - -	300	300	0		0
IV/2025	07.Piłka	PTW	02-16-1-07- - -	300	300	0		0
IV/2025	07.Piłka	TPN	02-16-1-07-416 -i -99	400	100	300	gruntowa nieulepszona	0
IV/2025	07.Piłka	TPP	02-16-1-07-268 -b -00	200	200	0		0
IV/2025	07.Piłka	TPP	02-16-1-07-268 -d -00	200	200	0		0
IV/2025	07.Piłka	TPP	02-16-1-07-378 -a -00	200	200	0		0
IV/2025	07.Piłka	TPP	02-16-1-07-378 -b -00	200	200	0		0
IV/2025	07.Piłka	TPP	02-16-1-07-379 -k -00	200	200	0		0
IV/2025	07.Piłka	TPP	02-16-1-07-415 -b -00	100	100	0		1
IV/2025	07.Piłka	TPP	02-16-1-07-416 -b -00	400	400	0		1
IV/2025	07.Piłka	TPP	02-16-1-07-416 -d -00	300	300	0		1
IV/2025	07.Piłka	TWP	02-16-1-07-326 -g -00	100	100	0		0
IV/2025	07.Piłka	TWP	02-16-1-07-378 -f -00	100	100	0		1
IV/2025	07.Piłka	TWP	02-16-1-07-411 -i -00	400	200	200	gruntowa ulepszona	1
IV/2025	07.Piłka	TWP	02-16-1-07-412 -g -00	300	300	0		1
IV/2025	07.Piłka	TWP	02-16-1-07-413 -d -00	400	100	300	gruntowa ulepszona	1
IV/2025	07.Piłka	TWP	02-16-1-07-413 -f -00	400	200	200	gruntowa nieulepszona	1

IV/2025	07.Piłka	TWP	02-16-1-07-414 -h -00	400	100	300	gruntowa ulepszona	1
IV/2025	07.Piłka	TWP	02-16-1-07-449 -c -00	600	100	500	gruntowa ulepszona	1
IV/2025	07.Piłka	TWP	02-16-1-07-450 -a -00	400	100	300	gruntowa ulepszona	0
IV/2025	07.Piłka	TWP	02-16-1-07-452 -f -00	200	200	0		0
IV/2025	07.Piłka	TWP	02-16-1-07-452 -g -00	200	200	0		0
IV/2025	08.Strzebiń	IB	02-16-1-08-461 -k -01	500	500	0		0
IV/2025	08.Strzebiń	IB	02-16-1-08-461 -n -00	300	300	0		0
IV/2025	08.Strzebiń	IB	02-16-1-08-461 -p -00	100	100	0		0
IV/2025	08.Strzebiń	IB	02-16-1-08-501 -a -00	100	100	0		0
IV/2025	08.Strzebiń	IB	02-16-1-08-501 -f -00	200	200	0		0
IV/2025	08.Strzebiń	IB	02-16-1-08-507 -c -00	200	200	0		0
IV/2025	08.Strzebiń	PR	02-16-1-08- - -	200	200	0		
IV/2025	08.Strzebiń	PTP	02-16-1-08- - -	200	200	0		0
IV/2025	08.Strzebiń	PTW	02-16-1-08- - -	200	200	0		0
IV/2025	08.Strzebiń	TPP	02-16-1-08-360 -g -00	100	100	0		
IV/2025	08.Strzebiń	TPP	02-16-1-08-363 -bx -00	200	200	0		
IV/2025	08.Strzebiń	TPP	02-16-1-08-363 -s -00	200	200	0		
IV/2025	08.Strzebiń	TPP	02-16-1-08-363 -z -00	100	100	0		0
IV/2025	08.Strzebiń	TPP	02-16-1-08-392 -a -00	400	400	0		0
IV/2025	08.Strzebiń	TPP	02-16-1-08-392 -d -00	200	200	0		0
IV/2025	08.Strzebiń	TPP	02-16-1-08-393 -d -00	100	100	0		0
IV/2025	08.Strzebiń	TPP	02-16-1-08-394 -c -00	100	100	0		0
IV/2025	08.Strzebiń	TPP	02-16-1-08-394 -g -00	100	100	0		0
IV/2025	08.Strzebiń	TPP	02-16-1-08-394 -i -00	100	100	0		0
IV/2025	08.Strzebiń	TPP	02-16-1-08-431 -b -00	100	100	0		0

IV/2025	08.Strzebiń	TPP	02-16-1-08-432 -b -00	300	300	0	0
IV/2025	08.Strzebiń	TPP	02-16-1-08-433 -g -00	200	200	0	0
IV/2025	08.Strzebiń	TPP	02-16-1-08-433 -i -00	400	400	0	0
IV/2025	08.Strzebiń	TPP	02-16-1-08-434 -a -00	300	300	0	0
IV/2025	08.Strzebiń	TPP	02-16-1-08-434 -b -00	300	300	0	0
IV/2025	08.Strzebiń	TPP	02-16-1-08-434 -c -00	300	300	0	0
IV/2025	08.Strzebiń	TPP	02-16-1-08-461 -o -00	200	200	0	0
IV/2025	08.Strzebiń	TPP	02-16-1-08-462 -g -00	300	300	0	0
IV/2025	08.Strzebiń	TPP	02-16-1-08-462 -o -00	200	200	0	0
IV/2025	08.Strzebiń	TPP	02-16-1-08-462 -p -00	300	300	0	0
IV/2025	08.Strzebiń	TPP	02-16-1-08-464 -d -00	100	100	0	0
IV/2025	08.Strzebiń	TPP	02-16-1-08-502 -i -00	100	100	0	0
IV/2025	08.Strzebiń	TPP	02-16-1-08-502 -o -00	200	200	0	0
IV/2025	08.Strzebiń	TPP	02-16-1-08-502 -t -00	200	200	0	0
IV/2025	08.Strzebiń	TPP	02-16-1-08-504 -c -00	200	200	0	0
IV/2025	08.Strzebiń	TPP	02-16-1-08-506 -a -00	500	500	0	0
IV/2025	08.Strzebiń	TPP	02-16-1-08-558 -b -00	100	100	0	0
IV/2025	08.Strzebiń	TPP	02-16-1-08-559 -d -00	500	500	0	0
IV/2025	08.Strzebiń	TPP	02-16-1-08-601 -c -00	200	200	0	0
IV/2025	08.Strzebiń	TPP	02-16-1-08-601 -d -00	200	200	0	0
IV/2025	08.Strzebiń	TPP	02-16-1-08-601 -g -00	100	100	0	0
IV/2025	08.Strzebiń	TPP	02-16-1-08-643 -c -00	100	100	0	0
IV/2025	08.Strzebiń	TPP	02-16-1-08-643 -d -00	200	200	0	0
IV/2025	08.Strzebiń	TWP	02-16-1-08-397 -k -00	200	200	0	0
IV/2025	08.Strzebiń	TWP	02-16-1-08-429 -h -00	300	300	0	0

IV/2025	08.Strzebiń	TWP	02-16-1-08-433 -h -00	200	200	0		
IV/2025	08.Strzebiń	TWP	02-16-1-08-462 -d -00	100	100	0		0
IV/2025	08.Strzebiń	TWP	02-16-1-08-462 -f -00	300	300	0		0
IV/2025	08.Strzebiń	TWP	02-16-1-08-463 -a -00	300	300	0		0
IV/2025	08.Strzebiń	TWP	02-16-1-08-502 -w -00	200	200	0		0
IV/2025	08.Strzebiń	TWP	02-16-1-08-552 -h -00	100	100	0		
IV/2025	08.Strzebiń	TWP	02-16-1-08-599 -c -00	100	100	0		0
IV/2025	09.Brusiek	IB	02-16-1-09-481 -n -00	100	100	0		0
IV/2025	09.Brusiek	IB	02-16-1-09-512 -f -00	200	200	0		0
IV/2025	09.Brusiek	IB	02-16-1-09-561 -m -00	100	100	0		0
IV/2025	09.Brusiek	IB	02-16-1-09-563 -k -00	200	200	0		0
IV/2025	09.Brusiek	IB	02-16-1-09-564 -g -00	600	300	300	gruntowa nieulepszona	1
IV/2025	09.Brusiek	IB	02-16-1-09-614 -a -00	100	100	0		0
IV/2025	09.Brusiek	IB	02-16-1-09-615 -f -00	200	200	0		0
IV/2025	09.Brusiek	IB	02-16-1-09-615 -k -00	200	200	0		0
IV/2025	09.Brusiek	IB	02-16-1-09-650 -b -00	300	300	0		0
IV/2025	09.Brusiek	IB	02-16-1-09-655 -d -00	100	100	0		0
IV/2025	09.Brusiek	PR	02-16-1-09- - -	100	100	0		0
IV/2025	09.Brusiek	PTP	02-16-1-09- - -	100	100	0		0
IV/2025	09.Brusiek	PTW	02-16-1-09- - -	100	100	0		0
IV/2025	09.Brusiek	TPP	02-16-1-09-479 -a -00	200	200	0		0
IV/2025	09.Brusiek	TPP	02-16-1-09-479 -c -00	100	100	0		0
IV/2025	09.Brusiek	TPP	02-16-1-09-479 -d -00	100	100	0		0
IV/2025	09.Brusiek	TPP	02-16-1-09-479 -f -00	300	300	0		0
IV/2025	09.Brusiek	TPP	02-16-1-09-479 -j -00	200	200	0		0

IV/2025	09.Brusiek	TPP	02-16-1-09-479 -k -00	400	400	0		0
IV/2025	09.Brusiek	TPP	02-16-1-09-480 -d -00	100	100	0		0
IV/2025	09.Brusiek	TPP	02-16-1-09-481 -a -00	100	100	0		0
IV/2025	09.Brusiek	TPP	02-16-1-09-481 -j -00	300	300	0		0
IV/2025	09.Brusiek	TPP	02-16-1-09-481 -m -00	100	100	0		0
IV/2025	09.Brusiek	TPP	02-16-1-09-481 -o -00	100	100	0		0
IV/2025	09.Brusiek	TPP	02-16-1-09-482 -d -00	200	200	0		0
IV/2025	09.Brusiek	TPP	02-16-1-09-482 -k -00	500	500	0		0
IV/2025	09.Brusiek	TPP	02-16-1-09-483 -b -00	200	200	0		0
IV/2025	09.Brusiek	TPP	02-16-1-09-483 -c -00	200	200	0		0
IV/2025	09.Brusiek	TPP	02-16-1-09-483 -d -00	200	200	0		0
IV/2025	09.Brusiek	TPP	02-16-1-09-483 -j -00	400	400	0		0
IV/2025	09.Brusiek	TPP	02-16-1-09-484 -f -00	500	100	400	gruntowa nieulepszona	1
IV/2025	09.Brusiek	TPP	02-16-1-09-509 -b -00	200	200	0		0
IV/2025	09.Brusiek	TPP	02-16-1-09-510 -c -00	100	100	0		0
IV/2025	09.Brusiek	TPP	02-16-1-09-510 -d -00	100	100	0		0
IV/2025	09.Brusiek	TPP	02-16-1-09-511 -a -00	300	300	0		0
IV/2025	09.Brusiek	TPP	02-16-1-09-511 -b -00	200	200	0		0
IV/2025	09.Brusiek	TPP	02-16-1-09-511 -c -00	500	100	400	gruntowa nieulepszona	1
IV/2025	09.Brusiek	TPP	02-16-1-09-512 -g -00	200	200	0		0
IV/2025	09.Brusiek	TPP	02-16-1-09-513 -a -00	100	100	0		0
IV/2025	09.Brusiek	TPP	02-16-1-09-513 -b -00	300	300	0		0
IV/2025	09.Brusiek	TPP	02-16-1-09-609 -c -00	200	200	0		0
IV/2025	09.Brusiek	TWP	02-16-1-09-480 -b -00	100	100	0		0
IV/2025	09.Brusiek	TWP	02-16-1-09-480 -g -00	100	100	0		0

IV/2025	09.Brusiek	TWP	02-16-1-09-481 -d -00	200	200	0	
IV/2025	09.Brusiek	TWP	02-16-1-09-484 -a -00	200	200	0	0
IV/2025	09.Brusiek	TWP	02-16-1-09-509 -h -00	100	100	0	0
IV/2025	09.Brusiek	TWP	02-16-1-09-512 -c -00	100	100	0	
IV/2025	09.Brusiek	TWP	02-16-1-09-512 -h -00	100	100	0	
IV/2025	09.Brusiek	TWP	02-16-1-09-514 -b -00	600	600	0	
IV/2025	09.Brusiek	TWP	02-16-1-09-514 -d -00	200	200	0	0
IV/2025	09.Brusiek	TWP	02-16-1-09-515 -g -00	200	200	0	
IV/2025	09.Brusiek	TWP	02-16-1-09-516 -c -00	100	100	0	
IV/2025	09.Brusiek	TWP	02-16-1-09-521 -a -00	200	200	0	
IV/2025	09.Brusiek	TWP	02-16-1-09-563 -c -00	100	100	0	
IV/2025	09.Brusiek	TWP	02-16-1-09-615 -a -00	200	200	0	0
IV/2025	09.Brusiek	TWP	02-16-1-09-615 -i -00	200	200	0	
IV/2025	10.Piasek	IB	02-16-1-10-549 -g -00	100	100	0	0
IV/2025	10.Piasek	IB	02-16-1-10-586 -k -00	400	400	0	0
IV/2025	10.Piasek	IB	02-16-1-10-589 -b -00	100	100	0	0
IV/2025	10.Piasek	IB	02-16-1-10-589 -d -00	100	100	0	0
IV/2025	10.Piasek	IB	02-16-1-10-589 -g -00	200	200	0	0
IV/2025	10.Piasek	IIIA	02-16-1-10-635 -h -00	600	600	0	0
IV/2025	10.Piasek	IIIAU	02-16-1-10-456 -i -00	100	100	0	0
IV/2025	10.Piasek	PR	02-16-1-10- - -	100	100	0	0
IV/2025	10.Piasek	PTP	02-16-1-10- - -	100	100	0	0
IV/2025	10.Piasek	PTW	02-16-1-10- - -	100	100	0	0
IV/2025	10.Piasek	TPP	02-16-1-10-494 -g -00	300	300	0	0
IV/2025	10.Piasek	TPP	02-16-1-10-496 -l -00	200	200	0	0

IV/2025	10.Piasek	TPP	02-16-1-10-497 -b -00	100	100	0	0
IV/2025	10.Piasek	TPP	02-16-1-10-497 -c -00	300	300	0	0
IV/2025	10.Piasek	TPP	02-16-1-10-498 -a -00	200	200	0	0
IV/2025	10.Piasek	TPP	02-16-1-10-498 -k -00	100	100	0	0
IV/2025	10.Piasek	TPP	02-16-1-10-498 -l -00	100	100	0	0
IV/2025	10.Piasek	TPP	02-16-1-10-540 -c -00	200	200	0	0
IV/2025	10.Piasek	TPP	02-16-1-10-542 -i -00	300	300	0	0
IV/2025	10.Piasek	TPP	02-16-1-10-545 -c -00	200	200	0	0
IV/2025	10.Piasek	TPP	02-16-1-10-545 -d -00	200	200	0	0
IV/2025	10.Piasek	TPP	02-16-1-10-549 -d -00	100	100	0	0
IV/2025	10.Piasek	TPP	02-16-1-10-549 -j -00	300	300	0	0
IV/2025	10.Piasek	TPP	02-16-1-10-586 -d -00	200	200	0	0
IV/2025	10.Piasek	TPP	02-16-1-10-587 -k -00	200	200	0	0
IV/2025	10.Piasek	TPP	02-16-1-10-588 -b -00	300	300	0	0
IV/2025	10.Piasek	TPP	02-16-1-10-590 -a -00	100	100	0	0
IV/2025	10.Piasek	TWP	02-16-1-10-456 -j -00	100	100	0	0
IV/2025	10.Piasek	TWP	02-16-1-10-457 -g -00	100	100	0	0
IV/2025	10.Piasek	TWP	02-16-1-10-458 -c -00	100	100	0	0
IV/2025	10.Piasek	TWP	02-16-1-10-458 -f -00	100	100	0	0
IV/2025	10.Piasek	TWP	02-16-1-10-458 -g -00	100	100	0	0
IV/2025	10.Piasek	TWP	02-16-1-10-458 -h -00	100	100	0	0
IV/2025	10.Piasek	TWP	02-16-1-10-496 -c -00	400	400	0	0
IV/2025	10.Piasek	TWP	02-16-1-10-496 -d -00	400	400	0	0
IV/2025	10.Piasek	TWP	02-16-1-10-496 -g -00	300	300	0	0
IV/2025	10.Piasek	TWP	02-16-1-10-497 -f -00	300	300	0	0

IV/2025	10.Piasek	TWP	02-16-1-10-540 -h -00	100	100	0		0
IV/2025	10.Piasek	TWP	02-16-1-10-541 -b -00	200	200	0		0
IV/2025	10.Piasek	TWP	02-16-1-10-549 -f -00	100	100	0		0
IV/2025	10.Piasek	TWP	02-16-1-10-586 -i -00	200	200	0		0
IV/2025	10.Piasek	TWP	02-16-1-10-587 -l -00	200	200	0		0
IV/2025	10.Piasek	TWP	02-16-1-10-587 -m -00	200	200	0		0
IV/2025	10.Piasek	TWP	02-16-1-10-594 -h -00	300	300	0		0
IV/2025	10.Piasek	TWP	02-16-1-10-632 -c -00	200	200	0		0
IV/2025	10.Piasek	TWP	02-16-1-10-632 -i -00	300	300	0		0
IV/2025	11.Kalety	IB	02-16-1-11-679 -b -00	300	200	100	gruntowa nieulepszona	0
IV/2025	11.Kalety	IB	02-16-1-11-679 -f -01	300	300	0		
IV/2025	11.Kalety	IB	02-16-1-11-682 -f -00	500	400	100	gruntowa nieulepszona	0
IV/2025	11.Kalety	IB	02-16-1-11-773 -a -00	300	200	100	gruntowa ulepszona	1
IV/2025	11.Kalety	IIIAU	02-16-1-11-728 -i -00	300	300	0		0
IV/2025	11.Kalety	PR	02-16-1-11- - -	400	400	0		
IV/2025	11.Kalety	PTP	02-16-1-11- - -	400	400	0		
IV/2025	11.Kalety	PTW	02-16-1-11- - -	400	400	0		
IV/2025	11.Kalety	TPP	02-16-1-11-681 -c -00	300	300	0		0
IV/2025	11.Kalety	TPP	02-16-1-11-682 -a -00	200	200	0		0
IV/2025	11.Kalety	TPP	02-16-1-11-682 -b -00	200	200	0		0
IV/2025	11.Kalety	TPP	02-16-1-11-686 -b -00	300	300	0		0
IV/2025	11.Kalety	TPP	02-16-1-11-686 -h -00	400	400	0		0
IV/2025	11.Kalety	TPP	02-16-1-11-692 -a -00	300	300	0		0
IV/2025	11.Kalety	TPP	02-16-1-11-725 -b -00	200	200	0		0
IV/2025	11.Kalety	TPP	02-16-1-11-730 -g -00	300	300	0		0

IV/2025	11.Kalety	TPP	02-16-1-11-730 -h -00	400	400	0		0
IV/2025	11.Kalety	TPP	02-16-1-11-748 -p -00	300	300	0		0
IV/2025	11.Kalety	TPP	02-16-1-11-775 -a -00	400	400	0		0
IV/2025	11.Kalety	TPP	02-16-1-11-775 -b -00	300	300	0		0
IV/2025	11.Kalety	TPP	02-16-1-11-776 -a -00	400	400	0		0
IV/2025	11.Kalety	TPP	02-16-1-11-776 -c -00	200	200	0		0
IV/2025	11.Kalety	TPP	02-16-1-11-776 -d -00	300	300	0		0
IV/2025	11.Kalety	TWP	02-16-1-11-677 -c -00	300	300	0		0
IV/2025	11.Kalety	TWP	02-16-1-11-677 -d -00	200	200	0		0
IV/2025	11.Kalety	TWP	02-16-1-11-677 -h -00	300	300	0		0
IV/2025	11.Kalety	TWP	02-16-1-11-691 -c -00	200	200	0		0
IV/2025	11.Kalety	TWP	02-16-1-11-691 -d -00	300	300	0		0
IV/2025	11.Kalety	TWP	02-16-1-11-692 -b -00	200	200	0		0
IV/2025	11.Kalety	TWP	02-16-1-11-729 -a -00	400	400	0		0
IV/2025	11.Kalety	TWP	02-16-1-11-729 -b -00	400	400	0		0
IV/2025	11.Kalety	TWP	02-16-1-11-757 -b -00	300	300	0		0
IV/2025	11.Kalety	TWP	02-16-1-11-773 -r -00	300	100	200	gruntowa ulepszona	0
IV/2025	11.Kalety	TWP	02-16-1-11-775 -c -00	300	300	0		0
IV/2025	11.Kalety	TWP	02-16-1-11-776 -b -00	400	400	0		0
IV/2025	11.Kalety	TWP	02-16-1-11-776 -f -00	300	300	0		0

Pakiet: V/2025

PAKIET	Leśnictwo	Grupa czynności	Adres leśny	Odległość zrywki całkowita	Odległość zrywki po lesie	Odległość zrywki poza lasem	Typ nawierzchni	Nachylenie terenu %
V/2025	12.Dyrdy	IB	02-16-1-12-530 -f -00	500	200	300	gruntowa nieulepszona	0
V/2025	12.Dyrdy	IB	02-16-1-12-534 -b -01	200	200	0		0
V/2025	12.Dyrdy	IB	02-16-1-12-578 -i -00	400	100	300	gruntowa nieulepszona	0
V/2025	12.Dyrdy	IB	02-16-1-12-620 -g -00	300	300	0		0
V/2025	12.Dyrdy	IB	02-16-1-12-625 -a -01	200	200	0		0
V/2025	12.Dyrdy	IB	02-16-1-12-661 -c -00	100	100	0		0
V/2025	12.Dyrdy	IB	02-16-1-12-668 -g -00	300	300	0		0
V/2025	12.Dyrdy	IIIA	02-16-1-12-529 -c -00	100	100	0		0
V/2025	12.Dyrdy	IIIAU	02-16-1-12-574 -b -00	700	200	500	gruntowa nieulepszona	0
V/2025	12.Dyrdy	PR	02-16-1-12- - -	500	400	100	gruntowa nieulepszona	0
V/2025	12.Dyrdy	PTP	02-16-1-12- - -	500	400	100	gruntowa nieulepszona	0
V/2025	12.Dyrdy	PTW	02-16-1-12- - -	500	400	100	gruntowa nieulepszona	0
V/2025	12.Dyrdy	TPP	02-16-1-12-527 -h -00	200	200	0		0
V/2025	12.Dyrdy	TPP	02-16-1-12-527 -j -00	100	100	0		0
V/2025	12.Dyrdy	TPP	02-16-1-12-528 -i -00	400	200	200	gruntowa nieulepszona	0
V/2025	12.Dyrdy	TPP	02-16-1-12-578 -g -00	200	100	100	gruntowa nieulepszona	0
V/2025	12.Dyrdy	TPP	02-16-1-12-619 -a -00	100	100	0		0
V/2025	12.Dyrdy	TPP	02-16-1-12-620 -b -00	400	400	0		0
V/2025	12.Dyrdy	TPP	02-16-1-12-623 -b -00	300	100	200	gruntowa nieulepszona	0
V/2025	12.Dyrdy	TPP	02-16-1-12-625 -f -00	300	100	200	gruntowa nieulepszona	0

V/2025	12.Dyrdy	TPP	02-16-1-12-660 -b -00	200	200	0		0
V/2025	12.Dyrdy	TPP	02-16-1-12-661 -a -00	100	100	0		0
V/2025	12.Dyrdy	TPP	02-16-1-12-661 -d -00	200	200	0		0
V/2025	12.Dyrdy	TPP	02-16-1-12-663 -f -00	200	200	0		0
V/2025	12.Dyrdy	TPP	02-16-1-12-664 -a -00	200	200	0		0
V/2025	12.Dyrdy	TPP	02-16-1-12-664 -b -00	300	300	0		0
V/2025	12.Dyrdy	TPP	02-16-1-12-664 -g -00	100	100	0		0
V/2025	12.Dyrdy	TPP	02-16-1-12-671 -b -00	100	100	0		0
V/2025	12.Dyrdy	TPP	02-16-1-12-671 -f -00	300	300	0		0
V/2025	12.Dyrdy	TWP	02-16-1-12-535 -f -00	100	100	0		0
V/2025	12.Dyrdy	TWP	02-16-1-12-536 -a -00	100	100	0		0
V/2025	12.Dyrdy	TWP	02-16-1-12-537 -g -00	200	200	0		0
V/2025	12.Dyrdy	TWP	02-16-1-12-583 -g -00	100	100	0		0
V/2025	12.Dyrdy	TWP	02-16-1-12-669 -b -00	200	200	0		0
V/2025	13.Zielona	IB	02-16-1-13-658 -p -00	100	100	0		0
V/2025	13.Zielona	IB	02-16-1-13-702 -f -00	200	200	0		0
V/2025	13.Zielona	IB	02-16-1-13-743 -f -00	200	200	0		0
V/2025	13.Zielona	IB	02-16-1-13-770 -a -00	400	300	100	gruntowa nieulepszona	2
V/2025	13.Zielona	IIIAU	02-16-1-13-702 -d -00	400	400	0		0
V/2025	13.Zielona	IIIAU	02-16-1-13-745 -f -00	400	400	0		0
V/2025	13.Zielona	PR	02-16-1-13- - -	100	100	0		0
V/2025	13.Zielona	PTP	02-16-1-13- - -	100	100	0		0
V/2025	13.Zielona	PTW	02-16-1-13- - -	100	100	0		0
V/2025	13.Zielona	TPP	02-16-1-13-658 -a -00	300	300	0		0
V/2025	13.Zielona	TPP	02-16-1-13-658 -b -00	400	400	0		0

V/2025	13.Zielona	TPP	02-16-1-13-658 -c -00	300	300	0		0
V/2025	13.Zielona	TPP	02-16-1-13-701 -a -00	300	300	0		0
V/2025	13.Zielona	TPP	02-16-1-13-702 -a -00	100	100	0		0
V/2025	13.Zielona	TPP	02-16-1-13-702 -g -00	400	400	0		0
V/2025	13.Zielona	TPP	02-16-1-13-704 -i -00	200	200	0		0
V/2025	13.Zielona	TPP	02-16-1-13-704 -l -00	200	200	0		0
V/2025	13.Zielona	TPP	02-16-1-13-704 -n -00	200	200	0		0
V/2025	13.Zielona	TPP	02-16-1-13-705 -c -00	300	300	0		0
V/2025	13.Zielona	TPP	02-16-1-13-705 -d -00	500	500	0		0
V/2025	13.Zielona	TPP	02-16-1-13-706 -g -00	200	200	0		0
V/2025	13.Zielona	TPP	02-16-1-13-707 -a -00	300	300	0		0
V/2025	13.Zielona	TPP	02-16-1-13-707 -b -00	200	200	0		0
V/2025	13.Zielona	TPP	02-16-1-13-707 -c -00	100	100	0		0
V/2025	13.Zielona	TPP	02-16-1-13-707 -d -00	100	100	0		0
V/2025	13.Zielona	TPP	02-16-1-13-709 -b -00	200	200	0		0
V/2025	13.Zielona	TPP	02-16-1-13-736 -b -00	400	400	0		0
V/2025	13.Zielona	TPP	02-16-1-13-737 -d -00	300	300	0		0
V/2025	13.Zielona	TPP	02-16-1-13-761 -c -00	200	200	0		0
V/2025	13.Zielona	TPP	02-16-1-13-762 -a -00	200	200	0		0
V/2025	13.Zielona	TPP	02-16-1-13-762 -i -00	200	200	0		0
V/2025	13.Zielona	TPP	02-16-1-13-771 -i -00	600	500	100	gruntowa ulepszona	0
V/2025	13.Zielona	TWP	02-16-1-13-657 -i -00	100	100	0		0
V/2025	13.Zielona	TWP	02-16-1-13-701 -b -00	100	100	0		0
V/2025	13.Zielona	TWP	02-16-1-13-701 -c -00	300	300	0		0
V/2025	13.Zielona	TWP	02-16-1-13-701 -d -00	400	400	0		0

V/2025	13.Zielona	TWP	02-16-1-13-701 -f -00	200	200	0	0
V/2025	13.Zielona	TWP	02-16-1-13-702 -b -00	100	100	0	0
V/2025	13.Zielona	TWP	02-16-1-13-704 -o -00	200	200	0	0
V/2025	13.Zielona	TWP	02-16-1-13-705 -k -00	300	300	0	0
V/2025	13.Zielona	TWP	02-16-1-13-732 -f -00	100	100	0	0
V/2025	13.Zielona	TWP	02-16-1-13-765 -f -00	200	200	0	0
V/2025	13.Zielona	TWP	02-16-1-13-771 -b -00	500	500	0	0

Zestawienie pozycji z dodatkowymi utrudnieniami w zakresie pozyskania i zrywki

Pakiet: I/2025

Leśnictwo	Grupa czynności	Adres leśny	Utrudnienia (przyczyna) w zakresie pozyskania drewna	Współczynnik	Utrudnienia (przyczyna) w zakresie zrywki drewna	Współczynnik
01.Kalina	IIIAU	02-16-1-01-10 -h -00		1	Słaba nośność gruntu	1,2
01.Kalina	IVD	02-16-1-01-9 -f -00		1	Słaba nośność gruntu	1,1
01.Kalina	IVD	02-16-1-01-9 -g -00	Miejscowe przeszkody terenowe	1,1	Słaba nośność gruntu	1,1
01.Kalina	TWP	02-16-1-01-8 -j -00		1	Słaba nośność gruntu	1,1
01.Kalina	TWP	02-16-1-01-9 -h -00		1	Słaba nośność gruntu	1,1
02.Boronów	IB	02-16-1-02-134 -h -00	Linie energetyczne, drogi i granice	1,1		1
02.Boronów	IIIAU	02-16-1-02-133 -h -00	Linie energetyczne, drogi i granice	1,1		1
02.Boronów	IIIAU	02-16-1-02-163 -j -00	Linie energetyczne, drogi i granice	1,1		1

Pakiet: II/2025

Leśnictwo	Grupa czynności	Adres leśny	Utrudnienia (przyczyna) w zakresie pozyskania drewna	Współczynnik	Utrudnienia (przyczyna) w zakresie zrywki drewna	Współczynnik
03.Cieszowa	IIIAU	02-16-1-03-129A -f -00	Miejscowe przeszkody terenowe	1,1		1
03.Cieszowa	TPP	02-16-1-03-153 -i -00		1	Słaba nośność gruntu	1,1
03.Cieszowa	TPP	02-16-1-03-201 -g -00		1	Miejscowe utrudnienia terenowe	1,1
05.Lipowiec	TPP	02-16-1-05-219 -f -00		1	Słaba nośność gruntu	1,1
05.Lipowiec	TPP	02-16-1-05-244 -f -00		1	Słaba nośność gruntu	1,1
05.Lipowiec	TPP	02-16-1-05-262 -j -00	Linie energetyczne, drogi i granice	1,1		1
05.Lipowiec	TPP	02-16-1-05-287 -n -00	Linie energetyczne, drogi i granice	1,1		1
05.Lipowiec	TWP	02-16-1-05-240 -a -00		1	Słaba nośność gruntu	1,1
05.Lipowiec	TWP	02-16-1-05-282 -f -00		1	Słaba nośność gruntu	1,1

Pakiet: III/2025

Leśnictwo	Grupa czynności	Adres leśny	Utrudnienia (przyczyna) w zakresie pozyskania drewna	Współczynnik	Utrudnienia (przyczyna) w zakresie zrywki drewna	Współczynnik

Pakiet: IV/2025

Leśnictwo	Grupa czynności	Adres leśny	Utrudnienia (przyczyna) w zakresie pozyskania drewna	Współczynnik	Utrudnienia (przyczyna) w zakresie zrywki drewna	Współczynnik
06.Koszęcin	IB	02-16-1-06-317 -i -00		1	Miejscowe utrudnienia terenowe	1,1
06.Koszęcin	IB	02-16-1-06-438 -f -00	Linie energetyczne, drogi i granice	1,1		1
06.Koszęcin	IB	02-16-1-06-438 -l -00	Linie energetyczne, drogi i granice	1,1		1
06.Koszęcin	IB	02-16-1-06-471 -i -00	Linie energetyczne, drogi i granice	1,1		1
06.Koszęcin	TPP	02-16-1-06-319 -d -00	Rabatowałki	1,1	Rabatowałki	1,1
06.Koszęcin	TWP	02-16-1-06-368 -f -00	Rabatowałki	1,1	Rabatowałki	1,1
09.Brusiek	TWP	02-16-1-09-480 -g -00	Inne utrudnienia	1,1		1
09.Brusiek	TWP	02-16-1-09-512 -c -00	Inne utrudnienia	1,1		1
09.Brusiek	TWP	02-16-1-09-512 -h -00	Inne utrudnienia	1,1		1
09.Brusiek	TWP	02-16-1-09-516 -c -00	Inne utrudnienia	1,1		1
09.Brusiek	TWP	02-16-1-09-521 -a -00	Inne utrudnienia	1,1		1
09.Brusiek	TWP	02-16-1-09-563 -c -00	Inne utrudnienia	1,1		1

Pakiet: V/2025

Leśnictwo	Grupa czynności	Adres leśny	Utrudnienia (przyczyna) w zakresie pozyskania drewna	Współczynnik	Utrudnienia (przyczyna) w zakresie zrywki drewna	Współczynnik
12.Dyrdy	IB	02-16-1-12-625 -a -01	Linie energetyczne, drogi i granice	1,1		1
13.Zielona	TWP	02-16-1-13-701 -d -00	Niewielka masa do pozyskania	1,1		1

Zestawienie pozycji niedostępnych dla pozyskania maszynowego**Pakiet: I/2025**

Leśnictwo/Szkołka/ nwentarz	Adres leśny	Powierzchnia {Ha}	Nachyleni e [%]	Typ siedliskowy lasu	Pokrywa	Rzeźba	Ilość [m3]
Boronów	02-16-1-02-112 -c -00	10,73	6	LMW	ZAD	NIZ RÓW	461,00
Kalina	02-16-1-01-10 -h -00	5,69	2	OL	SZAD	NIZ RÓW	827,00
Kalina	02-16-1-01-30 -b -00	2,21	2	LMW	ZAD	NIZ RÓW	329,00
Kalina	02-16-1-01-9 -f -00	7,19	2	LMW	ZAD	NIZ RÓW	520,00
Kalina	02-16-1-01-9 -g -00	1,54	2	LMW	ZAD	NIZ RÓW	224,00

Pakiet: II/2025

Leśnictwo/Szkółka/ nwentarz	Adres leśny	Powierzchnia {Ha}	Nachyleni e [%]	Typ siedliskowy lasu	Pokrywa	Rzeźba	Ilość [m3]
Lipowiec	02-16-1-05-282 -f -00	0,73	4	OL	SZAD	NIZ RÓW	20,00

Pakiet: III/2025

Leśnictwo/Szkółka/ nwentarz	Adres leśny	Powierzchnia {Ha}	Nachyleni e [%]	Typ siedliskowy lasu	Pokrywa	Rzeźba	Ilość [m3]
Kamienica	02-16-1-04-175 -a -99	6,63	3	BMW	ZAD	NIZ RÓW	73,00
Kamienica	02-16-1-04-181 -h -00	1,02	3	BMW	ZAD	NIZ RÓW	55,00
Kamienica	02-16-1-04-181 -i -00	0,91	3	BMW	ZAD	NIZ RÓW	45,00
Kamienica	02-16-1-04-181 -j -00	1,93	2	LMW	ZAD	NIZ RÓW	68,00

Pakiet: IV/2025

Leśnictwo/Szkółka/ nwentarz	Adres leśny	Powierzchnia {Ha}	Nachyleni e [%]	Typ siedliskowy lasu	Pokrywa	Rzeźba	Ilość [m3]
Piasek	02-16-1-10-498 -k -00	0,38	1	OL	ZAD	NIZ RÓW	10,00

Pakiet: V/2025

Leśnictwo/Szkółka/ nwentarz	Adres leśny	Powierzchnia {Ha}	Nachylenie [%]	Typ siedliskowy lasu	Pokrywa	Rzeźba	Ilość [m3]
Dyrdy	02-16-1-12-530 -f -00	2,19	3	BMW	SZAD	NIZ RÓW	334,00

Załącznik nr 2.3.6 do SWZ

Informacja o optymalnej technologii pozyskania drewna (potencjał)

Pakiet: I/2025

Leśnictwo	Adres leśny	Grupa czynn.	Pozyskanie maszynowe [m3]	%	Pozyskanie ręczne [m3]	%	Razem [m3]
Boronów	02-16-1-02- - -	PR			200	100	200
Boronów	02-16-1-02- - -	PTP			270	100	270
Boronów	02-16-1-02- - -	PTW			200	100	200
Boronów	02-16-1-02-102 -f -00	TWP	232	88	32	12	264
Boronów	02-16-1-02-102 -g -00	TWP	24	83	5	17	29
Boronów	02-16-1-02-109 -c -00	TPP			99	100	99
Boronów	02-16-1-02-110 -b -00	TPP	101	98	2	2	103
Boronów	02-16-1-02-112 -a -00	TWP			130	100	130
Boronów	02-16-1-02-112 -c -00	IVD			461	100	461
Boronów	02-16-1-02-113 -b -00	TPP	166	75	55	25	221
Boronów	02-16-1-02-113 -d -00	TPP			198	100	198
Boronów	02-16-1-02-113 -f -00	TPP			66	100	66
Boronów	02-16-1-02-114 -a -00	TWP	138	88	19	12	157
Boronów	02-16-1-02-115 -a -00	TWP			73	100	73
Boronów	02-16-1-02-116 -d -00	TWP			104	100	104
Boronów	02-16-1-02-118 -i -00	TPP			21	100	21
Boronów	02-16-1-02-118 -n -00	TPP			50	100	50
Boronów	02-16-1-02-133 -h -00	III AU			304	100	304
Boronów	02-16-1-02-133 -i -00	TWP			72	100	72
Boronów	02-16-1-02-134 -a -00	TWP			116	100	116
Boronów	02-16-1-02-134 -d -00	TPP			145	100	145

Boronów	02-16-1-02-134 -f -00	TPP			107	100	107
Boronów	02-16-1-02-134 -g -00	TWP			63	100	63
Boronów	02-16-1-02-134 -h -00	IB			339	100	339
Boronów	02-16-1-02-134 -j -00	TWP			14	100	14
Boronów	02-16-1-02-135 -a -00	IIIA	284	94	17	6	301
Boronów	02-16-1-02-136 -h -00	TPP	31	86	5	14	36
Boronów	02-16-1-02-136 -i -00	TPP	40	85	7	15	47
Boronów	02-16-1-02-136 -j -00	IIIA	66	87	10	13	76
Boronów	02-16-1-02-138 -k -00	IB			121	100	121
Boronów	02-16-1-02-160 -i -00	TPP			44	100	44
Boronów	02-16-1-02-163 -g -00	IIIAU	443	89	57	11	500
Boronów	02-16-1-02-163 -j -00	IIIAU	158	78	44	22	202
Boronów	02-16-1-02-165 -a -00	TPP	78	79	21	21	99
Boronów	02-16-1-02-165 -c -00	TPP	400	98	9	2	409
Boronów	02-16-1-02-165 -d -00	TPP			32	100	32
Boronów	02-16-1-02-165 -f -00	TPP	106	91	11	9	117
Boronów	02-16-1-02-165 -g -00	TPP			20	100	20
Boronów	02-16-1-02-165 -k -00	TPP			9	100	9
Boronów	02-16-1-02-63 -b -00	IB	652	85	119	15	771
Boronów	02-16-1-02-65 -f -00	IB	625	93	46	7	671
Boronów	02-16-1-02-66 -d -00	IB	673	91	69	9	742
Boronów	02-16-1-02-95 -h -00	TWP			71	100	71
Kalina	02-16-1-01- - -	PR			140	100	140
Kalina	02-16-1-01- - -	PTP			605	100	605
Kalina	02-16-1-01- - -	PTW			65	100	65
Kalina	02-16-1-01-10 -b -00	TWP	226	98	5	2	231

Kalina	02-16-1-01-10 -c -00	TWP	139	93	10	7	149
Kalina	02-16-1-01-10 -d -00	TWP	76	70	32	30	108
Kalina	02-16-1-01-10 -h -00	IIIAU			827	100	827
Kalina	02-16-1-01-10 -j -00	TPP			69	100	69
Kalina	02-16-1-01-11 -b -00	TPP			92	100	92
Kalina	02-16-1-01-11 -c -00	TWP			101	100	101
Kalina	02-16-1-01-11 -d -00	TPP			341	100	341
Kalina	02-16-1-01-11 -f -00	TPP			32	100	32
Kalina	02-16-1-01-11 -k -00	TPP			11	100	11
Kalina	02-16-1-01-12 -h -00	TPP			17	100	17
Kalina	02-16-1-01-15 -f -99	TWP			49	100	49
Kalina	02-16-1-01-15 -g -99	TWP			81	100	81
Kalina	02-16-1-01-15 -j -00	TPP			107	100	107
Kalina	02-16-1-01-16 -d -00	TPP	112	90	12	10	124
Kalina	02-16-1-01-30 -b -00	IIIAU			329	100	329
Kalina	02-16-1-01-46 -f -00	TPP			59	100	59
Kalina	02-16-1-01-57 -n -00	IB	518	96	22	4	540
Kalina	02-16-1-01-60 -l -00	TPP			67	100	67
Kalina	02-16-1-01-61 -d -00	TPP	63	91	6	9	69
Kalina	02-16-1-01-61 -f -00	TPP	147	90	16	10	163
Kalina	02-16-1-01-62 -f -00	TPP			74	100	74
Kalina	02-16-1-01-72 -a -00	IB	681	99	4	1	685
Kalina	02-16-1-01-72 -b -00	TPP	99	79	27	21	126
Kalina	02-16-1-01-72 -c -00	TPP			87	100	87
Kalina	02-16-1-01-72 -d -00	TPP			111	100	111
Kalina	02-16-1-01-72 -f -00	TPP	83	81	19	19	102

Kalina	02-16-1-01-72 -i -00	TPP			39	100	39
Kalina	02-16-1-01-72 -j -00	TPP			106	100	106
Kalina	02-16-1-01-7 -a -00	TPP	160	83	33	17	193
Kalina	02-16-1-01-7 -c -00	TPP			46	100	46
Kalina	02-16-1-01-7 -f -00	TPP			150	100	150
Kalina	02-16-1-01-7 -h -00	TPP			95	100	95
Kalina	02-16-1-01-7 -k -00	TPP			21	100	21
Kalina	02-16-1-01-7 -m -00	TPP	5	100			5
Kalina	02-16-1-01-7 -n -00	TPP	343	77	102	23	445
Kalina	02-16-1-01-7 -o -00	TPP			165	100	165
Kalina	02-16-1-01-7 -p -00	TPP	73	74	26	26	99
Kalina	02-16-1-01-8 -b -00	TPP			9	100	9
Kalina	02-16-1-01-8 -c -00	TWP	72	97	2	3	74
Kalina	02-16-1-01-8 -g -00	TWP	126	86	21	14	147
Kalina	02-16-1-01-8 -h -00	TPP			59	100	59
Kalina	02-16-1-01-8 -i -00	TWP	11	79	3	21	14
Kalina	02-16-1-01-8 -j -00	TWP			37	100	37
Kalina	02-16-1-01-8 -l -00	TPP			52	100	52
Kalina	02-16-1-01-8 -m -00	TPP			98	100	98
Kalina	02-16-1-01-8 -n -00	TWP			78	100	78
Kalina	02-16-1-01-9 -f -00	IVD			520	100	520
Kalina	02-16-1-01-9 -g -00	IVD			224	100	224
Kalina	02-16-1-01-9 -h -00	TWP			44	100	44
Kalina	02-16-1-01-9 -j -00	TWP			139	100	139
Kalina	02-16-1-01-9 -k -00	TPP			92	100	92
		Suma:	7151	43	9435	57	16 586

Pakiet: II/2025

Leśnictwo	Adres leśny	Grupa czynn.	Pozyskanie maszynowe [m3]	%	Pozyskanie ręczne [m3]	%	Razem [m3]
Cieszowa	02-16-1-03- - -	PR			150	100	150
Cieszowa	02-16-1-03- - -	PTP			860	100	860
Cieszowa	02-16-1-03- - -	PTW			115	100	115
Cieszowa	02-16-1-03-122 -h -00	TWP			9	100	9
Cieszowa	02-16-1-03-122 -i -00	TWP			38	100	38
Cieszowa	02-16-1-03-122 -k -00	TPP			27	100	27
Cieszowa	02-16-1-03-124 -f -00	TPP	378	100			378
Cieszowa	02-16-1-03-124 -g -00	TPP	70	92	6	8	76
Cieszowa	02-16-1-03-125 -a -00	TWP	65	77	19	23	84
Cieszowa	02-16-1-03-125 -c -00	TWP	103	93	8	7	111
Cieszowa	02-16-1-03-125 -h -00	TWP	42	81	10	19	52
Cieszowa	02-16-1-03-125 -k -00	TWP	12	86	2	14	14
Cieszowa	02-16-1-03-128A -i -99	TPP			67	100	67
Cieszowa	02-16-1-03-128 -b -01	TPP	206	85	37	15	243
Cieszowa	02-16-1-03-128 -c -00	TPP			31	100	31
Cieszowa	02-16-1-03-128 -d -00	TPP	275	98	6	2	281
Cieszowa	02-16-1-03-128 -i -01	TPP	80	87	12	13	92
Cieszowa	02-16-1-03-129 -a -00	TPP	165	77	49	23	214
Cieszowa	02-16-1-03-129A -d -00	TWP	82	74	29	26	111
Cieszowa	02-16-1-03-129A -f -00	IIIAU	255	93	18	7	273
Cieszowa	02-16-1-03-129 -b -00	TWP			86	100	86
Cieszowa	02-16-1-03-141 -c -00	IB	764	94	45	6	809

Cieszowa	02-16-1-03-141 -i -00	TPP	140	99	2	1	142
Cieszowa	02-16-1-03-143 -f -00	TWP			44	100	44
Cieszowa	02-16-1-03-145 -a -00	TWP			66	100	66
Cieszowa	02-16-1-03-147 -b -00	IIIAU	278	98	6	2	284
Cieszowa	02-16-1-03-151 -d -00	TWP			182	100	182
Cieszowa	02-16-1-03-151 -g -00	TPP	338	88	47	12	385
Cieszowa	02-16-1-03-151 -h -00	IB	756	90	86	10	842
Cieszowa	02-16-1-03-151 -j -00	TPP	14	88	2	13	16
Cieszowa	02-16-1-03-153 -a -00	TWP			302	100	302
Cieszowa	02-16-1-03-153 -f -00	TWP			27	100	27
Cieszowa	02-16-1-03-153 -i -00	TPP			16	100	16
Cieszowa	02-16-1-03-153 -j -00	TWP			68	100	68
Cieszowa	02-16-1-03-153 -k -00	TWP			99	100	99
Cieszowa	02-16-1-03-166 -p -00	IIIAU			496	100	496
Cieszowa	02-16-1-03-167 -k -00	TWP			85	100	85
Cieszowa	02-16-1-03-167 -l -00	TPP			21	100	21
Cieszowa	02-16-1-03-201 -g -00	TPP			49	100	49
Cieszowa	02-16-1-03-201 -h -00	TWP			15	100	15
Cieszowa	02-16-1-03-224 -c -00	TWP			132	100	132
Cieszowa	02-16-1-03-224 -d -00	TPP			82	100	82
Cieszowa	02-16-1-03-225 -i -00	TWP			57	100	57
Cieszowa	02-16-1-03-69 -a -00	TWP	55	86	9	14	64
Cieszowa	02-16-1-03-69 -c -00	TWP	70	97	2	3	72
Lipowiec	02-16-1-05- - -	PR			100	100	100
Lipowiec	02-16-1-05- - -	PTP			320	100	320
Lipowiec	02-16-1-05- - -	PTW			100	100	100

Lipowiec	02-16-1-05-187A -i -00	TPP			53	100	53
Lipowiec	02-16-1-05-200 -l -00	TPP			73	100	73
Lipowiec	02-16-1-05-216 -c -00	TPP			47	100	47
Lipowiec	02-16-1-05-216 -d -00	TPP			49	100	49
Lipowiec	02-16-1-05-216 -f -00	TPP			70	100	70
Lipowiec	02-16-1-05-217 -g -00	TWP			74	100	74
Lipowiec	02-16-1-05-219 -a -00	TWP			75	100	75
Lipowiec	02-16-1-05-219 -c -00	TPP			32	100	32
Lipowiec	02-16-1-05-219 -d -00	TPP			43	100	43
Lipowiec	02-16-1-05-219 -f -00	TPP			52	100	52
Lipowiec	02-16-1-05-219 -o -00	TWP			18	100	18
Lipowiec	02-16-1-05-236 -b -00	TWP			106	100	106
Lipowiec	02-16-1-05-239 -l -00	TPP			36	100	36
Lipowiec	02-16-1-05-240 -a -00	TWP			35	100	35
Lipowiec	02-16-1-05-241 -a -00	TWP			22	100	22
Lipowiec	02-16-1-05-241 -b -00	TWP			124	100	124
Lipowiec	02-16-1-05-241 -g -00	TWP			83	100	83
Lipowiec	02-16-1-05-241 -k -00	TPP			22	100	22
Lipowiec	02-16-1-05-242 -d -00	TWP			78	100	78
Lipowiec	02-16-1-05-242 -m -00	TPP			19	100	19
Lipowiec	02-16-1-05-243 -f -00	TPP			39	100	39
Lipowiec	02-16-1-05-244 -f -00	TPP			22	100	22
Lipowiec	02-16-1-05-244 -g -00	TPP			11	100	11
Lipowiec	02-16-1-05-258 -a -00	TPP			35	100	35
Lipowiec	02-16-1-05-258 -g -00	TWP			26	100	26
Lipowiec	02-16-1-05-258 -k -00	TWP			14	100	14

Lipowiec	02-16-1-05-258 -p -00	TPP			36	100	36
Lipowiec	02-16-1-05-259 -d -00	TPP			32	100	32
Lipowiec	02-16-1-05-259 -g -00	TPP			16	100	16
Lipowiec	02-16-1-05-259 -j -00	TPP			74	100	74
Lipowiec	02-16-1-05-259 -k -00	IB			1113	100	1 113
Lipowiec	02-16-1-05-260 -f -00	TPP			24	100	24
Lipowiec	02-16-1-05-260 -h -00	TPP			96	100	96
Lipowiec	02-16-1-05-261 -o -00	TPP			16	100	16
Lipowiec	02-16-1-05-262 -j -00	TPP			13	100	13
Lipowiec	02-16-1-05-262 -x -00	TPP			7	100	7
Lipowiec	02-16-1-05-263 -k -00	TPP			14	100	14
Lipowiec	02-16-1-05-279 -c -00	IB	906	96	37	4	943
Lipowiec	02-16-1-05-280 -c -00	TPP			72	100	72
Lipowiec	02-16-1-05-281 -b -00	CSS			94	100	94
Lipowiec	02-16-1-05-281 -k -00	TPP			44	100	44
Lipowiec	02-16-1-05-282 -f -00	TWP			20	100	20
Lipowiec	02-16-1-05-283A -h -00	TPP			50	100	50
Lipowiec	02-16-1-05-283A -j -00	TPP			23	100	23
Lipowiec	02-16-1-05-284 -a -00	IIIA			620	100	620
Lipowiec	02-16-1-05-284A -f -00	TPP			158	100	158
Lipowiec	02-16-1-05-284 -c -00	TWP			28	100	28
Lipowiec	02-16-1-05-285A -f -00	TPP			23	100	23
Lipowiec	02-16-1-05-285A -g -00	TPP			20	100	20
Lipowiec	02-16-1-05-285A -h -00	TPP			118	100	118
Lipowiec	02-16-1-05-285A -j -00	TPP			41	100	41
Lipowiec	02-16-1-05-285A -l -00	TPP			26	100	26

Lipowiec	02-16-1-05-285A -m -00	TPP			20	100	20
Lipowiec	02-16-1-05-285 -c -99	TPP			146	100	146
Lipowiec	02-16-1-05-287 -f -00	TPP			24	100	24
Lipowiec	02-16-1-05-287 -n -00	TPP			18	100	18
Lipowiec	02-16-1-05-288 -b -00	TPP			19	100	19
Lipowiec	02-16-1-05-308 -a -00	TPP			21	100	21
Lipowiec	02-16-1-05-308 -h -00	TPP			37	100	37
Lipowiec	02-16-1-05-313 -g -00	IB	751	94	52	6	803
		Suma:	5805	41	8449	59	14 254

Pakiet: III/2025

Leśnictwo	Adres leśny	Grupa czynn.	Pozyskanie maszynowe [m3]	%	Pozyskanie ręczne [m3]	%	Razem [m3]
Kamienica	02-16-1-04- - -	PR			183	100	183
Kamienica	02-16-1-04- - -	PTP			204	100	204
Kamienica	02-16-1-04- - -	PTW			179	100	179
Kamienica	02-16-1-04-175 -a -99	TPN			73	100	73
Kamienica	02-16-1-04-176 -g -00	IIIAU			537	100	537
Kamienica	02-16-1-04-181 -f -00	IB	777	83	162	17	939
Kamienica	02-16-1-04-181 -h -00	TPP			55	100	55
Kamienica	02-16-1-04-181 -i -00	TPP			45	100	45
Kamienica	02-16-1-04-181 -j -00	TPP			68	100	68
Kamienica	02-16-1-04-182 -f -00	TPP			109	100	109
Kamienica	02-16-1-04-182 -h -00	IVD			197	100	197
Kamienica	02-16-1-04-185 -a -00	TPP	252	96	11	4	263
Kamienica	02-16-1-04-185 -b -00	TWP	165	98	3	2	168
Kamienica	02-16-1-04-185 -h -00	TPP			131	100	131
Kamienica	02-16-1-04-185 -i -00	TPP	29	78	8	22	37
Kamienica	02-16-1-04-196 -b -00	TPP			83	100	83
Kamienica	02-16-1-04-197 -a -00	TPP			23	100	23
Kamienica	02-16-1-04-197 -b -00	TWP	225	97	8	3	233
Kamienica	02-16-1-04-197 -d -00	TPP			38	100	38
Kamienica	02-16-1-04-197 -f -00	TPP			101	100	101
Kamienica	02-16-1-04-198 -d -00	TPN	140	100			140
Kamienica	02-16-1-04-199 -a -00	TPP	54	98	1	2	55

Kamienica	02-16-1-04-199 -b -00	TWP	251	98	5	2	256
Kamienica	02-16-1-04-199 -c -00	TWP	34	81	8	19	42
Kamienica	02-16-1-04-199 -d -00	TPP	32	94	2	6	34
Kamienica	02-16-1-04-199 -f -00	TPP	235	94	16	6	251
Kamienica	02-16-1-04-199 -g -00	TPP	80	92	7	8	87
Kamienica	02-16-1-04-199 -h -00	TWP			46	100	46
Kamienica	02-16-1-04-199 -k -00	TPP			62	100	62
Kamienica	02-16-1-04-206 -a -99	TPN	135	100			135
Kamienica	02-16-1-04-208 -f -00	IIIA			263	100	263
Kamienica	02-16-1-04-211 -f -00	IIIAU			400	100	400
Kamienica	02-16-1-04-214 -a -99	TPN	145	100			145
Kamienica	02-16-1-04-214 -b -00	TWP	14	93	1	7	15
Kamienica	02-16-1-04-214 -c -00	TPP			67	100	67
Kamienica	02-16-1-04-214 -d -00	TPP			106	100	106
Kamienica	02-16-1-04-214 -f -00	TPP			90	100	90
Kamienica	02-16-1-04-231 -a -00	TPP			216	100	216
Kamienica	02-16-1-04-231 -b -00	TWP	136	88	19	12	155
Kamienica	02-16-1-04-231 -c -00	TPP	20	91	2	9	22
Kamienica	02-16-1-04-231 -f -00	TPP			88	100	88
Kamienica	02-16-1-04-233 -g -00	IIIA			412	100	412
Kamienica	02-16-1-04-235 -a -00	TPP			36	100	36
Kamienica	02-16-1-04-253 -a -00	TPP			21	100	21
Kamienica	02-16-1-04-254 -c -00	TPP			94	100	94
Kamienica	02-16-1-04-255 -a -00	IVD	126	79	33	21	159
Kamienica	02-16-1-04-271 -l -00	IB			113	100	113
Kamienica	02-16-1-04-273 -d -00	IB	742	85	126	15	868

Kamienica	02-16-1-04-297 -c -00	TPP			117	100	117
Kamienica	02-16-1-04-297 -d -00	TPP			32	100	32
Kamienica	02-16-1-04-297 -f -00	TWP			186	100	186
Kamienica	02-16-1-04-297 -g -00	TPP			114	100	114
Kamienica	02-16-1-04-297 -j -00	TWP			55	100	55
Kamienica	02-16-1-04-298 -c -00	TPN			52	100	52
Kamienica	02-16-1-04-298 -g -00	TWP			95	100	95
Kamienica	02-16-1-04-301 -c -00	TWP	112	91	11	9	123
Kamienica	02-16-1-04-301 -k -00	TWP	67	92	6	8	73
		Suma:	3771	42	5120	58	8 891

Pakiet: IV/2025

Leśnictwo	Adres leśny	Grupa czynn.	Pozyskanie maszynowe [m3]	%	Pozyskanie ręczne [m3]	%	Razem [m3]
Brusiek	02-16-1-09- - -	PR			221	100	221
Brusiek	02-16-1-09- - -	PTP			255	100	255
Brusiek	02-16-1-09- - -	PTW			285	100	285
Brusiek	02-16-1-09-479 -a -00	TPP	63	100			63
Brusiek	02-16-1-09-479 -c -00	TPP	110	100			110
Brusiek	02-16-1-09-479 -d -00	TPP	132	100			132
Brusiek	02-16-1-09-479 -f -00	TPP	51	100			51
Brusiek	02-16-1-09-479 -j -00	TPP	133	100			133
Brusiek	02-16-1-09-479 -k -00	TPP	240	100			240
Brusiek	02-16-1-09-480 -b -00	TWP	20	95	1	5	21
Brusiek	02-16-1-09-480 -d -00	TPP	45	100			45
Brusiek	02-16-1-09-480 -g -00	TWP	123	91	12	9	135
Brusiek	02-16-1-09-481 -a -00	TPP	44	100			44
Brusiek	02-16-1-09-481 -d -00	TWP			80	100	80
Brusiek	02-16-1-09-481 -j -00	TPP	120	100			120
Brusiek	02-16-1-09-481 -m -00	TPP	31	86	5	14	36
Brusiek	02-16-1-09-481 -n -00	IB	360	100			360
Brusiek	02-16-1-09-481 -o -00	TPP	110	99	1	1	111
Brusiek	02-16-1-09-482 -d -00	TPP			50	100	50
Brusiek	02-16-1-09-482 -k -00	TPP			35	100	35
Brusiek	02-16-1-09-483 -b -00	TPP	455	95	25	5	480
Brusiek	02-16-1-09-483 -c -00	TPP	140	97	4	3	144

Brusiek	02-16-1-09-483 -d -00	TPP	280	98	6	2	286
Brusiek	02-16-1-09-483 -j -00	TPP	25	71	10	29	35
Brusiek	02-16-1-09-484 -a -00	TWP	230	92	20	8	250
Brusiek	02-16-1-09-484 -f -00	TPP	267	88	35	12	302
Brusiek	02-16-1-09-509 -b -00	TPP	98	93	7	7	105
Brusiek	02-16-1-09-509 -h -00	TWP	250	100			250
Brusiek	02-16-1-09-510 -c -00	TPP	115	97	4	3	119
Brusiek	02-16-1-09-510 -d -00	TPP	55	100			55
Brusiek	02-16-1-09-511 -a -00	TPP	27	79	7	21	34
Brusiek	02-16-1-09-511 -b -00	TPP	250	94	15	6	265
Brusiek	02-16-1-09-511 -c -00	TPP	115	93	8	7	123
Brusiek	02-16-1-09-512 -c -00	TWP	160	89	20	11	180
Brusiek	02-16-1-09-512 -f -00	IB	627	100	1	0	628
Brusiek	02-16-1-09-512 -g -00	TPP	205	74	73	26	278
Brusiek	02-16-1-09-512 -h -00	TWP	50	86	8	14	58
Brusiek	02-16-1-09-513 -a -00	TPP	30	100			30
Brusiek	02-16-1-09-513 -b -00	TPP	504	98	10	2	514
Brusiek	02-16-1-09-514 -b -00	TWP	120	80	30	20	150
Brusiek	02-16-1-09-514 -d -00	TWP	75	83	15	17	90
Brusiek	02-16-1-09-515 -g -00	TWP			75	100	75
Brusiek	02-16-1-09-516 -c -00	TWP			93	100	93
Brusiek	02-16-1-09-521 -a -00	TWP			65	100	65
Brusiek	02-16-1-09-561 -m -00	IB	475	98	10	2	485
Brusiek	02-16-1-09-563 -c -00	TWP	49	77	15	23	64
Brusiek	02-16-1-09-563 -k -00	IB	554	96	22	4	576
Brusiek	02-16-1-09-564 -g -00	IB	783	98	13	2	796

Brusiek	02-16-1-09-609 -c -00	TPP	150	88	20	12	170
Brusiek	02-16-1-09-614 -a -00	IB	312	100			312
Brusiek	02-16-1-09-615 -a -00	TWP	60	92	5	8	65
Brusiek	02-16-1-09-615 -f -00	IB	409	100			409
Brusiek	02-16-1-09-615 -i -00	TWP	140	88	20	13	160
Brusiek	02-16-1-09-615 -k -00	IB	279	100	1	0	280
Brusiek	02-16-1-09-650 -b -00	IB	825	100			825
Brusiek	02-16-1-09-655 -d -00	IB	155	100			155
Kalety	02-16-1-11- - -	PR			105	100	105
Kalety	02-16-1-11- - -	PTP			365	100	365
Kalety	02-16-1-11- - -	PTW			90	100	90
Kalety	02-16-1-11-677 -c -00	TWP	52	91	5	9	57
Kalety	02-16-1-11-677 -d -00	TWP	40	93	3	7	43
Kalety	02-16-1-11-677 -h -00	TWP	45	94	3	6	48
Kalety	02-16-1-11-679 -b -00	IB	561	99	4	1	565
Kalety	02-16-1-11-679 -f -01	IB	466	99	6	1	472
Kalety	02-16-1-11-681 -c -00	TPP	235	100	1	0	236
Kalety	02-16-1-11-682 -a -00	TPP	51	94	3	6	54
Kalety	02-16-1-11-682 -b -00	TPP	221	89	28	11	249
Kalety	02-16-1-11-682 -f -00	IB	354	98	9	2	363
Kalety	02-16-1-11-686 -b -00	TPP			40	100	40
Kalety	02-16-1-11-686 -h -00	TPP	122	99	1	1	123
Kalety	02-16-1-11-691 -c -00	TWP	195	98	4	2	199
Kalety	02-16-1-11-691 -d -00	TWP	75	83	15	17	90
Kalety	02-16-1-11-692 -a -00	TPP	160	100			160
Kalety	02-16-1-11-692 -b -00	TWP	216	99	2	1	218

Kalety	02-16-1-11-725 -b -00	TPP			75	100	75
Kalety	02-16-1-11-728 -i -00	IIIAU	888	95	45	5	933
Kalety	02-16-1-11-729 -a -00	TWP	295	98	5	2	300
Kalety	02-16-1-11-729 -b -00	TWP	155	97	5	3	160
Kalety	02-16-1-11-730 -g -00	TPP	40	100			40
Kalety	02-16-1-11-730 -h -00	TPP	197	92	17	8	214
Kalety	02-16-1-11-748 -p -00	TPP			51	100	51
Kalety	02-16-1-11-757 -b -00	TWP	150	100			150
Kalety	02-16-1-11-773 -a -00	IB	957	99	10	1	967
Kalety	02-16-1-11-773 -r -00	TWP	145	100			145
Kalety	02-16-1-11-775 -a -00	TPP			11	100	11
Kalety	02-16-1-11-775 -b -00	TPP	294	99	4	1	298
Kalety	02-16-1-11-775 -c -00	TWP	280	96	12	4	292
Kalety	02-16-1-11-776 -a -00	TPP	227	99	3	1	230
Kalety	02-16-1-11-776 -b -00	TWP			12	100	12
Kalety	02-16-1-11-776 -c -00	TPP	77	95	4	5	81
Kalety	02-16-1-11-776 -d -00	TPP			87	100	87
Kalety	02-16-1-11-776 -f -00	TWP	80	93	6	7	86
Koszęcin	02-16-1-06- - -	PR			295	100	295
Koszęcin	02-16-1-06- - -	PTP			455	100	455
Koszęcin	02-16-1-06- - -	PTW			175	100	175
Koszęcin	02-16-1-06-266 -c -00	TPP	190	90	20	10	210
Koszęcin	02-16-1-06-290 -a -00	IB	209	91	21	9	230
Koszęcin	02-16-1-06-290 -g -00	TPP	185	84	35	16	220
Koszęcin	02-16-1-06-292 -a -00	TPP	135	100			135
Koszęcin	02-16-1-06-292 -c -00	TPP	130	87	20	13	150

Koszęcin	02-16-1-06-317 -a -00	TWP	170	85	31	15	201
Koszęcin	02-16-1-06-317 -c -00	TPP	50	79	13	21	63
Koszęcin	02-16-1-06-317 -i -00	IB			474	100	474
Koszęcin	02-16-1-06-317 -l -00	IIIAU	677	98	14	2	691
Koszęcin	02-16-1-06-317 -m -00	IIIA	310	93	22	7	332
Koszęcin	02-16-1-06-319 -d -00	TPP	613	98	15	2	628
Koszęcin	02-16-1-06-320 -c -00	TWP	105	100			105
Koszęcin	02-16-1-06-320 -g -00	TWP	145	97	5	3	150
Koszęcin	02-16-1-06-343 -d -00	IB	614	100	1	0	615
Koszęcin	02-16-1-06-346 -h -00	TWP			73	100	73
Koszęcin	02-16-1-06-368 -f -00	TWP	200	98	5	2	205
Koszęcin	02-16-1-06-368 -j -00	TWP	70	93	5	7	75
Koszęcin	02-16-1-06-370 -a -00	TWP			93	100	93
Koszęcin	02-16-1-06-372 -c -01	CSS	103	100			103
Koszęcin	02-16-1-06-372 -c -99	TPN	331	100			331
Koszęcin	02-16-1-06-399 -a -00	TPP	70	88	10	13	80
Koszęcin	02-16-1-06-399 -l -00	TWP	115	96	5	4	120
Koszęcin	02-16-1-06-400 -b -00	IB	897	99	11	1	908
Koszęcin	02-16-1-06-405 -f -00	TWP	175	87	26	13	201
Koszęcin	02-16-1-06-405 -i -00	IB	313	100			313
Koszęcin	02-16-1-06-406 -g -00	TWP	190	90	20	10	210
Koszęcin	02-16-1-06-438 -f -00	IB	84	98	2	2	86
Koszęcin	02-16-1-06-438 -l -00	IB	197	95	11	5	208
Koszęcin	02-16-1-06-440 -a -00	TPP	550	100			550
Koszęcin	02-16-1-06-443 -a -01	IB	687	100	3	0	690
Koszęcin	02-16-1-06-470 -i -00	TWP	117	85	20	15	137

Koszęcin	02-16-1-06-470 -k -00	TPP	73	97	2	3	75
Koszęcin	02-16-1-06-471 -c -00	TPP	252	100			252
Koszęcin	02-16-1-06-471 -i -00	IB	192	98	3	2	195
Koszęcin	02-16-1-06-471 -j -00	IB			710	100	710
Koszęcin	02-16-1-06-474 -d -00	IB	325	100			325
Koszęcin	02-16-1-06-474 -h -00	TWP	60	92	5	8	65
Koszęcin	02-16-1-06-475 -n -00	TPP	110	96	5	4	115
Piasek	02-16-1-10- - -	PR			190	100	190
Piasek	02-16-1-10- - -	PTP			160	100	160
Piasek	02-16-1-10- - -	PTW			60	100	60
Piasek	02-16-1-10-456 -i -00	IIIAU	460	88	63	12	523
Piasek	02-16-1-10-456 -j -00	TWP	7	100			7
Piasek	02-16-1-10-457 -g -00	TWP			49	100	49
Piasek	02-16-1-10-458 -c -00	TWP			47	100	47
Piasek	02-16-1-10-458 -f -00	TWP			22	100	22
Piasek	02-16-1-10-458 -g -00	TWP			47	100	47
Piasek	02-16-1-10-458 -h -00	TWP			44	100	44
Piasek	02-16-1-10-494 -g -00	TPP			90	100	90
Piasek	02-16-1-10-496 -c -00	TWP	50	91	5	9	55
Piasek	02-16-1-10-496 -d -00	TWP	49	91	5	9	54
Piasek	02-16-1-10-496 -g -00	TWP	35	100			35
Piasek	02-16-1-10-496 -l -00	TPP	105	96	4	4	109
Piasek	02-16-1-10-497 -b -00	TPP	130	86	22	14	152
Piasek	02-16-1-10-497 -c -00	TPP			92	100	92
Piasek	02-16-1-10-497 -f -00	TWP	44	96	2	4	46
Piasek	02-16-1-10-498 -a -00	TPP			49	100	49

Piasek	02-16-1-10-498 -k -00	TPP			10	100	10
Piasek	02-16-1-10-498 -l -00	TPP			45	100	45
Piasek	02-16-1-10-540 -c -00	TPP	207	94	14	6	221
Piasek	02-16-1-10-540 -h -00	TWP	102	100			102
Piasek	02-16-1-10-541 -b -00	TWP			43	100	43
Piasek	02-16-1-10-542 -i -00	TPP			39	100	39
Piasek	02-16-1-10-545 -c -00	TPP	202	98	5	2	207
Piasek	02-16-1-10-545 -d -00	TPP	215	96	10	4	225
Piasek	02-16-1-10-549 -d -00	TPP	14	78	4	22	18
Piasek	02-16-1-10-549 -f -00	TWP	23	100			23
Piasek	02-16-1-10-549 -g -00	IB	838	98	15	2	853
Piasek	02-16-1-10-549 -j -00	TPP			123	100	123
Piasek	02-16-1-10-586 -d -00	TPP			68	100	68
Piasek	02-16-1-10-586 -i -00	TWP			20	100	20
Piasek	02-16-1-10-586 -k -00	IB	380	97	11	3	391
Piasek	02-16-1-10-587 -k -00	TPP			45	100	45
Piasek	02-16-1-10-587 -l -00	TWP			55	100	55
Piasek	02-16-1-10-587 -m -00	TWP			41	100	41
Piasek	02-16-1-10-588 -b -00	TPP			172	100	172
Piasek	02-16-1-10-589 -b -00	IB	360	96	15	4	375
Piasek	02-16-1-10-589 -d -00	IB	212	100	1	0	213
Piasek	02-16-1-10-589 -g -00	IB	771	97	22	3	793
Piasek	02-16-1-10-590 -a -00	TPP			28	100	28
Piasek	02-16-1-10-594 -h -00	TWP	110	87	16	13	126
Piasek	02-16-1-10-632 -c -00	TWP			45	100	45
Piasek	02-16-1-10-632 -i -00	TWP			17	100	17

Piasek	02-16-1-10-635 -h -00	IIIA			220	100	220
Piłka	02-16-1-07- - -	PR			137	100	137
Piłka	02-16-1-07- - -	PTP			190	100	190
Piłka	02-16-1-07- - -	PTW			55	100	55
Piłka	02-16-1-07-268 -b -00	TPP	480	98	9	2	489
Piłka	02-16-1-07-268 -d -00	TPP			94	100	94
Piłka	02-16-1-07-322 -a -00	IB	158	100			158
Piłka	02-16-1-07-322 -b -00	IB	679	100	1	0	680
Piłka	02-16-1-07-326 -g -00	TWP			82	100	82
Piłka	02-16-1-07-378 -a -00	TPP	80	100			80
Piłka	02-16-1-07-378 -b -00	TPP	640	100			640
Piłka	02-16-1-07-378 -f -00	TWP	134	100			134
Piłka	02-16-1-07-379 -k -00	TPP	202	100			202
Piłka	02-16-1-07-380 -j -00	IB	501	100			501
Piłka	02-16-1-07-409 -f -01	IB	887	100			887
Piłka	02-16-1-07-411 -i -00	TWP	65	100			65
Piłka	02-16-1-07-411 -j -00	IB	194	100			194
Piłka	02-16-1-07-412 -g -00	TWP	156	89	20	11	176
Piłka	02-16-1-07-413 -d -00	TWP	50	89	6	11	56
Piłka	02-16-1-07-413 -f -00	TWP	204	95	10	5	214
Piłka	02-16-1-07-413 -i -00	IB	643	100			643
Piłka	02-16-1-07-414 -h -00	TWP			45	100	45
Piłka	02-16-1-07-415 -b -00	TPP	681	100			681
Piłka	02-16-1-07-416 -b -00	TPP	234	100			234
Piłka	02-16-1-07-416 -d -00	TPP	242	100			242
Piłka	02-16-1-07-416 -i -01	CSS	84	100			84

Piłka	02-16-1-07-416 -i -99	TPN	63	100			63
Piłka	02-16-1-07-418 -b -00	IB	728	100			728
Piłka	02-16-1-07-449 -b -00	IB	192	100			192
Piłka	02-16-1-07-449 -c -00	TWP	187	100			187
Piłka	02-16-1-07-450 -a -00	TWP	55	98	1	2	56
Piłka	02-16-1-07-450 -h -00	IB	657	100			657
Piłka	02-16-1-07-450 -l -00	IB	638	100			638
Piłka	02-16-1-07-452 -f -00	TWP	67	87	10	13	77
Piłka	02-16-1-07-452 -g -00	TWP	154	97	5	3	159
Strzebiń	02-16-1-08- - -	PR			80	100	80
Strzebiń	02-16-1-08- - -	PTP			101	100	101
Strzebiń	02-16-1-08- - -	PTW			74	100	74
Strzebiń	02-16-1-08-360 -g -00	TPP			40	100	40
Strzebiń	02-16-1-08-363 -bx -00	TPP	67	97	2	3	69
Strzebiń	02-16-1-08-363 -s -00	TPP	30	94	2	6	32
Strzebiń	02-16-1-08-363 -z -00	TPP	33	100			33
Strzebiń	02-16-1-08-392 -a -00	TPP			35	100	35
Strzebiń	02-16-1-08-392 -d -00	TPP			47	100	47
Strzebiń	02-16-1-08-393 -d -00	TPP			176	100	176
Strzebiń	02-16-1-08-394 -c -00	TPP	126	91	12	9	138
Strzebiń	02-16-1-08-394 -g -00	TPP	94	80	23	20	117
Strzebiń	02-16-1-08-394 -i -00	TPP	77	93	6	7	83
Strzebiń	02-16-1-08-397 -k -00	TWP			40	100	40
Strzebiń	02-16-1-08-429 -h -00	TWP			153	100	153
Strzebiń	02-16-1-08-431 -b -00	TPP			101	100	101
Strzebiń	02-16-1-08-432 -b -00	TPP	226	100			226

Strzebiń	02-16-1-08-433 -g -00	TPP	46	98	1	2	47
Strzebiń	02-16-1-08-433 -h -00	TWP	106	95	5	5	111
Strzebiń	02-16-1-08-433 -i -00	TPP	301	97	9	3	310
Strzebiń	02-16-1-08-434 -a -00	TPP	161	88	22	12	183
Strzebiń	02-16-1-08-434 -b -00	TPP	201	96	8	4	209
Strzebiń	02-16-1-08-434 -c -00	TPP	58	97	2	3	60
Strzebiń	02-16-1-08-461 -k -01	IB	685	96	30	4	715
Strzebiń	02-16-1-08-461 -n -00	IB	148	82	32	18	180
Strzebiń	02-16-1-08-461 -o -00	TPP	236	90	26	10	262
Strzebiń	02-16-1-08-461 -p -00	IB	353	91	37	9	390
Strzebiń	02-16-1-08-462 -d -00	TWP	9	90	1	10	10
Strzebiń	02-16-1-08-462 -f -00	TWP	110	75	36	25	146
Strzebiń	02-16-1-08-462 -g -00	TPP	81	99	1	1	82
Strzebiń	02-16-1-08-462 -o -00	TPP	58	88	8	12	66
Strzebiń	02-16-1-08-462 -p -00	TPP	28	74	10	26	38
Strzebiń	02-16-1-08-463 -a -00	TWP			106	100	106
Strzebiń	02-16-1-08-464 -d -00	TPP			26	100	26
Strzebiń	02-16-1-08-501 -a -00	IB	361	96	14	4	375
Strzebiń	02-16-1-08-501 -f -00	IB	393	98	8	2	401
Strzebiń	02-16-1-08-502 -i -00	TPP	44	81	10	19	54
Strzebiń	02-16-1-08-502 -o -00	TPP	207	99	2	1	209
Strzebiń	02-16-1-08-502 -t -00	TPP	43	100			43
Strzebiń	02-16-1-08-502 -w -00	TWP			89	100	89
Strzebiń	02-16-1-08-504 -c -00	TPP	222	100			222
Strzebiń	02-16-1-08-506 -a -00	TPP	127	96	5	4	132
Strzebiń	02-16-1-08-507 -c -00	IB	961	98	15	2	976

Strzebiń	02-16-1-08-552 -h -00	TWP			48	100	48
Strzebiń	02-16-1-08-558 -b -00	TPP	160	98	3	2	163
Strzebiń	02-16-1-08-559 -d -00	TPP	142	99	2	1	144
Strzebiń	02-16-1-08-599 -c -00	TWP			50	100	50
Strzebiń	02-16-1-08-601 -c -00	TPP	474	98	12	2	486
Strzebiń	02-16-1-08-601 -d -00	TPP			138	100	138
Strzebiń	02-16-1-08-601 -g -00	TPP	86	99	1	1	87
Strzebiń	02-16-1-08-643 -c -00	TPP			51	100	51
Strzebiń	02-16-1-08-643 -d -00	TPP			216	100	216
		Suma:	44896	82	9834	18	54 730

Pakiet: V/2025

Leśnictwo	Adres leśny	Grupa czynn.	Pozyskanie maszynowe [m3]	%	Pozyskanie ręczne [m3]	%	Razem [m3]
Dyrdy	02-16-1-12- - -	PR			332	100	332
Dyrdy	02-16-1-12- - -	PTP			305	100	305
Dyrdy	02-16-1-12- - -	PTW			265	100	265
Dyrdy	02-16-1-12-527 -h -00	TPP			131	100	131
Dyrdy	02-16-1-12-527 -j -00	TPP			39	100	39
Dyrdy	02-16-1-12-528 -i -00	TPP			91	100	91
Dyrdy	02-16-1-12-529 -c -00	IIIA	278	84	51	16	329
Dyrdy	02-16-1-12-530 -f -00	IB			334	100	334
Dyrdy	02-16-1-12-534 -b -01	IB	773	93	62	7	835
Dyrdy	02-16-1-12-535 -f -00	TWP			44	100	44
Dyrdy	02-16-1-12-536 -a -00	TWP			45	100	45
Dyrdy	02-16-1-12-537 -g -00	TWP			77	100	77
Dyrdy	02-16-1-12-574 -b -00	IIIAU			801	100	801
Dyrdy	02-16-1-12-578 -g -00	TPP	98	92	9	8	107
Dyrdy	02-16-1-12-578 -i -00	IB	179	88	25	12	204
Dyrdy	02-16-1-12-583 -g -00	TWP			28	100	28
Dyrdy	02-16-1-12-619 -a -00	TPP			21	100	21
Dyrdy	02-16-1-12-620 -b -00	TPP			213	100	213
Dyrdy	02-16-1-12-620 -g -00	IB	451	99	4	1	455
Dyrdy	02-16-1-12-623 -b -00	TPP			45	100	45
Dyrdy	02-16-1-12-625 -a -01	IB	562	98	10	2	572
Dyrdy	02-16-1-12-625 -f -00	TPP			69	100	69

Dyrdy	02-16-1-12-660 -b -00	TPP	152	100			152
Dyrdy	02-16-1-12-661 -a -00	TPP			68	100	68
Dyrdy	02-16-1-12-661 -c -00	IB	557	97	20	3	577
Dyrdy	02-16-1-12-661 -d -00	TPP	126	96	5	4	131
Dyrdy	02-16-1-12-663 -f -00	TPP	208	87	31	13	239
Dyrdy	02-16-1-12-664 -a -00	TPP			201	100	201
Dyrdy	02-16-1-12-664 -b -00	TPP			105	100	105
Dyrdy	02-16-1-12-664 -g -00	TPP			53	100	53
Dyrdy	02-16-1-12-668 -g -00	IB	673	92	60	8	733
Dyrdy	02-16-1-12-669 -b -00	TWP			49	100	49
Dyrdy	02-16-1-12-671 -b -00	TPP			94	100	94
Dyrdy	02-16-1-12-671 -f -00	TPP			130	100	130
Zielona	02-16-1-13- - -	PR			139	100	139
Zielona	02-16-1-13- - -	PTP			127	100	127
Zielona	02-16-1-13- - -	PTW			45	100	45
Zielona	02-16-1-13-657 -i -00	TWP			57	100	57
Zielona	02-16-1-13-658 -a -00	TPP	117	89	14	11	131
Zielona	02-16-1-13-658 -b -00	TPP	235	87	36	13	271
Zielona	02-16-1-13-658 -c -00	TPP			40	100	40
Zielona	02-16-1-13-658 -p -00	IB	327	97	9	3	336
Zielona	02-16-1-13-701 -a -00	TPP	582	91	56	9	638
Zielona	02-16-1-13-701 -b -00	TWP	48	94	3	6	51
Zielona	02-16-1-13-701 -c -00	TWP	199	90	22	10	221
Zielona	02-16-1-13-701 -d -00	TWP	144	95	8	5	152
Zielona	02-16-1-13-701 -f -00	TWP	111	98	2	2	113
Zielona	02-16-1-13-702 -a -00	TPP	123	84	24	16	147

Zielona	02-16-1-13-702 -b -00	TWP	28	97	1	3	29
Zielona	02-16-1-13-702 -d -00	III AU	433	76	135	24	568
Zielona	02-16-1-13-702 -f -00	IB			239	100	239
Zielona	02-16-1-13-702 -g -00	TPP	432	92	40	8	472
Zielona	02-16-1-13-704 -i -00	TPP			13	100	13
Zielona	02-16-1-13-704 -l -00	TPP			117	100	117
Zielona	02-16-1-13-704 -n -00	TPP			23	100	23
Zielona	02-16-1-13-704 -o -00	TWP			32	100	32
Zielona	02-16-1-13-705 -c -00	TPP			24	100	24
Zielona	02-16-1-13-705 -d -00	TPP			22	100	22
Zielona	02-16-1-13-705 -k -00	TWP			8	100	8
Zielona	02-16-1-13-706 -g -00	TPP			52	100	52
Zielona	02-16-1-13-707 -a -00	TPP	103	100			103
Zielona	02-16-1-13-707 -b -00	TPP	53	100			53
Zielona	02-16-1-13-707 -c -00	TPP			27	100	27
Zielona	02-16-1-13-707 -d -00	TPP	96	97	3	3	99
Zielona	02-16-1-13-709 -b -00	TPP			9	100	9
Zielona	02-16-1-13-732 -f -00	TWP			55	100	55
Zielona	02-16-1-13-736 -b -00	TPP			89	100	89
Zielona	02-16-1-13-737 -d -00	TPP			92	100	92
Zielona	02-16-1-13-743 -f -00	IB	573	98	11	2	584
Zielona	02-16-1-13-745 -f -00	III AU	832	98	20	2	852
Zielona	02-16-1-13-761 -c -00	TPP			58	100	58
Zielona	02-16-1-13-762 -a -00	TPP			58	100	58
Zielona	02-16-1-13-762 -i -00	TPP			67	100	67
Zielona	02-16-1-13-765 -f -00	TWP	254	100	1	0	255

Zielona	02-16-1-13-770 -a -00	IB	777	99	10	1	787
Zielona	02-16-1-13-771 -b -00	TWP			371	100	371
Zielona	02-16-1-13-771 -i -00	TPP			70	100	70
		Suma:	9524	61	6046	39	15 570

Informacja o optymalnym wariantcie pozyskania drewna

Pakiet: I/2025

Leśnictwo	Adres leśny	Grupa czynn.	Wariant
Kalina	02-16-1-01- - -	PR	1a
Kalina	02-16-1-01- - -	PTP	1a
Kalina	02-16-1-01- - -	PTW	1a
Kalina	02-16-1-01-7 -a -00	TPP	3ab
Kalina	02-16-1-01-7 -c -00	TPP	1a
Kalina	02-16-1-01-7 -f -00	TPP	1a
Kalina	02-16-1-01-7 -h -00	TPP	1a
Kalina	02-16-1-01-7 -k -00	TPP	1a
Kalina	02-16-1-01-7 -m -00	TPP	1ab
Kalina	02-16-1-01-7 -n -00	TPP	3ab
Kalina	02-16-1-01-7 -o -00	TPP	1a
Kalina	02-16-1-01-7 -p -00	TPP	1ab
Kalina	02-16-1-01-8 -b -00	TPP	1a
Kalina	02-16-1-01-8 -c -00	TWP	3ab
Kalina	02-16-1-01-8 -g -00	TWP	3ab
Kalina	02-16-1-01-8 -h -00	TPP	1a
Kalina	02-16-1-01-8 -i -00	TWP	3ab
Kalina	02-16-1-01-8 -j -00	TWP	1a
Kalina	02-16-1-01-8 -l -00	TPP	1a
Kalina	02-16-1-01-8 -m -00	TPP	1a
Kalina	02-16-1-01-8 -n -00	TWP	1a

Kalina	02-16-1-01-9 -f -00	IVD	1a
Kalina	02-16-1-01-9 -g -00	IVD	1a
Kalina	02-16-1-01-9 -h -00	TWP	1a
Kalina	02-16-1-01-9 -j -00	TWP	1a
Kalina	02-16-1-01-9 -k -00	TPP	1a
Kalina	02-16-1-01-10 -b -00	TWP	3ab
Kalina	02-16-1-01-10 -c -00	TWP	3ab
Kalina	02-16-1-01-10 -d -00	TWP	1ab
Kalina	02-16-1-01-10 -h -00	IIIAU	1a
Kalina	02-16-1-01-10 -j -00	TPP	1a
Kalina	02-16-1-01-11 -b -00	TPP	1a
Kalina	02-16-1-01-11 -c -00	TWP	1a
Kalina	02-16-1-01-11 -d -00	TPP	1a
Kalina	02-16-1-01-11 -f -00	TPP	1a
Kalina	02-16-1-01-11 -k -00	TPP	1a
Kalina	02-16-1-01-12 -h -00	TPP	1a
Kalina	02-16-1-01-15 -f -99	TWP	1a
Kalina	02-16-1-01-15 -g -99	TWP	1a
Kalina	02-16-1-01-15 -j -00	TPP	1a
Kalina	02-16-1-01-16 -d -00	TPP	3ab
Kalina	02-16-1-01-30 -b -00	IIIAU	1a
Kalina	02-16-1-01-46 -f -00	TPP	1a
Kalina	02-16-1-01-57 -n -00	IB	3ab
Kalina	02-16-1-01-60 -l -00	TPP	1a
Kalina	02-16-1-01-61 -d -00	TPP	3ab
Kalina	02-16-1-01-61 -f -00	TPP	3ab

Kalina	02-16-1-01-62 -f -00	TPP	1a
Kalina	02-16-1-01-72 -a -00	IB	3ab
Kalina	02-16-1-01-72 -b -00	TPP	3ab
Kalina	02-16-1-01-72 -c -00	TPP	1a
Kalina	02-16-1-01-72 -d -00	TPP	1a
Kalina	02-16-1-01-72 -f -00	TPP	3ab
Kalina	02-16-1-01-72 -i -00	TPP	1a
Kalina	02-16-1-01-72 -j -00	TPP	1a
Boronów	02-16-1-02- - -	PR	1a
Boronów	02-16-1-02- - -	PTP	1a
Boronów	02-16-1-02- - -	PTW	1a
Boronów	02-16-1-02-63 -b -00	IB	1ab
Boronów	02-16-1-02-65 -f -00	IB	1ab
Boronów	02-16-1-02-66 -d -00	IB	1ab
Boronów	02-16-1-02-95 -h -00	TWP	1a
Boronów	02-16-1-02-102 -f -00	TWP	3ab
Boronów	02-16-1-02-102 -g -00	TWP	3ab
Boronów	02-16-1-02-109 -c -00	TPP	1a
Boronów	02-16-1-02-110 -b -00	TPP	3ab
Boronów	02-16-1-02-112 -a -00	TWP	1a
Boronów	02-16-1-02-112 -c -00	IVD	1a
Boronów	02-16-1-02-113 -b -00	TPP	3ab
Boronów	02-16-1-02-113 -d -00	TPP	1a
Boronów	02-16-1-02-113 -f -00	TPP	1a
Boronów	02-16-1-02-114 -a -00	TWP	3ab
Boronów	02-16-1-02-115 -a -00	TWP	1a

Boronów	02-16-1-02-116 -d -00	TWP	1a
Boronów	02-16-1-02-118 -i -00	TPP	1a
Boronów	02-16-1-02-118 -n -00	TPP	1a
Boronów	02-16-1-02-133 -h -00	III AU	1a
Boronów	02-16-1-02-133 -i -00	TWP	1a
Boronów	02-16-1-02-134 -a -00	TWP	1a
Boronów	02-16-1-02-134 -d -00	TPP	1a
Boronów	02-16-1-02-134 -f -00	TPP	1a
Boronów	02-16-1-02-134 -g -00	TWP	1a
Boronów	02-16-1-02-134 -h -00	IB	1a
Boronów	02-16-1-02-134 -j -00	TWP	1a
Boronów	02-16-1-02-135 -a -00	IIIA	3ab
Boronów	02-16-1-02-136 -h -00	TPP	3ab
Boronów	02-16-1-02-136 -i -00	TPP	3ab
Boronów	02-16-1-02-136 -j -00	IIIA	3ab
Boronów	02-16-1-02-138 -k -00	IB	1a
Boronów	02-16-1-02-160 -i -00	TPP	1a
Boronów	02-16-1-02-163 -g -00	III AU	3ab
Boronów	02-16-1-02-163 -j -00	III AU	1ab
Boronów	02-16-1-02-165 -a -00	TPP	3ab
Boronów	02-16-1-02-165 -c -00	TPP	3ab
Boronów	02-16-1-02-165 -d -00	TPP	1a
Boronów	02-16-1-02-165 -f -00	TPP	3ab
Boronów	02-16-1-02-165 -g -00	TPP	1a
Boronów	02-16-1-02-165 -k -00	TPP	1a

Warianty pozyskania drewna ręczno-maszynowo (pilarkami)

Warianty pozyskania drewna pilarkami obejmują pozyskanie wszystkich gatunków drzew.

Wariant 1a.

Całość masy (ilości drewna) do pozyskania wyrabiana jest na sortymenty przy pniu. Sortymenty stosowe są znoszone w wiązki w celu ułatwienia mechanicznego załadunku. Wszystkie sortymenty są zrywane bezpośrednio do miejsca wywozu.

Wariant 2a.

Dłuzyce i kłody wyrabiane są przy pniu i zrywane bezpośrednio do miejsca wywozu. Pozostałe drewno na sortymenty stosowe jest zrywane w całej długości do placu przy stałym szlaku zrywkowym i tam wyrabiane na poszczególne sortymenty (w tym pojedynczo mogą być cienkie kłody). Wyrobione sortymenty stosowe są następnie zrywane do miejsca wywozu i tam układane mechanicznie w stosy.

Wariant 3a.

Dłuzyce i kłody w całości wyrabiane są przy pniu i zrywane do miejsca wywozu. Drewno na sortymenty stosowe jak w wariantcie 2, jest zrywane w całej długości do placu przy drodze wywozowej i tam wyrabiane na poszczególne sortymenty i układane ręcznie w stosy.

Warianty pozyskania drewna mechanicznie i ręczno-maszynowo

Wariant 1ab.

Całość gatunków iglastych pozyskiwana i wyrabiana jest mechanicznie przy pniu. Gatunki liściaste przewidziane są do pozyskania pilarkami tak jak w wariantcie 1a.

Wariant 2ab.

Całość gatunków iglastych pozyskiwana i wyrabiana jest mechanicznie przy pniu. Gatunki liściaste przewidziane są do pozyskania pilarkami i wyrabiane tak jak w wariantcie 2a.

Wariant 3ab.

Całość gatunków iglastych pozyskiwana i wyrabiana jest mechanicznie przy pniu. Gatunki liściaste przewidziane są do pozyskania pilarkami i wyrabiane tak jak w wariantcie 3a.

Należy zwrócić uwagę, iż siódma kombinacja – pozyskanie drewna wyłącznie mechanicznie „1b” – nie wymaga oddzielnego traktowania, ponieważ jest wyliczana tak samo jak wariant 1ab, tylko nie występuje pozyskanie ręczno-maszynowe (pilarkami).

Ograniczenia występujące na pozycji cięć

Na wybór optymalnego wariantu składa się analiza szacunku brakarskiego. W trakcie jego sporządzania istnieje możliwość odnotowania określonych ograniczeń, które eliminują pracę w danym wariantcie technologicznym. Listę ograniczeń i ich oddziaływanie na wynik optymalizacji przedstawia poniższe zestawienie:

1. Wymagane pozyskanie wyłącznie pilarką.

Wskazanie eliminuje możliwość stosowania wariantów „b” z wykonaniem mechanicznym (harwesterami i innymi z głowicą ścinkową).

2. Brak miejsca do manipulacji sortymentów stosowych przy leśnym stałym szlaku.

Wskazanie eliminuje możliwość stosowania wariantów nr 2 – z dogodnym do manipulacji miejscem przy leśnym szlaku stałym na trasie pomiędzy leśnym szlakiem czasowym a miejscem, z którego przewidywany jest wywóz drewna.

3. Brak miejsca do manipulacji sortymentów stosowych przy drodze wywozowej

Wskazanie eliminuje możliwość stosowania wariantów nr 3 – z wyrobieniem sortymentów stosowych w miejscu składowania surowca do ostatecznego wywozu.

Pakiet: II/2025

Leśnictwo	Adres leśny	Grupa czynn.	Wariant
Cieszowa	02-16-1-03- - -	PR	1a
Cieszowa	02-16-1-03- - -	PTP	1a
Cieszowa	02-16-1-03- - -	PTW	1a
Cieszowa	02-16-1-03-69 -a -00	TWP	3ab
Cieszowa	02-16-1-03-69 -c -00	TWP	3ab
Cieszowa	02-16-1-03-122 -h -00	TWP	1a
Cieszowa	02-16-1-03-122 -i -00	TWP	1a
Cieszowa	02-16-1-03-122 -k -00	TPP	1a
Cieszowa	02-16-1-03-124 -f -00	TPP	1ab
Cieszowa	02-16-1-03-124 -g -00	TPP	3ab
Cieszowa	02-16-1-03-125 -a -00	TWP	3ab
Cieszowa	02-16-1-03-125 -c -00	TWP	3ab
Cieszowa	02-16-1-03-125 -h -00	TWP	3ab
Cieszowa	02-16-1-03-125 -k -00	TWP	3ab
Cieszowa	02-16-1-03-128 -b -01	TPP	3ab
Cieszowa	02-16-1-03-128 -c -00	TPP	1a
Cieszowa	02-16-1-03-128 -d -00	TPP	3ab
Cieszowa	02-16-1-03-128 -i -01	TPP	3ab
Cieszowa	02-16-1-03-128A -i -99	TPP	1a
Cieszowa	02-16-1-03-129 -a -00	TPP	3ab
Cieszowa	02-16-1-03-129 -b -00	TWP	1a
Cieszowa	02-16-1-03-129A -d -00	TWP	1ab
Cieszowa	02-16-1-03-129A -f -00	IIIAU	1ab

Cieszowa	02-16-1-03-141 -c -00	IB	3ab
Cieszowa	02-16-1-03-141 -i -00	TPP	3ab
Cieszowa	02-16-1-03-143 -f -00	TWP	1a
Cieszowa	02-16-1-03-145 -a -00	TWP	1a
Cieszowa	02-16-1-03-147 -b -00	III AU	3ab
Cieszowa	02-16-1-03-151 -d -00	TWP	1a
Cieszowa	02-16-1-03-151 -g -00	TPP	3ab
Cieszowa	02-16-1-03-151 -h -00	IB	3ab
Cieszowa	02-16-1-03-151 -j -00	TPP	3ab
Cieszowa	02-16-1-03-153 -a -00	TWP	1a
Cieszowa	02-16-1-03-153 -f -00	TWP	1a
Cieszowa	02-16-1-03-153 -i -00	TPP	1a
Cieszowa	02-16-1-03-153 -j -00	TWP	1a
Cieszowa	02-16-1-03-153 -k -00	TWP	1a
Cieszowa	02-16-1-03-166 -p -00	III AU	1a
Cieszowa	02-16-1-03-167 -k -00	TWP	1a
Cieszowa	02-16-1-03-167 -l -00	TPP	3a
Cieszowa	02-16-1-03-201 -g -00	TPP	1a
Cieszowa	02-16-1-03-201 -h -00	TWP	1a
Cieszowa	02-16-1-03-224 -c -00	TWP	1a
Cieszowa	02-16-1-03-224 -d -00	TPP	1a
Cieszowa	02-16-1-03-225 -i -00	TWP	1a
Lipowiec	02-16-1-05- - -	PR	1a
Lipowiec	02-16-1-05- - -	PTP	1a
Lipowiec	02-16-1-05- - -	PTW	1a
Lipowiec	02-16-1-05-187A -i -00	TPP	3a

Lipowiec	02-16-1-05-200 -l -00	TPP	1a
Lipowiec	02-16-1-05-216 -c -00	TPP	3a
Lipowiec	02-16-1-05-216 -d -00	TPP	1a
Lipowiec	02-16-1-05-216 -f -00	TPP	1a
Lipowiec	02-16-1-05-217 -g -00	TWP	1a
Lipowiec	02-16-1-05-219 -a -00	TWP	1a
Lipowiec	02-16-1-05-219 -c -00	TPP	1a
Lipowiec	02-16-1-05-219 -d -00	TPP	1a
Lipowiec	02-16-1-05-219 -f -00	TPP	1a
Lipowiec	02-16-1-05-219 -o -00	TWP	1a
Lipowiec	02-16-1-05-236 -b -00	TWP	1a
Lipowiec	02-16-1-05-239 -l -00	TPP	1a
Lipowiec	02-16-1-05-240 -a -00	TWP	1a
Lipowiec	02-16-1-05-241 -a -00	TWP	1a
Lipowiec	02-16-1-05-241 -b -00	TWP	1a
Lipowiec	02-16-1-05-241 -g -00	TWP	1a
Lipowiec	02-16-1-05-241 -k -00	TPP	1a
Lipowiec	02-16-1-05-242 -d -00	TWP	1a
Lipowiec	02-16-1-05-242 -m -00	TPP	1a
Lipowiec	02-16-1-05-243 -f -00	TPP	1a
Lipowiec	02-16-1-05-244 -f -00	TPP	1a
Lipowiec	02-16-1-05-244 -g -00	TPP	1a
Lipowiec	02-16-1-05-258 -a -00	TPP	1a
Lipowiec	02-16-1-05-258 -g -00	TWP	1a
Lipowiec	02-16-1-05-258 -k -00	TWP	1a
Lipowiec	02-16-1-05-258 -p -00	TPP	1a

Lipowiec	02-16-1-05-259 -d -00	TPP	1a
Lipowiec	02-16-1-05-259 -g -00	TPP	1a
Lipowiec	02-16-1-05-259 -j -00	TPP	1a
Lipowiec	02-16-1-05-259 -k -00	IB	1a
Lipowiec	02-16-1-05-260 -f -00	TPP	1a
Lipowiec	02-16-1-05-260 -h -00	TPP	1a
Lipowiec	02-16-1-05-261 -o -00	TPP	1a
Lipowiec	02-16-1-05-262 -j -00	TPP	3a
Lipowiec	02-16-1-05-262 -x -00	TPP	1a
Lipowiec	02-16-1-05-263 -k -00	TPP	1a
Lipowiec	02-16-1-05-279 -c -00	IB	3ab
Lipowiec	02-16-1-05-280 -c -00	TPP	1a
Lipowiec	02-16-1-05-281 -b -00	CSS	3a
Lipowiec	02-16-1-05-281 -k -00	TPP	1a
Lipowiec	02-16-1-05-282 -f -00	TWP	1a
Lipowiec	02-16-1-05-283A -h -00	TPP	1a
Lipowiec	02-16-1-05-283A -j -00	TPP	1a
Lipowiec	02-16-1-05-284 -a -00	IIIA	1a
Lipowiec	02-16-1-05-284 -c -00	TWP	1a
Lipowiec	02-16-1-05-284A -f -00	TPP	3a
Lipowiec	02-16-1-05-285 -c -99	TPP	3a
Lipowiec	02-16-1-05-285A -f -00	TPP	1a
Lipowiec	02-16-1-05-285A -g -00	TPP	1a
Lipowiec	02-16-1-05-285A -h -00	TPP	1a
Lipowiec	02-16-1-05-285A -j -00	TPP	1a
Lipowiec	02-16-1-05-285A -l -00	TPP	1a

Lipowiec	02-16-1-05-285A -m -00	TPP	1a
Lipowiec	02-16-1-05-287 -f -00	TPP	1a
Lipowiec	02-16-1-05-287 -n -00	TPP	1a
Lipowiec	02-16-1-05-288 -b -00	TPP	1a
Lipowiec	02-16-1-05-308 -a -00	TPP	1a
Lipowiec	02-16-1-05-308 -h -00	TPP	1a
Lipowiec	02-16-1-05-313 -g -00	IB	1ab

Warianty pozyskania drewna ręczno-maszynowo (pilarkami)

Warianty pozyskania drewna pilarkami obejmują pozyskanie wszystkich gatunków drzew.

Wariant 1a.

Całość masy (ilości drewna) do pozyskania wyrabiana jest na sortymenty przy pniu. Sortymenty stosowe są znoszone w wiązki w celu ułatwienia mechanicznego załadunku. Wszystkie sortymenty są zrywane bezpośrednio do miejsca wywozu.

Wariant 2a.

Dłuzyce i kłody wyrabiane są przy pniu i zrywane bezpośrednio do miejsca wywozu. Pozostałe drewno na sortymenty stosowe jest zrywane w całej długości do placu przy stałym szlaku zrywkowym i tam wyrabiane na poszczególne sortymenty (w tym pojedynczo mogą być cienkie kłody). Wyrobione sortymenty stosowe są następnie zrywane do miejsca wywozu i tam układane mechanicznie w stosy.

Wariant 3a.

Dłuzyce i kłody w całości wyrabiane są przy pniu i zrywane do miejsca wywozu. Drewno na sortymenty stosowe jak w wariantcie 2, jest zrywane w całej długości do placu przy drodze wywozowej i tam wyrabiane na poszczególne sortymenty i układane ręcznie w stosy.

Warianty pozyskania drewna mechanicznie i ręczno-maszynowo

Wariant 1ab.

Całość gatunków iglastych pozyskiwana i wyrabiana jest mechanicznie przy pniu. Gatunki liściaste przewidziane są do pozyskania pilarkami tak jak w wariacie 1a.

Wariant 2ab.

Całość gatunków iglastych pozyskiwana i wyrabiana jest mechanicznie przy pniu. Gatunki liściaste przewidziane są do pozyskania pilarkami i wyrabiane tak jak w wariacie 2a.

Wariant 3ab.

Całość gatunków iglastych pozyskiwana i wyrabiana jest mechanicznie przy pniu. Gatunki liściaste przewidziane są do pozyskania pilarkami i wyrabiane tak jak w wariacie 3a.

Należy zwrócić uwagę, iż siódma kombinacja – pozyskanie drewna wyłącznie mechanicznie „1b” – nie wymaga oddzielnego traktowania, ponieważ jest wyliczana tak samo jak wariant 1ab, tylko nie występuje pozyskanie ręczno-maszynowe (pilarkami).

Ograniczenia występujące na pozycji cięć

Na wybór optymalnego wariantu składa się analiza szacunku brakarskiego. W trakcie jego sporządzania istnieje możliwość odnotowania określonych ograniczeń, które eliminują pracę w danym wariacie technologicznym. Listę ograniczeń i ich oddziaływanie na wynik optymalizacji przedstawia poniższe zestawienie:

1. Wymagane pozyskanie wyłącznie pilarką.

Wskazanie eliminuje możliwość stosowania wariantów „b” z wykonaniem mechanicznym (harwesterami i innymi z głowicą ścinkową).

2. Brak miejsca do manipulacji sortymentów stosowych przy leśnym stałym szlaku.

Wskazanie eliminuje możliwość stosowania wariantów nr 2 – z dogodnym do manipulacji miejscem przy leśnym szlaku stałym na trasie pomiędzy leśnym szlakiem czasowym a miejscem, z którego przewidywany jest wywóz drewna.

3. Brak miejsca do manipulacji sortymentów stosowych przy drodze wywozowej

Wskazanie eliminuje możliwość stosowania wariantów nr 3 – z wyrobieniem sortymentów stosowych w miejscu składowania surowca do ostatecznego wywozu.

Pakiet: III/2025

Leśnictwo	Adres leśny	Grupa czynn.	Wariant
Kamienica	02-16-1-04- - -	PR	3a
Kamienica	02-16-1-04- - -	PTP	3a
Kamienica	02-16-1-04- - -	PTW	1a
Kamienica	02-16-1-04-175 -a -99	TPN	1a
Kamienica	02-16-1-04-176 -g -00	IIIAU	1a
Kamienica	02-16-1-04-181 -f -00	IB	1ab
Kamienica	02-16-1-04-181 -h -00	TPP	1a
Kamienica	02-16-1-04-181 -i -00	TPP	1a
Kamienica	02-16-1-04-181 -j -00	TPP	1a
Kamienica	02-16-1-04-182 -f -00	TPP	1a
Kamienica	02-16-1-04-182 -h -00	IVD	1a
Kamienica	02-16-1-04-185 -a -00	TPP	3ab
Kamienica	02-16-1-04-185 -b -00	TWP	2ab
Kamienica	02-16-1-04-185 -h -00	TPP	1a
Kamienica	02-16-1-04-185 -i -00	TPP	3ab
Kamienica	02-16-1-04-196 -b -00	TPP	3a
Kamienica	02-16-1-04-197 -a -00	TPP	1a
Kamienica	02-16-1-04-197 -b -00	TWP	1ab
Kamienica	02-16-1-04-197 -d -00	TPP	3a
Kamienica	02-16-1-04-197 -f -00	TPP	3a
Kamienica	02-16-1-04-198 -d -00	TPN	1ab
Kamienica	02-16-1-04-199 -a -00	TPP	3ab
Kamienica	02-16-1-04-199 -b -00	TWP	3ab

Kamienica	02-16-1-04-199 -c -00	TWP	3ab
Kamienica	02-16-1-04-199 -d -00	TPP	2ab
Kamienica	02-16-1-04-199 -f -00	TPP	3ab
Kamienica	02-16-1-04-199 -g -00	TPP	3ab
Kamienica	02-16-1-04-199 -h -00	TWP	1a
Kamienica	02-16-1-04-199 -k -00	TPP	1a
Kamienica	02-16-1-04-206 -a -99	TPN	1ab
Kamienica	02-16-1-04-208 -f -00	IIIA	1a
Kamienica	02-16-1-04-211 -f -00	IIIAU	1a
Kamienica	02-16-1-04-214 -a -99	TPN	1ab
Kamienica	02-16-1-04-214 -b -00	TWP	3ab
Kamienica	02-16-1-04-214 -c -00	TPP	3a
Kamienica	02-16-1-04-214 -d -00	TPP	1a
Kamienica	02-16-1-04-214 -f -00	TPP	1a
Kamienica	02-16-1-04-231 -a -00	TPP	1a
Kamienica	02-16-1-04-231 -b -00	TWP	3ab
Kamienica	02-16-1-04-231 -c -00	TPP	3ab
Kamienica	02-16-1-04-231 -f -00	TPP	1a
Kamienica	02-16-1-04-233 -g -00	IIIA	1a
Kamienica	02-16-1-04-235 -a -00	TPP	1a
Kamienica	02-16-1-04-253 -a -00	TPP	1a
Kamienica	02-16-1-04-254 -c -00	TPP	1a
Kamienica	02-16-1-04-255 -a -00	IVD	2ab
Kamienica	02-16-1-04-271 -l -00	IB	1a
Kamienica	02-16-1-04-273 -d -00	IB	1ab
Kamienica	02-16-1-04-297 -c -00	TPP	1a

Kamienica	02-16-1-04-297 -d -00	TPP	1a
Kamienica	02-16-1-04-297 -f -00	TWP	1a
Kamienica	02-16-1-04-297 -g -00	TPP	1a
Kamienica	02-16-1-04-297 -j -00	TWP	1a
Kamienica	02-16-1-04-298 -c -00	TPN	1a
Kamienica	02-16-1-04-298 -g -00	TWP	1a
Kamienica	02-16-1-04-301 -c -00	TWP	3ab
Kamienica	02-16-1-04-301 -k -00	TWP	3ab

Warianty pozyskania drewna ręczno-maszynowo (pilarkami)

Warianty pozyskania drewna pilarkami obejmują pozyskanie wszystkich gatunków drzew.

Wariant 1a.

Całość masy (ilości drewna) do pozyskania wyrabiana jest na sortymenty przy pniu. Sortymenty stosowe są znoszone w wiązki w celu ułatwienia mechanicznego załadunku. Wszystkie sortymenty są zrywane bezpośrednio do miejsca wywozu.

Wariant 2a.

Dłuzyce i kłody wyrabiane są przy pniu i zrywane bezpośrednio do miejsca wywozu. Pozostałe drewno na sortymenty stosowe jest zrywane w całej długości do placu przy stałym szlaku zrywkowym i tam wyrabiane na poszczególne sortymenty (w tym pojedynczo mogą być cienkie kłody). Wyrobione sortymenty stosowe są następnie zrywane do miejsca wywozu i tam układane mechanicznie w stosy.

Wariant 3a.

Dłuzyce i kłody w całości wyrabiane są przy pniu i zrywane do miejsca wywozu. Drewno na sortymenty stosowe jak w wariantcie 2, jest zrywane w całej długości do placu przy drodze wywozowej i tam wyrabiane na poszczególne sortymenty i układane ręcznie w stosy.

Warianty pozyskania drewna mechanicznie i ręczno-maszynowo

Wariant 1ab.

Całość gatunków iglastych pozyskiwana i wyrabiana jest mechanicznie przy pniu. Gatunki liściaste przewidziane są do pozyskania pilarkami tak jak w wariacie 1a.

Wariant 2ab.

Całość gatunków iglastych pozyskiwana i wyrabiana jest mechanicznie przy pniu. Gatunki liściaste przewidziane są do pozyskania pilarkami i wyrabiane tak jak w wariacie 2a.

Wariant 3ab.

Całość gatunków iglastych pozyskiwana i wyrabiana jest mechanicznie przy pniu. Gatunki liściaste przewidziane są do pozyskania pilarkami i wyrabiane tak jak w wariacie 3a.

Należy zwrócić uwagę, iż siódma kombinacja – pozyskanie drewna wyłącznie mechanicznie „1b” – nie wymaga oddzielnego traktowania, ponieważ jest wyliczana tak samo jak wariant 1ab, tylko nie występuje pozyskanie ręczno-maszynowe (pilarkami).

Ograniczenia występujące na pozycji cięć

Na wybór optymalnego wariantu składa się analiza szacunku brakarskiego. W trakcie jego sporządzania istnieje możliwość odnotowania określonych ograniczeń, które eliminują pracę w danym wariacie technologicznym. Listę ograniczeń i ich oddziaływanie na wynik optymalizacji przedstawia poniższe zestawienie:

1. Wymagane pozyskanie wyłącznie pilarką.

Wskazanie eliminuje możliwość stosowania wariantów „b” z wykonaniem mechanicznym (harwesterami i innymi z głowicą ścinkową).

2. Brak miejsca do manipulacji sortymentów stosowych przy leśnym stałym szlaku.

Wskazanie eliminuje możliwość stosowania wariantów nr 2 – z dogodnym do manipulacji miejscem przy leśnym szlaku stałym na trasie pomiędzy leśnym szlakiem czasowym a miejscem, z którego przewidywany jest wywóz drewna.

3. Brak miejsca do manipulacji sortymentów stosowych przy drodze wywozowej

Wskazanie eliminuje możliwość stosowania wariantów nr 3 – z wyrobieniem sortymentów stosowych w miejscu składowania surowca do ostatecznego wywozu.

Pakiet: IV/2025

Leśnictwo	Adres leśny	Grupa czynn.	Wariant
Koszęcin	02-16-1-06- - -	PR	3a
Koszęcin	02-16-1-06- - -	PTP	3a
Koszęcin	02-16-1-06- - -	PTW	1a
Koszęcin	02-16-1-06-266 -c -00	TPP	3ab
Koszęcin	02-16-1-06-290 -a -00	IB	1ab
Koszęcin	02-16-1-06-290 -g -00	TPP	3ab
Koszęcin	02-16-1-06-292 -a -00	TPP	1ab
Koszęcin	02-16-1-06-292 -c -00	TPP	3ab
Koszęcin	02-16-1-06-317 -a -00	TWP	1ab
Koszęcin	02-16-1-06-317 -c -00	TPP	3ab
Koszęcin	02-16-1-06-317 -i -00	IB	1a
Koszęcin	02-16-1-06-317 -l -00	IIIAU	3ab
Koszęcin	02-16-1-06-317 -m -00	IIIA	3ab
Koszęcin	02-16-1-06-319 -d -00	TPP	3ab
Koszęcin	02-16-1-06-320 -c -00	TWP	1ab
Koszęcin	02-16-1-06-320 -g -00	TWP	3ab
Koszęcin	02-16-1-06-343 -d -00	IB	3ab
Koszęcin	02-16-1-06-346 -h -00	TWP	1a
Koszęcin	02-16-1-06-368 -f -00	TWP	3ab
Koszęcin	02-16-1-06-368 -j -00	TWP	3ab
Koszęcin	02-16-1-06-370 -a -00	TWP	1a
Koszęcin	02-16-1-06-372 -c -01	CSS	1ab
Koszęcin	02-16-1-06-372 -c -99	TPN	1ab

Koszęcin	02-16-1-06-399 -a -00	TPP	3ab
Koszęcin	02-16-1-06-399 -l -00	TWP	3ab
Koszęcin	02-16-1-06-400 -b -00	IB	3ab
Koszęcin	02-16-1-06-405 -f -00	TWP	3ab
Koszęcin	02-16-1-06-405 -i -00	IB	1ab
Koszęcin	02-16-1-06-406 -g -00	TWP	3ab
Koszęcin	02-16-1-06-438 -f -00	IB	3ab
Koszęcin	02-16-1-06-438 -l -00	IB	1ab
Koszęcin	02-16-1-06-440 -a -00	TPP	1ab
Koszęcin	02-16-1-06-443 -a -01	IB	3ab
Koszęcin	02-16-1-06-470 -i -00	TWP	3ab
Koszęcin	02-16-1-06-470 -k -00	TPP	3ab
Koszęcin	02-16-1-06-471 -c -00	TPP	1ab
Koszęcin	02-16-1-06-471 -i -00	IB	3ab
Koszęcin	02-16-1-06-471 -j -00	IB	1a
Koszęcin	02-16-1-06-474 -d -00	IB	1ab
Koszęcin	02-16-1-06-474 -h -00	TWP	3ab
Koszęcin	02-16-1-06-475 -n -00	TPP	3ab
Piłka	02-16-1-07- - -	PR	1a
Piłka	02-16-1-07- - -	PTP	1a
Piłka	02-16-1-07- - -	PTW	1a
Piłka	02-16-1-07-268 -b -00	TPP	3ab
Piłka	02-16-1-07-268 -d -00	TPP	1a
Piłka	02-16-1-07-322 -a -00	IB	1ab
Piłka	02-16-1-07-322 -b -00	IB	3ab
Piłka	02-16-1-07-326 -g -00	TWP	1a

Piłka	02-16-1-07-378 -a -00	TPP	1ab
Piłka	02-16-1-07-378 -b -00	TPP	1ab
Piłka	02-16-1-07-378 -f -00	TWP	1ab
Piłka	02-16-1-07-379 -k -00	TPP	1ab
Piłka	02-16-1-07-380 -j -00	IB	1ab
Piłka	02-16-1-07-409 -f -01	IB	1ab
Piłka	02-16-1-07-411 -i -00	TWP	1ab
Piłka	02-16-1-07-411 -j -00	IB	1ab
Piłka	02-16-1-07-412 -g -00	TWP	3ab
Piłka	02-16-1-07-413 -d -00	TWP	3ab
Piłka	02-16-1-07-413 -f -00	TWP	3ab
Piłka	02-16-1-07-413 -i -00	IB	1ab
Piłka	02-16-1-07-414 -h -00	TWP	1a
Piłka	02-16-1-07-415 -b -00	TPP	1ab
Piłka	02-16-1-07-416 -b -00	TPP	1ab
Piłka	02-16-1-07-416 -d -00	TPP	1ab
Piłka	02-16-1-07-416 -i -01	CSS	1ab
Piłka	02-16-1-07-416 -i -99	TPN	1ab
Piłka	02-16-1-07-418 -b -00	IB	1ab
Piłka	02-16-1-07-449 -b -00	IB	1ab
Piłka	02-16-1-07-449 -c -00	TWP	1ab
Piłka	02-16-1-07-450 -a -00	TWP	3ab
Piłka	02-16-1-07-450 -h -00	IB	1ab
Piłka	02-16-1-07-450 -l -00	IB	1ab
Piłka	02-16-1-07-452 -f -00	TWP	3ab
Piłka	02-16-1-07-452 -g -00	TWP	3ab

Strzebiń	02-16-1-08- - -	PR	1a
Strzebiń	02-16-1-08- - -	PTP	1a
Strzebiń	02-16-1-08- - -	PTW	1a
Strzebiń	02-16-1-08-360 -g -00	TPP	1a
Strzebiń	02-16-1-08-363 -s -00	TPP	3ab
Strzebiń	02-16-1-08-363 -z -00	TPP	1ab
Strzebiń	02-16-1-08-363 -bx -00	TPP	3ab
Strzebiń	02-16-1-08-392 -a -00	TPP	1a
Strzebiń	02-16-1-08-392 -d -00	TPP	1a
Strzebiń	02-16-1-08-393 -d -00	TPP	1a
Strzebiń	02-16-1-08-394 -c -00	TPP	3ab
Strzebiń	02-16-1-08-394 -g -00	TPP	3ab
Strzebiń	02-16-1-08-394 -i -00	TPP	3ab
Strzebiń	02-16-1-08-397 -k -00	TWP	1a
Strzebiń	02-16-1-08-429 -h -00	TWP	1a
Strzebiń	02-16-1-08-431 -b -00	TPP	1a
Strzebiń	02-16-1-08-432 -b -00	TPP	1ab
Strzebiń	02-16-1-08-433 -g -00	TPP	3ab
Strzebiń	02-16-1-08-433 -h -00	TWP	3ab
Strzebiń	02-16-1-08-433 -i -00	TPP	3ab
Strzebiń	02-16-1-08-434 -a -00	TPP	3ab
Strzebiń	02-16-1-08-434 -b -00	TPP	3ab
Strzebiń	02-16-1-08-434 -c -00	TPP	3ab
Strzebiń	02-16-1-08-461 -k -01	IB	3ab
Strzebiń	02-16-1-08-461 -n -00	IB	1ab
Strzebiń	02-16-1-08-461 -o -00	TPP	3ab

Strzebiń	02-16-1-08-461 -p -00	IB	1ab
Strzebiń	02-16-1-08-462 -d -00	TWP	3ab
Strzebiń	02-16-1-08-462 -f -00	TWP	1ab
Strzebiń	02-16-1-08-462 -g -00	TPP	3ab
Strzebiń	02-16-1-08-462 -o -00	TPP	3ab
Strzebiń	02-16-1-08-462 -p -00	TPP	1ab
Strzebiń	02-16-1-08-463 -a -00	TWP	1a
Strzebiń	02-16-1-08-464 -d -00	TPP	1a
Strzebiń	02-16-1-08-501 -a -00	IB	3ab
Strzebiń	02-16-1-08-501 -f -00	IB	3ab
Strzebiń	02-16-1-08-502 -i -00	TPP	1ab
Strzebiń	02-16-1-08-502 -o -00	TPP	3ab
Strzebiń	02-16-1-08-502 -t -00	TPP	1ab
Strzebiń	02-16-1-08-502 -w -00	TWP	1a
Strzebiń	02-16-1-08-504 -c -00	TPP	1ab
Strzebiń	02-16-1-08-506 -a -00	TPP	3ab
Strzebiń	02-16-1-08-507 -c -00	IB	3ab
Strzebiń	02-16-1-08-552 -h -00	TWP	1a
Strzebiń	02-16-1-08-558 -b -00	TPP	3ab
Strzebiń	02-16-1-08-559 -d -00	TPP	3ab
Strzebiń	02-16-1-08-599 -c -00	TWP	1a
Strzebiń	02-16-1-08-601 -c -00	TPP	3ab
Strzebiń	02-16-1-08-601 -d -00	TPP	1a
Strzebiń	02-16-1-08-601 -g -00	TPP	3ab
Strzebiń	02-16-1-08-643 -c -00	TPP	1a
Strzebiń	02-16-1-08-643 -d -00	TPP	1a

Brusiek	02-16-1-09- - -	PR	1a
Brusiek	02-16-1-09- - -	PTP	1a
Brusiek	02-16-1-09- - -	PTW	1a
Brusiek	02-16-1-09-479 -a -00	TPP	1ab
Brusiek	02-16-1-09-479 -c -00	TPP	1ab
Brusiek	02-16-1-09-479 -d -00	TPP	1ab
Brusiek	02-16-1-09-479 -f -00	TPP	1ab
Brusiek	02-16-1-09-479 -j -00	TPP	1ab
Brusiek	02-16-1-09-479 -k -00	TPP	1ab
Brusiek	02-16-1-09-480 -b -00	TWP	3ab
Brusiek	02-16-1-09-480 -d -00	TPP	1ab
Brusiek	02-16-1-09-480 -g -00	TWP	3ab
Brusiek	02-16-1-09-481 -a -00	TPP	1ab
Brusiek	02-16-1-09-481 -d -00	TWP	1a
Brusiek	02-16-1-09-481 -j -00	TPP	1ab
Brusiek	02-16-1-09-481 -m -00	TPP	3ab
Brusiek	02-16-1-09-481 -n -00	IB	1ab
Brusiek	02-16-1-09-481 -o -00	TPP	3ab
Brusiek	02-16-1-09-482 -d -00	TPP	1a
Brusiek	02-16-1-09-482 -k -00	TPP	1a
Brusiek	02-16-1-09-483 -b -00	TPP	3ab
Brusiek	02-16-1-09-483 -c -00	TPP	3ab
Brusiek	02-16-1-09-483 -d -00	TPP	3ab
Brusiek	02-16-1-09-483 -j -00	TPP	1ab
Brusiek	02-16-1-09-484 -a -00	TWP	3ab
Brusiek	02-16-1-09-484 -f -00	TPP	3ab

Brusiek	02-16-1-09-509 -b -00	TPP	3ab
Brusiek	02-16-1-09-509 -h -00	TWP	1ab
Brusiek	02-16-1-09-510 -c -00	TPP	3ab
Brusiek	02-16-1-09-510 -d -00	TPP	1ab
Brusiek	02-16-1-09-511 -a -00	TPP	1ab
Brusiek	02-16-1-09-511 -b -00	TPP	3ab
Brusiek	02-16-1-09-511 -c -00	TPP	3ab
Brusiek	02-16-1-09-512 -c -00	TWP	3ab
Brusiek	02-16-1-09-512 -f -00	IB	3ab
Brusiek	02-16-1-09-512 -g -00	TPP	1ab
Brusiek	02-16-1-09-512 -h -00	TWP	3ab
Brusiek	02-16-1-09-513 -a -00	TPP	1ab
Brusiek	02-16-1-09-513 -b -00	TPP	3ab
Brusiek	02-16-1-09-514 -b -00	TWP	1ab
Brusiek	02-16-1-09-514 -d -00	TWP	1ab
Brusiek	02-16-1-09-515 -g -00	TWP	1a
Brusiek	02-16-1-09-516 -c -00	TWP	1a
Brusiek	02-16-1-09-521 -a -00	TWP	1a
Brusiek	02-16-1-09-561 -m -00	IB	3ab
Brusiek	02-16-1-09-563 -c -00	TWP	3ab
Brusiek	02-16-1-09-563 -k -00	IB	3ab
Brusiek	02-16-1-09-564 -g -00	IB	3ab
Brusiek	02-16-1-09-609 -c -00	TPP	3ab
Brusiek	02-16-1-09-614 -a -00	IB	1ab
Brusiek	02-16-1-09-615 -a -00	TWP	3ab
Brusiek	02-16-1-09-615 -f -00	IB	1ab

Brusiek	02-16-1-09-615 -i -00	TWP	3ab
Brusiek	02-16-1-09-615 -k -00	IB	3ab
Brusiek	02-16-1-09-650 -b -00	IB	1ab
Brusiek	02-16-1-09-655 -d -00	IB	1ab
Piasek	02-16-1-10- - -	PR	1a
Piasek	02-16-1-10- - -	PTP	1a
Piasek	02-16-1-10- - -	PTW	1a
Piasek	02-16-1-10-456 -i -00	IIIAU	3ab
Piasek	02-16-1-10-456 -j -00	TWP	1ab
Piasek	02-16-1-10-457 -g -00	TWP	1a
Piasek	02-16-1-10-458 -c -00	TWP	1a
Piasek	02-16-1-10-458 -f -00	TWP	1a
Piasek	02-16-1-10-458 -g -00	TWP	1a
Piasek	02-16-1-10-458 -h -00	TWP	1a
Piasek	02-16-1-10-494 -g -00	TPP	1a
Piasek	02-16-1-10-496 -c -00	TWP	3ab
Piasek	02-16-1-10-496 -d -00	TWP	3ab
Piasek	02-16-1-10-496 -g -00	TWP	1ab
Piasek	02-16-1-10-496 -l -00	TPP	3ab
Piasek	02-16-1-10-497 -b -00	TPP	3ab
Piasek	02-16-1-10-497 -c -00	TPP	1a
Piasek	02-16-1-10-497 -f -00	TWP	3ab
Piasek	02-16-1-10-498 -a -00	TPP	1a
Piasek	02-16-1-10-498 -k -00	TPP	1a
Piasek	02-16-1-10-498 -l -00	TPP	1a
Piasek	02-16-1-10-540 -c -00	TPP	3ab

Piasek	02-16-1-10-540 -h -00	TWP	1ab
Piasek	02-16-1-10-541 -b -00	TWP	1a
Piasek	02-16-1-10-542 -i -00	TPP	1a
Piasek	02-16-1-10-545 -c -00	TPP	3ab
Piasek	02-16-1-10-545 -d -00	TPP	3ab
Piasek	02-16-1-10-549 -d -00	TPP	3ab
Piasek	02-16-1-10-549 -f -00	TWP	1ab
Piasek	02-16-1-10-549 -g -00	IB	3ab
Piasek	02-16-1-10-549 -j -00	TPP	1a
Piasek	02-16-1-10-586 -d -00	TPP	1a
Piasek	02-16-1-10-586 -i -00	TWP	1a
Piasek	02-16-1-10-586 -k -00	IB	3ab
Piasek	02-16-1-10-587 -k -00	TPP	1a
Piasek	02-16-1-10-587 -l -00	TWP	1a
Piasek	02-16-1-10-587 -m -00	TWP	1a
Piasek	02-16-1-10-588 -b -00	TPP	1a
Piasek	02-16-1-10-589 -b -00	IB	3ab
Piasek	02-16-1-10-589 -d -00	IB	3ab
Piasek	02-16-1-10-589 -g -00	IB	3ab
Piasek	02-16-1-10-590 -a -00	TPP	1a
Piasek	02-16-1-10-594 -h -00	TWP	3ab
Piasek	02-16-1-10-632 -c -00	TWP	1a
Piasek	02-16-1-10-632 -i -00	TWP	1a
Piasek	02-16-1-10-635 -h -00	IIIA	1a
Kalety	02-16-1-11- - -	PR	1a
Kalety	02-16-1-11- - -	PTP	3a

Kalety	02-16-1-11- - -	PTW	1a
Kalety	02-16-1-11-677 -c -00	TWP	3ab
Kalety	02-16-1-11-677 -d -00	TWP	3ab
Kalety	02-16-1-11-677 -h -00	TWP	3ab
Kalety	02-16-1-11-679 -b -00	IB	3ab
Kalety	02-16-1-11-679 -f -01	IB	3ab
Kalety	02-16-1-11-681 -c -00	TPP	3ab
Kalety	02-16-1-11-682 -a -00	TPP	3ab
Kalety	02-16-1-11-682 -b -00	TPP	3ab
Kalety	02-16-1-11-682 -f -00	IB	3ab
Kalety	02-16-1-11-686 -b -00	TPP	1a
Kalety	02-16-1-11-686 -h -00	TPP	3ab
Kalety	02-16-1-11-691 -c -00	TWP	3ab
Kalety	02-16-1-11-691 -d -00	TWP	3ab
Kalety	02-16-1-11-692 -a -00	TPP	1ab
Kalety	02-16-1-11-692 -b -00	TWP	3ab
Kalety	02-16-1-11-725 -b -00	TPP	1a
Kalety	02-16-1-11-728 -i -00	IIIAU	3ab
Kalety	02-16-1-11-729 -a -00	TWP	3ab
Kalety	02-16-1-11-729 -b -00	TWP	3ab
Kalety	02-16-1-11-730 -g -00	TPP	1ab
Kalety	02-16-1-11-730 -h -00	TPP	3ab
Kalety	02-16-1-11-748 -p -00	TPP	1a
Kalety	02-16-1-11-757 -b -00	TWP	1ab
Kalety	02-16-1-11-773 -a -00	IB	3ab
Kalety	02-16-1-11-773 -r -00	TWP	1ab

Kalety	02-16-1-11-775 -a -00	TPP	1a
Kalety	02-16-1-11-775 -b -00	TPP	3ab
Kalety	02-16-1-11-775 -c -00	TWP	3ab
Kalety	02-16-1-11-776 -a -00	TPP	3ab
Kalety	02-16-1-11-776 -b -00	TWP	1a
Kalety	02-16-1-11-776 -c -00	TPP	3ab
Kalety	02-16-1-11-776 -d -00	TPP	1a
Kalety	02-16-1-11-776 -f -00	TWP	3ab

Warianty pozyskania drewna ręczno-maszynowo (pilarkami)

Warianty pozyskania drewna pilarkami obejmują pozyskanie wszystkich gatunków drzew.

Wariant 1a.

Całość masy (ilości drewna) do pozyskania wyrabiana jest na sortymenty przy pniu. Sortymenty stosowe są znoszone w wiązki w celu ułatwienia mechanicznego załadunku. Wszystkie sortymenty są zrywane bezpośrednio do miejsca wywozu.

Wariant 2a.

Dłuzyce i kłody wyrabiane są przy pniu i zrywane bezpośrednio do miejsca wywozu. Pozostałe drewno na sortymenty stosowe jest zrywane w całej długości do placu przy stałym szlaku zrywkowym i tam wyrabiane na poszczególne sortymenty (w tym pojedynczo mogą być cienkie kłody). Wyrobione sortymenty stosowe są następnie zrywane do miejsca wywozu i tam układane mechanicznie w stosy.

Wariant 3a.

Dłuzyce i kłody w całości wyrabiane są przy pniu i zrywane do miejsca wywozu. Drewno na sortymenty stosowe jak w wariant 2, jest zrywane w całej długości do placu przy drodze wywozowej i tam wyrabiane na poszczególne sortymenty i układane ręcznie w stosy.

Warianty pozyskania drewna mechanicznie i ręczno-maszynowo

Wariant 1ab.

Całość gatunków iglastych pozyskiwana i wyrabiana jest mechanicznie przy pniu. Gatunki liściaste przewidziane są do pozyskania pilarkami tak jak w wariacie 1a.

Wariant 2ab.

Całość gatunków iglastych pozyskiwana i wyrabiana jest mechanicznie przy pniu. Gatunki liściaste przewidziane są do pozyskania pilarkami i wyrabiane tak jak w wariacie 2a.

Wariant 3ab.

Całość gatunków iglastych pozyskiwana i wyrabiana jest mechanicznie przy pniu. Gatunki liściaste przewidziane są do pozyskania pilarkami i wyrabiane tak jak w wariacie 3a.

Należy zwrócić uwagę, iż siódma kombinacja – pozyskanie drewna wyłącznie mechanicznie „1b” – nie wymaga oddzielnego traktowania, ponieważ jest wyliczana tak samo jak wariant 1ab, tylko nie występuje pozyskanie ręczno-maszynowe (pilarkami).

Ograniczenia występujące na pozycji cięć

Na wybór optymalnego wariantu składa się analiza szacunku brakarskiego. W trakcie jego sporządzania istnieje możliwość odnotowania określonych ograniczeń, które eliminują pracę w danym wariacie technologicznym. Listę ograniczeń i ich oddziaływanie na wynik optymalizacji przedstawia poniższe zestawienie:

1. Wymagane pozyskanie wyłącznie pilarką.

Wskazanie eliminuje możliwość stosowania wariantów „b” z wykonaniem mechanicznym (harwesterami i innymi z głowicą ścinkową).

2. Brak miejsca do manipulacji sortymentów stosowych przy leśnym stałym szlaku.

Wskazanie eliminuje możliwość stosowania wariantów nr 2 – z dogodnym do manipulacji miejscem przy leśnym szlaku stałym na trasie pomiędzy leśnym szlakiem czasowym a miejscem, z którego przewidywany jest wywóz drewna.

3. Brak miejsca do manipulacji sortymentów stosowych przy drodze wywozowej

Wskazanie eliminuje możliwość stosowania wariantów nr 3 – z wyrobieniem sortymentów stosowych w miejscu składowania surowca do ostatecznego wywozu.

Pakiet: V/2025

Leśnictwo	Adres leśny	Grupa czynn.	Wariant
Dyrdy	02-16-1-12- - -	PR	1a
Dyrdy	02-16-1-12- - -	PTP	1a
Dyrdy	02-16-1-12- - -	PTW	1a
Dyrdy	02-16-1-12-527 -h -00	TPP	3a
Dyrdy	02-16-1-12-527 -j -00	TPP	1a
Dyrdy	02-16-1-12-528 -i -00	TPP	1a
Dyrdy	02-16-1-12-529 -c -00	IIIA	3ab
Dyrdy	02-16-1-12-530 -f -00	IB	1a
Dyrdy	02-16-1-12-534 -b -01	IB	3ab
Dyrdy	02-16-1-12-535 -f -00	TWP	1a
Dyrdy	02-16-1-12-536 -a -00	TWP	1a
Dyrdy	02-16-1-12-537 -g -00	TWP	1a
Dyrdy	02-16-1-12-574 -b -00	IIIAU	1a
Dyrdy	02-16-1-12-578 -g -00	TPP	3ab
Dyrdy	02-16-1-12-578 -i -00	IB	3ab
Dyrdy	02-16-1-12-583 -g -00	TWP	3a
Dyrdy	02-16-1-12-619 -a -00	TPP	1a
Dyrdy	02-16-1-12-620 -b -00	TPP	1a
Dyrdy	02-16-1-12-620 -g -00	IB	3ab
Dyrdy	02-16-1-12-623 -b -00	TPP	3a
Dyrdy	02-16-1-12-625 -a -01	IB	3ab
Dyrdy	02-16-1-12-625 -f -00	TPP	1a
Dyrdy	02-16-1-12-660 -b -00	TPP	1ab

Dyrdy	02-16-1-12-661 -a -00	TPP	1a
Dyrdy	02-16-1-12-661 -c -00	IB	3ab
Dyrdy	02-16-1-12-661 -d -00	TPP	3ab
Dyrdy	02-16-1-12-663 -f -00	TPP	3ab
Dyrdy	02-16-1-12-664 -a -00	TPP	3a
Dyrdy	02-16-1-12-664 -b -00	TPP	1a
Dyrdy	02-16-1-12-664 -g -00	TPP	1a
Dyrdy	02-16-1-12-668 -g -00	IB	1ab
Dyrdy	02-16-1-12-669 -b -00	TWP	1a
Dyrdy	02-16-1-12-671 -b -00	TPP	1a
Dyrdy	02-16-1-12-671 -f -00	TPP	3a
Zielona	02-16-1-13- - -	PR	1a
Zielona	02-16-1-13- - -	PTP	1a
Zielona	02-16-1-13- - -	PTW	1a
Zielona	02-16-1-13-657 -i -00	TWP	1a
Zielona	02-16-1-13-658 -a -00	TPP	3ab
Zielona	02-16-1-13-658 -b -00	TPP	3ab
Zielona	02-16-1-13-658 -c -00	TPP	3a
Zielona	02-16-1-13-658 -p -00	IB	3ab
Zielona	02-16-1-13-701 -a -00	TPP	3ab
Zielona	02-16-1-13-701 -b -00	TWP	3ab
Zielona	02-16-1-13-701 -c -00	TWP	3ab
Zielona	02-16-1-13-701 -d -00	TWP	3ab
Zielona	02-16-1-13-701 -f -00	TWP	3ab
Zielona	02-16-1-13-702 -a -00	TPP	3ab
Zielona	02-16-1-13-702 -b -00	TWP	3ab

Zielona	02-16-1-13-702 -d -00	IIIAU	1ab
Zielona	02-16-1-13-702 -f -00	IB	1a
Zielona	02-16-1-13-702 -g -00	TPP	3ab
Zielona	02-16-1-13-704 -i -00	TPP	1a
Zielona	02-16-1-13-704 -l -00	TPP	3a
Zielona	02-16-1-13-704 -n -00	TPP	1a
Zielona	02-16-1-13-704 -o -00	TWP	1a
Zielona	02-16-1-13-705 -c -00	TPP	1a
Zielona	02-16-1-13-705 -d -00	TPP	1a
Zielona	02-16-1-13-705 -k -00	TWP	1a
Zielona	02-16-1-13-706 -g -00	TPP	1a
Zielona	02-16-1-13-707 -a -00	TPP	1ab
Zielona	02-16-1-13-707 -b -00	TPP	1ab
Zielona	02-16-1-13-707 -c -00	TPP	1a
Zielona	02-16-1-13-707 -d -00	TPP	3ab
Zielona	02-16-1-13-709 -b -00	TPP	1a
Zielona	02-16-1-13-732 -f -00	TWP	1a
Zielona	02-16-1-13-736 -b -00	TPP	1a
Zielona	02-16-1-13-737 -d -00	TPP	1a
Zielona	02-16-1-13-743 -f -00	IB	3ab
Zielona	02-16-1-13-745 -f -00	IIIAU	3ab
Zielona	02-16-1-13-761 -c -00	TPP	1a
Zielona	02-16-1-13-762 -a -00	TPP	1a
Zielona	02-16-1-13-762 -i -00	TPP	1a
Zielona	02-16-1-13-765 -f -00	TWP	3ab
Zielona	02-16-1-13-770 -a -00	IB	3ab

Zielona	02-16-1-13-771 -b -00	TWP	1a
Zielona	02-16-1-13-771 -i -00	TPP	3a

Warianty pozyskania drewna ręczno-maszynowo (pilarkami)

Warianty pozyskania drewna pilarkami obejmują pozyskanie wszystkich gatunków drzew.

Wariant 1a.

Całość masy (ilości drewna) do pozyskania wyrabiana jest na sortymenty przy pniu. Sortymenty stosowe są znoszone w wiązki w celu ułatwienia mechanicznego załadunku. Wszystkie sortymenty są zrywane bezpośrednio do miejsca wywozu.

Wariant 2a.

Dłużyce i kłody wyrabiane są przy pniu i zrywane bezpośrednio do miejsca wywozu. Pozostałe drewno na sortymenty stosowe jest zrywane w całej długości do placu przy stałym szlaku zrywkowym i tam wyrabiane na poszczególne sortymenty (w tym pojedynczo mogą być cienkie kłody). Wyrobione sortymenty stosowe są następnie zrywane do miejsca wywozu i tam układane mechanicznie w stosy.

Wariant 3a.

Dłużyce i kłody w całości wyrabiane są przy pniu i zrywane do miejsca wywozu. Drewno na sortymenty stosowe jak w wariant 2, jest zrywane w całej długości do placu przy drodze wywozowej i tam wyrabiane na poszczególne sortymenty i układane ręcznie w stosy.

Warianty pozyskania drewna mechanicznie i ręczno-maszynowo

Wariant 1ab.

Całość gatunków iglastych pozyskiwana i wyrabiana jest mechanicznie przy pniu. Gatunki liściaste przewidziane są do pozyskania pilarkami tak jak w wariantcie 1a.

Wariant 2ab.

Całość gatunków iglastych pozyskiwana i wyrabiana jest mechanicznie przy pniu. Gatunki liściaste przewidziane są do pozyskania pilarkami i wyrabiane tak jak w wariantcie 2a.

Wariant 3ab.

Całość gatunków iglastych pozyskiwana i wyrabiana jest mechanicznie przy pniu. Gatunki liściaste przewidziane są do pozyskania pilarkami i wyrabiane tak jak w wariantcie 3a.

Należy zwrócić uwagę, iż siódma kombinacja – pozyskanie drewna wyłącznie mechanicznie „1b” – nie wymaga oddzielnego traktowania, ponieważ jest wyliczana tak samo jak wariant 1ab, tylko nie występuje pozyskanie ręczno-maszynowe (pilarkami).

Ograniczenia występujące na pozycji cięć

Na wybór optymalnego wariantu składa się analiza szacunku brakarskiego. W trakcie jego sporządzania istnieje możliwość odnotowania określonych ograniczeń, które eliminują pracę w danym wariantcie technologicznym. Listę ograniczeń i ich oddziaływanie na wynik optymalizacji przedstawia poniższe zestawienie:

1. Wymagane pozyskanie wyłącznie pilarką.

Wskazanie eliminuje możliwość stosowania wariantów „b” z wykonaniem mechanicznym (harwesterami i innymi z głowicą ścinkową).

2. Brak miejsca do manipulacji sortymentów stosowych przy leśnym stałym szlaku.

Wskazanie eliminuje możliwość stosowania wariantów nr 2 – z dogodnym do manipulacji miejscem przy leśnym szlaku stałym na trasie pomiędzy leśnym szlakiem czasowym a miejscem, z którego przewidywany jest wywóz drewna.

3. Brak miejsca do manipulacji sortymentów stosowych przy drodze wywozowej

Wskazanie eliminuje możliwość stosowania wariantów nr 3 – z wyrobieniem sortymentów stosowych w miejscu składowania surowca do ostatecznego wywozu.

Potencjalne lokalizacje dla pielęgnacji upraw leśnych

Pakiet: I/2025

Leśnictwo	Adres leśny	akt. adr.	Rok założenia uprawy	Grupa czynności (założenie uprawy)	Wersja planu	powierzchnia uprawy (ha)
Kalina	02-16-1-01-2 -c -00	T	2021	ODN-LUK	wykonane	0,12
Kalina	02-16-1-01-2 -g -00	T	2021	ODN-LUK	wykonane	0
Kalina	02-16-1-01-2 -h -00	T	2021	ODN-LUK	wykonane	0,49
Kalina	02-16-1-01-3 -g -01	T	2025	ODN-ZRB	proorzorium	3,04
Kalina	02-16-1-01-5 -a -00	T	2024	ODN-ZRB	wykonane	1,76
Kalina	02-16-1-01-5 -f -01	T	2024	ODN-ZRB	wykonane	1,08
Kalina	02-16-1-01-5 -h -01	T	2024	ODN-ZRB	wykonane	3,65
Kalina	02-16-1-01-6 -i -00	T	2024	ODN-ZRB	wykonane	3,17
Kalina	02-16-1-01-9 -i -00	T	2025	ODN-ZRB	proorzorium	0,47
Kalina	02-16-1-01-12 -b -01	T	2024	ODN-ZRB	wykonane	3,6
Kalina	02-16-1-01-13 -c -01	T	2024	ODN-ZRB	wykonane	3,81
Kalina	02-16-1-01-14 -d -01	T	2025	PBD-ODN	proorzorium	0,52
Kalina	02-16-1-01-15 -n -00	T	2025	PBD-ODN	proorzorium	4,84
Kalina	02-16-1-01-17 -k -00	T	2025	ODN-ZRB	proorzorium	2,37
Kalina	02-16-1-01-21 -g -00	T	2021	ODN-ZRB	wykonane	2,78
Kalina	02-16-1-01-24 -k -00	T	2023	ODN-ZRB	wykonane	1,38
Kalina	02-16-1-01-25 -a -00	T	2022	ODN-ZŁOŻ	wykonane	3,61

Kalina	02-16-1-01-35 -d -01	T	2024	ODN-ZRB	wykonane	2,6
Kalina	02-16-1-01-35 -f -01	T	2024	ODN-ZRB	wykonane	1,3
Kalina	02-16-1-01-37 -f -00	T	2022	ODN-ZRB	wykonane	2,24
Kalina	02-16-1-01-38 -h -00	T	2025	ODN-LUK	proorzorium	0,85
Kalina	02-16-1-01-40 -c -02	T	2024	ODN-ZRB	wykonane	3,28
Kalina	02-16-1-01-41 -b -00	T	2023	ODN-ZRB	wykonane	2,51
Kalina	02-16-1-01-45 -i -00	T	2022	ODN-ZRB	wykonane	3,51
Kalina	02-16-1-01-50 -f -01	T	2024	ODN-ZRB	wykonane	3,85
Kalina	02-16-1-01-56 -c -00	T	2024	ODN-ZRB	wykonane	3,3
Kalina	02-16-1-01-57 -j -00	T	2024	ODN-ZRB	wykonane	3,17
Kalina	02-16-1-01-58 -g -00	T	2024	ODN-ZRB	wykonane	0,9
Kalina	02-16-1-01-58 -i -01	T	2025	ODN-ZRB	proorzorium	2,07
Kalina	02-16-1-01-58 -j -01	T	2025	ODN-ZRB	proorzorium	1,5
Kalina	02-16-1-01-60 -f -01	T	2023	ODN-ZRB	wykonane	1,98
Boronów	02-16-1-02-63 -a -00	T	2021	ODN-ZRB	wykonane	3,03
Boronów	02-16-1-02-64 -d -01	T	2024	ODN-ZRB	wykonane	2,94
Boronów	02-16-1-02-64 -g -01	T	2024	ODN-ZRB	wykonane	0,79
Boronów	02-16-1-02-65 -g -00	T	2022	ODN-ZRB	wykonane	4,12
Boronów	02-16-1-02-73 -g -00	T	2025	ODN-ZRB	proorzorium	1,29
Boronów	02-16-1-02-74 -a -00	T	2024	ODN-ZRB	wykonane	1,4
Boronów	02-16-1-02-76 -a -01	T	2024	ODN-ZRB	wykonane	3,63
Boronów	02-16-1-02-76 -d -00	T	2024	ODN-ZRB	wykonane	0,88
Boronów	02-16-1-02-91 -c -00	T	2025	ODN-ZRB	proorzorium	1,62
Boronów	02-16-1-02-99 -c -01	T	2023	ODN-ZRB	wykonane	1,47
Boronów	02-16-1-02-100 -f -00	T	2022	ODN-ZŁOŻ	wykonane	3,03

Boronów	02-16-1-02-101 -i -00	T	2024	ODN-LUK	wykonane	0,15
Boronów	02-16-1-02-101 -j -00	T	2024	ODN-LUK	wykonane	0,21
Boronów	02-16-1-02-108 -c -00	T	2025	ODN-ZRB	proorzorium	2,45
Boronów	02-16-1-02-111 -f -01	T	2022	ODN-ZRB	wykonane	3,44
Boronów	02-16-1-02-114 -c -01	T	2024	ODN-ZRB	wykonane	3,53
Boronów	02-16-1-02-115 -d -99	T	2022	ODN-ZRB	wykonane	0,73
Boronów	02-16-1-02-115A -d -01	T	2022	ODN-ZRB	wykonane	2,44
Boronów	02-16-1-02-120 -h -00	T	2024	PBD-ODN	wykonane	3,18
Boronów	02-16-1-02-121 -d -01	T	2023	ODN-ZRB	wykonane	3,38
Boronów	02-16-1-02-130 -b -00	T	2024	ODN-ZŁOŻ	wykonane	3,53
Boronów	02-16-1-02-130 -c -00	T	2025	ODN-ZŁOŻ	proorzorium	0,99
Boronów	02-16-1-02-130 -g -00	T	2024	ODN-ZRB	wykonane	1,5
Boronów	02-16-1-02-131 -d -01	T	2025	ODN-ZŁOŻ	proorzorium	1,21
Boronów	02-16-1-02-133 -a -00	T	2021	ODN-LUK	wykonane	0,25
Boronów	02-16-1-02-134 -c -01	T	2025	ODN-ZŁOŻ	proorzorium	1,49
Boronów	02-16-1-02-135 -d -00	T	2022	ODN-ZŁOŻ	wykonane	2,07
Boronów	02-16-1-02-138 -h -00	T	2021	ODN-ZRB	wykonane	0,47
Boronów	02-16-1-02-154 -a -00	T	2024	ODN-ZŁOŻ	wykonane	1,84
Boronów	02-16-1-02-158 -c -00	T	2025	ODN-ZŁOŻ	proorzorium	4,35
Boronów	02-16-1-02-160 -j -00	T	2025	ODN-ZŁOŻ	proorzorium	0,31
Boronów	02-16-1-02-162 -b -00	T	2025	ODN-ZRB	proorzorium	2,06

Pakiet: II/2025

Leśnictwo	Adres leśny	akt. adr.	Rok założenia uprawy	Grupa czynności (założenie uprawy)	Wersja planu	powierzchnia uprawy (ha)
Cieszowa	02-16-1-03-69 -d -00	T	2024	ODN-ZRB	wykonane	2,3
Cieszowa	02-16-1-03-70 -b -00	T	2022	ODN-ZRB	wykonane	3,25
Cieszowa	02-16-1-03-71 -b -01	T	2024	ODN-ZRB	wykonane	2,85
Cieszowa	02-16-1-03-71 -h -00	T	2023	ODN-ZRB	wykonane	2,39
Cieszowa	02-16-1-03-71 -k -00	T	2022	ODN-ZRB	wykonane	2,87
Cieszowa	02-16-1-03-71 -o -00	T	2024	ODN-LUK	wykonane	0,05
Cieszowa	02-16-1-03-104 -m -00	T	2025	ODN-LUK	proorzorium	0,2
Cieszowa	02-16-1-03-105 -c -00	T	2023	ODN-ZRB	wykonane	2,31
Cieszowa	02-16-1-03-105 -i -00	T	2024	ODN-ZRB	wykonane	0,7
Cieszowa	02-16-1-03-122 -a -00	T	2025	PBD-ODN	proorzorium	0,64
Cieszowa	02-16-1-03-122 -b -01	T	2024	ODN-ZRB	wykonane	3,07
Cieszowa	02-16-1-03-124 -h -01	T	2024	ODN-ZRB	wykonane	2,88
Cieszowa	02-16-1-03-127 -b -00	T	2024	ODN-ZRB	wykonane	1,14
Cieszowa	02-16-1-03-128 -h -00	N	2022	ODN-ZRB	wykonane	3,26
Cieszowa	02-16-1-03-142 -a -01	T	2025	PBD-ODN	proorzorium	1,9
Cieszowa	02-16-1-03-142 -d -01	T	2025	PBD-ODN	proorzorium	0,8
Cieszowa	02-16-1-03-143 -i -00	T	2025	ODN-ZRB	proorzorium	1,77
Cieszowa	02-16-1-03-144 -c -00	T	2025	ODN-ZRB	proorzorium	1,7
Cieszowa	02-16-1-03-147 -a -00	T	2025	ODN-LUK	proorzorium	0,4
Cieszowa	02-16-1-03-148 -i -00	T	2024	ODN-ZRB	wykonane	3,29

Cieszowa	02-16-1-03-152 -c -00	T	2024	ODN-LUK	wykonane	0,4
Cieszowa	02-16-1-03-152 -d -01	T	2025	ODN-ZRB	proorzorium	3,06
Cieszowa	02-16-1-03-153 -h -00	T	2024	ODN-ZRB	wykonane	1,34
Cieszowa	02-16-1-03-166 -g -00	T	2025	PBD-ODN	proorzorium	0,17
Cieszowa	02-16-1-03-166 -j -00	T	2025	PBD-ODN	proorzorium	1,02
Cieszowa	02-16-1-03-167 -h -01	T	2023	ODN-ZRB	wykonane	2,37
Cieszowa	02-16-1-03-167 -j -01	T	2023	ODN-ZRB	wykonane	0
Cieszowa	02-16-1-03-168 -a -01	T	2024	ODN-ZRB	wykonane	3,15
Cieszowa	02-16-1-03-170 -b -00	T	2022	ODN-ZŁOŻ	wykonane	1,06
Cieszowa	02-16-1-03-173 -b -01	T	2025	ODN-ZRB	proorzorium	2,13
Cieszowa	02-16-1-03-205 -d -00	T	2025	ODN-ZRB	proorzorium	2,22
Cieszowa	02-16-1-03-205 -f -01	T	2025	ODN-ZRB	proorzorium	2,3
Cieszowa	02-16-1-03-221 -a -00	T	2024	ODN-ZŁOŻ	wykonane	6,53
Lipowiec	02-16-1-05-187 -b -00	T	2023	ODN-ZRB	wykonane	0,72
Lipowiec	02-16-1-05-216 -g -00	T	2024	ODN-ZŁOŻ	wykonane	0,48
Lipowiec	02-16-1-05-216 -j -00	T	2022	ODN-ZRB	wykonane	0,96
Lipowiec	02-16-1-05-218 -c -00	T	2024	ODN-ZŁOŻ	wykonane	1,54
Lipowiec	02-16-1-05-218 -h -00	T	2025	ODN-ZŁOŻ	proorzorium	1,65
Lipowiec	02-16-1-05-219 -g -00	T	2021	ODN-ZŁOŻ	wykonane	2,94
Lipowiec	02-16-1-05-236 -f -00	T	2025	ODN-ZŁOŻ	proorzorium	1,01
Lipowiec	02-16-1-05-236 -g -00	T	2025	ODN-ZRB	proorzorium	0,66
Lipowiec	02-16-1-05-237 -h -00	T	2022	ODN-ZŁOŻ	wykonane	0,52
Lipowiec	02-16-1-05-241 -d -00	T	2023	ODN-ZRB	wykonane	1,51
Lipowiec	02-16-1-05-242 -b -00	T	2022	ODN-ZŁOŻ	wykonane	2,95
Lipowiec	02-16-1-05-244 -k -00	T	2024	ODN-ZŁOŻ	wykonane	2,84

Lipowiec	02-16-1-05-259 -f -00	T	2025	ODN-ZŁOŻ	proorzorium	1,3
Lipowiec	02-16-1-05-263 -b -00	T	2023	ODN-ZŁOŻ	wykonane	0,91
Lipowiec	02-16-1-05-264 -l -00	T	2022	ODN-ZŁOŻ	wykonane	0,35
Lipowiec	02-16-1-05-276 -c -00	T	2022	ODN-ZŁOŻ	wykonane	1,79
Lipowiec	02-16-1-05-277 -a -00	T	2024	ODN-ZRB	wykonane	2,55
Lipowiec	02-16-1-05-277 -h -00	T	2024	ODN-ZŁOŻ	wykonane	3,06
Lipowiec	02-16-1-05-278 -h -00	T	2024	ODN-ZŁOŻ	wykonane	1,29
Lipowiec	02-16-1-05-282 -g -00	T	2025	ODN-ZRB	proorzorium	3,37
Lipowiec	02-16-1-05-283 -c -00	T	2022	ODN-ZRB	wykonane	1,35
Lipowiec	02-16-1-05-287 -c -00	T	2022	ODN-ZŁOŻ	wykonane	0,66
Lipowiec	02-16-1-05-309 -d -00	T	2024	ODN-ZRB	wykonane	2,25
Lipowiec	02-16-1-05-310 -h -00	T	2021	ODN-ZRB	wykonane	2,24
Lipowiec	02-16-1-05-311 -b -01	T	2023	ODN-ZRB	wykonane	0,37
Lipowiec	02-16-1-05-311A -b -04	T	2023	ODN-ZRB	wykonane	2,43
Lipowiec	02-16-1-05-312 -h -00	T	2023	ODN-ZŁOŻ	wykonane	2,45
Lipowiec	02-16-1-05-336 -c -00	T	2023	ODN-ZRB	wykonane	1,82
Lipowiec	02-16-1-05-337 -h -00	T	2021	ODN-ZRB	wykonane	2,76
Lipowiec	02-16-1-05-338 -c -00	T	2024	ODN-ZRB	wykonane	1,25
Lipowiec	02-16-1-05-339 -c -00	T	2024	ODN-ZRB	wykonane	0,81
Lipowiec	02-16-1-05-339 -h -00	T	2023	ODN-ZRB	wykonane	1,56
Lipowiec	02-16-1-05-389 -a -00	T	2021	ODN-ZŁOŻ	wykonane	0,89
Lipowiec	02-16-1-05-390 -c -00	T	2021	ODN-ZŁOŻ	wykonane	2

Pakiet: III/2025

Leśnictwo	Adres leśny	akt. adr.	Rok założenia uprawy	Grupa czynności (założenie uprawy)	Wersja planu	powierzchnia uprawy (ha)
Kamienica	02-16-1-04-175 -a -01	T	2024	ODN-ZRB	wykonane	1,67
Kamienica	02-16-1-04-175 -c -01	T	2024	ODN-ZRB	wykonane	0,31
Kamienica	02-16-1-04-175 -d -01	T	2024	ODN-ZRB	wykonane	1,87
Kamienica	02-16-1-04-178 -i -00	T	2022	ODN-ZRB	wykonane	3,1
Kamienica	02-16-1-04-179 -a -00	T	2024	ODN-ZŁOŻ	wykonane	1,54
Kamienica	02-16-1-04-180 -c -00	T	2024	ODN-ZRB	wykonane	2,43
Kamienica	02-16-1-04-180 -f -01	T	2022	ODN-ZRB	wykonane	3,04
Kamienica	02-16-1-04-183 -d -00	T	2022	ODN-ZRB	wykonane	1,09
Kamienica	02-16-1-04-184 -a -00	T	2024	ODN-ZRB	wykonane	2,25
Kamienica	02-16-1-04-185 -j -00	T	2021	ODN-ZRB	wykonane	0,84
Kamienica	02-16-1-04-193 -a -00	T	2022	ODN-ZRB	wykonane	2,97
Kamienica	02-16-1-04-206 -a -01	T	2023	ODN-ZRB	wykonane	3,42
Kamienica	02-16-1-04-207 -a -00	T	2022	ODN-ZŁOŻ	wykonane	3,99
Kamienica	02-16-1-04-212 -a -00	T	2021	ODN-ZŁOŻ	wykonane	2,06
Kamienica	02-16-1-04-214 -a -01	T	2022	ODN-ZRB	wykonane	3,73
Kamienica	02-16-1-04-215 -c -00	T	2024	ODN-ZRB	wykonane	0,8
Kamienica	02-16-1-04-215 -h -00	T	2021	ODN-ZRB	wykonane	2,41
Kamienica	02-16-1-04-227 -f -01	T	2022	ODN-ZRB	wykonane	3,31
Kamienica	02-16-1-04-234 -b -00	T	2024	ODN-ZŁOŻ	wykonane	1,83
Kamienica	02-16-1-04-235 -c -01	T	2023	ODN-ZŁOŻ	wykonane	1,23

Kamienica	02-16-1-04-251 -g -01	T	2024	ODN-ZRB	wykonane	2,64
Kamienica	02-16-1-04-252 -c -00	T	2023	ODN-ZRB	wykonane	3,46
Kamienica	02-16-1-04-253 -h -00	T	2023	ODN-ZRB	wykonane	1,6
Kamienica	02-16-1-04-254 -f -00	T	2025	ODN-ZRB	proorzorium	1,86
Kamienica	02-16-1-04-270 -n -00	T	2022	ODN-ZRB	wykonane	3,68
Kamienica	02-16-1-04-272 -b -00	T	2024	ODN-ZRB	wykonane	1,69
Kamienica	02-16-1-04-297 -i -00	T	2024	ODN-ZRB	wykonane	3,06
Kamienica	02-16-1-04-300 -i -00	T	2021	ODN-ZRB	wykonane	2,45
Kamienica	02-16-1-04-301 -j -00	T	2025	ODN-ZRB	proorzorium	0,73
Kamienica	02-16-1-04-331 -g -00	T	2022	ODN-ZRB	wykonane	2,94
Kamienica	02-16-1-04-332 -f -01	T	2025	ODN-ZRB	proorzorium	2,19
Kamienica	02-16-1-04-333 -l -00	T	2025	ODN-ZRB	proorzorium	2,11
Kamienica	02-16-1-04-333 -n -00	T	2025	ODN-ZRB	proorzorium	1,29

Pakiet: IV/2025

Leśnictwo	Adres leśny	akt. adr.	Rok założenia uprawy	Grupa czynności (założenie uprawy)	Wersja planu	powierzchnia uprawy (ha)
Koszęcin	02-16-1-06-290 -d -01	T	2025	ODN-ZRB	proorzorium	1,55
Koszęcin	02-16-1-06-290 -f -01	T	2025	ODN-ZRB	proorzorium	0,99
Koszęcin	02-16-1-06-293 -a -01	T	2024	ODN-ZRB	wykonane	1,27
Koszęcin	02-16-1-06-293 -a -01	T	2025	ODN-ZRB	proorzorium	1,27
Koszęcin	02-16-1-06-293 -g -01	T	2024	ODN-ZRB	wykonane	2,8
Koszęcin	02-16-1-06-293 -g -01	T	2025	ODN-ZRB	proorzorium	2,8
Koszęcin	02-16-1-06-293 -j -00	T	2024	ODN-ZRB	wykonane	0,72
Koszęcin	02-16-1-06-293 -j -00	T	2025	ODN-ZRB	proorzorium	0,72
Koszęcin	02-16-1-06-317 -g -00	T	2024	ODN-ZRB	wykonane	0,27
Koszęcin	02-16-1-06-341 -b -00	T	2021	ODN-ZRB	wykonane	2,8
Koszęcin	02-16-1-06-341 -f -00	T	2024	ODN-LUK	wykonane	0,17
Koszęcin	02-16-1-06-342 -c -00	T	2022	ODN-ZRB	wykonane	1,44
Koszęcin	02-16-1-06-343 -c -00	T	2022	ODN-ZRB	wykonane	2,24
Koszęcin	02-16-1-06-343 -j -00	T	2022	ODN-ZRB	wykonane	3,11
Koszęcin	02-16-1-06-345 -g -00	T	2021	ODN-ZRB	wykonane	3,95
Koszęcin	02-16-1-06-346 -c -01	T	2024	ODN-ZRB	wykonane	3,89
Koszęcin	02-16-1-06-365 -c -01	T	2023	ODN-ZRB	wykonane	2,55
Koszęcin	02-16-1-06-370 -b -01	T	2025	ODN-ZRB	proorzorium	0,49
Koszęcin	02-16-1-06-370 -d -01	T	2024	ODN-ZRB	wykonane	2,4
Koszęcin	02-16-1-06-399 -c -01	T	2024	ODN-ZRB	wykonane	2,45

Koszęcin	02-16-1-06-399 -c -01	T	2025	ODN-ZRB	proorzorium	2,45
Koszęcin	02-16-1-06-401 -d -01	T	2025	ODN-ZRB	proorzorium	2,89
Koszęcin	02-16-1-06-404 -f -01	T	2023	ODN-ZRB	wykonane	4
Koszęcin	02-16-1-06-405 -c -00	T	2022	ODN-ZRB	wykonane	1,3
Koszęcin	02-16-1-06-405 -g -00	T	2021	ODN-ZRB	wykonane	2,52
Koszęcin	02-16-1-06-435 -b -00	T	2024	ODN-ZRB	wykonane	0,85
Koszęcin	02-16-1-06-435 -f -00	T	2021	ODN-ZRB	wykonane	0,79
Koszęcin	02-16-1-06-435 -m -00	T	2023	ODN-ZRB	wykonane	1,33
Koszęcin	02-16-1-06-435 -o -00	T	2021	ODN-ZRB	wykonane	1,61
Koszęcin	02-16-1-06-436 -d -01	T	2025	ODN-ZRB	proorzorium	4,11
Koszęcin	02-16-1-06-438 -c -00	T	2023	ODN-ZRB	wykonane	4,14
Koszęcin	02-16-1-06-438 -h -00	T	2022	ODN-ZRB	wykonane	1,03
Koszęcin	02-16-1-06-468 -g -00	T	2023	ODN-ZRB	wykonane	0,66
Koszęcin	02-16-1-06-475 -c -00	T	2024	ODN-ZRB	wykonane	0,53
Koszęcin	02-16-1-06-475 -d -00	T	2024	ODN-ZRB	wykonane	1,29
Koszęcin	02-16-1-06-475 -h -00	T	2024	ODN-ZRB	wykonane	2,17
Koszęcin	02-16-1-06-475 -l -00	T	2024	ODN-ZRB	plan zasadn.	2,17
Koszęcin	02-16-1-06-476 -g -00	T	2021	ODN-ZRB	wykonane	1,96
Koszęcin	02-16-1-06-477 -f -00	T	2022	ODN-ZRB	wykonane	2,62
Koszęcin	02-16-1-06-478 -i -01	T	2024	ODN-ZRB	wykonane	1,11
Piłka	02-16-1-07-267 -c -01	T	2023	ODN-ZRB	wykonane	3,63
Piłka	02-16-1-07-268 -c -01	T	2021	ODN-ZRB	wykonane	3,12
Piłka	02-16-1-07-269 -i -00	T	2022	ODN-ZRB	wykonane	1,86
Piłka	02-16-1-07-269 -y -00	T	2022	ODN-ZRB	wykonane	0,29
Piłka	02-16-1-07-295 -d -00	T	2023	ODN-ZRB	wykonane	3,74

Piłka	02-16-1-07-296 -b -00	T	2021	ODN-ZRB	wykonane	1,66
Piłka	02-16-1-07-296 -f -00	T	2021	ODN-ZRB	wykonane	1,95
Piłka	02-16-1-07-323 -a -01	T	2025	ODN-ZRB	pro wizorium	2,73
Piłka	02-16-1-07-323 -c -01	T	2024	ODN-ZRB	wykonane	1,15
Piłka	02-16-1-07-324 -a -01	T	2025	ODN-ZRB	pro wizorium	3,6
Piłka	02-16-1-07-325 -a -01	T	2025	ODN-ZRB	pro wizorium	2,11
Piłka	02-16-1-07-325 -h -00	N	2022	ODN-ZRB	wykonane	2,01
Piłka	02-16-1-07-347 -a -01	T	2025	ODN-ZRB	pro wizorium	3,78
Piłka	02-16-1-07-349 -d -00	T	2024	ODN-ZRB	wykonane	1,35
Piłka	02-16-1-07-351 -a -00	T	2025	ODN-ZRB	pro wizorium	1,12
Piłka	02-16-1-07-351 -b -01	T	2025	ODN-ZRB	pro wizorium	1,67
Piłka	02-16-1-07-356 -c -00	T	2023	ODN-ZRB	wykonane	1,57
Piłka	02-16-1-07-357 -a -00	T	2022	ODN-ZRB	wykonane	3,63
Piłka	02-16-1-07-380 -c -00	T	2022	ODN-ZRB	wykonane	2,2
Piłka	02-16-1-07-385 -a -01	T	2022	ODN-ZRB	wykonane	3,76
Piłka	02-16-1-07-385 -g -00	T	2022	ODN-ZRB	wykonane	3,16
Piłka	02-16-1-07-386 -g -00	T	2022	ODN-ZRB	wykonane	1,93
Piłka	02-16-1-07-386 -g -00	T	2025	ODN-ZRB	pro wizorium	1,93
Piłka	02-16-1-07-409 -b -00	T	2021	ODN-ZRB	wykonane	2,54
Piłka	02-16-1-07-410 -b -00	T	2022	ODN-ZRB	wykonane	2,62
Piłka	02-16-1-07-410 -f -00	T	2023	ODN-ZRB	wykonane	0,75
Piłka	02-16-1-07-410 -l -00	T	2024	ODN-ZRB	wykonane	2,58
Piłka	02-16-1-07-411 -d -00	T	2025	ODN-ZRB	pro wizorium	1,86
Piłka	02-16-1-07-411 -m -01	T	2024	ODN-ZRB	wykonane	2,6
Piłka	02-16-1-07-412 -h -00	T	2021	ODN-ZRB	wykonane	2,12

Piłka	02-16-1-07-414 -f -00	T	2022	ODN-ZRB	wykonane	3,25
Piłka	02-16-1-07-417 -h -00	T	2022	ODN-ZRB	wykonane	3
Piłka	02-16-1-07-418 -f -00	T	2022	ODN-ZRB	wykonane	1,15
Piłka	02-16-1-07-418 -f -00	T	2023	ODN-ZRB	wykonane	1,15
Piłka	02-16-1-07-418 -i -01	T	2025	ODN-ZRB	proorzorium	2,77
Piłka	02-16-1-07-422 -c -01	T	2025	ODN-ZRB	proorzorium	2,15
Piłka	02-16-1-07-423 -c -00	T	2022	ODN-ZRB	wykonane	2,99
Piłka	02-16-1-07-447 -f -00	T	2022	ODN-ZRB	wykonane	2,65
Piłka	02-16-1-07-447 -i -01	T	2024	ODN-ZRB	wykonane	2,71
Piłka	02-16-1-07-449 -c -00	T	2024	ODN-LUK	wykonane	0,17
Piłka	02-16-1-07-453 -f -00	T	2024	ODN-ZRB	wykonane	3,35
Strzebiń	02-16-1-08-361 -d -01	T	2023	ODN-ZRB	wykonane	2,77
Strzebiń	02-16-1-08-361 -j -01	T	2023	ODN-ZRB	wykonane	0,61
Strzebiń	02-16-1-08-394 -a -01	T	2024	ODN-ZRB	wykonane	0,79
Strzebiń	02-16-1-08-394 -b -01	T	2024	ODN-ZRB	wykonane	2,79
Strzebiń	02-16-1-08-394 -j -00	T	2024	ODN-ZRB	wykonane	1,02
Strzebiń	02-16-1-08-396 -g -00	T	2022	ODN-ZRB	wykonane	3,58
Strzebiń	02-16-1-08-397 -c -01	T	2025	ODN-ZRB	proorzorium	3,6
Strzebiń	02-16-1-08-430 -i -01	T	2024	ODN-ZRB	wykonane	3,51
Strzebiń	02-16-1-08-431 -k -00	T	2024	ODN-ZRB	wykonane	2,14
Strzebiń	02-16-1-08-433 -f -01	T	2024	ODN-ZRB	plan zasadn.	3,43
Strzebiń	02-16-1-08-462 -b -01	T	2022	ODN-ZRB	wykonane	4,03
Strzebiń	02-16-1-08-500 -n -00	T	2023	ODN-ZRB	wykonane	2,27
Strzebiń	02-16-1-08-503 -b -01	T	2025	ODN-ZRB	proorzorium	2,14
Strzebiń	02-16-1-08-507 -b -00	T	2021	ODN-ZRB	wykonane	3,09

Strzebiń	02-16-1-08-550 -k -00	T	2021	ODN-ZRB	wykonane	3,9
Strzebiń	02-16-1-08-551 -c -01	T	2024	ODN-ZRB	wykonane	3,96
Strzebiń	02-16-1-08-554 -b -00	T	2025	ODN-ZRB	proorzorium	3,71
Strzebiń	02-16-1-08-555 -a -00	T	2025	ODN-ZRB	proorzorium	3,19
Strzebiń	02-16-1-08-556 -d -01	T	2025	ODN-ZRB	proorzorium	3,97
Strzebiń	02-16-1-08-559 -h -02	T	2025	ODN-HAL	proorzorium	1,71
Strzebiń	02-16-1-08-559 -i -02	T	2025	ODN-HAL	proorzorium	1,32
Strzebiń	02-16-1-08-559 -m -02	T	2024	ODN-HAL	wykonane	1,13
Strzebiń	02-16-1-08-559 -m -03	T	2025	ODN-HAL	proorzorium	0,03
Strzebiń	02-16-1-08-598 -h -00	T	2023	ODN-ZŁOŻ	wykonane	3,4
Strzebiń	02-16-1-08-641 -d -00	T	2023	ODN-ZRB	wykonane	2,1
Strzebiń	02-16-1-08-641 -g -00	T	2022	ODN-ZRB	wykonane	3,91
Strzebiń	02-16-1-08-642 -d -00	T	2021	ODN-ZRB	wykonane	1,19
Strzebiń	02-16-1-08-642 -g -00	T	2021	ODN-ZRB	wykonane	1,26
Strzebiń	02-16-1-08-645 -b -00	T	2023	ODN-ZRB	wykonane	0,68
Strzebiń	02-16-1-08-646 -a -00	T	2023	ODN-ZRB	wykonane	4,14
Brusiek	02-16-1-09-479 -b -01	T	2023	ODN-ZRB	wykonane	0,39
Brusiek	02-16-1-09-479 -g -01	T	2023	ODN-ZRB	wykonane	1,97
Brusiek	02-16-1-09-479 -i -01	T	2023	ODN-ZRB	wykonane	0,28
Brusiek	02-16-1-09-480 -b -00	T	2024	ODN-LUK	wykonane	0,1
Brusiek	02-16-1-09-480 -c -01	T	2024	ODN-ZRB	wykonane	2,5
Brusiek	02-16-1-09-482 -a -00	T	2024	ODN-ZRB	wykonane	2,27
Brusiek	02-16-1-09-482 -i -01	T	2024	ODN-ZRB	wykonane	2,92
Brusiek	02-16-1-09-484 -d -01	T	2022	ODN-ZRB	wykonane	3,42
Brusiek	02-16-1-09-485 -c -01	T	2022	ODN-ZRB	wykonane	1,96

Brusiek	02-16-1-09-485 -d -01	T	2022	ODN-ZRB	wykonane	1,69
Brusiek	02-16-1-09-510 -a -01	T	2022	ODN-ZRB	wykonane	3,98
Brusiek	02-16-1-09-511 -f -00	T	2024	ODN-ZRB	wykonane	2,9
Brusiek	02-16-1-09-513 -f -01	T	2023	ODN-ZRB	wykonane	3,9
Brusiek	02-16-1-09-514 -h -01	T	2022	ODN-ZRB	wykonane	3,95
Brusiek	02-16-1-09-516 -l -00	T	2022	ODN-ZRB	wykonane	2,97
Brusiek	02-16-1-09-519 -f -00	T	2024	ODN-ZRB	wykonane	2,57
Brusiek	02-16-1-09-522 -h -00	T	2025	ODN-ZRB	proorzorium	3,01
Brusiek	02-16-1-09-523 -d -00	T	2025	ODN-ZRB	proorzorium	2,92
Brusiek	02-16-1-09-561 -i -00	T	2024	ODN-ZRB	wykonane	1,3
Brusiek	02-16-1-09-565 -g -00	T	2024	ODN-ZRB	wykonane	1,18
Brusiek	02-16-1-09-565 -k -00	T	2024	ODN-ZRB	wykonane	2,69
Brusiek	02-16-1-09-567 -b -01	T	2025	ODN-ZRB	proorzorium	2,58
Brusiek	02-16-1-09-567 -d -01	T	2024	ODN-ZRB	wykonane	0,86
Brusiek	02-16-1-09-570 -d -01	T	2022	ODN-ZRB	wykonane	2,28
Brusiek	02-16-1-09-570 -g -01	T	2022	ODN-ZRB	wykonane	1,91
Brusiek	02-16-1-09-572 -g -00	T	2024	ODN-ZRB	wykonane	2,11
Brusiek	02-16-1-09-572 -j -00	T	2024	ODN-ZRB	wykonane	1,25
Brusiek	02-16-1-09-573 -c -01	T	2025	ODN-ZRB	proorzorium	2,1
Brusiek	02-16-1-09-573 -g -01	T	2024	ODN-ZRB	wykonane	1,07
Brusiek	02-16-1-09-612 -g -01	T	2025	ODN-ZRB	proorzorium	3,9
Brusiek	02-16-1-09-613 -b -00	T	2024	ODN-ZRB	wykonane	1,77
Brusiek	02-16-1-09-614 -k -00	T	2021	ODN-ZRB	wykonane	2,99
Brusiek	02-16-1-09-615 -b -00	T	2023	ODN-ZRB	wykonane	1,55
Brusiek	02-16-1-09-616 -g -00	T	2021	ODN-ZRB	wykonane	3,39

Brusiek	02-16-1-09-648 -a -01	T	2024	ODN-ZRB	wykonane	4,15
Brusiek	02-16-1-09-651 -d -01	T	2025	ODN-ZRB	proorzorium	0,73
Brusiek	02-16-1-09-651 -f -01	T	2025	ODN-ZRB	proorzorium	3,36
Brusiek	02-16-1-09-693 -b -00	T	2021	ODN-ZRB	wykonane	3,07
Brusiek	02-16-1-09-696 -a -00	T	2025	ODN-ZRB	proorzorium	3,4
Brusiek	02-16-1-09-697 -b -01	T	2022	ODN-ZRB	wykonane	3,86
Brusiek	02-16-1-09-698 -f -00	T	2025	ODN-ZRB	proorzorium	3,23
Piasek	02-16-1-10-456 -c -00	T	2021	ODN-ZŁOŻ	wykonane	3,91
Piasek	02-16-1-10-458 -i -00	T	2024	ODN-ZŁOŻ	wykonane	2,17
Piasek	02-16-1-10-459 -i -00	T	2024	ODN-ZŁOŻ	wykonane	1,25
Piasek	02-16-1-10-491 -s -00	T	2025	ODN-ZRB	proorzorium	1,22
Piasek	02-16-1-10-494 -i -01	T	2023	ODN-ZRB	wykonane	4,02
Piasek	02-16-1-10-496 -f -00	T	2024	ODN-ZRB	wykonane	1
Piasek	02-16-1-10-496 -i -00	T	2021	ODN-ZRB	wykonane	2,11
Piasek	02-16-1-10-496 -j -01	T	2023	ODN-ZRB	wykonane	3,7
Piasek	02-16-1-10-498 -b -00	T	2025	ODN-ZRB	proorzorium	1,1
Piasek	02-16-1-10-498 -d -01	T	2025	ODN-ZRB	proorzorium	1,3
Piasek	02-16-1-10-540 -a -00	T	2025	ODN-ZRB	proorzorium	2,77
Piasek	02-16-1-10-540 -i -00	T	2022	ODN-ZRB	wykonane	2,44
Piasek	02-16-1-10-541 -d -00	T	2025	ODN-ZRB	proorzorium	1,84
Piasek	02-16-1-10-541 -h -00	T	2025	ODN-ZRB	proorzorium	1,93
Piasek	02-16-1-10-542 -b -01	T	2023	ODN-ZRB	wykonane	3,19
Piasek	02-16-1-10-543 -g -01	T	2023	ODN-ZRB	wykonane	2,19
Piasek	02-16-1-10-543 -h -01	T	2023	ODN-ZRB	wykonane	3,68
Piasek	02-16-1-10-544 -h -01	T	2025	ODN-ZRB	proorzorium	2,75

Piasek	02-16-1-10-546 -a -01	T	2024	ODN-ZRB	wykonane	3,65
Piasek	02-16-1-10-549 -b -00	T	2022	ODN-ZRB	wykonane	1,64
Piasek	02-16-1-10-549 -k -00	T	2022	ODN-ZRB	wykonane	1,39
Piasek	02-16-1-10-587 -h -00	T	2022	ODN-ZRB	wykonane	4,01
Piasek	02-16-1-10-588 -f -00	T	2021	ODN-ZRB	wykonane	2,32
Piasek	02-16-1-10-588 -g -01	T	2023	ODN-ZRB	wykonane	3,86
Piasek	02-16-1-10-589 -i -00	T	2025	ODN-LUK	proorzorium	0,1
Piasek	02-16-1-10-589 -j -00	T	2025	ODN-LUK	proorzorium	0,34
Piasek	02-16-1-10-590 -f -00	T	2021	ODN-ZRB	wykonane	3,6
Piasek	02-16-1-10-591 -c -01	T	2023	ODN-ZRB	wykonane	2,03
Piasek	02-16-1-10-591 -i -01	T	2023	ODN-ZRB	wykonane	1,1
Piasek	02-16-1-10-591 -k -01	T	2023	ODN-ZRB	wykonane	1,04
Piasek	02-16-1-10-593 -m -01	T	2024	ODN-ZRB	wykonane	2,01
Piasek	02-16-1-10-596 -a -00	T	2025	ODN-ZRB	proorzorium	3,55
Piasek	02-16-1-10-596 -h -01	T	2024	ODN-ZRB	wykonane	2,44
Piasek	02-16-1-10-629 -t -01	T	2023	ODN-ZRB	wykonane	3,76
Piasek	02-16-1-10-630 -a -01	T	2024	ODN-ZRB	wykonane	3,73
Piasek	02-16-1-10-631 -b -00	T	2023	ODN-ZRB	wykonane	3,67
Piasek	02-16-1-10-632 -f -01	T	2024	ODN-ZRB	wykonane	3,03
Piasek	02-16-1-10-633 -k -00	T	2025	ODN-LUK	proorzorium	0,05
Piasek	02-16-1-10-634 -b -00	T	2025	ODN-LUK	proorzorium	0,3
Piasek	02-16-1-10-634 -j -00	T	2025	ODN-LUK	proorzorium	0,25
Piasek	02-16-1-10-634 -k -00	T	2025	PBD-ODN	proorzorium	3,1
Piasek	02-16-1-10-636 -b -00	T	2023	ODN-ZRB	wykonane	2,09
Piasek	02-16-1-10-638 -c -01	T	2025	ODN-ZRB	proorzorium	3,62

Kalety	02-16-1-11-675 -b -01	T	2025	ODN-ZRB	proorzorium	3,21
Kalety	02-16-1-11-675 -h -01	T	2025	ODN-ZRB	proorzorium	0,92
Kalety	02-16-1-11-677 -m -00	T	2021	ODN-ZRB	wykonane	2,68
Kalety	02-16-1-11-680 -a -01	T	2024	ODN-ZRB	wykonane	2,82
Kalety	02-16-1-11-687 -a -01	T	2025	ODN-ZRB	proorzorium	3,89
Kalety	02-16-1-11-688 -c -00	T	2022	ODN-ZRB	wykonane	3,51
Kalety	02-16-1-11-689 -g -00	T	2022	ODN-ZRB	wykonane	0,66
Kalety	02-16-1-11-690 -i -01	T	2024	ODN-ZRB	wykonane	0
Kalety	02-16-1-11-691 -g -00	T	2022	ODN-ZRB	wykonane	2,36
Kalety	02-16-1-11-719 -c -00	T	2024	ODN-ZRB	wykonane	1,05
Kalety	02-16-1-11-719 -g -00	T	2024	ODN-ZRB	wykonane	3,77
Kalety	02-16-1-11-720 -h -01	T	2024	ODN-ZRB	wykonane	3,94
Kalety	02-16-1-11-721 -f -01	T	2021	ODN-ZRB	wykonane	2,31
Kalety	02-16-1-11-721 -g -01	T	2021	ODN-ZRB	wykonane	1,57
Kalety	02-16-1-11-724 -d -01	T	2025	ODN-ZRB	proorzorium	3,07
Kalety	02-16-1-11-750 -d -01	T	2025	ODN-ZRB	proorzorium	2,17
Kalety	02-16-1-11-752 -a -01	T	2024	ODN-ZRB	wykonane	4,08
Kalety	02-16-1-11-753 -i -00	T	2023	ODN-ZRB	wykonane	1,17
Kalety	02-16-1-11-753 -k -00	T	2021	ODN-ZRB	wykonane	1,57
Kalety	02-16-1-11-757 -f -00	T	2024	ODN-ZRB	wykonane	3,78
Kalety	02-16-1-11-778 -f -00	T	2022	ODN-ZRB	wykonane	3,53

Pakiet: V/2025

Leśnictwo	Adres leśny	akt. adr.	Rok założenia uprawy	Grupa czynności (założenie uprawy)	Wersja planu	powierzchnia uprawy (ha)
Dyrdy	02-16-1-12-487 -h -00	T	2024	ODN-ZŁOŻ	plan zasadn.	0,25
Dyrdy	02-16-1-12-487 -h -00	T	2025	ODN-ZŁOŻ	proorzorium	0,59
Dyrdy	02-16-1-12-488 -a -00	T	2024	ODN-ZRB	wykonane	1,49
Dyrdy	02-16-1-12-526 -c -00	T	2025	ODN-ZŁOŻ	proorzorium	1,57
Dyrdy	02-16-1-12-526 -h -00	T	2025	ODN-ZRB	proorzorium	2,98
Dyrdy	02-16-1-12-527 -a -00	T	2025	ODN-ZŁOŻ	proorzorium	6,88
Dyrdy	02-16-1-12-527 -i -00	T	2023	ODN-ZŁOŻ	wykonane	1,32
Dyrdy	02-16-1-12-528 -a -00	T	2024	ODN-ZRB	wykonane	3,62
Dyrdy	02-16-1-12-529 -b -00	T	2025	ODN-ZŁOŻ	proorzorium	1,53
Dyrdy	02-16-1-12-535 -j -01	T	2025	ODN-ZRB	proorzorium	2,32
Dyrdy	02-16-1-12-536 -b -01	T	2025	ODN-ZRB	proorzorium	1,68
Dyrdy	02-16-1-12-537 -f -01	T	2023	ODN-ZRB	wykonane	3,15
Dyrdy	02-16-1-12-538 -g -01	T	2024	ODN-ZRB	wykonane	2,78
Dyrdy	02-16-1-12-574 -f -00	T	2024	ODN-ZŁOŻ	wykonane	0,78
Dyrdy	02-16-1-12-576 -j -01	T	2024	ODN-ZRB	plan zasadn.	3,82
Dyrdy	02-16-1-12-579 -b -00	T	2024	ODN-LUK	wykonane	0,14
Dyrdy	02-16-1-12-579 -g -01	T	2025	ODN-ZRB	proorzorium	1,12
Dyrdy	02-16-1-12-579 -i -00	T	2025	ODN-ZRB	proorzorium	1,48
Dyrdy	02-16-1-12-580 -c -00	T	2023	ODN-ZRB	wykonane	2,24
Dyrdy	02-16-1-12-583 -a -00	T	2025	ODN-ZŁOŻ	proorzorium	3,77

Dyrdy	02-16-1-12-619 -b -01	T	2024	ODN-ZRB	wykonane	2,6
Dyrdy	02-16-1-12-623 -c -01	T	2023	ODN-ZRB	wykonane	1,56
Dyrdy	02-16-1-12-623 -f -01	T	2023	ODN-ZRB	wykonane	1,72
Dyrdy	02-16-1-12-624 -o -00	T	2021	ODN-ZRB	wykonane	2,23
Dyrdy	02-16-1-12-626 -f -01	T	2023	ODN-ZRB	wykonane	2,16
Dyrdy	02-16-1-12-627 -h -00	T	2023	ODN-ZRB	wykonane	1,22
Dyrdy	02-16-1-12-669 -j -00	T	2025	ODN-ZRB	proorzorium	1,45
Dyrdy	02-16-1-12-670 -c -01	T	2023	ODN-ZRB	wykonane	3,07
Dyrdy	02-16-1-12-672 -f -00	T	2021	ODN-ZRB	wykonane	3,65
Zielona	02-16-1-13-658 -g -00	T	2021	ODN-ZRB	wykonane	2,49
Zielona	02-16-1-13-699 -g -00	T	2021	ODN-ZRB	wykonane	3,49
Zielona	02-16-1-13-703 -i -01	T	2024	ODN-ZRB	wykonane	2,03
Zielona	02-16-1-13-703 -k -01	T	2024	ODN-ZRB	wykonane	1,96
Zielona	02-16-1-13-704 -f -01	T	2024	ODN-ZRB	wykonane	3,95
Zielona	02-16-1-13-705 -f -00	T	2021	ODN-ZRB	wykonane	1,51
Zielona	02-16-1-13-706 -l -00	T	2023	ODN-ZRB	wykonane	0,39
Zielona	02-16-1-13-713 -d -01	T	2023	ODN-ZRB	wykonane	1,07
Zielona	02-16-1-13-713 -h -01	T	2022	ODN-ZRB	wykonane	2,96
Zielona	02-16-1-13-714 -b -00	T	2023	ODN-ZRB	wykonane	2,12
Zielona	02-16-1-13-715 -h -00	T	2025	ODN-ZRB	proorzorium	2,45
Zielona	02-16-1-13-715 -j -00	T	2023	ODN-ZŁOŻ	wykonane	0,73
Zielona	02-16-1-13-717 -b -01	T	2025	ODN-ZRB	proorzorium	3,83
Zielona	02-16-1-13-732 -b -00	T	2021	ODN-ZRB	wykonane	4,37
Zielona	02-16-1-13-732 -g -00	T	2022	ODN-ZRB	wykonane	3,98
Zielona	02-16-1-13-733 -i -00	T	2024	ODN-ZRB	wykonane	1,89

Zielona	02-16-1-13-734 -h -00	T	2021	ODN-ZRB	wykonane	4,38
Zielona	02-16-1-13-734 -i -01	T	2024	ODN-ZRB	wykonane	3,49
Zielona	02-16-1-13-735 -m -01	T	2024	ODN-ZRB	wykonane	3,85
Zielona	02-16-1-13-736 -h -00	T	2024	ODN-ZRB	wykonane	0,78
Zielona	02-16-1-13-737 -b -01	T	2024	ODN-ZRB	wykonane	2,4
Zielona	02-16-1-13-739 -f -00	T	2021	ODN-ZRB	wykonane	2,32
Zielona	02-16-1-13-739 -h -00	T	2021	ODN-ZRB	wykonane	1,64
Zielona	02-16-1-13-742 -c -00	T	2023	ODN-ZRB	wykonane	0,52
Zielona	02-16-1-13-743 -d -00	T	2021	ODN-ZRB	wykonane	3,28
Zielona	02-16-1-13-744 -f -00	T	2024	ODN-ZRB	wykonane	4,05
Zielona	02-16-1-13-744 -g -00	T	2024	ODN-LUK	wykonane	0,21
Zielona	02-16-1-13-745 -g -00	T	2022	ODN-ZŁOŻ	wykonane	1,41
Zielona	02-16-1-13-746 -k -00	T	2023	ODN-ZRB	wykonane	2,54
Zielona	02-16-1-13-760 -d -01	T	2024	ODN-ZRB	wykonane	3,66
Zielona	02-16-1-13-764 -f -00	T	2022	ODN-ZRB	wykonane	4,18
Zielona	02-16-1-13-767 -h -00	T	2025	ODN-ZRB	prowizorium	0,4
Zielona	02-16-1-13-769 -j -01	T	2023	ODN-ZRB	wykonane	3,75
Zielona	02-16-1-13-770 -g -00	T	2021	ODN-ZŁOŻ	wykonane	2,24
Zielona	02-16-1-13-780 -b -00	T	2022	ODN-ZRB	wykonane	4,4
Zielona	02-16-1-13-781 -a -01	T	2025	ODN-ZRB	prowizorium	2,48

Załącznik nr 2.4.2. do SWZ

Zestawienie pozycji nieudostępniionych do odnowień wykonywanych przy pomocy sadzarki

Pakiet: I/2025

Zamawiający nie wskazuje pozycji dla których przewidziano odnowienie wykonywane przy użyciu sadzarki.

Pakiet: II/2025

Zamawiający nie wskazuje pozycji dla których przewidziano odnowienie wykonywane przy użyciu sadzarki.

Pakiet: III/2025

Zamawiający nie wskazuje pozycji dla których przewidziano odnowienie wykonywane przy użyciu sadzarki.

Pakiet: IV/2025

Zamawiający nie wskazuje pozycji dla których przewidziano odnowienie wykonywane przy użyciu sadzarki.

Pakiet: V/2025

Zamawiający nie wskazuje pozycji dla których przewidziano odnowienie wykonywane przy użyciu sadzarki.