



PRZEDMIOT ZAMÓWIENIA

„Odśnieżanie dróg leśnych”

Tryb postępowania na podstawie art. 2 ust. 1 pkt 1 ustawy z dnia 11.09.2019 r. Prawo zamówień publicznych (tekst jednolity Dz. U. z 2021. poz. 1129 ze zm.)

Załączniki:

1. Formularz oferty - załączniki nr 2.
2. Kosztorys ofertowy – załącznik nr 3.
3. Oświadczenie wykonawcy – załącznik nr 4.
5. Wykaz wyposażenia będącego w dyspozycji wykonawcy (własne lub obce) – załącznik nr 5.
6. Wzór umowy - załącznik nr 6A, 6B.
7. Druk „Raport dzienny pracy sprzętu” – załącznik nr 7.

Jugów 10.11.2021 r.

I. POSTANOWIENIA OGÓLNE.

1. Postępowanie o udzielenie zamówienia publicznego prowadzone jest z pominięciem ustawy zgodnie z art. 2 ust. 1 pkt 1 ustawy z dnia 11.09.2019 r. Prawo zamówień publicznych (tekst jednolity Dz. U. z 2021. poz. 1129 ze zm.) dalej „Ustawą”.

2. Nazwa Zamawiającego:

**Państwowe Gospodarstwo Leśne Lasy Państwowe
Nadleśnictwo Jugów
ul. Główna 149,
57- 430 Jugów**

tel. 74 872 24 52, fax. 74 872 22 79,
e-mail: jugow@wroclaw.lasy.gov.pl
strona internetowa: www.wroclaw.lasy.gov.pl/jugow
NIP : 885 00 07 180

3. Wymagany okres realizacji całości zamówienia ustala od podpisania umowy do **01.05.2023** r.

II. OPIS PRZEDMIOTU ZAMÓWIENIA.

Kod numeryczny (CPV) : **90620000-9** Usługi odśnieżania.

1. Usługa polegać na odśnieżaniu dróg leśnych, dróg dojazdowych do lasu oraz dróg wewnętrznych na posesji siedziby Nadleśnictwa Jugów, drogi osiedlowej ul. Jana w Jugowie, dróg wewnętrznych na Szkółce Leśnej wraz z drogą dojazdową w trakcie i po opadach śniegu.
2. Zamawiający nie będzie ponosił kosztów przewozu sprzętu z miejsca garażowania do miejsca wykonywania usługi, /koszty należy przewidzieć w stawce za r-g pracy sprzętu/.
3. Zamawiający nie będzie ponosił kosztów gotowości (dyspozycyjności) w okresie oczekiwania na zamówienie usługi (brak opadów śniegu).
4. Zamówienie podzielono na trzy pakiety (części):
 - **PAKIET I** - obejmuje leśnictwa: Świerki, Kalenica, Zdrojowisko, Przygórze, Nowa Wieś, przewidywana ilość godzin pracy sprzętu do odśnieżania szacowana jest w ilości ~200 r-g.
 - **PAKIET II** - obejmuje leśnictwa: Ścinawka, Bożków, Czerwieńczyce, Wojbórz, Słupiec, przewidywana ilość godzin pracy sprzętu do odśnieżania szacowana jest w ilości ~100 r-g.
 - **PAKIET III** - obejmuje: teren posesji siedziby Nadleśnictwa Jugów, osiedle leśne oraz szkółkę leśną z drogą dojazdową, przewidywana ilość godzin pracy sprzętu do odśnieżania szacowana jest w ilości ~100 r-g.
5. Odśnieżanie posesji Nadleśnictwa Jugów i drogi dojazdowej na osiedlu leśnym w Jugowie (szczegółowy zakres - obszar odśnieżania wskazano na mapach poglądowych nr 1 i 2) w trakcie i po opadach śniegu powinny być przeprowadzone przed godziną 7:00. W przypadku znacznych opadów i braku miejsca do składowania, śnieg należy przemieścić na odległość 100 m, po wcześniejszym zleceniu tej czynności przez Zamawiającego.
6. Zamawiający nie dopuszcza składania ofert wariantowych.
7. Wykonawca może złożyć ofertę na dowolną ilość pakietów, pod warunkiem **posiadania osobnego sprzętu na każdy pakiet** będący przedmiotem oferty.

Mapa nr 1 - obszar przedmiotowego odśnieżania terenu posesji Nadleśnictwa Jugów.



Mapa nr 2 - obszar przedmiotowego odśnieżania drogi osiedlowej leśnej i Szkółki Leśnej z droga dojazdową.

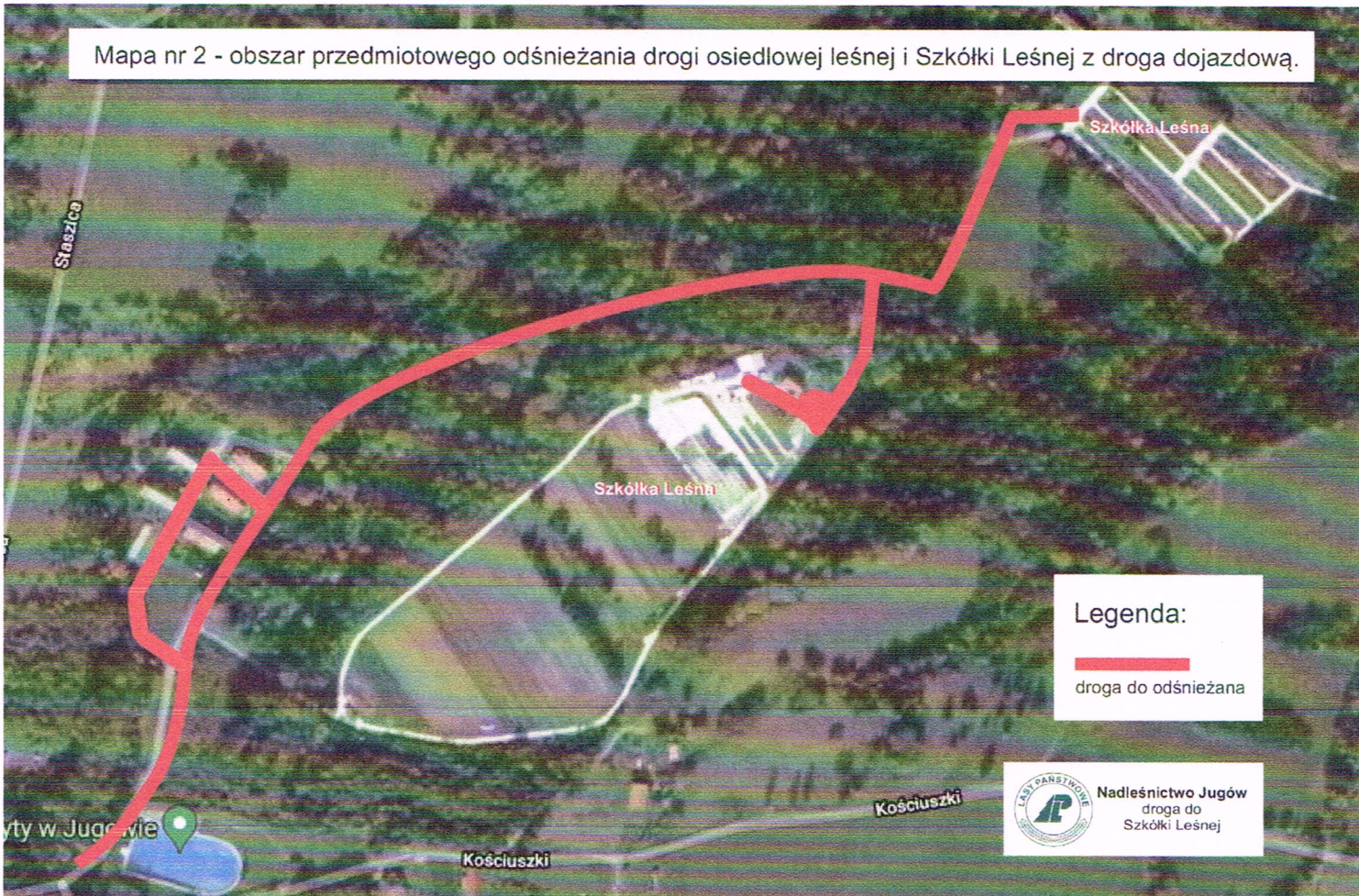

III. WARUNKI UDZIAŁU W POSTĘPOWANIU.

O zamówienie mogą ubiegać się wykonawcy, którzy:

1. posiadają niezbędną wiedzę i doświadczenie do wykonania zamówienia. W okresie ostatnich 5 lat wykonywali usługi z zakresu odśnieżania dróg.
2. posiadają niezbędny potencjał techniczny lub dysponują potencjałem cudzym (np. własność podwykonawcy) do wykonania zamówienia tj.:
 - **pakiety I i II - do prac na terenie leśnym:**
 - a) dla każdego pakietu sprzęt kołowy z napędami na dwie osie z bocznym odkładaniem śniegu (lemiesz szerokości roboczej min. 2,50m),
 - b) dla każdego pakietu sprzęt ze zdolnością posypywania przy użyciu kruszywa niechemicznego*.
 - **pakiet III - do prac na terenie posesji Nadleśnictwa:**
 - a) sprzęt kołowy z napędami na dwie osie z bocznym odkładaniem śniegu (lemiesz szerokości roboczej min. 2,50 m z zamontowaną gumą w dolnej części lemiesza),
 - b) sprzęt ze zdolnością posypywania przy użyciu kruszywa niechemicznego*.
3. dysponują osobami zdolnymi do wykonania usług.
4. spełniają wymagania określone w niniejszym zamówieniu i złożyli ofertę.
5. niespełnienie chociażby jednego z warunków skutkować będzie wykluczeniem Wykonawcy z postępowania.

*kruszywo niechemiczne (zgodnie z rozporządzeniem Ministra Środowiska z dnia 27 października 2005r. w sprawie rodzajów i warunków stosowania środków, jakie mogą być używane na drogach publicznych oraz ulicach i placach (Dz. U. nr 230, poz. 1960).

IV. DOKUMENTY JAKIE BĘDĄ MUSIAŁY BYĆ DOŁĄCZONE DO OFERTY W CELU POTWIERDZENIA SPEŁNIENIA WARUNKÓW UDZIAŁU W POSTĘPOWANIU

1. Wykaz sprzętu według załącznika nr 5.
2. Wykaz wykonanych usług w okresie ostatnich 5 lat.

V. KONTAKTY Z ZAMAWIAJĄCYM.

Wszelkie pytania dotyczące zamówienia w prowadzonym postępowaniu należy:

- a) w formie pisemnej - przysyłać na adres Zamawiającego, składać w kancelarii Zamawiającego,
 - b) do kontaktu z Wykonawcami Zamawiający upoważnił następujące osoby:
 - Jarosław Płachetka tel. 74 872 24 52 (w. *672),
 - Jan Szostak, tel. 74 872 24 52 (w. *673)
- do dyspozycji w godz. 7.00÷15.00.(w godzinach urzędowania) w siedzibie Nadleśnictwa od poniedziałku do piątku.

VI. SPOSÓB PRZYGOTOWANIA OFERTY.

Wykonawca może złożyć tylko jedną ofertę na dowolną ilość pakietów (pod rygorem nieważności) czytelnie w formie pisemnej, w języku polskim, wg załączonego wzoru formularza stanowiącego załącznik nr 2 i 3 do zamówienia.

Zaleca się aby każda zapisana strona oferty wraz z załącznikami była ponumerowana kolejnymi numerami i podpisana przez wykonawcę, a całość zszyta w sposób trwały. Wszelkie poprawki lub zmiany w tekście oferty muszą być parafowane własnoręcznie przez osobę podpisującą ofertę.

Ofertę należy złożyć w zamkniętej kopercie (szczegóły w zaproszeniu do składania ofert).
Na kopercie należy umieścić adres Zamawiającego:

Nadleśnictwo Jugów
ul. Główna 149
57-430 Jugów

z dopiskiem: „*Odśnieżanie dróg leśnych*”

VII. TERMIN SKŁADANIA OFERT.

1. Ofertę należy złożyć w sekretariacie, siedziba Zamawiającego:

Nadleśnictwo Jugów
ul. Główna 149,
57-430 Jugów

2. Termin składania oferty upływa w dniu **18.11.2021 r. godz. 10:00**

Jugów, dnia 10.11.2021 r.

dnia 10.11.2021 r.

(sporządził)

Nadleśniczy

Stawomir Karłowski
(zatwierdził)