

MINISTERSTWO ROLNICTWA I ROZWOJU WSI  
DEPARTAMENT PROMOCJI I JAKOŚCI ŻYWNOSCI

ZINTEGROWANY SYSTEM ROLNICZEJ INFORMACJI RYNKOWEJ

Podstawa prawna: Ustawa o rolniczych badaniach rynkowych z 30 marca 2001 r.

WYDZIAŁ INFORMACJI RYNKOWEJ I STATYSTYKI ROLNEJ

**RYNEK MIĘSA WIEPRZOWEGO**

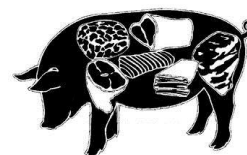

NR 12/2019

Notowania<sup>1</sup> za okres 18.03.2019 - 24.03.2019 r.

czwartek, 28 marca 2019 r.

Spis treści

1. Zakupy świń rzeźnych.....	3
1.1. Ceny zakupu tuczników wg EUROP w Polsce i regionach .....	3
1.2. Ceny zakupu świń rzeźnych wg wagi żywej .....	4
1.3. Struktura zakupu świń rzeźnych w Polsce .....	6
2. Sprzedaż wieprzowiny .....	6
2.1. Ceny sprzedaży półtuszy wieprzowych w Polsce i makroregionach .....	6
2.2. Ceny sprzedaży elementów i przetworów z wieprzowiny w Polsce.....	7
2.3. Ceny prosiąt na targowiskach.....	8
2.4. Ceny wieprzowiny na giełdach towarowych w Polsce .....	9
3. Graficzne prezentacje cen zakupu i sprzedaży na rynku wieprzowiny .....	10
4. Miesięczne analizy cenowe .....	13
5. Pogłowie trzody chlewnej w grudniu 2018 roku (dane wstępne) Źródło: GUS .....	15
6. Handel zagraniczny wieprzowiną trzodą żywą i mięsem wieprzowym.....	16
7. Zestawienie z monitoringu rynku wieprzowiny z lat 2018-2014 .....	18

<sup>1</sup> *Badanie cen zakupu i sprzedaży w zakładach mięsnych prowadzone jest na reprezentatywnej próbie. Ceny zakupu rejestrowane są wg klas jakości handlowej EUROP zgodnie z rozporządzeniem Parlamentu Europejskiego i Rady (UE) nr 1308/2013 z dnia 17 grudnia 2013 r. ustanawiającego wspólną organizację rynków produktów rolnych oraz uchylającego rozporządzenia Rady (EWG) nr 922/72, (EWG) nr 234/79, (WE) nr 1037/2001 i (WE) nr 1234/2007 (Dz. Urz. UE L 347 z 20.12.2013, str. 671) i rozporządzeniem Komisji (WE) nr 1249/2008 z dnia 10 grudnia 2008 r. r. ustanawiającym szczegółowe zasady wdrożenia wspólnotowych klasyfikacji tusz wołowych, wieprzowych i baranich oraz raportowania ich cen (Dz. U. Nr L 337 z 16.12.2008, str. 3, z późn.zm.) oraz rozporządzeniem Ministra Rolnictwa i Rozwoju Wsi z dnia 4 lutego 2009 r. w sprawie szczegółowych warunków ustalania klasy jakości handlowej tusz wieprzowych (Dz.U. z 19.02.2009 r., Nr 28, poz. 181).*

*Ceny zakupu zbierane są dla masy poubojowej schłodzonej.*

*Badanie cen prosiąt prowadzone jest na targowiskach, na których dokonywany jest obrót prosiętami, a ceny liczone są jako średnie arytmetyczne zrealizowanych transakcji.*

**Ceny zakupu i sprzedaży nie zawierają podatku VAT.**

Daty prezentowane w tabelach oznaczają ostatni dzień analizowanego tygodnia (poniedziałek - niedziela).

## Metody klasyfikacji tusz wieprzowych w Polsce

Metody klasyfikacji tusz wieprzowych w Polsce zatwierdziła decyzja Komisji Europejskiej 2005/240/WE z dnia 11 marca 2005 r. ( tekst opublikowany w [Dzienniku Urzędowym UE L 74](#)<sup>2</sup> z dnia 19.03.2005 roku, decyzja obowiązuje od dnia jej notyfikacji w Stałym Przedstawicielstwie RP przy Unii Europejskiej, czyli od 11 marca 2005 roku.), zmieniona decyzją Komisji 2005/683/WE zmieniającą ww. decyzję (tekst opublikowany w [Dzienniku Urzędowym UE L 258](#)<sup>3</sup> z dnia 4.10.2005 roku). Zmiana miała na celu dopuszczenie do stosowania kolejnego aparatu.

Zgodnie z postanowieniami decyzji od dnia 11 marca 2005 roku na terenie Polski do szacowania zawartości chudego mięsa w tuszach wieprzowych zostały zaaprobowane trzy aparaty o nazwach **Ultra-fom 300, Sydel-CGM i Autofom**, a od 30 września 2005 r. dodatkowo aparat o nazwie **IM-03**.

W decyzji zatwierdzającej metody klasyfikacji tusz wieprzowych w Polsce wymienione są również dopuszczone przez Komisję odstępstwa od wzorcowej dla UE postaci tuszy w momencie ważenia i klasyfikacji.

### **UWAGA:**

Z dniem 12 grudnia 2011 r. weszła w życie Decyzja wykonawcza Komisji 2011/506/UE: z dnia 16 sierpnia 2011 r. zmieniająca decyzję 2005/240/WE zatwierdzającą metody klasyfikacji tusz wieprzowych w Polsce (tekst opublikowany w [Dzienniku Urzędowym UE L 209](#)<sup>4</sup> z dnia 17.08.2011 roku). Decyzja **wprowadziła nowe równania regresji** w stosowanych dotychczas w Polsce metodach klasyfikacji, **tj. Ultra-fom 300, Sydel-CGM, Autofom, IM-03** oraz **zatwierdza cztery nowe metody klasyfikacji: Autofom III, CSB Image meater (CSB), Fat-O-Meater II (FOM II), metodę ręczną ZP.**

2 <http://europa.eu.int/eur-lex/lex/LexUriServ/LexUriServ.do?uri=OJ:L:2005:074:0062:0065:PL:PDF>

3 [http://europa.eu.int/eur-lex/lex/LexUriServ/site/pl/oj/2005/l\\_258/l\\_25820051004pl00050007.pdf](http://europa.eu.int/eur-lex/lex/LexUriServ/site/pl/oj/2005/l_258/l_25820051004pl00050007.pdf)

4 <http://eur-lex.europa.eu/LexUriServ/LexUriServ.do?uri=OJ:L:2011:209:0043:0048:PL:PDF>

# 1. Zakupy świń rzeźnych

## 1.1. Ceny zakupu tuczników wg EUROP w Polsce i regionach

Tab. 1 Średnie ceny netto (bez VAT) zakupu świń rzeźnych wg klasyfikacji poubojowej EUROP

masa schłodzona [MPS]; -masa poubojowa ciepła [MPC]

SKUP								
Klasa półtuszy	CENA [zł/tonę]				Zmiana tygod.	%	Średnia	Struktura zakupu
	[MPS]		[MPC]					
wg EUROP	2019-03-24	2019-03-17	2019-03-24	2019-03-17	[%]	w tuszy	[kg]	[%]
1	2	3	4	5	6	7	8	9
<b>POLSKA</b>								
klasa S	6 047	5 789	5 929	5 675	4,47	61,5	93,1	28,1
klasa E	5 916	5 662	5 800	5 551	4,49	57,8	94,9	56,9
klasa U	5 557	5 297	5 448	5 193	4,92	53,3	96,8	13,3
klasa R	5 193	4 950	5 091	4 853	4,89	48,4	98,6	1,6
klasa O	4 446	4 281	4 359	4 197	3,85	43,4	103,6	0,1
klasa P	4 239	3 978	4 156	3 900	6,55	37,9	95,5	0,0
<b>S-P Razem</b>	<b>5 889</b>	<b>5 631</b>	<b>5 774</b>	<b>5 521</b>	<b>4,58</b>	<b>58,1</b>	<b>94,7</b>	<b>100,0</b>
<b>REGION PÓLNOCNY</b>								
klasa S	5 973	5 754	5 856	5 641	3,81	61,5	92,8	26,1
klasa E	5 843	5 648	5 729	5 537	3,46	57,7	93,7	58,9
klasa U	5 511	5 315	5 403	5 210	3,69	53,3	95,4	13,6
klasa R	5 136	4 968	5 036	4 871	3,38	48,3	97,6	1,2
klasa O	4 598	4 362	4 508	4 276	5,41	43,2	96,6	0,1
klasa P	*	*	*	*	*	*	*	*
<b>S-P Razem</b>	<b>5 821</b>	<b>5 618</b>	<b>5 707</b>	<b>5 508</b>	<b>3,60</b>	<b>58,0</b>	<b>93,8</b>	<b>100,0</b>
<b>REGION ŚRODKOWO-WSCHODNI</b>								
klasa S	6 223	5 924	6 101	5 808	5,04	61,5	93,3	33,6
klasa E	6 077	5 763	5 958	5 650	5,45	57,7	95,4	53,2
klasa U	5 630	5 316	5 520	5 212	5,91	53,2	97,1	11,8
klasa R	5 320	4 972	5 215	4 875	6,98	48,4	98,4	1,3
klasa O	4 953	4 653	4 856	4 562	6,44	43,3	99,3	0,1
klasa P	4 500	4 320	4 412	4 236	4,15	39,4	101,7	0,0
<b>S-P Razem</b>	<b>6 060</b>	<b>5 744</b>	<b>5 941</b>	<b>5 631</b>	<b>5,50</b>	<b>58,3</b>	<b>94,9</b>	<b>100,0</b>
<b>REGION POŁUDNIOWO-WSCHODNI</b>								
klasa S	5 986	5 713	5 868	5 601	4,78	61,3	93,2	28,6
klasa E	5 910	5 636	5 794	5 525	4,87	57,9	95,0	56,9
klasa U	5 573	5 303	5 463	5 199	5,09	53,2	97,1	12,3
klasa R	5 096	4 805	4 996	4 711	6,06	48,2	98,9	2,0
klasa O	4 445	3 997	4 358	3 919	11,20	43,6	99,9	0,2
klasa P	*	*	*	*	*	*	*	*
<b>S-P Razem</b>	<b>5 869</b>	<b>5 595</b>	<b>5 754</b>	<b>5 485</b>	<b>4,91</b>	<b>58,1</b>	<b>94,8</b>	<b>100,0</b>
<b>REGION ZACHODNI</b>								
klasa S	5 923	5 687	5 807	5 575	4,15	61,5	93,0	24,2
klasa E	5 837	5 598	5 723	5 488	4,27	57,9	95,2	58,8
klasa U	5 527	5 270	5 418	5 167	4,87	53,4	97,3	14,8
klasa R	5 188	4 988	5 086	4 890	4,01	48,5	99,0	2,0
klasa O	4 260	4 259	4 177	4 176	0,03	43,4	108,0	0,2
klasa P	3 983	3 646	3 905	3 574	9,25	38,4	85,0	0,0
<b>S-P Razem</b>	<b>5 793</b>	<b>5 553</b>	<b>5 679</b>	<b>5 444</b>	<b>4,32</b>	<b>57,9</b>	<b>95,1</b>	<b>100,0</b>

Tygodniowy ubój świń rzeźnych w ubojniach monitorowanych w ramach ZSRIR wyniósł – 281521 sztuk.

## 1.2. Ceny zakupu świń rzeźnych wg wagi żywej

Tab. 2 Średnie ceny netto zakupu świń rzeźnych za wagę żywą – obliczane na podstawie cen za świnie wg masy poubojowej cieplej (MPC) przy użyciu współczynnika wydajności rzeźnej podawanego przez GUS (0,78).

CENA [zł/kg]			
MAKROREGIONY	2019-03-24	2019-03-17	Tygodniowa zmiana ceny [%]
<b>POLSKA</b>	<b>4,50</b>	<b>4,31</b>	<b>4,58</b>
REGION PÓLNOCNY	4,45	4,30	3,60
REGION ŚRODKOWO-WSCHODNI	4,63	4,39	5,50
REGION POŁUDNIOWO-WSCHODNI	4,49	4,28	4,91
REGION ZACHODNI	4,43	4,25	4,32

Uwaga: Dаты podane w tabeli oznaczają ostatni dzień analizowanego tygodnia (poniedziałek - niedziela).

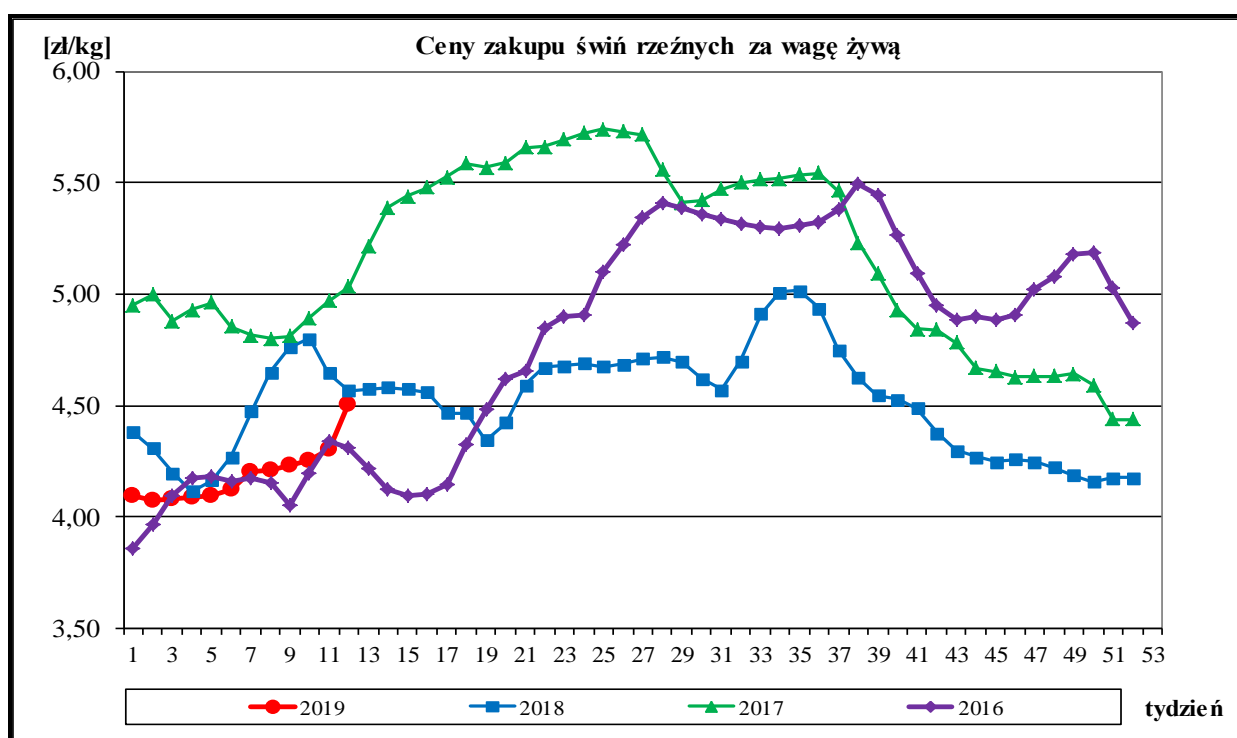

### A. Regiony skupu świń rzeźnych wg SEUROP i sprzedaży mięsa wieprzowego w tuszach.

Region Północny: województwa - kujawsko-pomorskie, pomorskie, warmińsko-mazurskie.

Region Środkowo-wschodni: województwa - łódzkie, mazowieckie, podlaskie.

Region Południowo-wschodni: województwa - lubelskie, małopolskie, podkarpackie, śląskie, świętokrzyskie.

Region Zachodni: województwa - dolnośląskie, lubuskie, opolskie, wielkopolskie, zachodnio-pomorskie.

**Wskaźnik przeliczania cen uzyskanych za tusze wg klasyfikacji EUROP na ceny za masę żywą netto.**

Klasa tusz	Wskaźnik wydajności rzeźnej	Wskaźnik przeliczeniowy na masę żywą
S	75,7	1,32
E	75,7	1,32
U	76,3	1,31
R	76,9	1,30
O	77,5	1,29
P	78,1	1,28

Wykorzystanie możliwe z dokładnym podaniem źródła

## ROCZNE ZMIANY CEN WYBRANYCH PRODUKTÓW Z RYNKU WIEPRZOWINY

### I. Roczne zmiany cen zakupu świń rzeźnych wg klasyfikacji EUROP i żywca wieprzowego.

#### [MPC]-masa poubojowa ciepła

POLSKA	CENA				Roczna zmiana ceny [%]
	[MPC] zł/tonę		Cena żywca wieprzowego zł/kg		
	2019-03-24	2018-03-25	2019-03-24	2018-03-25	
klasa S	5 929	6 001	4,49	4,55	-1,2
klasa E	5 800	5 904	4,39	4,47	-1,8
klasa U	5 448	5 538	4,16	4,23	-1,6
klasa R	5 091	5 178	3,92	3,98	-1,7
klasa O	4 359	4 643	3,38	3,60	-6,1
klasa P	4 156	3 874	3,25	3,03	7,3
<b>S-P Razem</b>	<b>5 774</b>	<b>5 858</b>	<b>4,50</b>	<b>4,57</b>	<b>-1,4</b>

Cena zakupu żywca wieprzowego **S-P razem** obliczona na podstawie cen za świnię wg masy poubojowej ciepłej (MPC) przy użyciu przelicznika GUS wynoszącego 0,78

### II. Roczne zmiany cen sprzedaży półtuszy wieprzowych.

CENY SPRZEDAŻY - PÓLTUSZE WIEPRZOWE			
MAKROREGIONY	CENA [zł/tonę]		Roczna zmiana ceny
	2019-03-24	2018-03-25	[%]
<b>POLSKA</b>	<b>6 550</b>	6 736	<b>-2,8</b>
Południowo-wschodni	6 459	6 412	0,7
Północny	7 868	7 888	-0,2
Środkowo-wschodni	6 780	7 015	-3,3
Zachodni	6 495	6 689	-2,9

### III. Roczne zmiany cen targowiskowych prosiąt.

	Kategoria ceny	2019-03-24	2018-03-25	Roczna zmiana ceny w [%]
	<b>Prosięta ok. 25 kg/szt.</b>	min. w zł/szt.	120,00	140,00
max. w zł/szt.		238,00	240,00	-0,8
<b>średnia w zł/szt.</b>		<b>169,75</b>	<b>180,63</b>	<b>-6,0</b>
Szacunkowa podaż		487	497	-2,0
Szacunkowa sprzedaż		388	364	6,6
Wsk_war_atmosf.		2,50	2,44	2,5

*Wykorzystanie możliwe z dokładnym podaniem źródła*

### 1.3. Struktura zakupu świń rzeźnych w Polsce

Rys. 3. Struktura zakupu świń rzeźnych w zakładach mięsnych wg klasyfikacji SEUROP

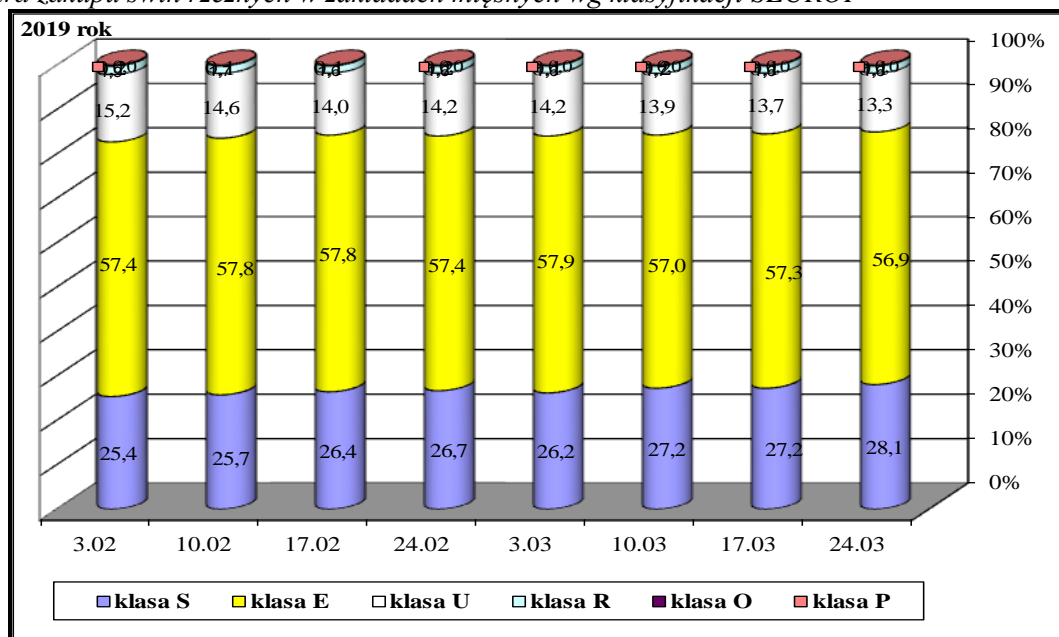

## 2. Sprzedaż wieprzowiny

### 2.1. Ceny sprzedaży półtuszy wieprzowych w Polsce i makroregionach

Tab. 3 Średnie ceny sprzedaży półtuszy wieprzowych (bez VAT) przeznaczonych na rynek wewnętrzny UE.

CENY SPRZEDAŻY			
MAKROREGIONY	CENA [zł/t]		Tygodniowa zmiana ceny [%]
	2019-03-24	2019-03-17	
<b>PÓLTUSZE WIEPRZOWE</b>			
<b>POLSKA</b>	<b>6 550</b>	<b>6 364</b>	<b>2,9</b>
Południowo-wschodni	6 459	6 247	3,4
Północny	7 868	7 131	10,3
Środkowo-wschodni	6 780	6 654	1,9
Zachodni	6 495	6 302	3,1

Rys. 4. Średnie ceny sprzedaży półtuszy wieprzowych przeznaczonych na rynek wewnętrzny UE.

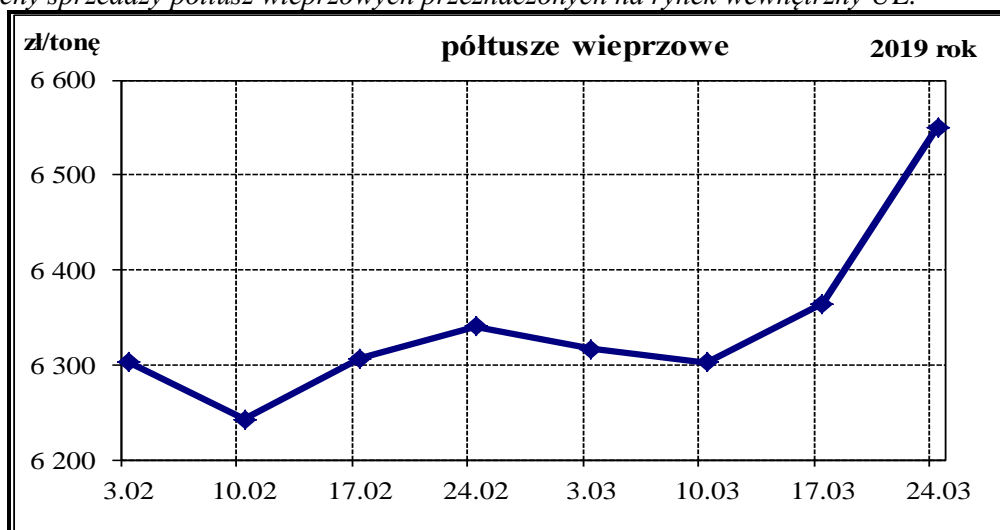

Wykorzystanie możliwe z dokładnym podaniem źródła

## 2.2. Ceny sprzedaży elementów i przetworów z wieprzowiny w Polsce i makroregionach

Tab. 4 Średnie ceny sprzedaży elementów i przetworów wieprzowych (bez VAT) w zakładach mięsnych (kraj +UE).

CENY SPRZEDAŻY			
TOWAR	CENA [zł/tonę]		Tygodniowa zmiana ceny [%]
	2019-03-24	2019-03-17	
<b>POLSKA</b>			
schab środkowy z kością	11 591	10 441	11,02
szynka gotowana	16 102	18 522	-13,07
kielbasa toruńska	10 831	10 761	0,65
<b>PÓLNO-CNO-ZACHODNI</b>			
schab środkowy z kością	9 376	8 858	5,85
szynka gotowana	19 849	19 760	0,45
kielbasa toruńska	*	*	*
<b>PÓLNO-CNO-WSCHODNI</b>			
schab środkowy z kością	*	*	*
szynka gotowana	*	*	*
kielbasa toruńska	*	*	*
<b>WIELKOPOLSKI</b>			
schab środkowy z kością	11 481	10 909	5,25
szynka gotowana	16 320	16 983	-3,90
kielbasa toruńska	*	*	*
<b>KUJAWSKI</b>			
schab środkowy z kością	10 878	10 847	0,28
szynka gotowana	18 749	18 065	3,79
kielbasa toruńska	*	*	*
<b>MAZOWIECKO-ŁÓDZKI</b>			
schab środkowy z kością	11 535	11 254	2,49
szynka gotowana	21 747	20 104	8,17
kielbasa toruńska	10 448	11 549	-9,53
<b>POŁUDNIOWO-ZACHODNI</b>			
schab środkowy z kością	11 119	10 830	2,67
szynka gotowana	15 797	16 637	-5,05
kielbasa toruńska	*	*	*
<b>POŁUDNIOWO-ŚRODKOWY</b>			
schab środkowy z kością	11 111	10 813	2,75
szynka gotowana	12 667	15 146	-16,37
kielbasa toruńska	11 497	10 059	14,30
<b>WSCHODNI-DOLNY</b>			
schab środkowy z kością	11 971	10 003	19,68
szynka gotowana	14 946	16 826	-11,18
kielbasa toruńska	*	*	*

Uwaga: Daty podane w tabeli oznaczają ostatni dzień analizowanego tygodnia (poniedziałek - niedziela).

\* - w związku z ustawowym obowiązkiem nieidentyfikowalności dostawców danych rynkowych nie jest możliwe prezentowanie danych dla regionu.

## **B. Makroregion sprzedaży mięsa w elementach oraz przetworów mięsnych z rynku wieprzowiny.**

Makroregion Północno-zachodni: województwa: - pomorskie, zachodnio-pomorskie.

Makroregion Północno-wschodni: województwa - podlaskie, warmińsko-mazurskie.

Makroregion Wielkopolski: województwo - wielkopolskie.

Makroregion Kujawski: województwo - kujawsko-pomorskie.

Makroregion Mazowiecko-łódzki: województwa - łódzkie, mazowieckie.

Makroregion Południowo-zachodni: województwa - dolnośląskie, lubuskie, opolskie.

Makroregion Południowo-środkowy: województwa - małopolskie, śląskie, świętokrzyskie.

Makroregion Wschodni dolny: województwa - lubelskie, podkarpackie

### **2.3. Ceny prosiąt na targowiskach**

Tab. 6 Średnie tygodniowe krajowe ceny prosiąt uzyskane w transakcjach targowiskowych.

Prosięta ok. 25 kg/szt.	Kategoria ceny	2019-03-24	2019-03-17	Tygodniowa zmiana w [%]
	min. w zł/szt.	120,00	120,00	0,0
	max. w zł/szt.	238,00	210,00	13,3
	średnia w zł/szt.	169,75	162,13	4,7
	Szacunkowa podaż	487	509	-4,3
	Szacunkowa sprzedaż	388	391	-0,8
	Wsk_war_atmosf.	2,50	2,33	7,3

\*Wsk\_war\_atmosf. - wskaźnik warunków atmosferycznych, który zawiera się między liczbą 1 a 3.

Charakteryzuje warunki atmosferyczne występujące na targowiskach w dniu prowadzenia badań.

1 - złe – znacznie utrudniające przebieg handlu targowiskowego,

2 - umiarkowane – mające niewielki wpływ na przebieg handlu targowiskowego,

3 - dobre – nie mające wpływu na przebieg handlu targowiskowego.

Tab. 7 Średnie miesięczne ceny prosiąt w transakcjach targowiskowych w lutym i styczniu 2019 r.

	Kategoria ceny	Okres		Zmiana	Zmiana
		04.02.2019-03.03.2019	31.01.2019-03.02.2019	miesięczna w %	roczna w %
Prosięta ok. 25 kg [zł/szt]	min. w zł/szt	110,00	120,00	-8,3	-21,4
	max. w zł/szt	210,00	211,00	-0,5	-16,0
	średnia w zł/szt	161,47	162,74	-0,8	-10,3
	Szacunkowa podaż	1 964	1 943	1,1	-15,5
	Szacunkowa sprzedaż	1 394	1 495	-6,8	-23,7
	Wsk_war_atmosf.	2,46	1,95	26,2	17,7



Rys.8. Średnie ceny prosiąt uzyskane w transakcjach targowiskowych.

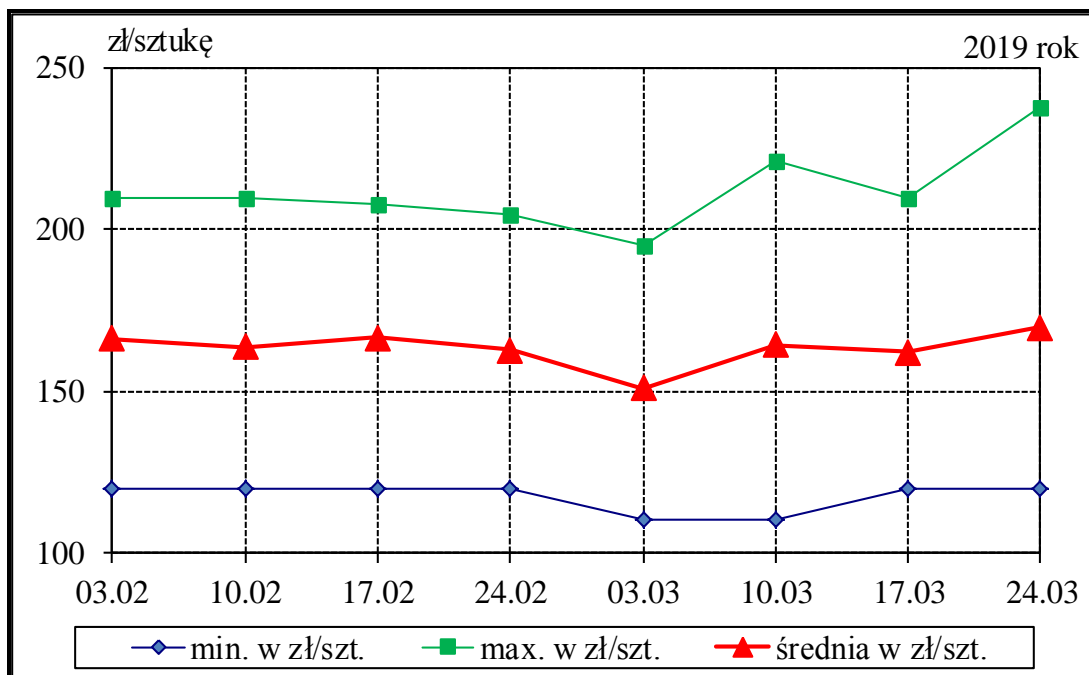

Tab. 7 Średnie ceny prosiąt uzyskane w transakcjach targowiskowych wg województw

Tab. 8 Średnie ceny prosiąt uzyskane w transakcjach targowiskowych na poszczególnych targowiskach

**UWAGA:** Tablice nr: 7 i 8 umieszczone są w wydaniu EXCEL-owskim biuletynu.

### Metodyka badań

Notowania cen prosiąt realizowane są na reprezentatywnych targowiskach.

Pod pojęciem targowisko rozumiany jest zorganizowany rynek lokalny, którego dominującymi uczestnikami są okoliczni producenci rolni.

Prezentowane ceny są cenami średnimi arytmetycznymi dotyczące największej liczby zawartych transakcji na badanym targowisku. Zestawienie cen dotyczy ostatniego tygodnia, natomiast na poszczególnych targowiskach badania cen dokonywane są raz w tygodniu (w zwyczajowo przyjęty dzień targowy lub w jeden z kilku dni targowych). Obroty na tych rynkach mają charakter lokalny.

W przypadku prosiąt jednostką transakcyjną jest sztuka. Monitorowane są wszystkie prosięta o wadze ok. 25 kg, które nie zdyskwalifikowało się ze względu na stan zdrowotny.

**Notowań cen dokonują pracownicy Ośrodków Doradztwa Rolniczego.**

## 2.4. Ceny wieprzowiny na giełdach towarowych w Polsce

Tab. 5 Ceny transakcyjne mięsa wieprzowego.

Towar	Parametry jakościowe	Data	Cena (zł/kg)*	Podaż (tony)	Sprzedaż (tony)
<b>I. MIĘSO WIEPRZOWE</b>					
<b>BRAK TRANSAKCJI NA RYNKU GIEŁDOWYM</b>					

\* - cena średnia

### 3. Graficzne prezentacje cen zakupu i sprzedaży na rynku wieprzowiny

*Graficzna prezentacja cen zakupu świń rzeźnych w 2019r. w porównaniu z 2018-2016r.*

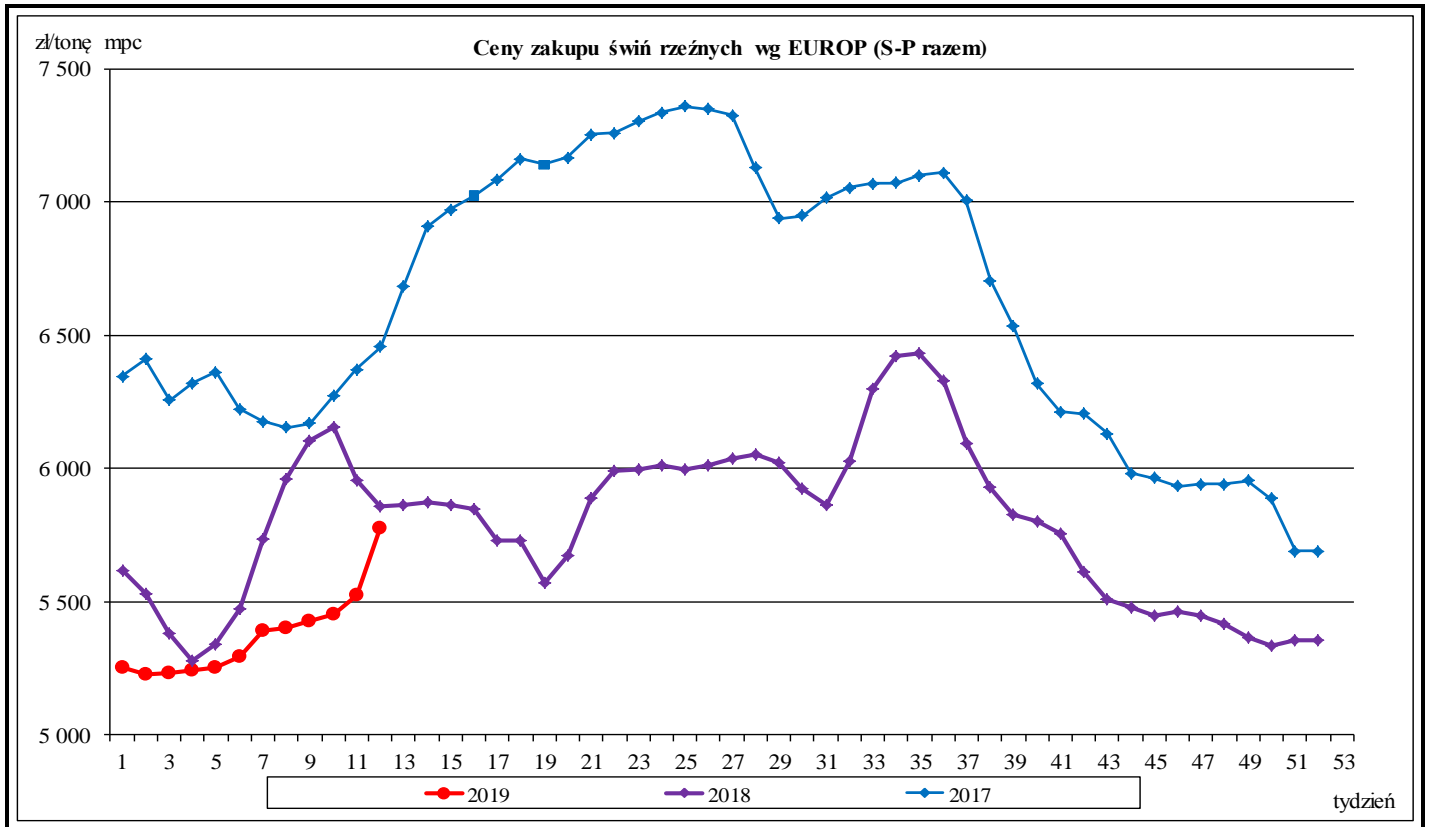

*Graficzna prezentacja cen póluszek wieprzowych w 2019r. w porównaniu z 2018-2016.*

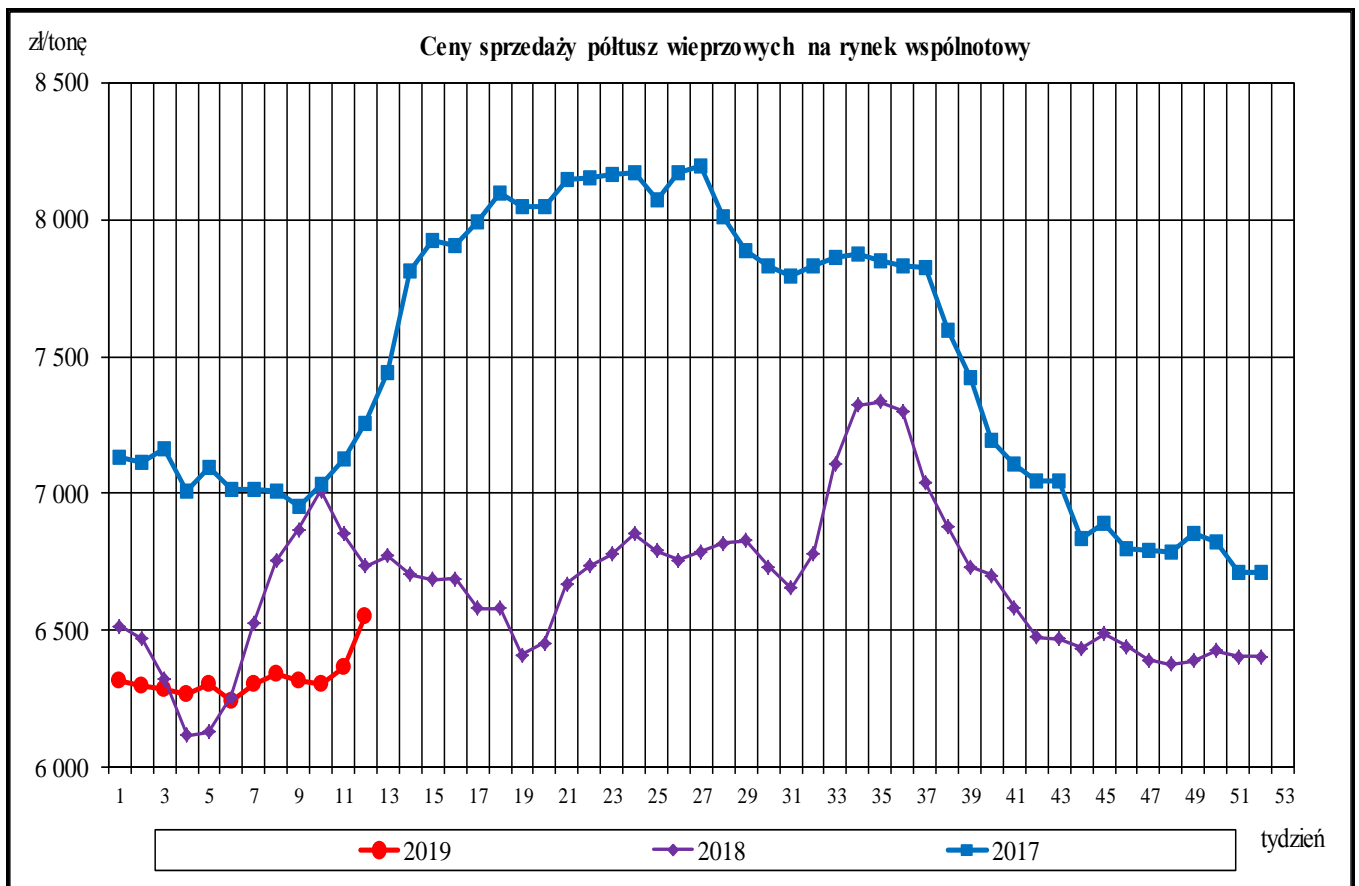

Wykorzystanie możliwe z dokładnym podaniem źródła

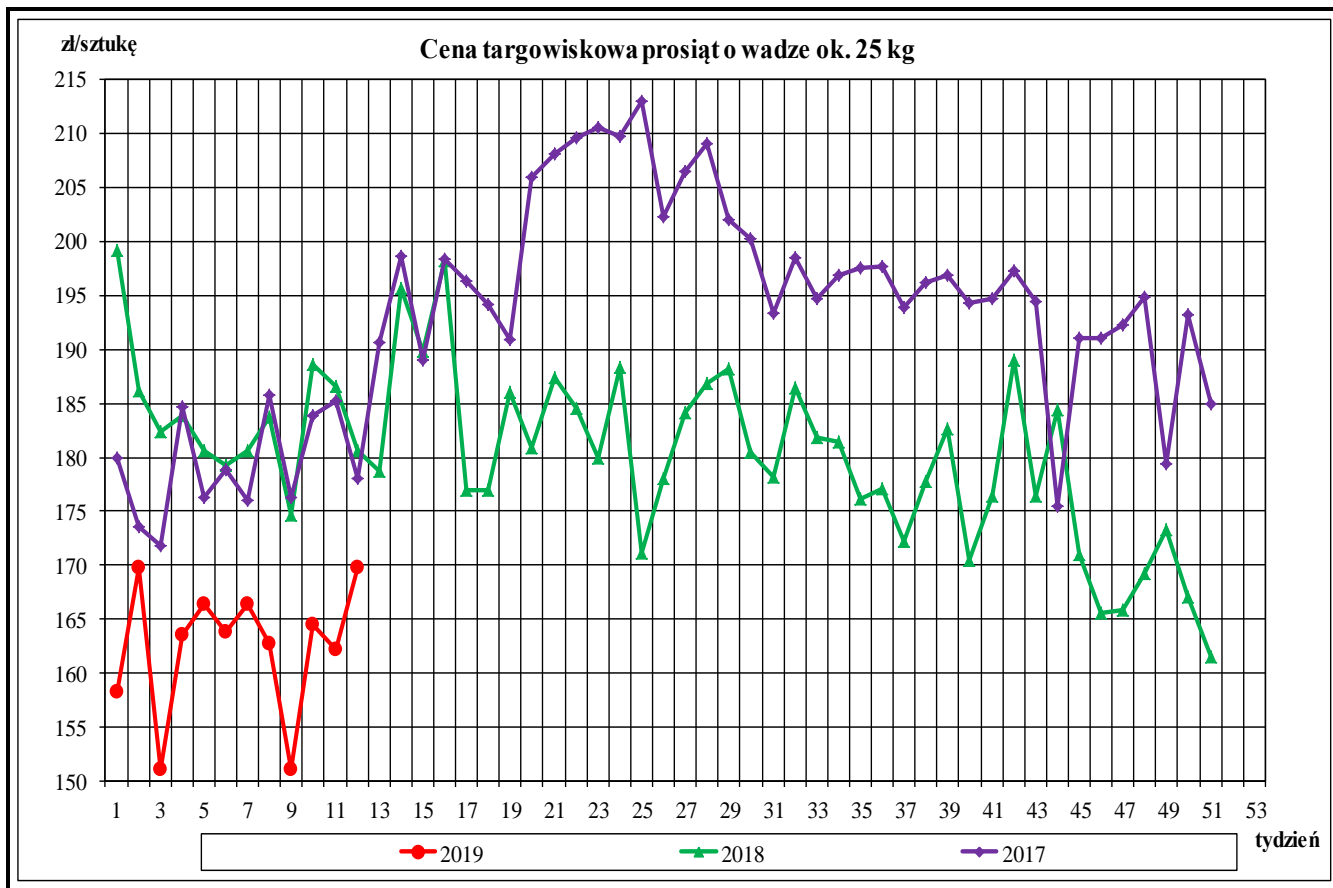

*Średnie miesięczne ceny rynkowe wieprzowiny w wybranych krajach UE oraz polski handel zagraniczny mięsem wieprzowym (kod CN 0203)*

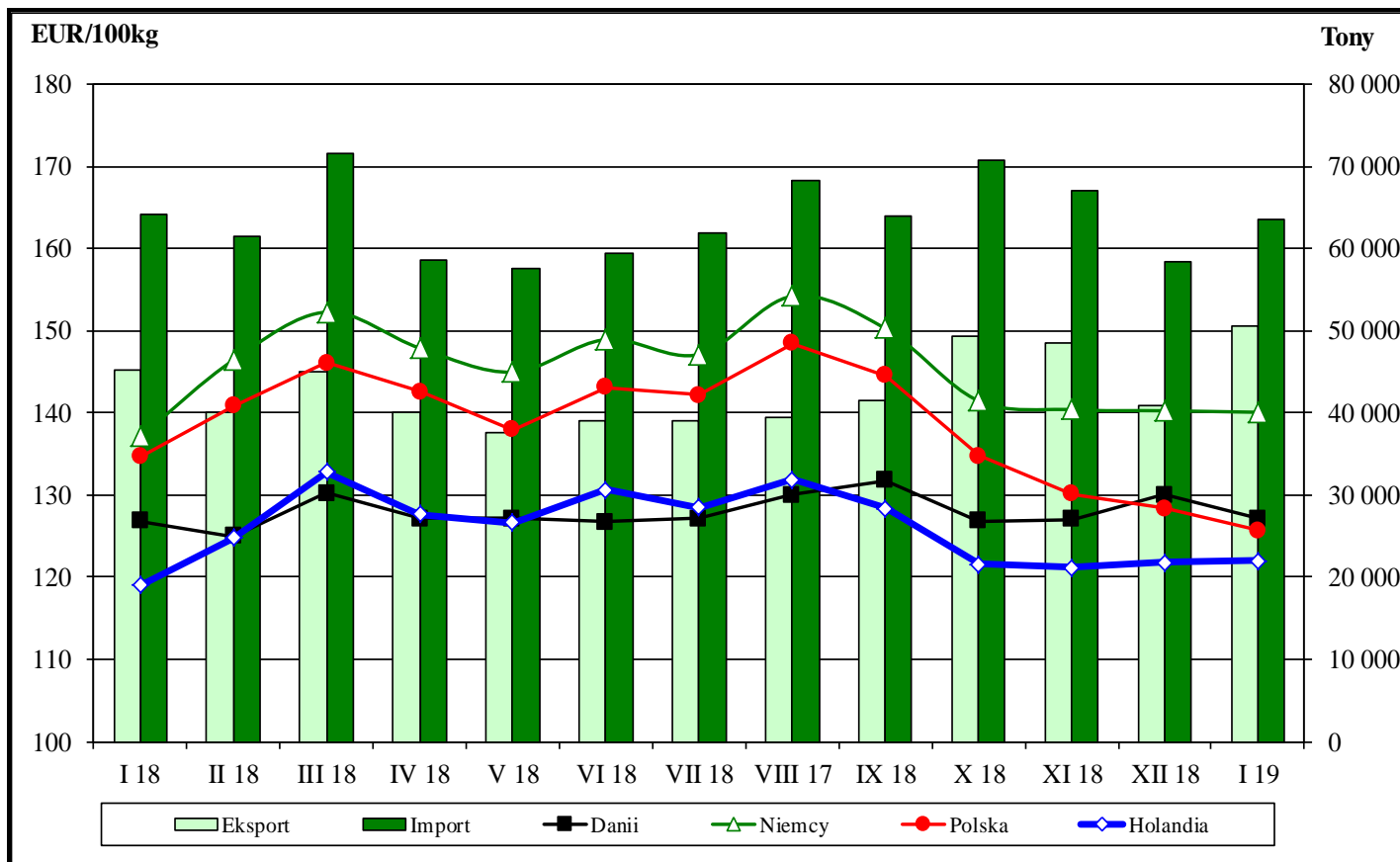

**Rynkowe ceny tusz wieprzowych kl. E w UE ( €/100 kg w wadze poubojowej schłodzonej).**

	Cena w Polsce w % cen w :								
	UE-28	Polska	Niemcy	Dania	Holandia	UE-28	Niemcy	Dania	Holandia
<b>I 2017</b>	151,69	149,99	157,40	141,79	138,36	98,9	95,3	105,8	108,4
II	152,31	148,98	156,61	141,49	139,25	97,8	95,1	105,3	107,0
III	156,53	153,49	161,92	143,98	143,56	98,1	94,8	106,6	106,9
IV	168,85	169,22	176,82	153,96	157,48	100,2	95,7	109,9	107,5
V	174,01	176,02	182,65	161,56	162,52	101,2	96,4	108,9	108,3
VI	176,72	178,89	185,64	163,49	165,05	101,2	96,4	109,4	108,4
VII	172,72	172,26	177,51	158,54	157,37	99,7	97,0	108,7	109,5
VIII	170,17	169,62	174,74	154,58	152,50	99,7	97,1	109,7	111,2
IX	165,32	165,27	168,26	151,26	147,29	100,0	98,2	109,3	112,2
X	151,43	150,02	154,01	142,05	136,42	99,1	97,4	105,6	110,0
XI	145,65	144,87	149,32	137,20	131,56	99,5	97,0	105,6	110,1
XII	142,79	142,46	145,52	134,29	126,81	99,8	97,9	106,1	112,3
<b>I 2018</b>	136,32	134,69	137,11	126,85	119,05	98,8	98,2	106,2	113,1
II	140,80	140,83	146,43	124,96	124,83	100,0	96,2	112,7	112,8
III	146,75	146,08	152,28	130,27	132,77	99,5	95,9	112,1	110,0
IV	143,73	142,58	147,90	127,14	127,67	99,2	96,4	112,1	111,7
V	141,60	137,94	144,97	127,14	126,63	97,4	95,2	108,5	108,9
VI	145,32	143,14	148,94	126,75	130,69	98,5	96,1	112,9	109,5
VII	144,01	142,17	147,13	127,13	128,49	98,7	96,6	111,8	110,6
VIII	148,73	148,50	154,21	130,01	131,93	99,8	96,3	114,2	112,6
IX	146,78	144,60	150,28	131,80	128,42	98,5	96,2	109,7	112,6
X	138,08	134,73	141,48	126,89	121,62	97,6	95,2	106,2	110,8
XI	135,76	130,11	140,40	127,10	121,20	95,8	92,7	102,4	107,4
XII	135,66	128,36	140,27	130,08	121,82	94,6	91,5	98,7	105,4
<b>I 2019</b>	134,33	125,70	140,09	127,18	121,96	93,6	89,7	98,8	103,1
II	135,61	127,48	143,10	129,26	123,52	94,0	89,1	98,6	103,2
III									
IV									
V									
VI									
VII									
VIII									
IX									
X									
XI									
XII									

Źródło: Dane Komisji Europejskiej

**Średnie miesięczne ceny zakupu żywca wieprzowego w wadze żywej (zł/kg) bez VAT w latach 2011 - 2019 wg Zintegrowanego Systemu Rolniczej Informacji Rynkowej (ZSRIR)**

ZSRIR									
Miesiące	2019	2018	2017	2016	2015	2014	2013	2012	2011
I	4,09	4,23	4,94	4,03	4,04	5,01	5,11	5,07	3,74
II	4,19	4,54	4,86	4,17	4,42	4,62	5,21	5,23	3,99
III		4,65	4,98	4,23	4,38	4,76	5,31	5,13	4,25
IV		4,54	5,46	4,12	4,43	5,07	5,34	5,24	4,52
V		4,49	5,62	4,53	4,24	5,13	5,15	5,34	4,48
VI		4,68	5,72	4,99	4,49	5,32	5,59	5,63	4,62
VII		4,69	5,53	5,38	4,38	5,31	5,81	5,51	4,72
VIII		4,84	5,51	5,31	4,37	5,13	6,02	5,71	4,77
IX		4,71	5,33	5,41	4,61	4,92	6,00	5,96	5,01
X		4,40	4,85	5,04	4,39	4,58	5,71	5,94	5,08
XI		4,24	4,64	4,96	3,91	4,43	5,30	5,68	5,21
XII		4,17	4,55	5,09	3,83	4,11	5,27	5,33	5,58

Wykorzystanie możliwe z dokładnym podaniem źródła

## 4. Miesięczne analizy cenowe

### Zestawienie cen rynkowych zakupu tuczników ubitych w lutym i styczniu 2019 r.

SKUP - LUTY 2019 - ZMIANY MIESIĘCZNE								
Klasa półtuszy  wieprzowych  wg EUROP	CENA [zł/tonę]				Zmiana	%	Średnia	Struktura
	[MS]		[MPC]		ceny	mięsa	masa tuszy	skupu
	04.02.2019- 03.03.2019	31.01.2019- 03.02.2019	04.02.2019- 03.03.2019	31.01.2019- 03.02.2019	[%]	w tuszy	[kg/szt.]	[%]
<b>POLSKA</b>								
klasa S	5 650	5 530	5 540	5 422	2,17	61,4	93,6	26,2
klasa E	5 518	5 396	5 410	5 290	2,26	57,7	95,7	57,7
klasa U	5 149	5 007	5 048	4 909	2,83	53,3	97,1	14,2
klasa R	4 778	4 623	4 684	4 532	3,36	48,4	98,8	1,6
klasa O	4 175	4 029	4 093	3 950	3,61	43,5	102,0	0,1
klasa P	4 040	3 759	3 961	3 686	7,45	37,6	96,3	0,0
<b>S-P Razem</b>	<b>5 484</b>	<b>5 343</b>	<b>5 376</b>	<b>5 238</b>	<b>2,64</b>	<b>57,9</b>	<b>95,4</b>	<b>100,0</b>
<b>REGION PÓLNOCNY</b>								
klasa S	5 634	5 525	5 524	5 417	1,97	61,4	92,7	24,2
klasa E	5 498	5 400	5 390	5 295	1,80	57,7	94,2	59,9
klasa U	5 180	5 061	5 079	4 962	2,36	53,3	96,0	14,7
klasa R	4 828	4 691	4 733	4 599	2,91	48,5	97,5	1,1
klasa O	4 284	4 065	4 200	3 985	5,40	43,1	99,0	0,1
klasa P	*	*	*	*	*	*	*	*
<b>S-P Razem</b>	<b>5 474</b>	<b>5 355</b>	<b>5 367</b>	<b>5 250</b>	<b>2,22</b>	<b>57,8</b>	<b>94,2</b>	<b>100,0</b>
<b>REGION ŚRODKOWO-WSCHODNI</b>								
klasa S	5 771	5 606	5 658	5 496	2,94	61,4	93,7	29,7
klasa E	5 609	5 434	5 499	5 328	3,21	57,7	96,1	55,3
klasa U	5 151	4 959	5 050	4 861	3,87	53,2	97,4	13,5
klasa R	4 782	4 585	4 688	4 495	4,28	48,4	98,4	1,4
klasa O	4 454	4 343	4 366	4 258	2,53	43,4	100,2	0,1
klasa P	4 227	4 025	4 144	3 946	5,00	36,7	103,7	0,0
<b>S-P Razem</b>	<b>5 580</b>	<b>5 390</b>	<b>5 470</b>	<b>5 284</b>	<b>3,52</b>	<b>58,0</b>	<b>95,6</b>	<b>100,0</b>
<b>REGION POŁUDNIOWO-WSCHODNI</b>								
klasa S	5 572	5 493	5 463	5 386	1,44	61,3	94,3	26,6
klasa E	5 501	5 430	5 393	5 323	1,32	57,8	96,4	57,9
klasa U	5 167	5 116	5 066	5 016	1,00	53,2	97,5	13,5
klasa R	4 684	4 665	4 592	4 574	0,40	48,2	99,3	1,9
klasa O	4 012	4 042	3 933	3 963	-0,75	43,6	101,6	0,2
klasa P	3 827	3 872	3 752	3 796	-1,16	39,2	96,0	0,0
<b>S-P Razem</b>	<b>5 455</b>	<b>5 372</b>	<b>5 348</b>	<b>5 267</b>	<b>1,56</b>	<b>57,9</b>	<b>96,0</b>	<b>100,0</b>
<b>REGION ZACHODNI</b>								
klasa S	5 553	5 444	5 444	5 337	2,01	61,5	93,7	23,7
klasa E	5 451	5 337	5 345	5 232	2,14	57,8	95,7	58,9
klasa U	5 121	4 969	5 020	4 871	3,06	53,4	97,2	15,2
klasa R	4 807	4 606	4 713	4 516	4,37	48,6	99,3	2,0
klasa O	4 104	3 906	4 024	3 829	5,08	43,7	103,4	0,2
klasa P	3 962	3 199	3 884	3 136	23,86	38,8	88,1	0,0
<b>S-P Razem</b>	<b>5 407</b>	<b>5 268</b>	<b>5 301</b>	<b>5 165</b>	<b>2,63</b>	<b>57,8</b>	<b>95,5</b>	<b>100,0</b>

#### Makroregiony skupu świń rzeźnych wg EUROP

Makroregion Północny: województwa - kujawsko-pomorskie, pomorskie, warmińsko-mazurskie.

Makroregion Środkowo-wschodni: województwa - łódzkie, mazowieckie, podlaskie.

Makroregion Południowo-wschodni: województwa - lubelskie, małopolskie, podkarpackie, śląskie, świętokrzyskie.

Makroregion Zachodni: województwa - dolnośląskie, lubuskie, opolskie, wielkopolskie, zachodnio-pomorskie.

## Miesięczne ceny netto zakupu świń rzeźnych za wagę żywą w lutym i styczniu 2019 r.

CENA [zł/kg]		
MAKROREGIONY	II 2019	I 2019
POLSKA	4,19	4,09
REGION PÓLNOCNY	4,19	4,10
REGION ŚRODKOWO-WSCHODNI	4,27	4,12
REGION POŁUDNIOWO-WSCHODNI	4,17	4,11
REGION ZACHODNI	4,13	4,03

Średnie ceny netto zakupu świń rzeźnych za wagę żywą – obliczane na podstawie cen za żywca wg masy poubojowej ciepłej (MPC) przy użyciu współczynnika wydajności rzeźnej podawanego przez GUS (0,78).

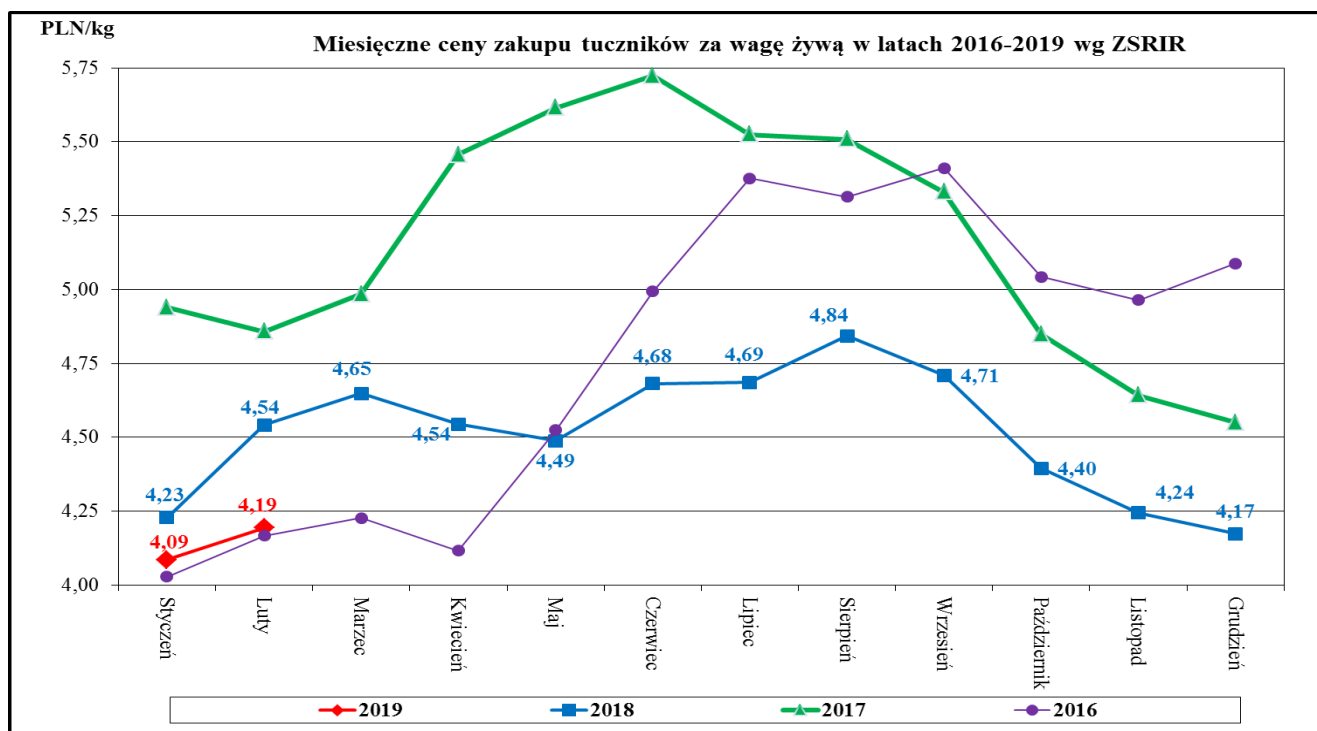

## Miesięczne zmiany w strukturze zakupu tusz tuczników sklasyfikowanych wg EUROP

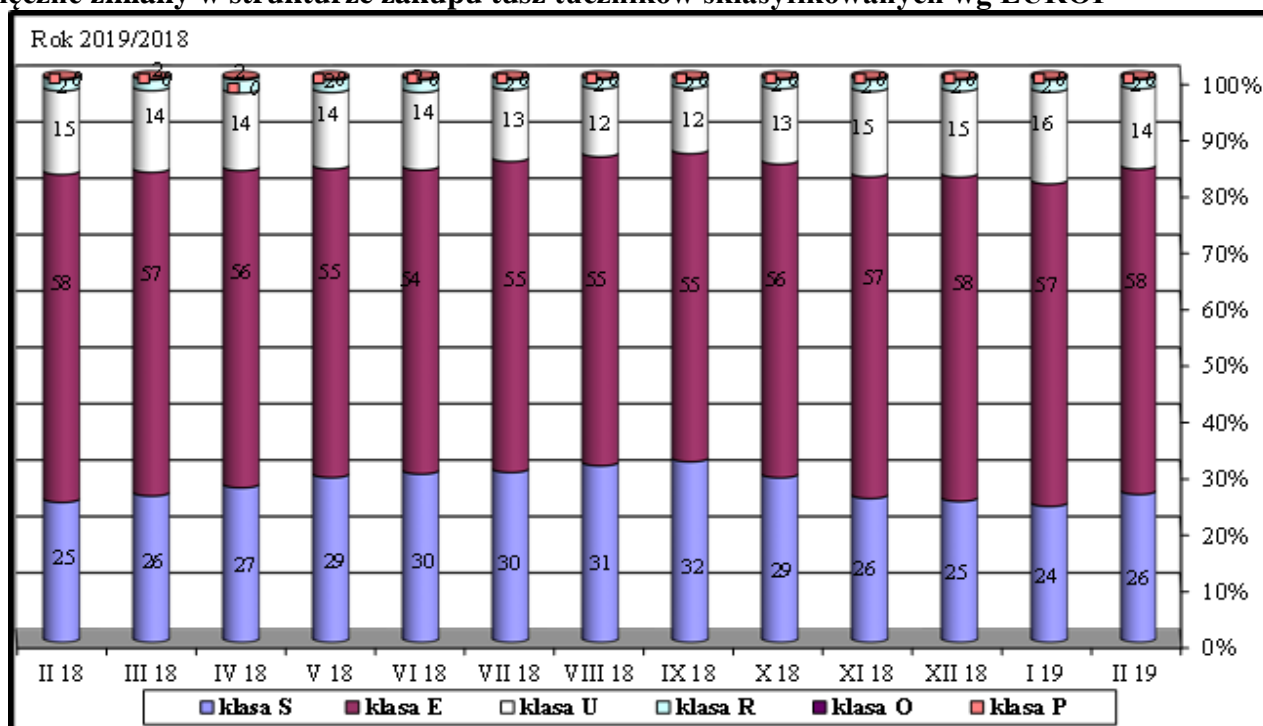

Wykorzystanie możliwe z dokładnym podaniem źródła

## 5. Pogłowie trzody chlewnej w grudniu 2018 roku (dane wstępne)

Źródło: GUS

\*Wstępne uogólnione wyniki reprezentacyjnego badania pogłowia świń obejmującego:

- wszystkie gospodarstwa osób prawnych i jednostek nieposiadających osobowości prawnej, - wylosowane gospodarstwa indywidualne (30 tys. gospodarstw - próba około 2%).

**↑ 92,6%**  
Wskaźnik zmiany pogłowia świń

Według wstępnych danych pogłowie świń\* w grudniu 2018 r.

liczyło 11 027,7 tys. sztuk, wykazując w porównaniu z analogicznym okresem ubiegłego roku spadek o 7,4%. Spadek pogłowia wystąpił w grupie prosiąt o 16,3%, warchlaków o 8,0% i świń na chów o wadze 50 kg i więcej o 18,0%.

**Pogłowie świń w grudniu 2018 r. spadło o 7,4%, w stosunku do grudnia ubiegłego roku.**

W grupie świń na ubój (tuczniki) pogłowie wzrosło o 0,2%.

**W strukturze stada trzody chlewnej ogółem udział poszczególnych grup produkcyjno-użytkowych w grudniu 2018 r. wynosił:**

- prosięta o wadze do 20 kg – 20,7%,
- warchlaki o wadze od 20 kg do 50 kg – 29,3%,
- trzoda chlewna o wadze 50 kg i więcej, z przeznaczeniem na ubój – 43,2%,
- trzoda chlewna o wadze 50 kg i więcej, z przeznaczeniem na chów w tym:
  - lochy na chów razem – 6,8%,
  - w tym lochy prośne – 4,5%.

**Największy udział w strukturze stada stanowiło pogłowie tuczników 43,2%**

**Tablica 1. Pogłowie świń w grudniu 2018 r.**

WYSZCZEGÓLNIENIE	XII 2018 w tys. sztuk	XII 2017=100	VI 2018=100
Świnie	11027,7	92,6	93,2
Prosięta o wadze do 20 kg	2278,9	83,7	83,1
Warchlaki o wadze od 20 kg do 50 kg	3228,7	92,0	94,0
Trzoda chlewna na ubój o wadze 50 kg i więcej (tuczniki)	4761,9	100,2	100,0
Trzoda chlewna na chów o wadze 50 kg i więcej	758,3	82,0	85,5
w tym lochy razem	744,6	82,0	85,5
w tym lochy prośne	501,6	81,3	85,9

**Wykres 1. Pogłowie trzody chlewnej i loch w latach 2010 – 2018**

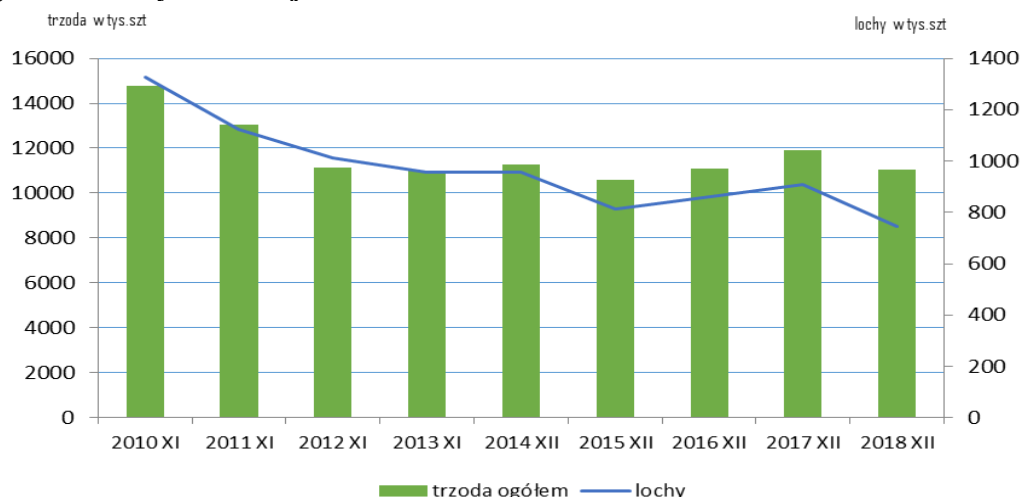

## 6. Handel zagraniczny wieprzowiną trzodą żywą i mięsem wieprzowym

Handel zagraniczny towarami z rynku wieprzowiny w okresie I 2019. (dane wstępne)

**UWAGA: Dane są w trakcie weryfikacji - mogą być obarczone istotnymi błędami.**

TONY			
HANDEL ZAGRANICZNY	I 2019 Rok	I 2018 Rok	
EKSPORT	OGÓLEM	OGÓLEM	Roczna zmiana obrotów [%]
ŚWINIE ŻYWE (ogółem) - (kod CN 0103)	1 335	1 138	17,3
z tego, handel z UE-28	1 335	1 138	17,3
MIĘSO WIEPRZOWE - (kod CN 0203)	50 612	45 140	12,1
z tego, handel z UE-28	35 962	32 470	10,8
IMPORT	OGÓLEM	OGÓLEM	Roczna zmiana obrotów [%]
ŚWINIE ŻYWE (ogółem) - (kod CN 0103)	17 661	16 871	4,7
z tego, handel z UE-28	17 661	16 871	4,7
MIĘSO WIEPRZOWE - (kod CN 0203)	63 590	64 226	-1,0
z tego, handel z UE-28	63 589	64 220	-1,0

Źródło danych: Ministerstwo Finansów.

	EKSPORT	IMPORT
Udział% UE-28 w ogółem świnie żywe (ogółem)	100,0	100,0
Udział% UE-28 w ogółem mięsa wieprzowego	71,1	100,0

SALDO w tonach		
Wybrane towary	I 2019 Rok	I 2018 Rok
ŚWINIE ŻYWE (ogółem) - (kod CN 0103)	-16 326	-15 733
z tego, handel z UE-28	-16 326	-15 733
MIĘSO WIEPRZOWE - (kod CN 0203)	-12 978	-19 086
z tego, handel z UE-28	-27 627	-31 750

Handel zagraniczny towarami z rynku wieprzowiny w okresie I 2019. (dane wstępne)

**UWAGA: Dane są w trakcie weryfikacji - mogą być obarczone istotnymi błędami.**

Wartość [tys. EUR]		
HANDEL ZAGRANICZNY	I 2019 Rok	I 2018 Rok
EKSPORT	OGÓLEM	OGÓLEM
ŚWINIE ŻYWE (ogółem) - (kod CN 0103)	1 495	1 249
z tego, handel z UE-28	1 495	1 249
MIĘSO WIEPRZOWE - (kod CN 0203)	83 441	80 130
z tego, handel z UE-28	58 640	53 318
IMPORT	OGÓLEM	OGÓLEM
ŚWINIE ŻYWE (ogółem) - (kod CN 0103)	28 856	30 136
z tego, handel z UE-28	28 856	30 136
MIĘSO WIEPRZOWE - (kod CN 0203)	112 804	116 408
z tego, handel z UE-28	112 804	116 391

SALDO w [tys. EUR]		
Wartość [tys. EUR]	I 2019 Rok	I 2018 Rok
ŚWINIE ŻYWE (ogółem) - (kod CN 0103)	-27 361	-28 887
z tego, handel z UE-28	-27 361	-28 887
MIĘSO WIEPRZOWE - (kod CN 0203)	-29 363	-36 278
z tego, handel z UE-28	-54 164	-63 073



**UWAGA: Dane w trakcie weryfikacji - mogą być obciążone istotnymi błędami**

## EKSPORT MIĘSA WIEPRZOWEGO Z POLSKI

Eksport z Polski mięsa wieprzowego (kod 0203) - według ważniejszych krajów w okresie I 2019

EKSPORT							
I 2018 r.				I 2019 r.*			
Kraj	Wartość [tys. EUR]	Wartość [tys. PLN]	Wolumen [tony]	Kraj	Wartość [tys. EUR]	Wartość [tys. PLN]	Wolumen [tony]
<b>OGÓLEM</b>	<b>80 130</b>	<b>336 345</b>	<b>45 140</b>	<b>OGÓLEM</b>	<b>83 441</b>	<b>357 512</b>	<b>50 612</b>
USA	16 534	69 401	6 004	USA	17 643	75 592	7 864
Włochy	7 630	32 027	5 855	Włochy	11 349	48 626	8 371
Niemcy	6 916	29 029	6 409	Niemcy	7 010	30 034	5 797
Słowacja	5 969	25 055	3 070	Republika Czeska	6 600	28 279	2 722
Republika Czeska	4 977	20 891	2 068	Słowacja	5 819	24 931	3 213
Rumunia	3 867	16 233	2 193	Węgry	4 382	18 775	2 729
Węgry	3 634	15 255	1 921	Wielka Brytania	3 481	14 915	1 707
Litwa	3 559	14 940	1 984	Holandia	3 278	14 044	1 742
Kanada	3 438	14 430	1 252	Rumunia	2 893	12 395	1 704
Hongkong	3 412	14 324	2 517	Litwa	2 884	12 356	1 576
Wielka Brytania	3 278	13 758	1 485	Ukraina	2 129	9 123	1 453
Hiszpania	2 453	10 295	1 259	Chorwacja	1 889	8 095	1 168
Holandia	2 067	8 678	845	Hiszpania	1 747	7 484	976
Estonia	1 761	7 390	843	Estonia	1 603	6 867	781
Chorwacja	1 665	6 990	880	Irlandia	1 373	5 881	532
Chile	1 374	5 767	693	Lotwa	1 134	4 860	558
Łotwa	1 309	5 496	657	Wietnam	1 026	4 398	1 414
Szwecja	928	3 897	1 064	Szwecja	1 011	4 332	969
Dania	819	3 436	500	Hongkong	952	4 080	1 252
Irlandia	716	3 007	273	Dania	719	3 080	398
Belgia	678	2 845	559	Kanada	614	2 630	269
Bulgaria	533	2 238	322	Nova Zelandia	549	2 352	223
Kongo	263	1 105	321	Belgia	499	2 137	463
Wybrzeże Kości S	245	1 029	568	Chile	461	1 977	239

\* - Dane wstępne

## EKSPORT ŚWIŃ Z POLSKI

Eksport z Polski świń żywych (ogółem) (kod 0103) - według ważniejszych krajów w okresie I 2019

EKSPORT									
I 2018 r.					I 2019 r.				
Kraj	Wartość [tys. EUR]	Wartość [tys. PLN]	Wolumen [tony]	Wolumen [tys. szt.]	Kraj	Wartość [tys. EUR]	Wartość [tys. PLN]	Wolumen [tony]	Wolumen [tys. szt.]
<b>OGÓLEM</b>	<b>1 249</b>	<b>5 244</b>	<b>1 138</b>	<b>9,1</b>	<b>OGÓLEM</b>	<b>1 495</b>	<b>6 405</b>	<b>1 335</b>	<b>14,2</b>
Holandia	612	2 567	571	4,8	Słowacja	954	4 087	894	7,3
Słowacja	497	2 084	450	3,6	Holandia	218	933	255	1,4
Włochy	118	496	94	0,6	Niemcy	206	884	117	4,9
Niemcy	23	96	22	0,1	Włochy	117	500	68	0,6

\* - Dane wstępne

## IMPORT MIĘSA WIEPRZOWEGO DO POLSKI

Import do Polski mięsa wieprzowego (kod 0203) - według ważniejszych krajów w okresie I 2019

IMPORT							
I 2018 r.				I 2019 r.*			
Kraj	Wartość [tys. EUR]	Wartość [tys. PLN]	Wolumen [tony]	Kraj	Wartość [tys. EUR]	Wartość [tys. PLN]	Wolumen [tony]
<b>OGÓLEM</b>	<b>116 408</b>	<b>488 623</b>	<b>64 226</b>	<b>OGÓLEM</b>	<b>112 804</b>	<b>483 321</b>	<b>63 590</b>
Niemcy	39 026	163 812	17 981	Niemcy	33 404	143 123	14 911
Belgia	26 515	111 297	17 397	Belgia	29 709	127 292	19 947
Dania	15 862	66 580	11 153	Dania	15 749	67 476	10 661
Holandia	10 725	45 018	7 043	Hiszpania	11 369	48 713	5 216
Hiszpania	10 334	43 377	4 463	Holandia	10 287	44 078	7 243
Wielka Brytania	5 491	23 050	2 201	Wielka Brytania	5 394	23 110	2 188
Włochy	2 618	10 991	926	Francja	3 000	12 854	1 840
Francja	2 053	8 616	1 336	Szwecja	1 849	7 924	540
Szwecja	1 893	7 947	541	Litwa	582	2 495	396
Finlandia	613	2 575	381	Finlandia	527	2 258	156
Węgry	499	2 096	366	Włochy	361	1 545	147
Republika Czeska	376	1 577	239	Portugalia	230	986	89
Irlandia	148	620	63	Węgry	211	905	188

\* - Dane wstępne

## IMPORT ŚWIŃ DO POLSKI

Import do Polski świń żywych (ogółem) (kod 0103) - według ważniejszych krajów w okresie I 2019

IMPORT									
I 2018 r.					I 2019 r.				
Kraj	Wartość [tys. EUR]	Wartość [tys. PLN]	Wolumen [tony]	Wolumen [tys. szt.]	Kraj	Wartość [tys. EUR]	Wartość [tys. PLN]	Wolumen [tony]	Wolumen [tys. szt.]
<b>OGÓLEM</b>	<b>30 136</b>	<b>126 495</b>	<b>16 871</b>	<b>525,6</b>	<b>OGÓLEM</b>	<b>28 856</b>	<b>123 635</b>	<b>17 661</b>	<b>569,0</b>
Dania	24 501	102 843	13 507	435,7	Dania	25 430	108 956	15 414	516,1
Niemcy	3 425	14 376	2 036	54,8	Niemcy	1 797	7 699	1 178	28,5
Holandia	1 154	4 843	527	22,8	Holandia	888	3 803	476	18,7
Litwa	632	2 655	579	6,2	Republika Czeska	415	1 778	278	2,5
Węgry	268	1 125	128	5,0	Litwa	275	1 179	261	2,6
Francja	119	499	52	0,5	Węgry	28	118	16	0,5
Słowacja	34	142	41	0,7	Słowacja	23	101	38	0,2
Republika Czeska	3	12	0	0,0					

\* - Dane wstępne

## 7. Zestawienie z monitoringu rynku wieprzowiny z lat 2018-2014 (Pełne zestawienie z monitoringu w latach 2003-2018 w wersji Excel)

SKUP 2018						2017				2016			2015			2014					
Klasa półtuszy wieprzowych wg EUROP	CENA [zł/tonę]					Zmiana ceny 18/17 [%]	% mięsa w tuszy	Średnia masa tuszy [kg/szt.]	Struktura skupu [%]	% mięsa w tuszy	Średnia masa tuszy [kg/szt.]	Struktura skupu [%]	% mięsa w tuszy	Średnia masa tuszy [kg/szt.]	Struktura skupu [%]	% mięsa w tuszy	Średnia masa tuszy [kg/szt.]	Struktura skupu [%]	% mięsa w tuszy	Średnia masa tuszy [kg/szt.]	Struktura skupu [%]
	2018	2017	2016	2015	2014																
<b>POLSKA</b>																					
klasa S	5 939	6 761	6 324	5 711	6 439	-12,2	61,4	92,8	27,9	61,3	92,1	23,2	61,2	90,5	17,8	61,2	90,4	17,1	61,1	89,3	17,4
klasa E	5 812	6 658	6 205	5 596	6 310	-12,7	57,6	94,7	56,1	57,5	93,5	60,2	57,5	92,2	61,4	57,5	92,3	59,7	57,5	91,5	59,0
klasa U	5 442	6 215	5 719	5 156	5 877	-12,4	53,3	96,4	13,8	53,3	95,3	14,5	53,3	93,8	17,9	53,2	94,0	19,6	53,2	93,3	19,9
klasa R	5 096	5 823	5 246	4 736	5 515	-12,5	48,3	97,2	1,9	48,4	97,0	1,9	48,3	95,2	2,6	48,3	95,6	3,2	48,2	94,9	3,3
klasa O	4 631	5 348	4 638	4 183	5 006	-13,4	43,5	100,5	0,2	43,5	100,0	0,2	43,6	98,9	0,3	43,6	99,8	0,4	43,5	98,0	0,3
klasa P	4 360	4 597	3 856	3 471	4 277	-5,2	37,9	94,7	0,0	38,4	101,9	0,0	38,6	91,9	0,0	38,6	93,4	0,1	38,3	90,8	0,0
<b>S-P Raze m</b>	<b>5 778</b>	<b>6 597</b>	<b>6 106</b>	<b>5 493</b>	<b>6 212</b>	<b>-12,4</b>	<b>57,9</b>	<b>94,5</b>	<b>100,0</b>	<b>57,6</b>	<b>93,5</b>	<b>100,0</b>	<b>57,1</b>	<b>92,3</b>	<b>100,0</b>	<b>56,9</b>	<b>92,5</b>	<b>100,0</b>	<b>56,9</b>	<b>91,6</b>	<b>100,0</b>
<b>REGION PÓLNOCY</b>																					
klasa S	5 967	6 818	6 390	5 729	6 472	-12,5	61,4	91,3	26,8	61,1	91,8	22,1	61,1	91,3	17,9	61,1	90,5	15,7	61,2	87,9	17,0
klasa E	5 815	6 691	6 247	5 623	6 331	-13,1	57,8	93,3	58,8	57,8	92,2	64,1	57,7	91,5	65,3	57,7	91,3	65,2	57,7	89,9	64,4
klasa U	5 460	6 264	5 768	5 185	5 895	-12,8	53,2	95,1	13,0	53,3	94,6	12,4	53,3	93,4	15,1	53,2	93,8	16,6	53,2	92,8	16,4
klasa R	5 118	5 904	5 365	4 825	5 505	-13,3	48,3	96,6	1,4	48,3	96,0	1,3	48,3	94,7	1,6	48,2	95,0	2,2	48,2	94,4	2,1
klasa O	4 515	5 328	4 793	4 268	4 972	-15,3	43,4	98,1	0,1	43,4	96,5	0,1	43,4	95,8	0,1	43,4	96,7	0,2	43,4	95,5	0,2
klasa P	4 253	5 076	4 557	3 918	4 441	-16,2	37,4	98,1	0,0	38,4	93,4	0,0	38,9	95,0	0,0	38,9	97,4	0,0	38,7	98,7	0,0
<b>S-P Raze m</b>	<b>5 796</b>	<b>6 652</b>	<b>6 182</b>	<b>5 543</b>	<b>6 260</b>	<b>-12,9</b>	<b>58,0</b>	<b>93,1</b>	<b>100,0</b>	<b>57,8</b>	<b>92,5</b>	<b>100,0</b>	<b>57,5</b>	<b>91,8</b>	<b>100,0</b>	<b>57,2</b>	<b>91,7</b>	<b>100,0</b>	<b>57,3</b>	<b>90,2</b>	<b>100,0</b>
<b>REGION ŚRODKOWO-WSCHODNI</b>																					
klasa S	5 982	6 752	6 403	5 792	6 493	-11,4	61,5	93,2	31,5	61,2	92,2	23,2	61,0	90,0	13,3	61,0	90,3	13,4	61,0	90,0	14,3
klasa E	5 869	6 704	6 290	5 684	6 387	-12,5	57,1	95,6	52,8	57,0	94,1	60,8	57,0	92,3	64,3	57,2	92,5	62,0	57,3	92,6	62,1
klasa U	5 442	6 165	5 728	5 228	5 935	-11,7	53,2	97,2	13,7	53,3	95,4	14,1	53,3	94,0	19,4	53,2	93,8	21,1	53,1	93,6	20,1
klasa R	5 153	5 801	5 272	4 815	5 597	-11,2	48,3	96,9	1,8	48,3	96,1	1,8	48,3	94,8	2,8	48,3	94,7	3,2	48,2	93,7	3,2
klasa O	4 987	5 577	4 856	4 480	5 336	-10,6	43,5	98,3	0,2	43,5	97,6	0,2	43,5	96,9	0,3	43,5	96,9	0,3	43,6	95,2	0,3
klasa P	4 727	4 862	4 369	3 970	4 766	-2,8	37,6	97,6	0,0	37,6	95,2	0,0	37,9	98,4	0,0	37,7	98,6	0,0	36,8	95,9	0,0
<b>S-P Raze m</b>	<b>5 829</b>	<b>6 619</b>	<b>6 160</b>	<b>5 568</b>	<b>6 281</b>	<b>-11,9</b>	<b>57,7</b>	<b>95,1</b>	<b>100,0</b>	<b>57,3</b>	<b>93,9</b>	<b>100,0</b>	<b>56,5</b>	<b>92,4</b>	<b>100,0</b>	<b>56,5</b>	<b>92,5</b>	<b>100,0</b>	<b>56,6</b>	<b>92,4</b>	<b>100,0</b>
<b>REGION POŁUDNIOWO-WSCHODNI</b>																					
klasa S	5 922	6 780	6 282	5 707	6 494	-12,7	61,3	93,6	28,8	61,3	92,6	25,6	61,3	91,3	25,1	61,3	90,8	23,8	61,3	89,4	23,6
klasa E	5 820	6 646	6 157	5 561	6 298	-12,4	57,9	94,9	56,2	57,8	93,8	58,0	57,8	93,1	56,2	57,7	93,2	55,4	57,7	91,6	56,3
klasa U	5 482	6 237	5 692	5 131	5 857	-12,1	53,1	95,9	12,7	53,1	95,5	14,1	53,1	94,2	15,7	53,1	94,7	17,1	53,1	93,1	17,0
klasa R	5 014	5 688	5 117	4 639	5 385	-11,9	48,1	97,5	2,1	48,1	97,2	2,2	48,1	95,8	2,7	48,0	96,5	3,2	48,1	94,7	2,8
klasa O	4 375	4 962	4 305	3 997	4 815	-11,8	43,3	100,0	0,2	43,3	99,6	0,2	43,3	98,5	0,3	43,2	98,6	0,4	43,2	96,1	0,3
klasa P	4 295	4 929	3 923	3 659	4 286	-12,9	37,8	99,8	0,0	37,3	97,3	0,0	38,0	100,2	0,0	38,1	101,1	0,0	37,6	98,7	0,0
<b>S-P Raze m</b>	<b>5 785</b>	<b>6 596</b>	<b>6 078</b>	<b>5 482</b>	<b>6 235</b>	<b>-12,3</b>	<b>58,0</b>	<b>94,7</b>	<b>100,0</b>	<b>57,8</b>	<b>93,8</b>	<b>100,0</b>	<b>57,6</b>	<b>92,9</b>	<b>100,0</b>	<b>57,4</b>	<b>93,0</b>	<b>100,0</b>	<b>57,4</b>	<b>91,4</b>	<b>100,0</b>
<b>REGION ZACHODNI</b>																					
klasa S	5 871	6 728	6 254	5 637	6 333	-12,7	61,5	92,8	24,3	61,5	91,9	22,7	61,4	90,1	18,9	61,3	90,2	18,4	61,2	89,2	18,4
klasa E	5 751	6 591	6 095	5 487	6 188	-12,8	57,8	94,7	58,1	57,8	93,7	58,4	57,8	92,0	58,9	57,7	92,4	56,5	57,7	90,9	53,6
klasa U	5 415	6 230	5 700	5 068	5 816	-13,1	53,4	96,5	15,0	53,4	95,4	16,3	53,4	93,7	19,0	53,3	94,1	20,8	53,3	93,2	23,2
klasa R	5 082	5 878	5 248	4 676	5 485	-13,5	48,5	97,6	2,4	48,5	98,0	2,3	48,6	95,5	2,7	48,5	96,3	3,7	48,2	96,3	4,2
klasa O	4 545	5 342	4 595	4 059	4 830	-14,9	43,6	102,7	0,3	43,7	102,6	0,3	43,8	101,4	0,4	43,8	102,8	0,5	43,6	102,0	0,4
klasa P	3 942	4 470	3 758	3 404	4 187	-11,8	38,4	89,8	0,0	38,8	104,7	0,0	38,8	90,4	0,1	38,7	92,4	0,2	38,5	88,9	0,1
<b>S-P Raze m</b>	<b>5 708</b>	<b>6 540</b>	<b>6 015</b>	<b>5 383</b>	<b>6 086</b>	<b>-12,7</b>	<b>57,8</b>	<b>94,6</b>	<b>100,0</b>	<b>57,7</b>	<b>93,7</b>	<b>100,0</b>	<b>57,3</b>	<b>92,1</b>	<b>100,0</b>	<b>57,0</b>	<b>92,5</b>	<b>100,0</b>	<b>56,8</b>	<b>91,4</b>	<b>100,0</b>

Wykorzystanie możliwe z dokładnym podaniem źródła

Biuletyn „*Rynek mięsa wieprzowego*” ukazuje się w każdy czwartek.  
Informacje zamieszczane w tym biuletynie przekazywane są przez współpracujące z nami podmioty na podstawie Ustawy o badaniach rynkowych z dnia 30 marca 2001r.

**Wydawca:**

Ministerstwo Rolnictwa i Rozwoju Wsi,  
Departament Promocji i Jakości Żywności  
ul. Wspólna 30, 00-930 Warszawa,  
tel. (022) 623-16-32, fax (022) 623-23-00.

E-mail: [biuletyn@minrol.gov.pl](mailto:biuletyn@minrol.gov.pl)

Autor: Agnieszka Szarejko-Pater tel. (022) 623-21-69; E-mail: [Agnieszka.Pater@minrol.gov.pl](mailto:Agnieszka.Pater@minrol.gov.pl)

Biuletyny są dostępne pod adresem: Internet: <http://www.minrol.gov.pl>