

Meldunki epidemiologiczne

Zachorowania i podejrzenia zachorowań na grypę w Małopolsce

Sekcja Budżetu Zadaniowego, Planowania i Analiz – Wojewódzka Stacja Sanitarno-Epidemiologiczna w Krakowie

Rok: 2021

Miesiąc: sierpień

Numer: 8B (30)

Okres: 8-15 sierpnia

Analiza za okres od 8 do 15 sierpnia 2021 r.

Zachorowania i podejrzenia zachorowań na grypę w okresie od 8 do 15 sierpnia 2021 r. wg wieku i powiatów

Powiat	Ogółem			Wiek (ukończone lata)							
	liczba	zapadalność ¹⁾	wzrost /spadek zapadalności ^{2,3)}	0-4		5-14		15-64		65+	
				liczba	zapadalność ¹⁾	liczba	zapadalność ¹⁾	liczba	zapadalność ¹⁾	liczba	zapadalność ¹⁾
MAŁOPOLSKA	1 932	7,08	-0,45	641	43,08	304	10,37	836	4,61	151	3,18
bocheński	257	30,04	6,53	97	193,35	49	47,72	92	16,16	19	14,24
brzeski	258	34,66	17,93	67	172,01	37	44,25	114	22,63	40	33,92
chrzanowski	6	0,61	-2,40	0	0,00	3	3,18	2	0,31	1	0,50
dąbrowski	0	0,00	-0,48	0	0,00	0	0,00	0	0,00	0	0,00
gorlicki	68	7,84	4,41	21	48,32	16	16,46	23	3,97	8	5,43
m. Kraków	436	6,99	-6,25	142	38,30	57	9,85	225	5,59	12	0,95
krakowski	93	4,13	4,13	44	36,69	12	4,63	35	2,32	2	0,55
limanowski	0	0,00	-0,54	0	0,00	0	0,00	0	0,00	0	0,00
miechowski	133	34,30	-11,09	23	129,45	23	60,32	67	26,72	20	24,66
myślenicki	184	17,97	-0,78	85	138,31	26	20,87	63	9,10	10	6,88
Nowy Sącz i nowosądecki	10	0,42	0,42	3	2,07	2	0,69	5	0,31	0	0,00
nowotarski	7	0,46	0,46	4	4,85	2	1,15	1	0,10	0	0,00
olkuski	118	13,35	0,16	43	113,28	20	23,36	45	7,77	10	5,53
oświęcimski	0	0,00	0,00	0	0,00	0	0,00	0	0,00	0	0,00
proszowicki	184	53,42	2,65	49	294,90	42	121,14	73	31,78	20	31,51
suski	11	1,64	-9,27	4	11,57	0	0,00	6	1,33	1	0,92
Tarnów i tarnowski	39	1,58	-2,08	5	4,24	1	0,40	31	1,86	2	0,46
wadowicki	0	0,00	0,00	0	0,00	0	0,00	0	0,00	0	0,00
wielicki	79	7,56	7,56	35	56,24	9	6,99	31	4,43	4	2,59
tatrzański	49	9,00	6,90	19	68,35	5	8,46	23	6,36	2	2,09

ZAPADALNOŚĆ¹⁾
W OKRESIE OD 8 DO 15
SIERPNIA 2021 R. ORAZ
W POPRZEDNIM OKRESIE
SPRAWOZDAWCZYM³⁾
WG WIEKU

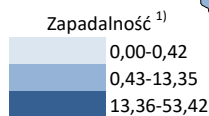
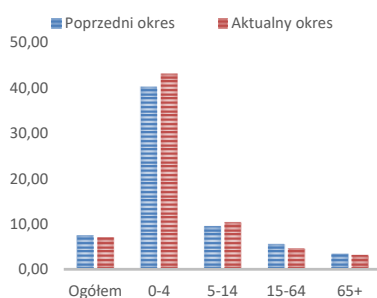

Objaśnienia:

- 1) Przeciętna dzienna zapadalność na 100 tys. ludności wg stanu w dniu 31 grudnia 2020 r.
- 2) Różnica w stosunku do poprzedniego okresu sprawozdawczego.
- 3) Okres od 1 do 7 sierpnia 2021 r.

Zapadalność ¹⁾ na grypę i podejrzenia grypy w sezonie epidemicznym 2020/2021 w porównaniu z poprzednimi sezonami wg okresowych meldunków

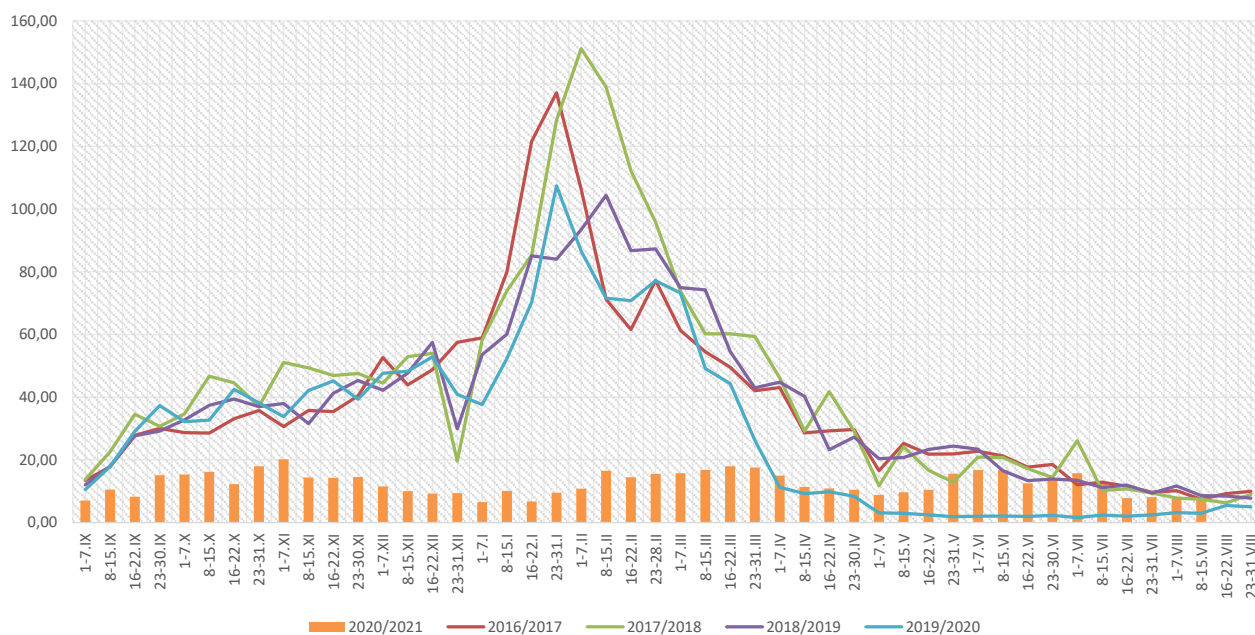

Zapadalność ¹⁾ na grypę i podejrzenia grypy w okresie od 16 sierpnia 2020 r. do 15 sierpnia 2021 r. wg wieku i okresowych meldunków

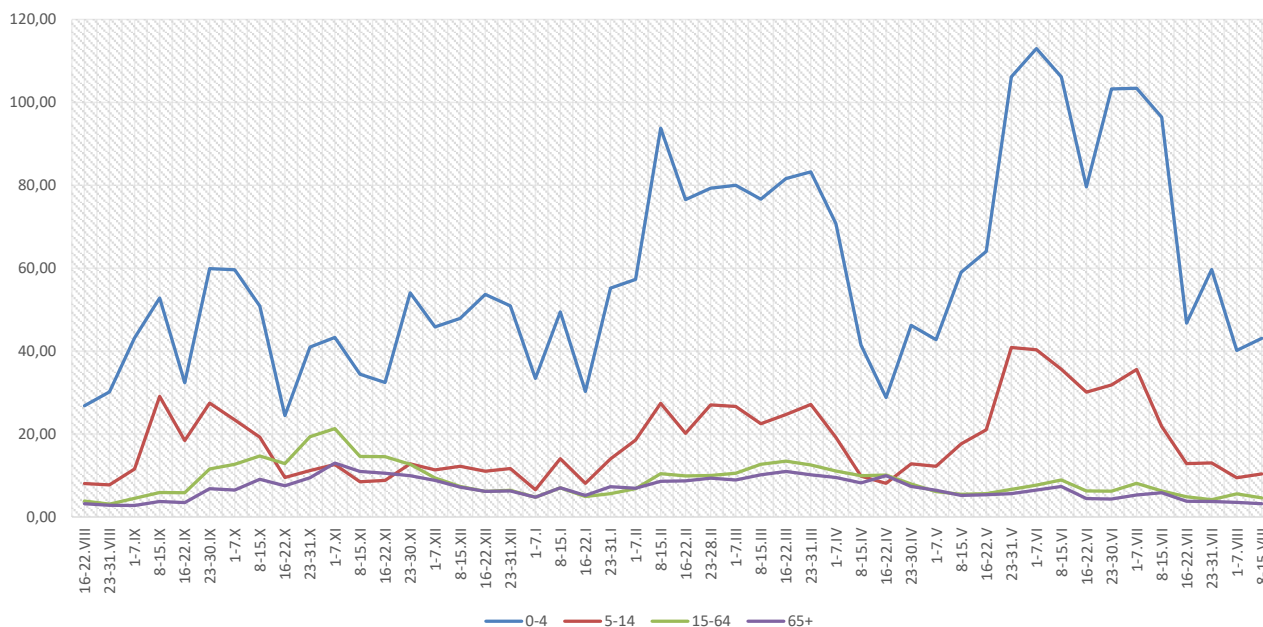

Objaśnienia:

1) Przeciętna dzienna zapadalność na 100 tys. ludności, przy czym ludność wg stanu w dniu:

- 30 czerwca 2019 r. dla meldunków z okresu do 30 września 2020 r.,
- 31 grudnia 2019 r. dla meldunków z okresu od 1 października 2020 r. do 31 grudnia 2020 r.,
- 30 czerwca 2020 r. dla meldunków z okresu od 1 stycznia 2021 r. do 30 kwietnia 2021 r.,
- 31 grudnia 2020 r. dla meldunków z okresu od 1 maja 2021 r.

Zachorowania i podejrzenia zachorowań na grypę w sezonie epidemicznym 2020/2021 w porównaniu z poprzednimi sezonami wg okresowych meldunków

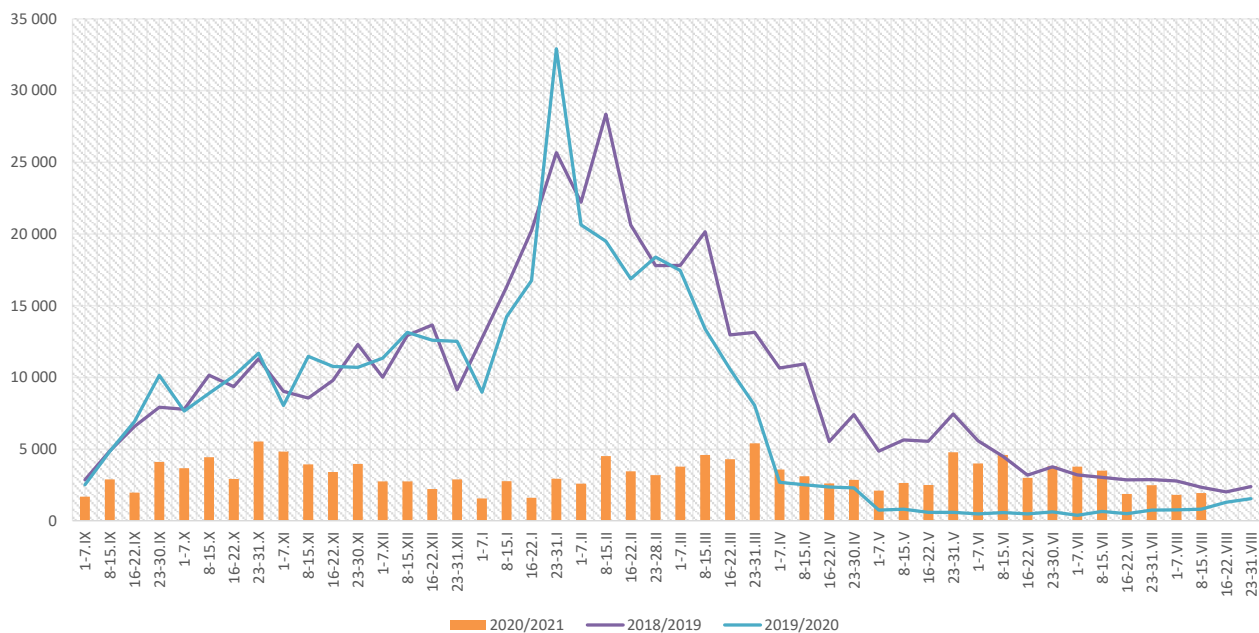

Skierowani do szpitala z powodu grypy lub podejrzenia grypy w okresie od 8 do 15 sierpnia 2021 r. wg przyczyn i powiatów									
Powiat	Ogółem		Przyczyny skierowania do szpitala ¹⁾						
			objawy ze strony układu krążenia		objawy ze strony układu oddechowego		inne przyczyny		
	liczba	% ²⁾	liczba	% ³⁾	liczba	% ³⁾	liczba	% ³⁾	
MAŁOPOLSKA	3	0,16%	2	66,7%	1	33,3%	0	0,0%	
bocheński	1	0,39%	1	100,0%					
brzeski									
chrzanowski									
dąbrowski									
gorlicki	1	1,47%	1	100,0%					
m. Kraków	1	0,23%			1	100,0%			
krakowski									
limanowski									
miechowski									
myślenicki									
Nowy Sącz i nowosądecki									
nowotarski									
olkuski									
oświęcimski									
proszowicki									
suski									
Tarnów i tarnowski									
wadowicki									
wielicki									
tatrzański									

Objaśnienia:

- 1) Jedna osoba może być wykazana w kilku rubrykach.
- 2) W stosunku do ogółu zgłoszonych zachorowań i podejrzeń zachorowań na grypę.
- 3) W stosunku do ogółu osób skierowanych do szpitala z powodu grypy lub podejrzenia grypy.

Zgony z powodu grypy i podejrzeń grypy w okresie od 8 do 15 sierpnia 2021 r. wg wieku i powiatów

Powiat	Ogółem	Wiek (ukończone lata)			
		0-4	5-14	15-64	65+
MAŁOPOLSKA	-	-	-	-	-
bocheński	-	-	-	-	-
brzeski	-	-	-	-	-
chrzanowski	-	-	-	-	-
dąbrowski	-	-	-	-	-
gorlicki	-	-	-	-	-
m. Kraków	-	-	-	-	-
krakowski	-	-	-	-	-
limanowski	-	-	-	-	-
miechowski	-	-	-	-	-
myślenicki	-	-	-	-	-
Nowy Sącz i nowosądecki	-	-	-	-	-
nowotarski	-	-	-	-	-
olkuski	-	-	-	-	-
oświęcimski	-	-	-	-	-
proszowicki	-	-	-	-	-
suski	-	-	-	-	-
Tarnów i tarnowski	-	-	-	-	-
wadowicki	-	-	-	-	-
wielicki	-	-	-	-	-
tatrzański	-	-	-	-	-

Źródła danych:

Liczby zachorowań, podejrzeń zachorowań oraz zgonów: Dane z okresowych, zbiorczych „Meldunków o zachorowaniach i podejrzaniach zachorowań na grypę”, nadsyłanych do powiatowych stacji sanitarno-epidemiologicznych przez wszystkie jednostki ochrony zdrowia, do których zgłosili się chorzy, oraz dane ze zgłoszeń zgonów nadsyłanych do powiatowych i/lub wojewódzkich stacji sanitarno-epidemiologicznych przez lekarzy, przesyłane przez wojewódzkie stacje sanitarno-epidemiologiczne w formie zagregowanej do Zakładu Epidemiologii NIZP-PZH.

W "Meldunkach" - zgodnie z definicją grypy przyjętą na potrzeby nadzoru nad chorobami zakaźnymi w krajach Unii Europejskiej (Dz.U. L 262 z 27.9.2012) - wykazuje się grypę (rozpoznaną klinicznie i/lub laboratoryjnie) oraz wszystkie rozpoznane klinicznie zachorowania grypopodobne i ostre zakażenia dróg oddechowych spełniające kryteria definicji.

Analiza za okres od 1 stycznia do 15 sierpnia 2021 r.

Zachorowania i podejrzenia zachorowań na grypę w okresie od 1 stycznia do 15 sierpnia 2021 r. wg wieku i powiatów

Powiat	Ogółem		Wiek (ukończone lata)							
			0-4		5-14		15-64		65+	
	liczba	zapadalność ¹⁾	liczba	zapadalność ¹⁾	liczba	zapadalność ¹⁾	liczba	zapadalność ¹⁾	liczba	zapadalność ¹⁾
MAŁOPOLSKA	95 454	12,33	28 977	68,63	17 223	20,70	40 175	7,81	9 079	6,75
bocheński	13 578	55,93	4 427	310,99	2 406	82,58	5 496	34,02	1 249	32,99
brzeski	4 694	22,23	1 160	104,95	769	32,41	2 183	15,27	582	17,39
chrzanowski	1 409	5,02	292	24,37	205	7,66	809	4,36	103	1,82
dąbrowski	2 681	20,03	703	107,72	453	33,74	1 238	13,39	287	13,37
gorlicki	637	2,59	75	6,08	46	1,67	396	2,41	120	2,87
m. Kraków	16 247	9,18	5 759	54,74	2 359	14,37	7 275	6,37	854	2,37
krakowski	4 052	6,34	1 055	31,00	673	9,16	1 894	4,42	430	4,16
limanowski	502	1,67	262	13,38	134	3,46	81	0,40	25	0,62
miechowski	8 319	75,62	1 624	322,12	1 374	127,00	4 069	57,19	1 252	54,41
myślenicki	6 459	22,23	2 719	155,92	1 258	35,58	2 085	10,61	397	9,63
Nowy Sącz i nowosądecki	1 088	1,59	316	7,69	202	2,46	486	1,06	84	0,84
nowotarski	1 250	2,87	472	20,15	263	5,34	354	1,20	161	2,39
olkuski	8 630	34,41	2 985	277,13	1 956	80,52	3 059	18,60	630	12,29
oświęcimski	4	0,01	0	0,00	1	0,03	2	0,01	1	0,02
proszowicki	6 780	69,37	1 749	370,96	1 628	165,48	2 656	40,75	747	41,47
suski	2 757	14,50	516	52,61	430	19,91	1 302	10,19	509	16,44
Tarnów i tarnowski	8 762	12,50	2 791	83,50	1 960	27,41	3 256	6,90	755	6,08
wadowicki	918	2,53	250	12,67	191	4,66	346	1,42	131	2,24
wielicki	5 066	17,08	1 278	72,37	619	16,94	2 535	12,77	634	14,47
tatrzański	1 621	10,49	544	68,96	296	17,64	653	6,36	128	4,71

ZAPADALNOŚĆ¹⁾
W OKRESIE OD 1 STYCZNIA
DO 15 SIERPNIA 2021 R.
ORAZ W ANALOGICZNYM
OKRESIE ROKU
POPRIEDZNIEGO WG WIEKU

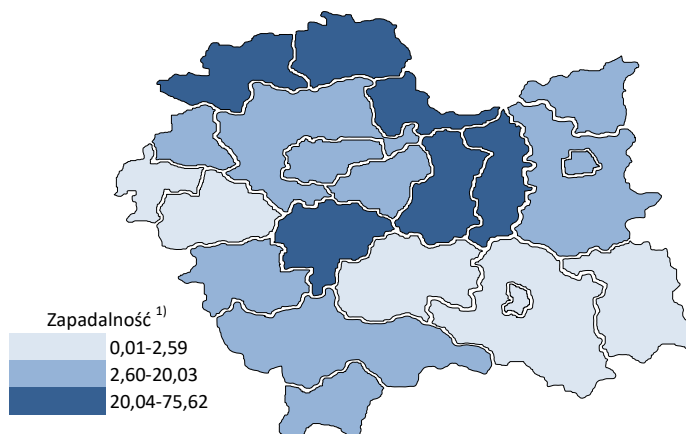
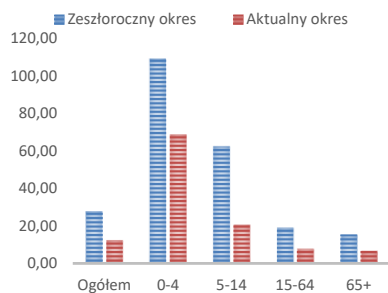

Objaśnienia:

1) Przeciętna dzienna zapadalność na 100 tys. ludności wg stanu w dniu 31 grudnia 2020 r.

Zapadalność ¹⁾ na grypę i podejrzenia grypy w roku 2021 narastająco w porównaniu z poprzednimi latami

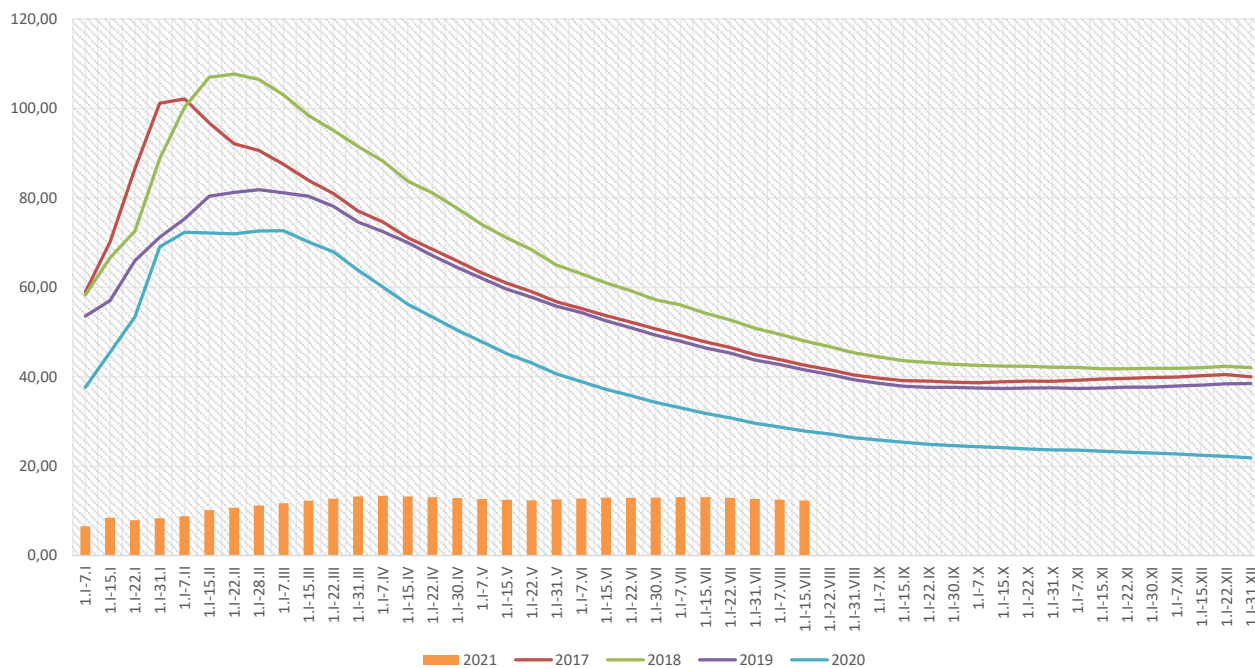

Zapadalność ¹⁾ na grypę i podejrzenia grypy w roku 2021 narastająco wg wieku

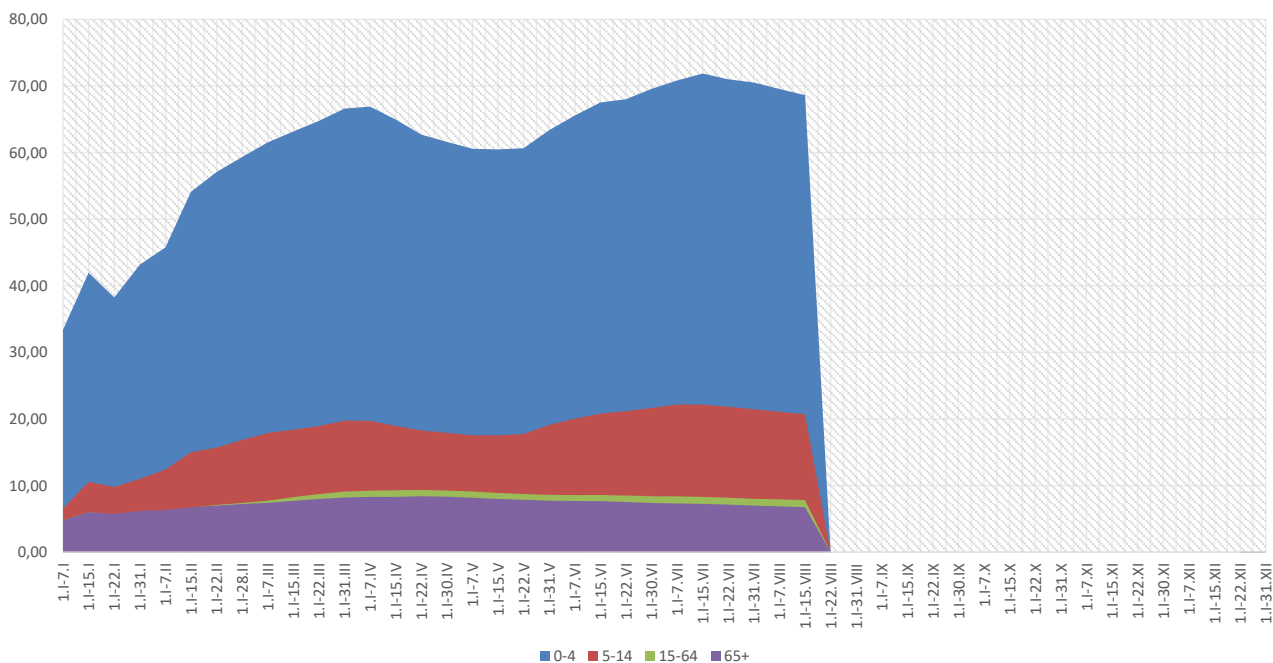

Objaśnienia:

1) Przeciętna dzienna zapadalność na 100 tys. ludności wg stanu w dniu 31 grudnia 2020 r.

Zachorowania i podejrzenia zachorowań na gripę w roku 2021 narastająco w porównaniu z poprzednimi latami

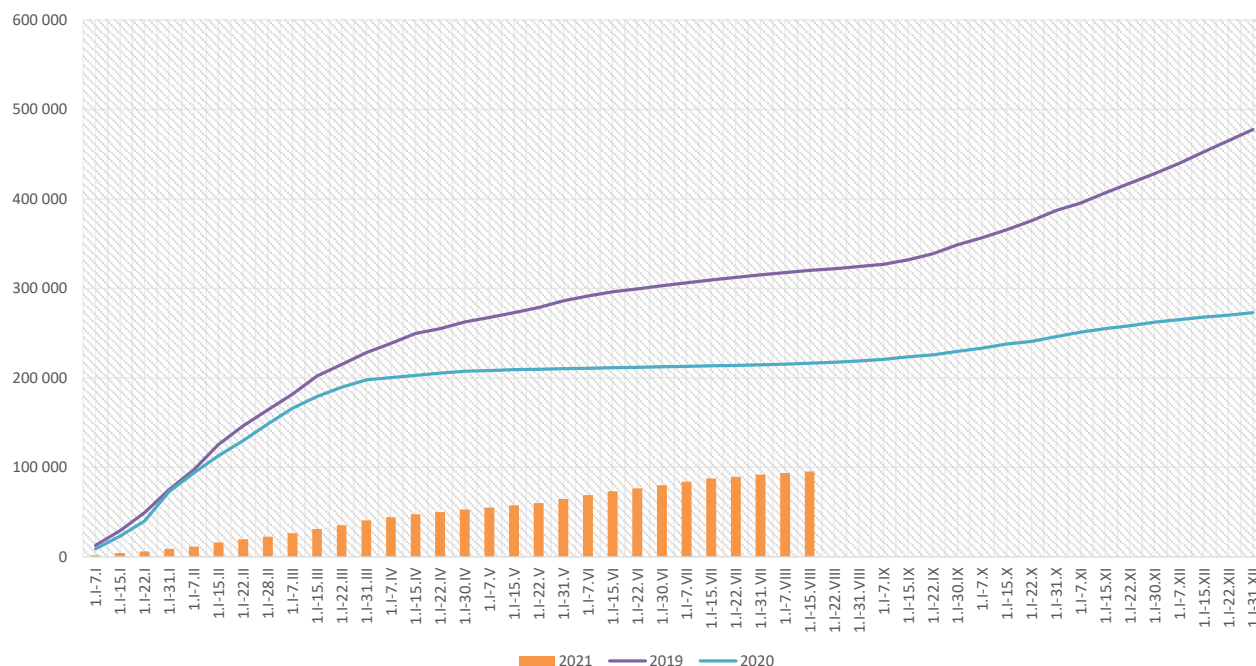

Skierowani do szpitala z powodu grypy lub podejrzenia grypy w okresie od 1 stycznia do 15 sierpnia 2021 r. wg przyczyn i powiatów								
Powiat	Ogółem		Przyczyny skierowania do szpitala ¹⁾					
			objawy ze strony układu krążenia		objawy ze strony układu oddechowego		inne przyczyny	
	liczba	% ²⁾	liczba	% ³⁾	liczba	% ³⁾	liczba	% ³⁾
MAŁOPOLSKA	156	0,16%	3	1,9%	109	69,9%	44	28,2%
bocheński	57	0,42%	2	3,5%	55	96,5%		
brzeski								
chrzanowski								
dąbrowski	13	0,48%			2	15,4%	11	84,6%
gorlicki	1	0,16%	1	100,0%				
m. Kraków	28	0,17%			16	57,1%	12	42,9%
krakowski	13	0,32%			7	53,8%	6	46,2%
limanowski								
miechowski	3	0,04%			1	33,3%	2	66,7%
myślenicki	7	0,11%			7	100,0%		
Nowy Sącz i nowosądecki								
nowotarski	2	0,16%			2	100,0%		
olkuski								
oświęcimski								
proszowicki	9	0,13%			6	66,7%	3	33,3%
suski	2	0,07%			2	100,0%		
Tarnów i tarnowski	2	0,02%					2	100,0%
wadowicki	5	0,54%			5	100,0%		
wielicki	14	0,28%			6	42,9%	8	57,1%
tatrzański								

Objaśnienia:

- 1) Jedna osoba może być wykazana w kilku rubrykach.
- 2) W stosunku do ogółu zgłoszonych zachorowań i podejrzeń zachorowań na gripę.
- 3) W stosunku do ogółu osób skierowanych do szpitala z powodu grypy lub podejrzenia grypy.

Zgony z powodu grypy i podejrzeń grypy w okresie od 1 stycznia do 15 sierpnia 2021 r. wg wieku i powiatów					
Powiat	Ogółem	Wiek (ukończone lata)			
		0-4	5-14	15-64	65+
MAŁOPOLSKA	-	-	-	-	-
bocheński	-	-	-	-	-
brzeski	-	-	-	-	-
chrzanowski	-	-	-	-	-
dąbrowski	-	-	-	-	-
gorlicki	-	-	-	-	-
m. Kraków	-	-	-	-	-
krakowski	-	-	-	-	-
limanowski	-	-	-	-	-
miechowski	-	-	-	-	-
myślenicki	-	-	-	-	-
Nowy Sącz i nowosądecki	-	-	-	-	-
nowotarski	-	-	-	-	-
olkuski	-	-	-	-	-
oświęcimski	-	-	-	-	-
proszowicki	-	-	-	-	-
suski	-	-	-	-	-
Tarnów i tarnowski	-	-	-	-	-
wadowicki	-	-	-	-	-
wielicki	-	-	-	-	-
tatrzański	-	-	-	-	-

wykonał: Adrian Papis

Źródła danych:

Liczby zachorowań, podejrzeń zachorowań oraz zgonów: Dane z okresowych, zbiorczych „Meldunków o zachorowaniach i podejrzaniach zachorowań na grypę”, nadsyłanych do powiatowych stacji sanitarno-epidemiologicznych przez wszystkie jednostki ochrony zdrowia, do których zgłosili się chorzy, oraz dane ze zgłoszeń zgonów nadsyłanych do powiatowych i/lub wojewódzkich stacji sanitarno-epidemiologicznych przez lekarzy, przesyłane przez wojewódzkie stacje sanitarno-epidemiologiczne w formie zagregowanej do Zakładu Epidemiologii NIZP-PZH.

W "Meldunkach" - zgodnie z definicją grypy przyjętą na potrzeby nadzoru nad chorobami zakaźnymi w krajach Unii Europejskiej (Dz.U. L 262 z 27.9.2012) - wykazuje się grypę (rozpoznaną klinicznie i/lub laboratoryjnie) oraz wszystkie rozpoznane klinicznie zachorowania grypopodobne i ostre zakażenia dróg oddechowych spełniające kryteria definicji.