

Meldunki epidemiologiczne

Zachorowania i podejrzenia zachorowań na grypę w Małopolsce

Sekcja Budżetu Zadaniowego, Planowania i Analiz – Wojewódzka Stacja Sanitarno-Epidemiologiczna w Krakowie

Rok: 2022

Miesiąc: lipiec

Numer: 7A (25)

Okres: 1-7 lipca

Analiza za okres od 1 do 7 lipca 2022 r.

Zachorowania i podejrzenia zachorowań na grypę w okresie od 1 do 7 lipca 2022 r. wg wieku i powiatów

Powiat	Ogółem			Wiek (ukończone lata)							
	liczba	zapadalność ¹⁾	wzrost /spadek zapadalności ^{2,3)}	0-4		5-14		15-64		65+	
				liczba	zapadalność ¹⁾	liczba	zapadalność ¹⁾	liczba	zapadalność ¹⁾	liczba	zapadalność ¹⁾
MAŁOPOLSKA	4 384	18,38	0,75	1 079	84,44	863	33,35	1 936	12,28	506	11,99
bocheński	719	96,18	37,30	200	470,16	174	193,38	283	57,13	62	51,80
brzeski	401	61,78	43,85	95	286,38	72	98,58	189	43,10	45	43,11
chrzanowski	195	22,72	18,14	41	116,63	29	34,98	97	17,24	28	15,77
dąbrowski	113	27,52	-92,44	40	201,99	24	57,67	40	14,17	9	13,46
gorlicki	67	8,88	-3,64	15	40,79	7	8,28	30	5,97	15	11,47
m. Kraków	1 017	18,58	1,54	243	75,66	141	27,17	546	15,56	87	7,73
krakowski	81	4,08	0,69	26	24,96	28	12,07	13	0,98	14	4,28
limanowski	29	3,13	3,13	10	16,56	5	4,18	5	0,81	9	7,15
miechowski	227	67,49	-56,60	37	247,11	34	102,43	107	49,46	49	68,24
myślenicki	0	0,00	-42,40	0	0,00	0	0,00	0	0,00	0	0,00
Nowy Sącz i nowosądecki	260	12,37	4,75	89	72,07	59	23,18	90	6,38	22	7,01
nowotarski	21	1,57	1,57	8	11,34	2	1,31	10	1,10	1	0,48
olkuski	411	53,67	21,33	83	260,71	87	116,61	172	34,51	69	42,87
oświęcimski	0	0,00	0,00	0	0,00	0	0,00	0	0,00	0	0,00
proszowicki	245	81,75	-24,52	51	356,62	72	238,43	101	50,80	21	37,24
suski	126	21,55	-1,50	21	70,34	30	45,33	55	14,02	20	20,77
Tarnów i tarnowski	129	6,01	-3,00	27	26,89	39	17,76	49	3,40	14	3,61
wadowicki	0	0,00	-0,08	0	0,00	0	0,00	0	0,00	0	0,00
wielicki	229	24,72	20,28	61	111,36	37	32,05	106	17,17	25	17,98
tatrzański	114	24,05	-2,90	32	135,33	23	44,18	43	13,72	16	18,85

ZAPADALNOŚĆ¹⁾
W OKRESIE OD 1 DO 7 LIPCA
2022 R. ORAZ
W POPRZEDNIM OKRESIE
SPRAWOZDAWCZYM³⁾
WG WIEKU

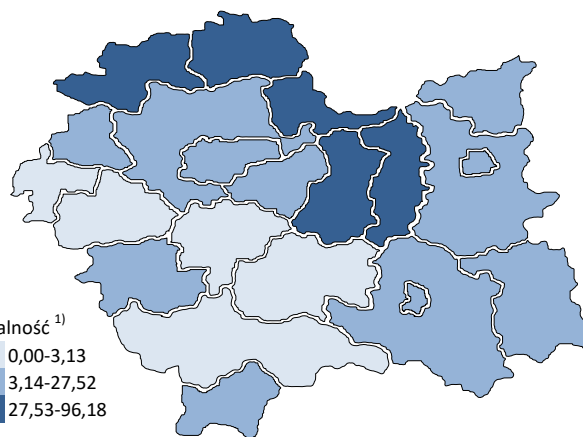
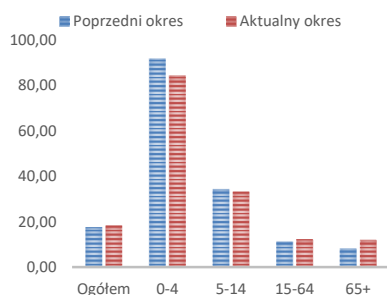

Objaśnienia:

- 1) Przeciętna dzienna zapadalność na 100 tys. ludności wg stanu w dniu 31 grudnia 2021 r.
- 2) Różnica w stosunku do poprzedniego okresu sprawozdawczego.
- 3) Okres od 23 do 30 czerwca 2022 r.

Zapadalność ¹⁾ na grypę i podejrzenia grypy w sezonie epidemicznym 2021/2022 w porównaniu z poprzednimi sezonami wg okresowych meldunków

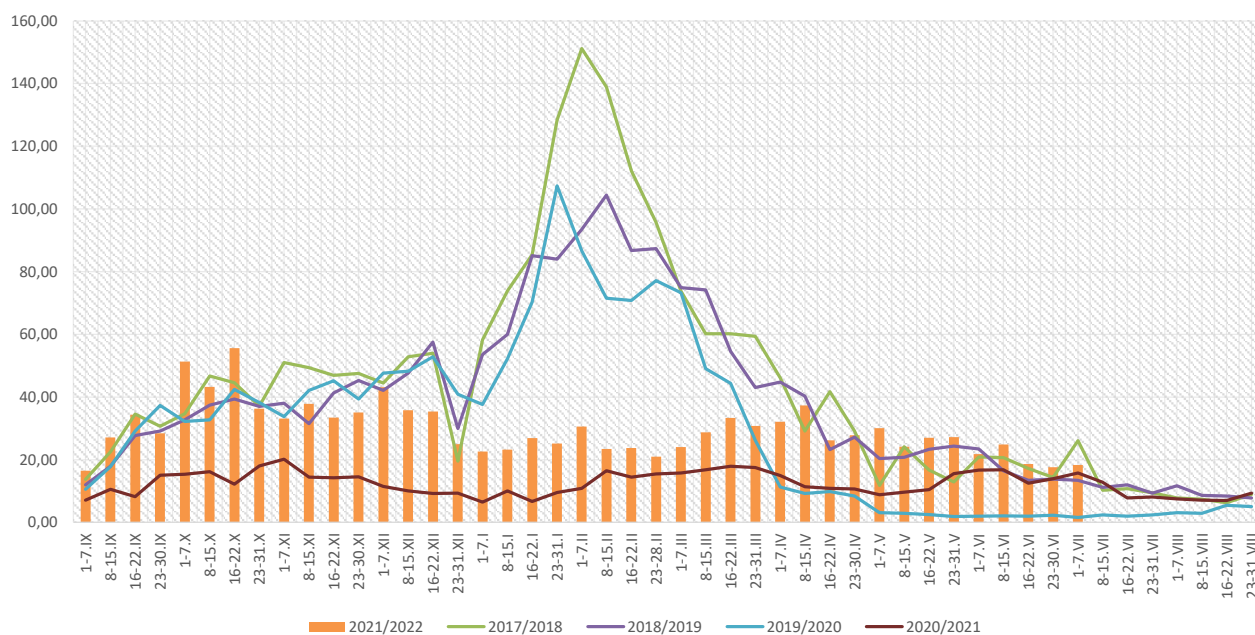

Zapadalność ¹⁾ na grypę i podejrzenia grypy w okresie od 8 lipca 2021 r. do 7 lipca 2022 r. wg wieku i okresowych meldunków

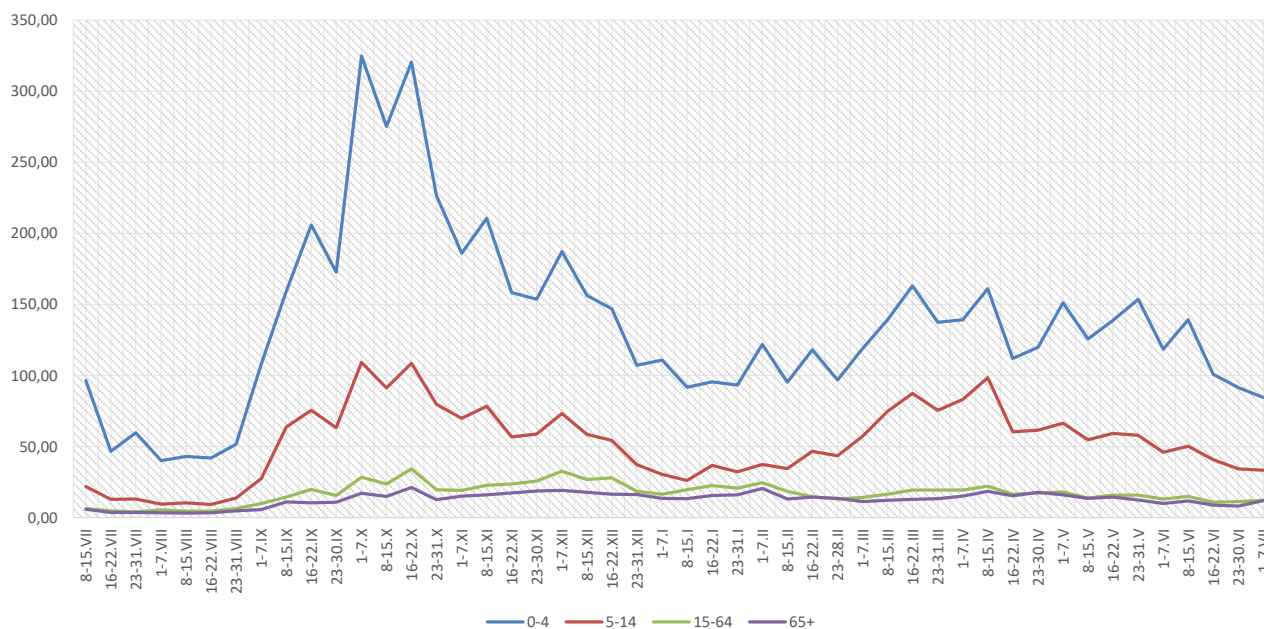

Objaśnienia:

1) Przeciętna dzienna zapadalność na 100 tys. ludności, przy czym ludność wg stanu w dniu:

- 31 grudnia 2020 r. dla meldunków z okresu do 31 grudnia 2021 r.,
- 30 czerwca 2021 r. dla meldunków z okresu od 1 stycznia 2022 r. do 30 kwietnia 2021 r.,
- 31 grudnia 2021 r. dla meldunków z okresu od 1 maja 2022 r.

Zachorowania i podejrzenia zachorowań na grypę w sezonie epidemicznym 2021/2022 w porównaniu z poprzednimi sezonami wg okresowych meldunków

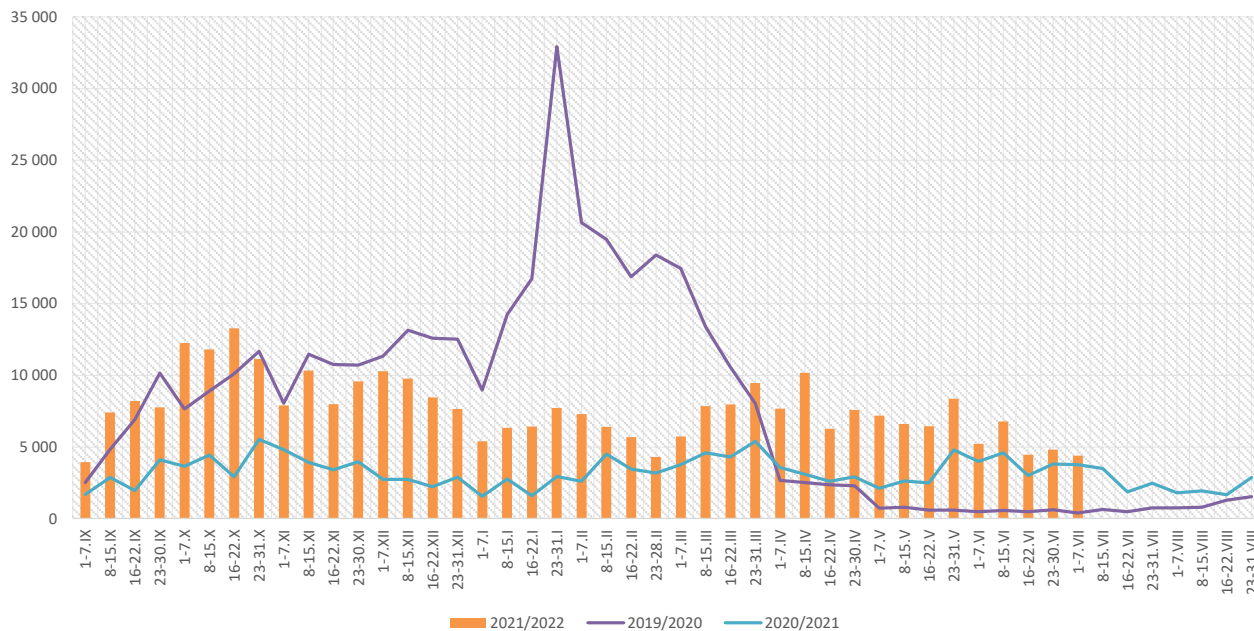

Skierowani do szpitala z powodu grypy lub podejrzenia grypy w okresie od 1 do 7 lipca 2022 r. wg przyczyn i powiatów								
Powiat	Ogółem		Przyczyny skierowania do szpitala ¹⁾					
			objawy ze strony układu krążenia		objawy ze strony układu oddechowego		inne przyczyny	
	liczba	% ²⁾	liczba	% ³⁾	liczba	% ³⁾	liczba	% ³⁾
MAŁOPOLSKA	6	0,14%	0	0,0%	4	66,7%	2	33,3%
bocheński	2	0,28%			2	100,0%		
brzeski								
chrzanowski								
dąbrowski	2	1,77%					2	100,0%
gorlicki								
m. Kraków	1	0,10%			1	100,0%		
krakowski								
limanowski								
miechowski								
myślenicki								
Nowy Sącz i nowosądecki								
nowotarski								
olkuski	1	0,24%			1	100,0%		
oświęcimski								
proszowicki								
suski								
Tarnów i tarnowski								
wadowicki								
wielicki								
tatrzański								

Objaśnienia:

- 1) Jedna osoba może być wykazana w kilku rubrykach.
- 2) W stosunku do ogółu zgłoszonych zachorowań i podejrzeń zachorowań na grypę.
- 3) W stosunku do ogółu osób skierowanych do szpitala z powodu grypy lub podejrzenia grypy.

**Zgony z powodu grypy i podejrzeń grypy w okresie
od 1 do 7 lipca 2022 r. wg wieku i powiatów**

Powiat	Ogółem	Wiek (ukończone lata)			
		0-4	5-14	15-64	65+
MAŁOPOLSKA	-	-	-	-	-
bocheński	-	-	-	-	-
brzeski	-	-	-	-	-
chrzanowski	-	-	-	-	-
dąbrowski	-	-	-	-	-
gorlicki	-	-	-	-	-
m. Kraków	-	-	-	-	-
krakowski	-	-	-	-	-
limanowski	-	-	-	-	-
miechowski	-	-	-	-	-
myślenicki	-	-	-	-	-
Nowy Sącz i nowosądecki	-	-	-	-	-
nowotarski	-	-	-	-	-
olkuski	-	-	-	-	-
oświęcimski	-	-	-	-	-
proszowicki	-	-	-	-	-
suski	-	-	-	-	-
Tarnów i tarnowski	-	-	-	-	-
wadowicki	-	-	-	-	-
wielicki	-	-	-	-	-
tatrzański	-	-	-	-	-

Źródła danych:

Liczby zachorowań, podejrzeń zachorowań oraz zgonów: Dane z okresowych, zbiorczych „Meldunków o zachorowaniach i podejrzaniach zachorowań na grypę”, nadsyłanych do powiatowych stacji sanitarno-epidemiologicznych przez wszystkie jednostki ochrony zdrowia, do których zgłosili się chorzy, oraz dane ze zgłoszeń zgonów nadsyłanych do powiatowych i/lub wojewódzkich stacji sanitarno-epidemiologicznych przez lekarzy, przesyłane przez wojewódzkie stacje sanitarno-epidemiologiczne w formie zagregowanej do Zakładu Epidemiologii NIZP-PZH.

W "Meldunkach" - zgodnie z definicją grypy przyjętą na potrzeby nadzoru nad chorobami zakaźnymi w krajach Unii Europejskiej (Dz.U. L 262 z 27.9.2012) - wykazuje się grypę (rozpoznaną klinicznie i/lub laboratoryjnie) oraz wszystkie rozpoznane klinicznie zachorowania grypopodobne i ostre zakażenia dróg oddechowych spełniające kryteria definicji.

Analiza za okres od 1 stycznia do 7 lipca 2022 r.

Zachorowania i podejrzenia zachorowań na gripę w okresie od 1 stycznia do 7 lipca 2022 r. wg wieku i powiatów

Powiat	Ogółem		Wiek (ukończone lata)							
			0-4		5-14		15-64		65+	
	liczba	zapadalność ¹⁾	liczba	zapadalność ¹⁾	liczba	zapadalność ¹⁾	liczba	zapadalność ¹⁾	liczba	zapadalność ¹⁾
MAŁOPOLSKA	166 366	25,97	41 821	121,85	37 002	53,23	71 996	17,00	15 547	13,72
bocheński	19 740	98,32	5 204	455,50	4 721	195,36	7 991	60,06	1 824	56,74
brzeski	8 987	51,55	1 943	218,09	1 780	90,74	4 302	36,53	962	34,31
chrzanowski	2 809	12,19	446	47,24	436	19,58	1 632	10,80	295	6,19
dąbrowski	2 517	22,82	646	121,46	683	61,11	971	12,80	217	12,08
gorlicki	4 188	20,66	903	91,44	1 006	44,30	1 871	13,86	408	11,61
m. Kraków	33 141	22,54	8 484	98,35	5 488	39,38	17 364	18,43	1 805	5,97
krakowski	4 280	8,02	1 115	39,86	1 015	16,29	1 686	4,74	464	5,28
limanowski	793	3,19	344	21,21	284	8,84	132	0,79	33	0,98
miechowski	12 296	136,13	2 019	502,07	2 355	264,16	6 130	105,49	1 792	92,92
myślenicki	10 145	42,08	3 787	268,05	2 531	85,23	3 306	20,38	521	14,86
Nowy Sącz i nowosądecki	13 957	24,73	4 268	128,69	3 253	47,59	5 080	13,42	1 356	16,09
nowotarski	2 515	7,00	752	39,68	590	14,43	961	3,95	212	3,75
olkuski	12 950	62,96	3 261	381,39	3 315	165,44	4 989	37,27	1 385	32,04
oświęcimski	64	0,22	18	1,38	33	1,11	12	0,06	1	0,02
proszowicki	10 946	135,99	2 202	573,31	2 977	367,06	4 382	82,06	1 385	91,46
suski	5 478	34,88	1 025	127,83	1 469	82,65	2 277	21,61	707	27,33
Tarnów i tarnowski	10 948	18,99	2 518	93,39	2 867	48,62	4 438	11,48	1 125	10,81
wadowicki	2 258	7,55	705	43,94	572	16,84	765	3,83	216	4,38
wielicki	5 368	21,57	1 232	83,75	923	29,77	2 606	15,72	607	16,25
tatrzański	2 986	23,45	949	149,43	704	50,35	1 101	13,08	232	10,18

ZAPADALNOŚĆ¹⁾
W OKRESIE OD 1 STYCZNIA
DO 7 LIPCA 2022 R.
ORAZ W ANALOGICZNYM
OKRESIE ROKU
POPRIEDZNEGO WG WIEKU

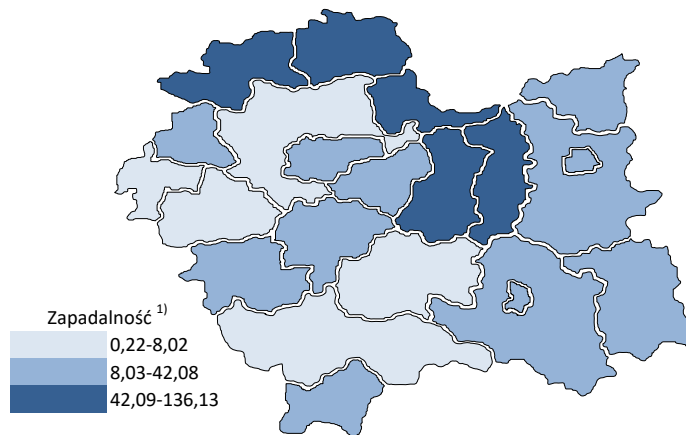
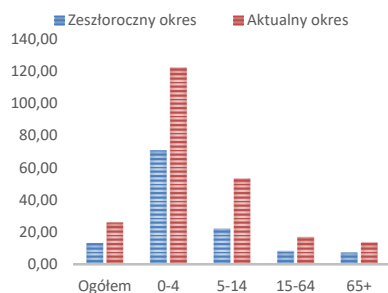

Objaśnienia:

1) Przeciętna dzienna zapadalność na 100 tys. ludności wg stanu w dniu 31 grudnia 2021 r.

Zapadalność ¹⁾ na grypę i podejrzenia grypy w roku 2022 narastająco w porównaniu z poprzednimi latami

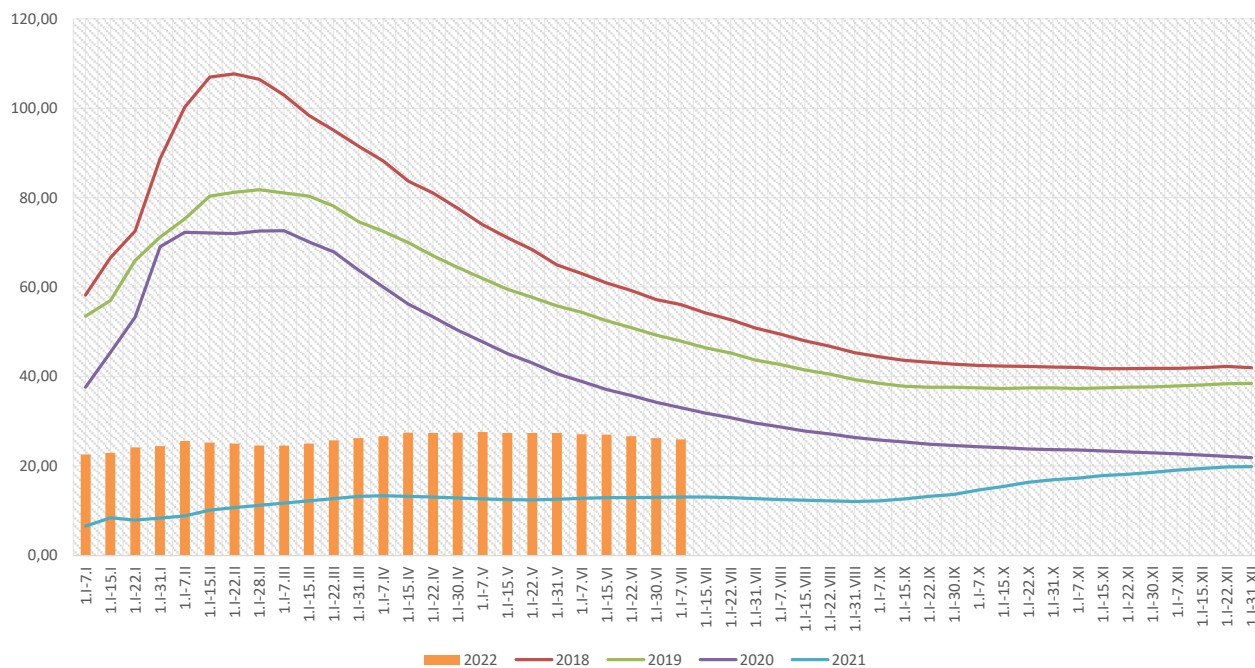

Zapadalność ¹⁾ na grypę i podejrzenia grypy w roku 2022 narastająco wg wieku

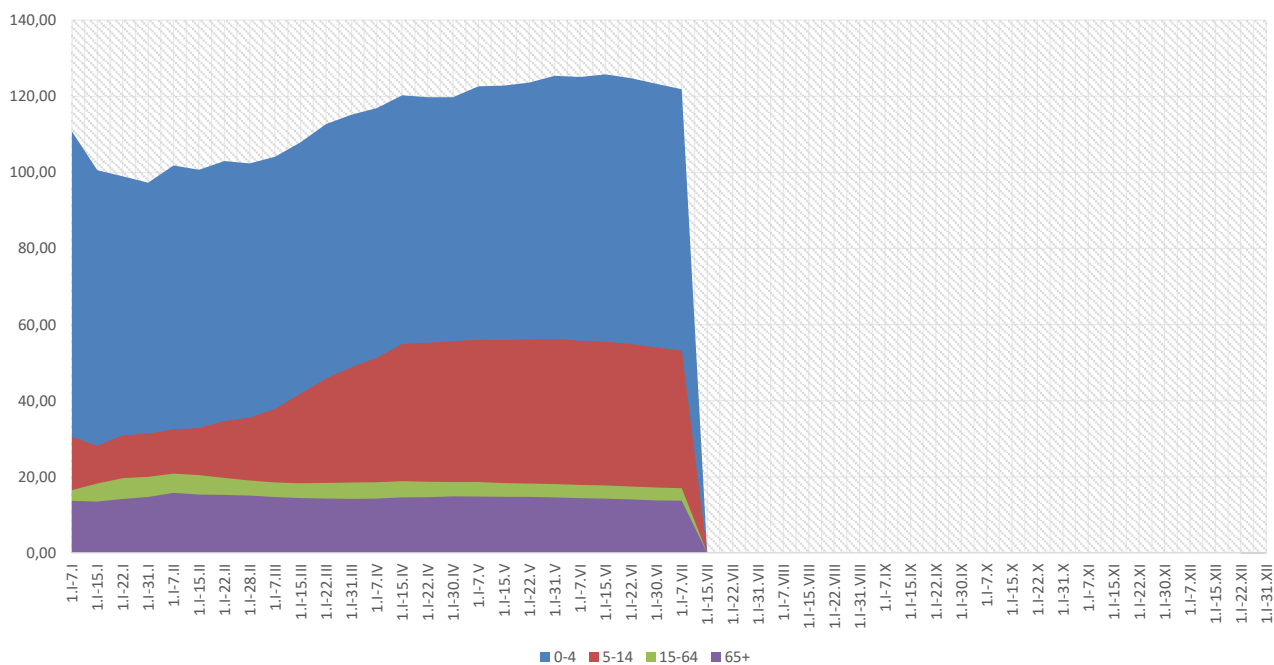

Objaśnienia:

1) Przeciętna dzienna zapadalność na 100 tys. ludności wg stanu w dniu 31 grudnia 2021 r.

Zachorowania i podejrzenia zachorowań na gripę w roku 2022 narastająco w porównaniu z poprzednimi latami

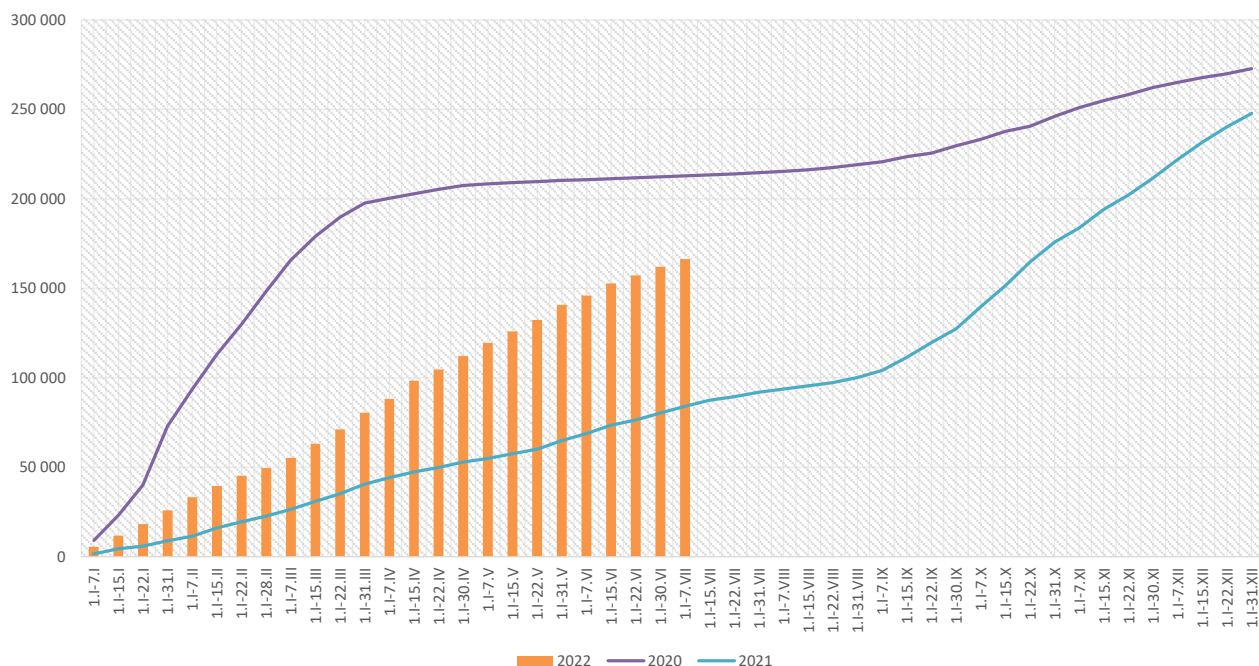

Skierowani do szpitala z powodu grypy lub podejrzenia grypy w okresie od 1 stycznia do 7 lipca 2022 r. wg przyczyn i powiatów								
Powiat	Ogółem		Przyczyny skierowania do szpitala ¹⁾					
			objawy ze strony układu krążenia		objawy ze strony układu oddechowego		inne przyczyny	
	liczba	% ²⁾	liczba	% ³⁾	liczba	% ³⁾	liczba	% ³⁾
MAŁOPOLSKA	583	0,35%	4	0,7%	489	83,9%	98	16,8%
bocheński	73	0,37%	2	2,7%	71	97,3%		
brzeski	47	0,52%			47	100,0%		
chrzanowski								
dąbrowski	22	0,87%	1	4,5%	8	36,4%	15	68,2%
gorlicki	6	0,14%			5	83,3%	1	16,7%
m. Kraków	126	0,38%			108	85,7%	18	14,3%
krakowski	13	0,30%			5	38,5%	8	61,5%
limanowski	1	0,13%			1	100,0%		
miechowski	5	0,04%			5	100,0%		
myślenicki	8	0,08%			8	100,0%		
Nowy Sącz i nowosądecki	55	0,39%			55	100,0%		
nowotarski	7	0,28%			7	100,0%	6	85,7%
olkuski	2	0,02%			2	100,0%		
oświęcimski	16	25,00%	1	6,3%	3	18,8%	12	75,0%
proszowicki	26	0,24%			24	92,3%	2	7,7%
suski								
Tarnów i tarnowski	71	0,65%			37	52,1%	34	47,9%
wadowicki	82	3,63%			82	100,0%		
wielicki	17	0,32%			15	88,2%	2	11,8%
tatrzański	6	0,20%			6	100,0%		

Objaśnienia:

- 1) Jedna osoba może być wykazana w kilku rubrykach.
- 2) W stosunku do ogółu zgłoszonych zachorowań i podejrzeń zachorowań na gripę.
- 3) W stosunku do ogółu osób skierowanych do szpitala z powodu grypy lub podejrzenia grypy.

**Zgony z powodu grypy i podejrzeń grypy w okresie
od 1 stycznia do 7 lipca 2022 r. wg wieku i powiatów**

Powiat	Ogółem	Wiek (ukończone lata)			
		0-4	5-14	15-64	65+
MAŁOPOLSKA	-	-	-	-	-
bocheński	-	-	-	-	-
brzeski	-	-	-	-	-
chrzanowski	-	-	-	-	-
dąbrowski	-	-	-	-	-
gorlicki	-	-	-	-	-
m. Kraków	-	-	-	-	-
krakowski	-	-	-	-	-
limanowski	-	-	-	-	-
miechowski	-	-	-	-	-
myślenicki	-	-	-	-	-
Nowy Sącz i nowosądecki	-	-	-	-	-
nowotarski	-	-	-	-	-
olkuski	-	-	-	-	-
oświęcimski	-	-	-	-	-
proszowicki	-	-	-	-	-
suski	-	-	-	-	-
Tarnów i tarnowski	-	-	-	-	-
wadowicki	-	-	-	-	-
wielicki	-	-	-	-	-
tatrzański	-	-	-	-	-

wykonał: Adrian Papis

Źródła danych:

Liczby zachorowań, podejrzeń zachorowań oraz zgonów: Dane z okresowych, zbiorczych „Meldunków o zachorowaniach i podejrzaniach zachorowań na grypę”, nadsyłanych do powiatowych stacji sanitarno-epidemiologicznych przez wszystkie jednostki ochrony zdrowia, do których zgłosili się chorzy, oraz dane ze zgłoszeń zgonów nadsyłanych do powiatowych i/lub wojewódzkich stacji sanitarno-epidemiologicznych przez lekarzy, przesyłane przez wojewódzkie stacje sanitarno-epidemiologiczne w formie zagregowanej do Zakładu Epidemiologii NIZP-PZH.

W "Meldunkach" - zgodnie z definicją grypy przyjętą na potrzeby nadzoru nad chorobami zakaźnymi w krajach Unii Europejskiej (Dz.U. L 262 z 27.9.2012) - wykazuje się grypę (rozpoznaną klinicznie i/lub laboratoryjnie)

oraz wszystkie rozpoznane klinicznie zachorowania grypopodobne i ostre zakażenia dróg oddechowych spełniające kryteria definicji.