

Meldunki epidemiologiczne

Zachorowania i podejrzenia zachorowań na grypę w Małopolsce

Sekcja Budżetu Zadaniowego, Planowania i Analiz – Wojewódzka Stacja Sanitarno-Epidemiologiczna w Krakowie

Rok: 2021

Miesiąc: grudzień

Numer: 12A (45)

Okres: 1-7 grudnia

Analiza za okres od 1 do 7 grudnia 2021 r.

Zachorowania i podejrzenia zachorowań na grypę w okresie od 1 do 7 grudnia 2021 r. wg wieku i powiatów

Powiat	Ogółem			Wiek (ukończone lata)							
	liczba	zapadalność ¹⁾	wzrost /spadek zapadalności ^{2,3)}	0-4		5-14		15-64		65+	
				liczba	zapadalność ¹⁾	liczba	zapadalność ¹⁾	liczba	zapadalność ¹⁾	liczba	zapadalność ¹⁾
MAŁOPOLSKA	10 292	43,11	8,05	2 439	187,32	1 877	73,17	5 175	32,64	801	19,30
bocheński	937	125,16	50,12	243	553,57	200	222,61	422	84,72	72	61,66
brzeski	651	99,96	22,71	177	519,32	125	170,83	285	64,65	64	62,02
chrzanowski	151	17,44	9,76	20	54,13	18	21,80	97	16,97	16	9,17
dąbrowski	26	6,30	0,36	8	39,75	3	7,25	13	4,56	2	3,02
gorlicki	175	23,04	-2,30	23	60,48	39	45,84	103	20,30	10	7,76
m. Kraków	2 657	48,67	17,75	582	179,38	316	62,42	1 643	46,68	116	10,46
krakowski	513	26,04	11,87	125	119,11	92	40,60	242	18,33	54	16,96
limanowski	52	5,62	1,84	21	34,78	14	11,71	15	2,42	2	1,61
miechowski	577	170,08	-16,40	67	430,95	87	260,78	334	152,24	89	125,44
myślenicki	1 034	115,43	43,05	332	617,40	223	204,54	438	72,30	41	32,24
Nowy Sącz i nowosądecki	875	41,58	0,50	228	179,99	164	64,69	396	27,97	87	28,22
nowotarski	17	1,27	-8,71	4	5,54	1	0,66	8	0,88	4	1,93
olkuski	301	38,92	-71,63	87	261,93	76	101,45	121	23,86	17	10,75
oświęcimski	1	0,09	0,01	0	0,00	0	0,00	1	0,14	0	0,00
proszowicki	523	173,52	16,76	105	722,20	139	458,17	218	108,47	61	109,82
suski	587	100,11	9,68	103	340,53	139	208,71	295	74,87	50	52,37
Tarnów i tarnowski	601	27,81	12,71	162	157,18	123	55,78	267	18,35	49	12,80
wadowicki	226	20,22	9,97	64	105,22	47	37,22	81	10,80	34	18,84
wielicki	284	31,05	2,73	59	108,35	45	39,95	153	24,98	27	19,99
tatrzański	104	21,83	-16,19	29	119,22	26	50,25	43	13,59	6	7,15

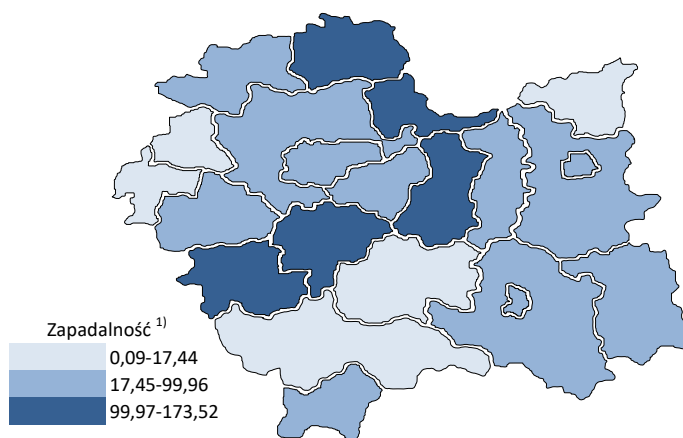
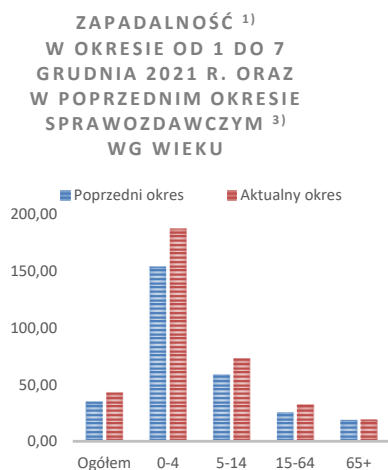

Objaśnienia:

- 1) Przeciętna dzienna zapadalność na 100 tys. ludności wg stanu w dniu 31 grudnia 2020 r.
- 2) Różnica w stosunku do poprzedniego okresu sprawozdawczego.
- 3) Okres od 23 do 30 listopada 2021 r.

Zapadalność ¹⁾ na grypę i podejrzenia grypy w sezonie epidemicznym 2021/2022 w porównaniu z poprzednimi sezonami wg okresowych meldunków

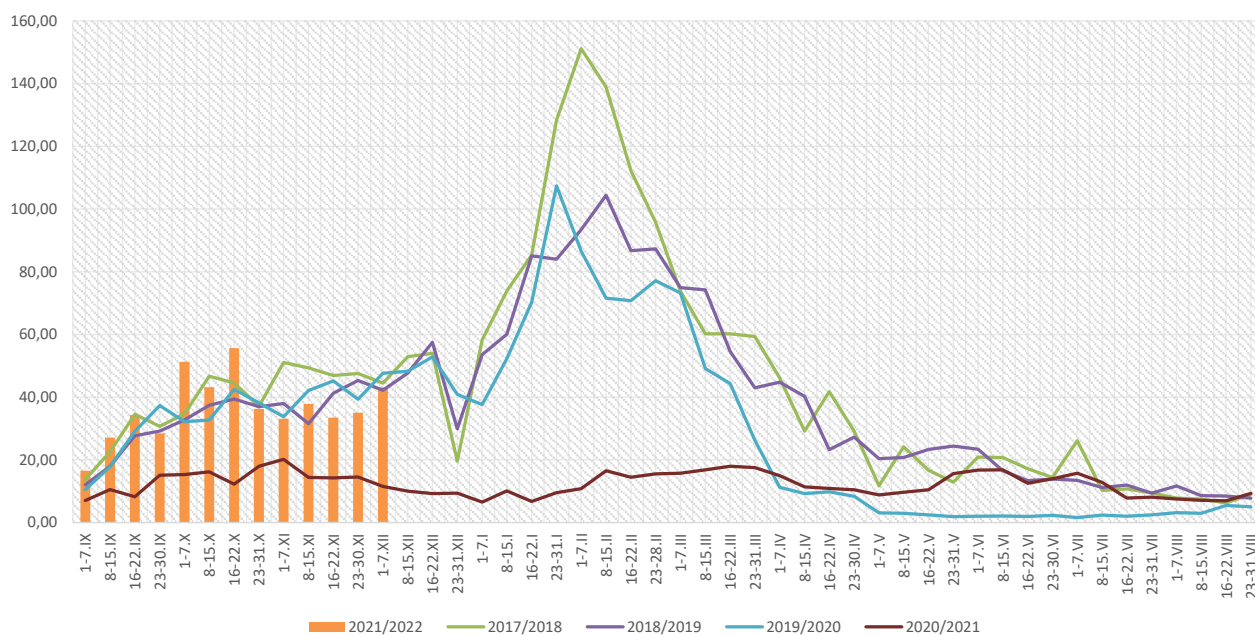

Zapadalność ¹⁾ na grypę i podejrzenia grypy w okresie od 8 grudnia 2020 r. do 7 grudnia 2021 r. wg wieku i okresowych meldunków

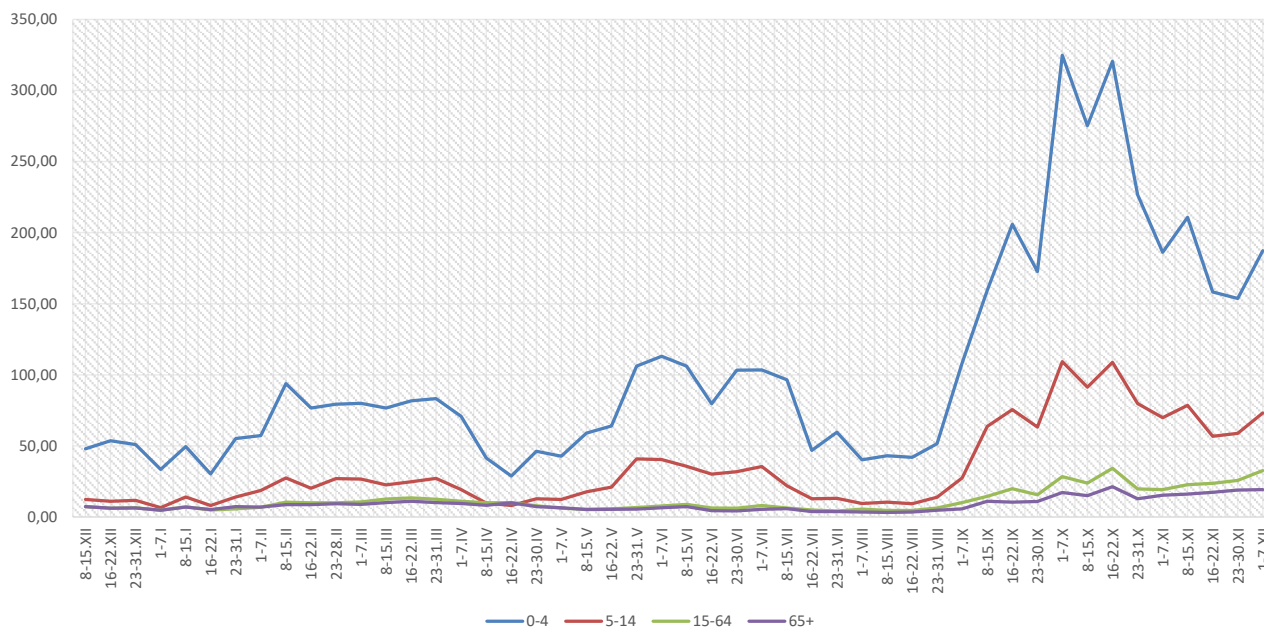

Objaśnienia:

- 1) Przeciętna dzienna zapadalność na 100 tys. ludności, przy czym ludność wg stanu w dniu:
- 31 grudnia 2019 r. dla meldunków z okresu do 31 grudnia 2020 r.,
 - 30 czerwca 2020 r. dla meldunków z okresu od 1 stycznia 2021 r. do 30 kwietnia 2021 r.,
 - 31 grudnia 2020 r. dla meldunków z okresu od 1 maja 2021 r.

Zachorowania i podejrzenia zachorowań na grypę w sezonie epidemicznym 2021/2022 w porównaniu z poprzednimi sezonami wg okresowych meldunków

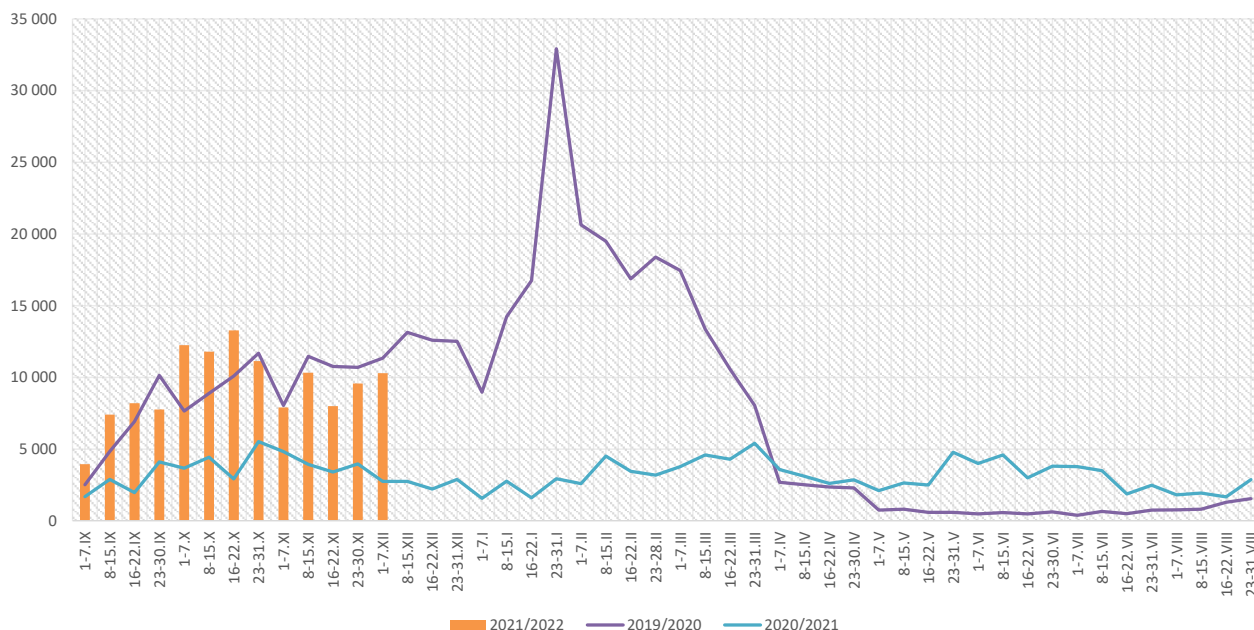

Skierowani do szpitala z powodu grypy lub podejrzenia grypy w okresie od 1 do 7 grudnia 2021 r. wg przyczyn i powiatów								
Powiat	Ogółem		Przyczyny skierowania do szpitala ¹⁾					
			objawy ze strony układu krążenia		objawy ze strony układu oddechowego		inne przyczyny	
	liczba	% ²⁾	liczba	% ³⁾	liczba	% ³⁾	liczba	% ³⁾
MAŁOPOLSKA	23	0,22%	0	0,0%	17	73,9%	6	26,1%
bocheński	4	0,43%			4	100,0%		
brzeski								
chrzanowski								
dąbrowski								
gorlicki								
m. Kraków								
krakowski	6	1,17%			1	16,7%	5	83,3%
limanowski								
miechowski								
myślenicki	4	0,39%			4	100,0%		
Nowy Sącz i nowosądecki	1	0,11%			1	100,0%		
nowotarski								
olkuski								
oświęcimski								
proszowicki								
suski								
Tarnów i tarnowski								
wadowicki	7	3,10%			7	100,0%		
wielicki	1	0,35%					1	100,0%
tatrzański								

Objaśnienia:

- 1) Jedna osoba może być wykazana w kilku rubrykach.
- 2) W stosunku do ogółu zgłoszonych zachorowań i podejrzeń zachorowań na grypę.
- 3) W stosunku do ogółu osób skierowanych do szpitala z powodu grypy lub podejrzenia grypy.

**Zgony z powodu grypy i podejrzeń grypy w okresie
od 1 do 7 grudnia 2021 r. wg wieku i powiatów**

Powiat	Ogółem	Wiek (ukończone lata)			
		0-4	5-14	15-64	65+
MAŁOPOLSKA	-	-	-	-	-
bocheński	-	-	-	-	-
brzeski	-	-	-	-	-
chrzanowski	-	-	-	-	-
dąbrowski	-	-	-	-	-
gorlicki	-	-	-	-	-
m. Kraków	-	-	-	-	-
krakowski	-	-	-	-	-
limanowski	-	-	-	-	-
miechowski	-	-	-	-	-
myślenicki	-	-	-	-	-
Nowy Sącz i nowosądecki	-	-	-	-	-
nowotarski	-	-	-	-	-
olkuski	-	-	-	-	-
oświęcimski	-	-	-	-	-
proszowicki	-	-	-	-	-
suski	-	-	-	-	-
Tarnów i tarnowski	-	-	-	-	-
wadowicki	-	-	-	-	-
wielicki	-	-	-	-	-
tatrzański	-	-	-	-	-

Źródła danych:

Liczby zachorowań, podejrzeń zachorowań oraz zgonów: Dane z okresowych, zbiorczych „Meldunków o zachorowaniach i podejrzeniach zachorowań na grypę”, nadsyłanych do powiatowych stacji sanitarno-epidemiologicznych przez wszystkie jednostki ochrony zdrowia, do których zgłosili się chorzy, oraz dane ze zgłoszeń zgonów nadsyłanych do powiatowych i/lub wojewódzkich stacji sanitarno-epidemiologicznych przez lekarzy, przesyłane przez wojewódzkie stacje sanitarno-epidemiologiczne w formie zagregowanej do Zakładu Epidemiologii NIZP-PZH.

W "Meldunkach" - zgodnie z definicją grypy przyjętą na potrzeby nadzoru nad chorobami zakaźnymi w krajach Unii Europejskiej (Dz.U. L 262 z 27.9.2012) - wykazuje się grypę (rozpoznaną klinicznie i/lub laboratoryjnie) oraz wszystkie rozpoznane klinicznie zachorowania grypopodobne i ostre zakażenia dróg oddechowych spełniające kryteria definicji.

Analiza za okres od 1 stycznia do 7 grudnia 2021 r.

Zachorowania i podejrzenia zachorowań na gripę w okresie od 1 stycznia do 7 grudnia 2021 r. wg wieku i powiatów

Powiat	Ogółem		Wiek (ukończone lata)							
			0-4		5-14		15-64		65+	
	liczba	zapadalność ¹⁾	liczba	zapadalność ¹⁾	liczba	zapadalność ¹⁾	liczba	zapadalność ¹⁾	liczba	zapadalność ¹⁾
MAŁOPOLSKA	221 813	19,07	68 062	107,30	44 339	35,48	91 424	11,84	17 988	8,90
bocheński	31 522	86,44	10 281	480,78	6 383	145,84	12 567	51,79	2 291	40,28
brzeski	10 524	33,17	2 694	162,26	1 777	49,85	4 935	22,98	1 118	22,24
chrzanowski	3 161	7,50	617	34,28	530	13,18	1 782	6,40	232	2,73
dąbrowski	2 985	14,84	813	82,93	544	26,98	1 323	9,52	305	9,46
gorlicki	3 629	9,81	857	46,26	741	17,88	1 712	6,93	319	5,08
m. Kraków	40 236	15,13	13 189	83,45	6 216	25,21	18 926	11,04	1 905	3,53
krakowski	9 357	9,75	2 806	54,89	1 857	16,82	3 823	5,95	871	5,61
limanowski	1 039	2,31	484	16,46	297	5,10	196	0,65	62	1,02
miechowski	17 032	103,06	3 577	472,30	3 203	197,08	8 015	75,00	2 237	64,72
myślenicki	17 496	40,09	7 222	275,69	3 624	68,23	5 784	19,60	866	13,98
Nowy Sącz i nowosądecki	8 196	7,99	2 657	43,06	1 692	13,70	3 183	4,61	664	4,42
nowotarski	2 350	3,60	862	24,50	504	6,82	750	1,69	234	2,31
olkuski	17 997	47,77	5 943	367,30	4 216	115,53	6 523	26,41	1 315	17,07
oświęcimski	25	0,05	0	0,00	2	0,04	20	0,06	3	0,03
proszowicki	14 550	99,10	3 768	532,01	3 644	246,57	5 653	57,74	1 485	54,88
suski	10 088	35,32	2 469	167,56	2 554	78,72	3 885	20,24	1 180	25,37
Tarnów i tarnowski	16 022	15,22	5 144	102,45	3 688	34,33	5 835	8,23	1 355	7,27
wadowicki	2 796	5,14	923	31,15	694	11,28	871	2,38	308	3,50
wielicki	9 085	20,39	2 477	93,38	1 385	25,24	4 256	14,27	967	14,70
tatrzański	3 723	16,04	1 279	107,93	788	31,26	1 385	8,99	271	6,63

ZAPADALNOŚĆ¹⁾ W OKRESIE OD 1 STYCZNIA DO 7 GRUDNIA 2021 R. ORAZ W ANALOGICZNYM OKRESIE ROKU POPRIEDZNIEGO WG WIEKU

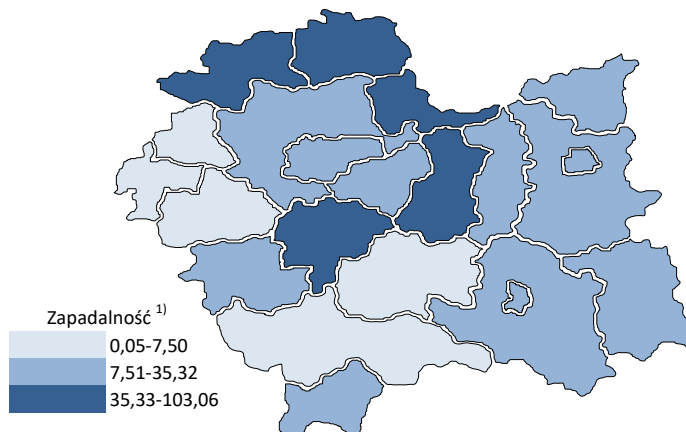
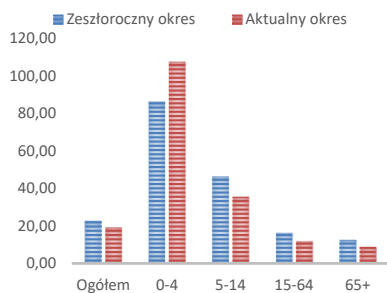

Objaśnienia:

1) Przeciętna dzienna zapadalność na 100 tys. ludności wg stanu w dniu 31 grudnia 2020 r.

Zapadalność ¹⁾ na grypę i podejrzenia grypy w roku 2021 narastająco w porównaniu z poprzednimi latami

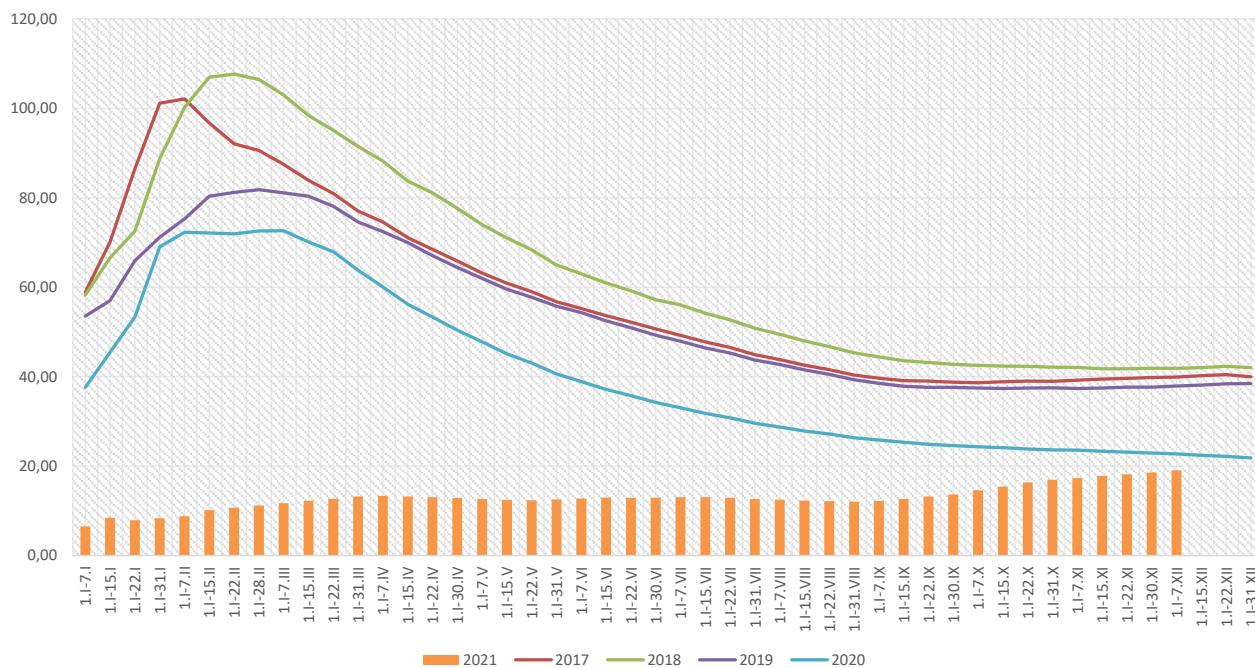

Zapadalność ¹⁾ na grypę i podejrzenia grypy w roku 2021 narastająco wg wieku

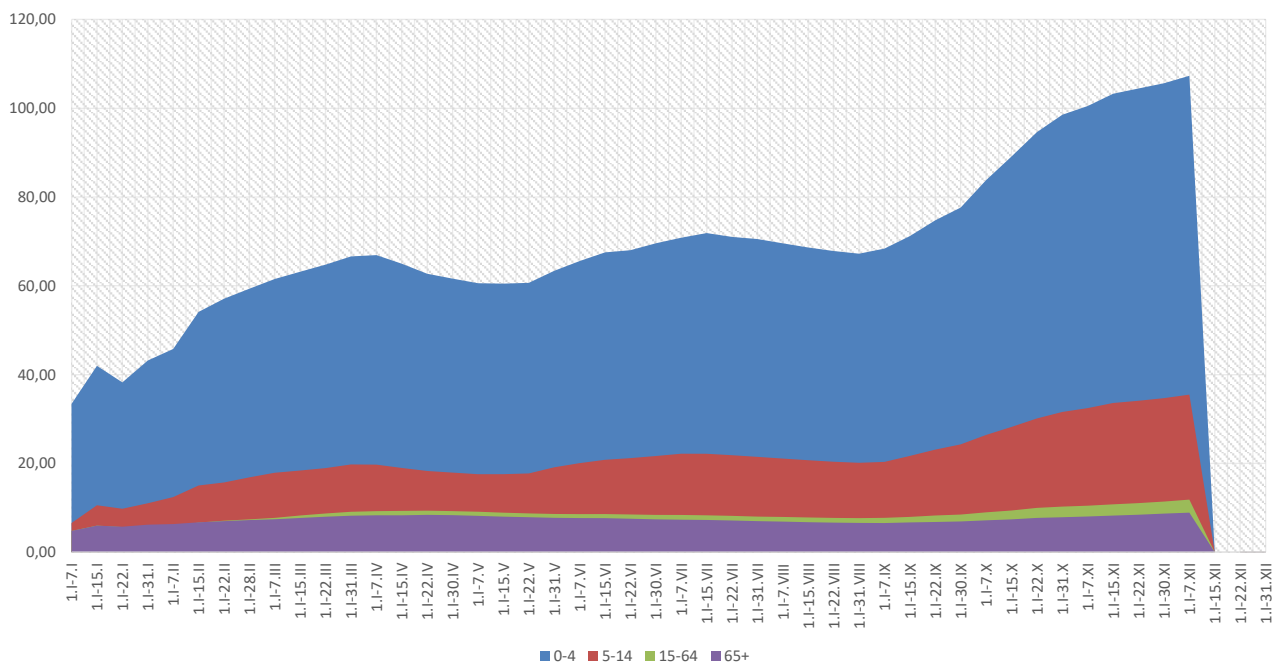

Objaśnienia:

1) Przeciętna dzienna zapadalność na 100 tys. ludności wg stanu w dniu 31 grudnia 2020 r.

Zachorowania i podejrzenia zachorowań na gripę w roku 2021 narastająco w porównaniu z poprzednimi latami

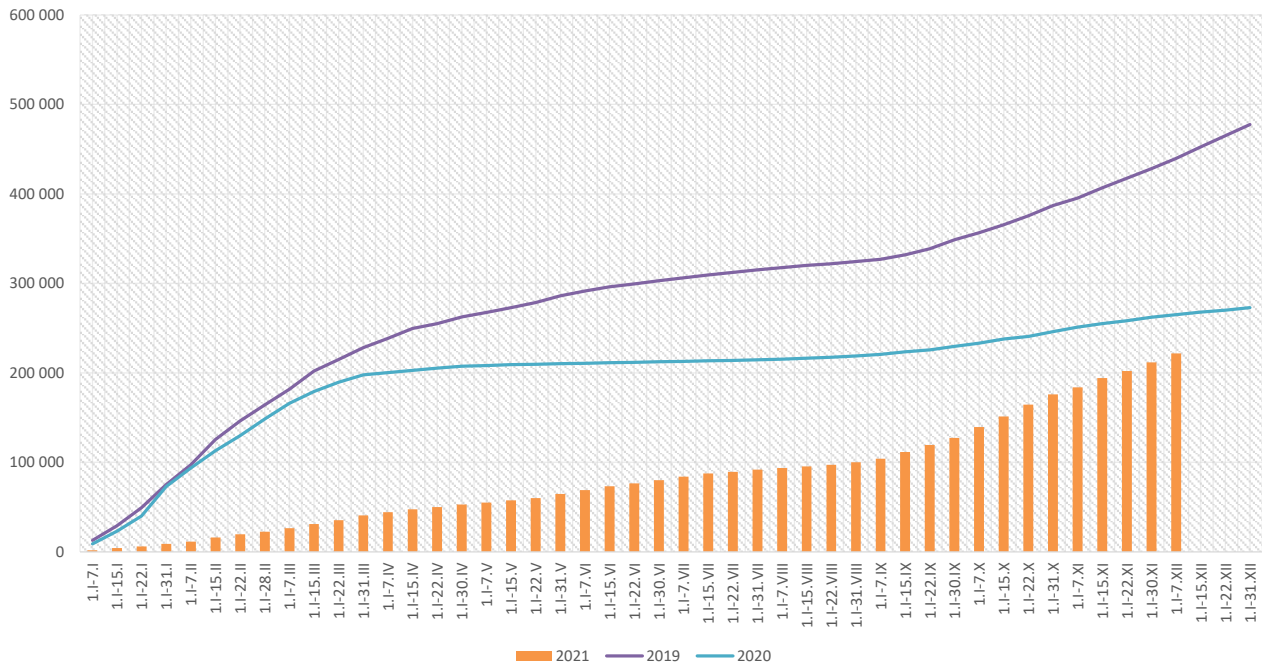

Skierowani do szpitala z powodu grypy lub podejrzenia grypy w okresie od 1 stycznia do 7 grudnia 2021 r. wg przyczyn i powiatów								
Powiat	Ogółem		Przyczyny skierowania do szpitala ¹⁾					
			objawy ze strony układu krążenia		objawy ze strony układu oddechowego		inne przyczyny	
	liczba	% ²⁾	liczba	% ³⁾	liczba	% ³⁾	liczba	% ³⁾
MAŁOPOLSKA	623	0,28%	3	0,5%	505	81,1%	116	18,6%
bocheński	224	0,71%	2	0,9%	222	99,1%		
brzeski								
chrzanowski								
dąbrowski	13	0,44%			2	15,4%	11	84,6%
gorlicki	4	0,11%	1	25,0%	3	75,0%		
m. Kraków	112	0,28%			63	56,3%	49	43,8%
krakowski	42	0,45%			12	28,6%	30	71,4%
limanowski								
miechowski	17	0,10%			15	88,2%	2	11,8%
myślenicki	28	0,16%			28	100,0%		
Nowy Sącz i nowosądecki	52	0,63%			52	100,0%		
nowotarski	2	0,09%			2	100,0%		
olkuski	2	0,01%			2	100,0%		
oświęcimski								
proszowicki	43	0,30%			37	86,0%	7	16,3%
suski	6	0,06%			6	100,0%		
Tarnów i tarnowski	2	0,01%					2	100,0%
wadowicki	39	1,39%			39	100,0%		
wielicki	36	0,40%			21	58,3%	15	41,7%
tatrzański	1	0,03%			1	100,0%		

Objaśnienia:

- 1) Jedna osoba może być wykazana w kilku rubrykach.
- 2) W stosunku do ogółu zgłoszonych zachorowań i podejrzeń zachorowań na gripę.
- 3) W stosunku do ogółu osób skierowanych do szpitala z powodu grypy lub podejrzenia grypy.

**Zgony z powodu grypy i podejrzeń grypy w okresie
od 1 stycznia do 7 grudnia 2021 r. wg wieku i powiatów**

Powiat	Ogółem	Wiek (ukończone lata)			
		0-4	5-14	15-64	65+
MAŁOPOLSKA	-	-	-	-	-
bocheński	-	-	-	-	-
brzeski	-	-	-	-	-
chrzanowski	-	-	-	-	-
dąbrowski	-	-	-	-	-
gorlicki	-	-	-	-	-
m. Kraków	-	-	-	-	-
krakowski	-	-	-	-	-
limanowski	-	-	-	-	-
miechowski	-	-	-	-	-
myślenicki	-	-	-	-	-
Nowy Sącz i nowosądecki	-	-	-	-	-
nowotarski	-	-	-	-	-
olkuski	-	-	-	-	-
oświęcimski	-	-	-	-	-
proszowicki	-	-	-	-	-
suski	-	-	-	-	-
Tarnów i tarnowski	-	-	-	-	-
wadowicki	-	-	-	-	-
wielicki	-	-	-	-	-
tatrzański	-	-	-	-	-

wykonał: Adrian Papis

Źródła danych:

Liczby zachorowań, podejrzeń zachorowań oraz zgonów: Dane z okresowych, zbiorczych „Meldunków o zachorowaniach i podejrzaniach zachorowań na grypę”, nadsyłanych do powiatowych stacji sanitarno-epidemiologicznych przez wszystkie jednostki ochrony zdrowia, do których zgłosili się chorzy, oraz dane ze zgłoszeń zgonów nadsyłanych do powiatowych i/lub wojewódzkich stacji sanitarno-epidemiologicznych przez lekarzy, przesyłane przez wojewódzkie stacje sanitarno-epidemiologiczne w formie zagregowanej do Zakładu Epidemiologii NIZP-PZH.

W "Meldunkach" - zgodnie z definicją grypy przyjętą na potrzeby nadzoru nad chorobami zakaźnymi w krajach Unii Europejskiej (Dz.U. L 262 z 27.9.2012) - wykazuje się grypę (rozpoznaną klinicznie i/lub laboratoryjnie) oraz wszystkie rozpoznane klinicznie zachorowania grypopodobne i ostre zakażenia dróg oddechowych spełniające kryteria definicji.