

MINISTERSTWO ROLNICTWA I ROZWOJU WSI
ZINTEGROWANY SYSTEM ROLNICZEJ INFORMACJI RYNKOWEJ - (ZSRIR)

(podstawa prawna: ustawa o rolniczych badaniach rynkowych z dnia 30 marca 2001 r.)

WYDZIAŁ INFORMACJI RYNKOWEJ I STATYSTYKI ROLNEJ

Rynek wołowiny i cielęciny

(informacja tygodniowa¹)

NR 20/2021

Czwartek, 27 maja 2021 r.

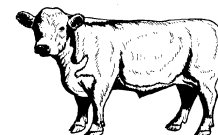

Notowania² w okresie: 17.05 –23.05.2021r.

1. Ceny zakupu bydła rzeźnego w Polsce

Tablica 1. Zbiorcze zestawienie danych dotyczących zakupionego bydła rzeźnego w ubojniach w kraju

POLSKA											
Kategoria bydła	CENA ZAKUPU*						Średnia masa tuszy cieplej		Liczba sztuk Zmiana tyg. [%]	Struktura skupu	
	wg w.ż.* [zł/kg]	dla mpc** [zł/tonę]	dla mps** [zł/tonę]	Zmiana ceny [%]			[kg]	Zmiana tyg. [%]		[%]	Zmiana tyg. [w pkt. %]
	2021-05-23	2021-05-23	2021-05-23	tyg.	miesięczna	roczna	2021-05-23	[%]	2021-05-23	[w pkt. %]	
Bydło ogółem	7,09	13 685	13 958	0,7	0,6	19,8	323,9	0,0	1,2	100,0	-
bydło 8-12 m-cy (Z)	7,21	13 380	13 647	4,4	-2,4	23,7	263,1	12,7	-35,0	0,1	0,0
byki 12-24 m-ce (A)	7,73	14 502	14 792	0,3	0,4	20,9	353,3	0,3	-1,6	36,6	-1,0
byki > 24 m-cy (B)	7,74	14 529	14 819	0,7	0,3	22,6	385,2	-0,8	5,9	10,5	0,5
wolce > 12 m-cy (C)	--	*	*	--	--	--	*	--	--	0,0	--
krowy (D)	5,71	11 730	11 965	0,1	2,0	21,3	287,5	-0,5	-4,7	28,6	-1,8
jałówki > 12 m-cy (E)	7,24	13 976	14 255	1,1	0,9	14,6	295,9	0,7	12,2	24,2	2,4

* - jest to cena netto (bez VAT) zapłacona dostawcom bydła za dostarczony do rzeźni pełnowartościowy żywiec wołowy na bazie franco zakład. Cena ta zawiera również wszelkie dodatkowe płatności (premie, nagrody itp.) niezależnie od okresu w jakim zostały wypłacone.

** - w.ż.- waga żywa (cenę za wagę żywą wyliczono stosując średnie wskaźniki wydajności rzeźnej uzyskane w Polsce (średnia ważona) w latach 2011-2015: bydło ogółem - 0,518 (było 0,507); byki do 2 lat - 0,533 (było 0,539); byki > 2 lat - 0,533 (było 0,535); wolce - 0,521 (było 0,540); krowy - 0,487 (było 0,465) i jałówki – 0,518 (było 0,516),

mpc - masa poubojowa ciepła, mps - masa poubojowa schłodzona,

*** z uwagi na ustawowy obowiązek nieidentyfikowalności danych, ceny nie podano

Źródło: Zintegrowany System Rolniczej Informacji Rolniczej (ZSRIR – MRiRW)

¹ Wersja biuletynu z prezentacją graficzną danych publikowana jest w ostatnim tygodniu każdego miesiąca.

² Badanie cen zakupu i cen sprzedaży w zakładach mięsnych prowadzone jest na reprezentatywnej próbie. Ceny zakupu rejestrowane są dla klas SEUROP wg Rozporządzenia Parlamentu Europejskiego i Rady (UE) nr 1308/2013 z dnia 17 grudnia 2013 r. ustanawiającego wspólną organizację rynków produktów rolnych oraz uchylającego rozporządzenia Rady (EWG) nr 922/72, (EWG) nr 234/79, (WE) nr 1037/2001 i (WE) nr 1234/2007 (Dz. Urz. UE L 347 z 20.12.2013, z późn. zm.) i wg Rozporządzenia wykonawczego Komisji (UE) 2017/1184 z dnia 20 kwietnia 2017 r. ustanawiające zasady stosowania rozporządzenia Parlamentu Europejskiego i Rady (UE) nr 1308/2013 w odniesieniu do unijnych skal klasyfikacji tusz wołowych, wieprzowych i baranich oraz raportowania cen rynkowych niektórych kategorii tusz i żywych zwierząt (Dz. Urz. UE L 171 z 04.07.2017) oraz rozporządzenia Ministra Rolnictwa i Rozwoju Wsi z dnia 4 lutego 2009 r. w sprawie szczegółowego sposobu oznaczania klasy jakości handlowej tusz wołowych (Dz. U. Nr 28, poz. 180 z późn. zm.). Ceny zakupu rejestrowane są dla masy poubojowej schłodzonej.

Badanie cen targowiskowych prowadzone jest na targowiskach na których dokonywany jest obrót bydłem a ceny rejestrowane są jako średnie arytmetyczne zrealizowanych transakcji

Wykorzystanie możliwe z dokładnym podaniem źródła

Z i n t e g r o w a n y S y s t e m
R o l n i c z e j I n f o r m a c j i R y n k o w e j

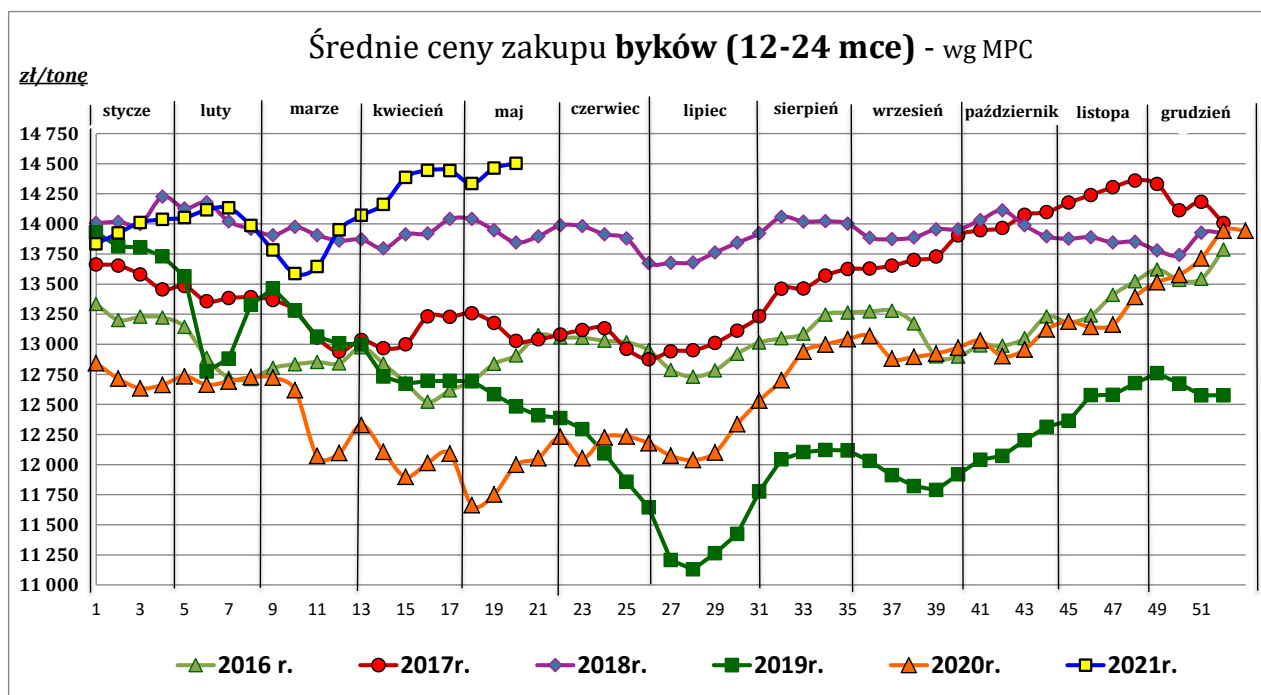
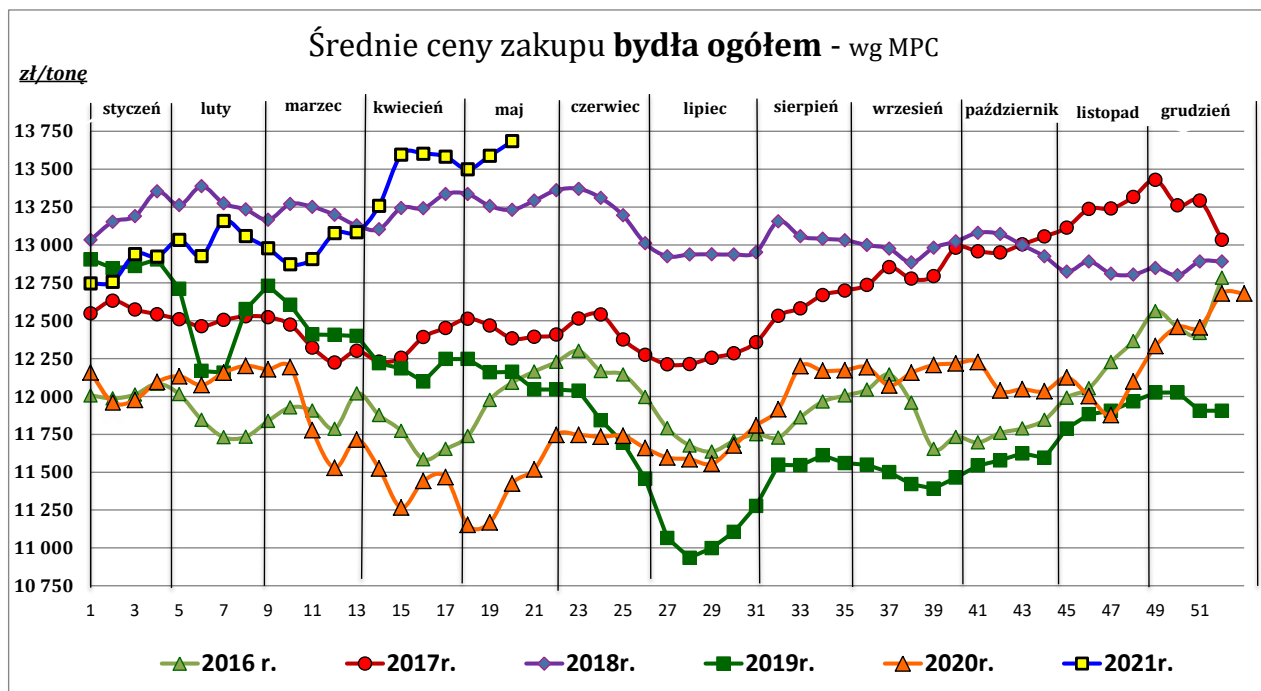

Wykorzystanie możliwe z dokładnym podaniem źródła

**Zintegrowany System
Rolniczej Informacji Rynkowej**

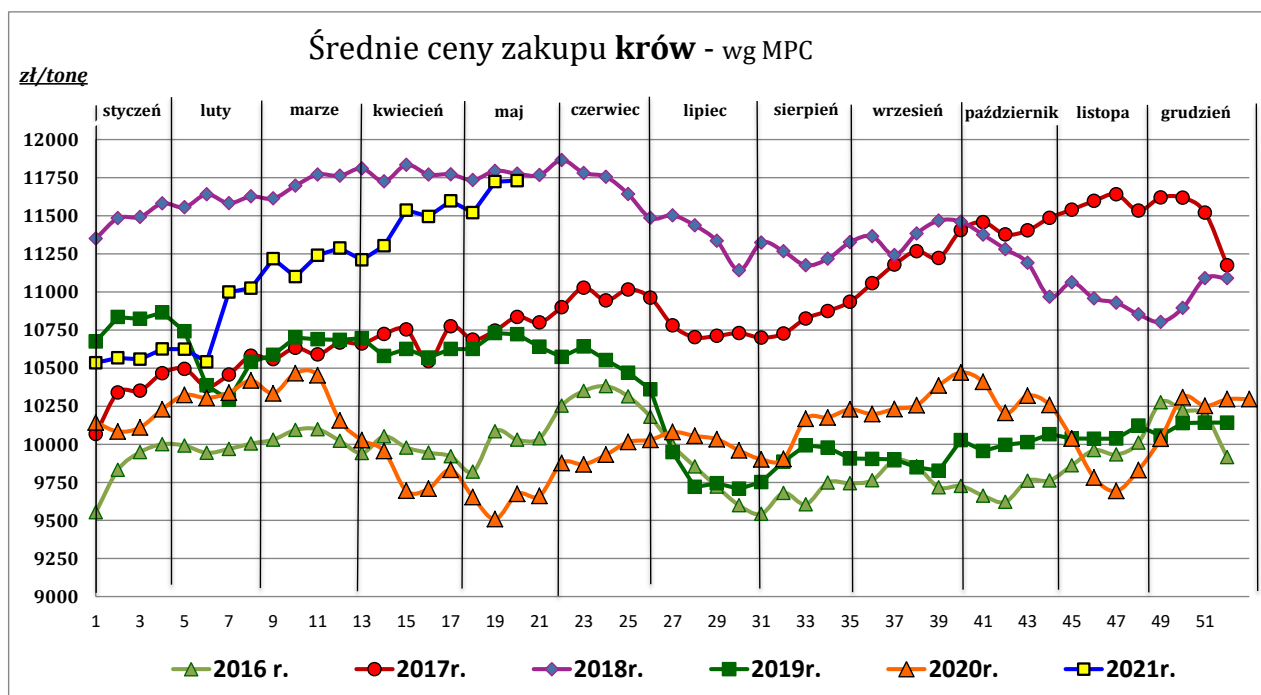
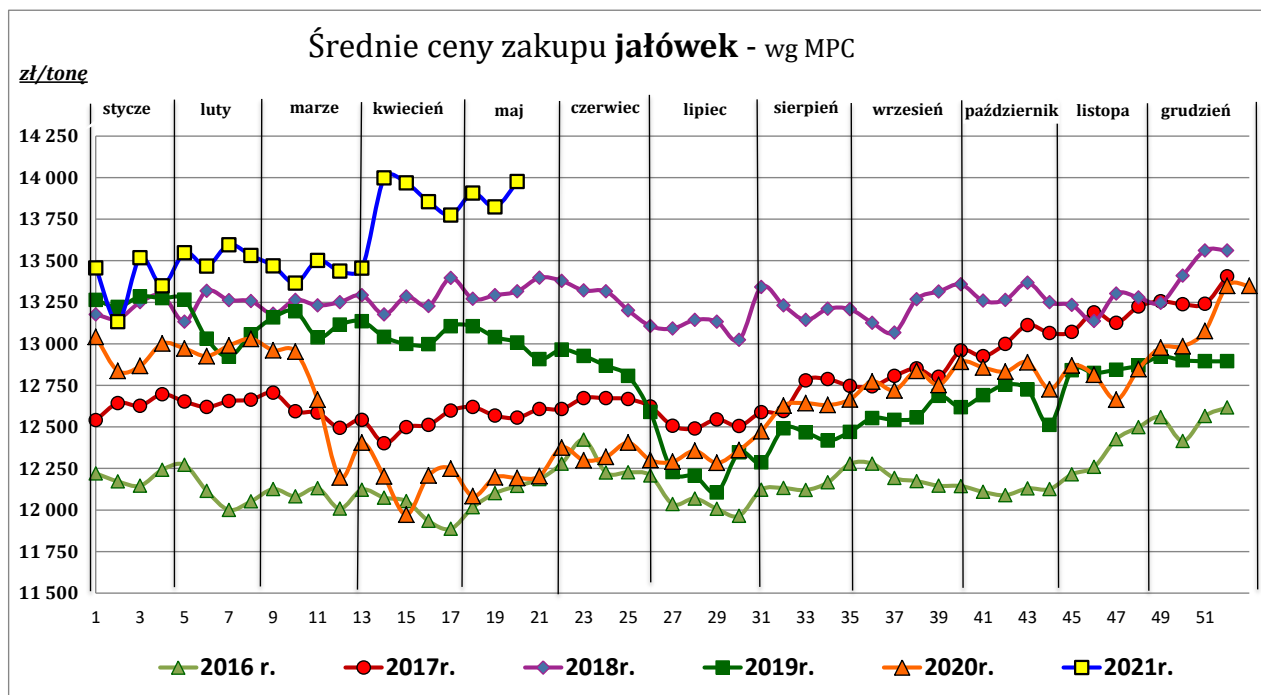

Źródło: Zintegrowany System Rolniczej Informacji Rynkowej (ZSRIR – MRiRW)

Tablica 2. Zbiorcze zestawienie danych dotyczących zakupu bydła rzeźnego wg makroregionów

MAKROREGION									
Kategoria bydła	Cena zakupu				Średnia tuszy masa cieplej		Zmiana tyg. poziomu uboju [%]	Struktura zakupu	
	wg w.ż. [zł/kg]	dla mpc [zł/tonę]	dla mps [zł/tonę]	Zmiana tyg. [%]	[kg]	Zmiana tyg. [%]		[%]	Zmiana tyg. [w pkt.%]
	2021-05-23	2021-05-23	2021-05-23	2021-05-23	2021-05-23	2021-05-23		2021-05-23	2021-05-23
Centralny									
Bydło ogółem	7,24	13 981	14 260	1,1	327,0	-0,2	-0,8	100,0	-
bydło 8-12 m-cy (Z)	6,81	12 629	12 881	1,9	262,5	11,7	-50,0	0,0	0,0
byki 12-24 m-ce (A)	7,82	14 664	14 957	0,6	354,0	0,4	-7,9	37,4	-2,9
byki > 24 m-cy (B)	7,76	14 550	14 841	0,7	387,7	-2,1	7,5	12,8	1,0
wolce > 12 m-cy (C)	--	--	--	--	--	--	--	--	--
krowy (D)	5,83	11 973	12 212	0,1	284,1	-0,5	-8,7	23,9	-2,1
jałówki > 12 m-cy (E)	7,36	14 213	14 497	2,5	297,6	0,9	17,6	25,8	4,0
Południowy									
Bydło ogółem	7,09	13 688	13 962	0,9	320,4	0,1	1,0	100,0	-
bydło 8-12 m-cy (Z)	7,39	13 712	13 986	4,6	263,3	13,3	-25,0	0,1	0,0
byki 12-24 m-ce (A)	7,74	14 523	14 813	0,7	350,7	-0,3	3,3	37,8	0,8
byki > 24 m-cy (B)	7,77	14 577	14 868	0,8	377,8	1,0	2,6	8,8	0,1
wolce > 12 m-cy (C)	--	*	*	--	*	--	--	--	--
krowy (D)	5,78	11 873	12 111	0,7	287,8	-0,6	-5,3	29,8	-2,0
jałówki > 12 m-cy (E)	7,21	13 911	14 190	0,2	291,8	0,3	5,7	23,6	1,0
Północny									
Bydło ogółem	6,05	11 685	11 919	-1,4	323,3	1,0	17,5	100,0	-
bydło 8-12 m-cy (Z)	--	--	--	--	--	--	--	--	--
byki 12-24 m-ce (A)	6,79	12 731	12 986	-4,0	369,4	2,5	33,5	24,4	2,9
byki > 24 m-cy (B)	7,36	13 809	14 085	0,3	416,5	1,2	15,6	5,5	-0,1
wolce > 12 m-cy (C)	--	--	--	--	--	--	--	--	--
krowy (D)	5,15	10 568	10 779	-0,7	297,0	-0,8	12,2	52,9	-2,5
jałówki > 12 m-cy (E)	6,37	12 296	12 542	-3,5	308,9	0,7	15,5	17,2	-0,3

*- z uwagi na ustawowy obowiązek nieidentyfikowalności danych, ceny nie podano

** - z uwagi na brak porównywalności w obecnym tygodniu, danych nie podano

Makroregiony skupu bydła oraz sprzedaży wołowiny w cwiertusach

Nazwa makroregionu	Województwa wchodzące w skład makroregionu
centralny	kujawsko-pomorskie, mazowieckie, łódzkie, wielkopolskie, lubuskie
południowy	lubelskie, małopolskie, podkarpackie, świętokrzyskie, dolnośląskie, opolskie, śląskie
północny	podlaskie, pomorskie, warmińsko-mazurskie, zachodnio-pomorskie

Wykorzystanie możliwe z dokładnym podaniem źródła

**Z i n t e g r o w a n y S y s t e m
R o l n i c z e j I n f o r m a c j i R y n k o w e j**

2. Ceny sprzedaży wołowiny w Polsce

Tablica 3. Średnie ceny sprzedaży netto (bez VAT) i struktura sprzedaży ćwierci wołowych w ubojniach bydła (kraj).

TOWAR	CENA [zł/tona]		Zmiana tygodniowa ceny [%]	Struktura sprzedaży			Wielkość sprzedaży zmiana tyg. [%]
	23.05.2021	2021-05-16		23.05.2021	2021-05-16	Zmiana tygodniowa [%]	
POLSKA							
Ćwierci z buhajków do 2 lat - OGÓLEM	14 304	14 063	1,7	100,00	100,00	--	8,7
ćwierci przednie	13 032	12 283	6,1	12,32	10,59	16,3	26,4
ćwierci tylne	17 824	17 630	1,1	16,98	10,96	55,0	68,5
ćwierci kompensowane	13 680	13 806	-0,9	70,70	78,45	-9,9	-2,0
Ćwierci z krów rzeźnych - OGÓLEM	11 722	10 974	6,8	100,00	100,00	--	16,3
ćwierci przednie	*	*	--	4,00	3,65	--	--
ćwierci tylne	*	19 066	--	6,78	1,93	--	--
ćwierci kompensowane	11 342	10 878	4,3	89,22	94,42	-5,5	9,9
CENTRALNY							
Ćwierci z buhajków do 2 lat - OGÓLEM	14 322	14 251	0,5	100,00	100,00	--	-16,0
ćwierci przednie	14 084	*	--	19,81	0,67	--	--
ćwierci tylne	*	*	--	0,89	0,60	--	--
ćwierci kompensowane	14 375	14 250	0,9	79,29	98,73	-19,7	-32,6
Ćwierci z krów rzeźnych - OGÓLEM	12 094	11 458	5,5	100,00	100,00	--	33,1
ćwierci przednie	--	--	--	0,00	0,00	--	--
ćwierci tylne	--	12 800	--	0,00	2,34	--	--
ćwierci kompensowane	12 094	11 426	5,8	100,00	97,66	2,4	36,3
POŁUDNIOWY							
Ćwierci z buhajków do 2 lat - OGÓLEM	15 232	14 655	3,9	100,00	100,00	--	34,5
ćwierci przednie	12 042	12 249	-1,7	13,97	28,14	-50,4	-33,2
ćwierci tylne	17 871	17 687	1,0	36,77	29,20	26,0	69,4
ćwierci kompensowane	14 166	14 166	0,0	49,26	42,67	15,4	55,3
Ćwierci z krów rzeźnych - OGÓLEM	13 617	12 013	13,4	100,00	100,00	--	14,8
ćwierci przednie	*	*	--	1,28	2,46	--	--
ćwierci tylne	*	*	--	38,57	5,32	--	--
ćwierci kompensowane	10 888	11 377	-4,3	60,15	92,21	-34,8	-25,1
PÓLNOCNY							
Ćwierci z buhajków do 2 lat - OGÓLEM	12 554	12 866	-2,4	100,00	100,00	--	9,5
ćwierci przednie	--	--	--	0,00	0,00	--	--
ćwierci tylne	--	--	--	0,00	0,00	--	--
ćwierci kompensowane	12 554	12 866	-2,4	100,00	100,00	0,0	9,5
Ćwierci z krów rzeźnych - OGÓLEM	10 242	10 013	2,3	100,00	100,00	--	-0,4
ćwierci przednie	*	*	--	10,92	7,96	--	--
ćwierci tylne	--	--	--	0,00	0,00	--	--
ćwierci kompensowane	10 329	10 055	2,7	89,08	92,04	-3,2	-3,7

* - z uwagi na ustawy o obowiązek nieidentyfikowalności danych, ceny nie podano.

Makroregiony skupu bydła oraz sprzedaży wołowiny w ćwierćtuszach

Nazwa makroregionu	Województwa wchodzące w skład makroregionu
centralny	kujawsko-pomorskie, mazowieckie, łódzkie, wielkopolskie, lubuskie
południowy	lubelskie, małopolskie, podkarpackie, świętokrzyskie, dolnośląskie, opolskie, śląskie
północny	podlaskie, pomorskie, warmińsko-mazurskie, zachodnio-pomorskie

Wykorzystanie możliwe z dokładnym podaniem źródła

Z i n t e g r o w a n y S y s t e m
R o l n i c z e j I n f o r m a c j i R y n k o w e j

Tablica 4. Średnie ceny sprzedaży netto (bez VAT) elementów mięsa wołowego (kraj) w okresie: 17.05 – 23.05.2021 r.

Makroregion	Cena sprzedaży [zł/tonę]		Tygodniowa zmiana ceny [%]	
	rostbef z/k	udziec b/k	rostbef z/k	udziec b/k
Ogółem kraj	27 183	25 955	-8,0	-0,2
Centralny	26 114	23 370	--	--
Południowy	32 463	26 196	10,3	-0,7
Północny	31 280	27 399	-1,1	0,8

* - z uwagi na ustawowy wymóg nieidentyfikowalności danych, ceny nie podano

3. Ceny bydła żywego³ w Polsce

3.1 Ceny cieląt i młodego bydła opasowego w handlu hurtowym

Tablica 5. Średnie ceny zakupu cieląt płci męskiej oraz młodego bydła opasowego

Kategoria bydła	Jednostka	Cena zakupu			Zmiana ceny	
		23.05.2021	16.05.2021	17.05.2020	tyg. [%]	roczna [%]
Byczki od 8 dni do 4 tygodni - typ mleczny	zł/szt	664,04	684,22	613,06	-2,9	8,3
Byczki od 8 dni do 4 tygodni - typ mięsny	zł/szt	961,65	944,48	772,38	1,8	24,5
Młode bydło opasowe 6-12 m-cy	zł/kg w.ż.	nld	nld	--	--	--

* - prezentowane ceny są cenami netto (bez VAT)

nld - niewystarczająca liczba danych do prezentacji

³ - W handlu hurtowym bydlęciem żywym badane ceny byczków od 8 dni do 4 tygodni dotyczą cieląt przeznaczonych do dalszego chowu pochodzących od bydła ras mlecznych w przypadku typu mlecznego oraz od bydła ras mięsnych, ogólnoużytkowych i krzyżówek z rasami mięsnymi w przypadku typu mięsnego

- W handlu targowiskowym monitorowane są występujące na tym rynku kategorie bydła

Wykorzystanie możliwe z dokładnym podaniem źródła

Z i n t e g r o w a n y S y s t e m
R o l n i c z e j I n f o r m a c j i R y n k o w e j

3.2 Ceny bydła na targowiskach

Tablica 6. Średnie krajowe ceny bydła uzyskane w transakcjach targowiskowych

Kategoria informacji	Tydzień		Zmiana
	2020.05.21	2020.05.14	tygodniowa [%]
<u>cielęta 60-100 kg</u>			
cena min. w zł/kg	--	14,25	--
cena max. w zł/kg	--	14,50	--
<i>cena średnia w zł/kg</i>	*	14,33	--
szacunkowa podaż w szt	--	130	--
szacunkowa sprzedaż w szt	--	82	--
wsk. warunków atmosferycznych *	--	3,0	--
<u>młode bydło opasowe</u>			
cena min. w zł/kg	--	--	--
cena max. w zł/kg	--	--	--
<i>cena średnia w zł/kg</i>	*	*	--
szacunkowa podaż w szt	--	--	--
szacunkowa sprzedaż w szt	--	--	--
wsk. warunków atmosferycznych *	--	--	--
<u>krowy wybrakowane</u>			
cena min. w zł/kg	--	--	--
cena max. w zł/kg	--	--	--
<i>cena średnia w zł/kg</i>	*	*	--
szacunkowa podaż w szt	--	--	--
szacunkowa sprzedaż w szt	--	--	--
wsk. warunków atmosferycznych *	--	--	--

** - wsk. war. atmosferycznych zawiera się między liczbą 1 a 3 i jest średnią arytmetyczną z zanotowanych na targowiskach w dniu badań, jednego z trzech stopni pogody: 1-zła, 2-przebiegła i 3-dobra.

* - z uwagi na ustawowy wymóg nieidentyfikowalności danych, ceny nie podano

Metodyka badań targowiskowych

Notowania cen bydła na targowiskach realizowane są w 13 województwach w kraju (oprócz⁴: lubuskiego, opolskiego i zachodnio-pomorskiego) na maksymalnie 90 reprezentatywnych targowiskach.

Pod pojęciem targowisko rozumiany jest zorganizowany rynek lokalny, którego dominującymi uczestnikami są okoliczni producenci rolni.

Prezentowane ceny są cenami średnimi arytmetycznymi obliczonymi z odnotowanej liczby zawartych transakcji, tylko dla bydła w określonym wieku i przedziale wagowym:

1. cielęta do chowu lub na rzeź o wadze 60 – 100 kg, zarówno buhajki jak i jałówki,
2. młode bydło opasowe od 6 do 12 miesięcy,
3. krowy wybrakowane po selekcji i starsze powyżej 6 lat

Zestawienie cen dotyczy ostatniego tygodnia, natomiast na poszczególnych targowiskach badania cen dokonywane są raz w tygodniu, raz na dwa tygodnie lub raz w miesiącu (w zwyczajowo przyjęty dzień targowy lub w jeden z kilku dni targowych).

Obroty na tych rynkach mają charakter lokalny.

Notowań cen dokonują pracownicy Ośrodków Doradztwa Rolniczego

Uwaga:

Analiza handlu zagranicznego za okres I-III 2021r. (dane wstępne) oraz uboje bydła w okresie: styczeń – marzec 2021 r. są zamieszczone w wersji EXCEL biuletynu.

Biuletyn „*Rynek wołowiny i cielęciny*” ukazuje się w każdy czwartek.

Informacje zamieszczane w tym biuletynie przekazywane są przez współpracujące z nami podmioty na podstawie Ustawy o badaniach rynkowych z dn. 30 marca 2001r.

Wydawca:

Ministerstwo Rolnictwa i Rozwoju Wsi,

Departament Rynków Rolnych

ul. Wspólna 30, 00-930 Warszawa,

tel. (022) 623-16-33, fax (022) 623-27-06

Internet: <http://www.minrol.gov.pl>, E-mail: biuletyn@minrol.gov.pl

Autor: Anna Pankiewicz tel. (022) 623-16-33 E-mail: Anna.Pankiewicz@minrol.gov.pl

⁴ w w/w województwach bydło w handlu targowiskowym nie występuje bądź ma charakter incydentalny