

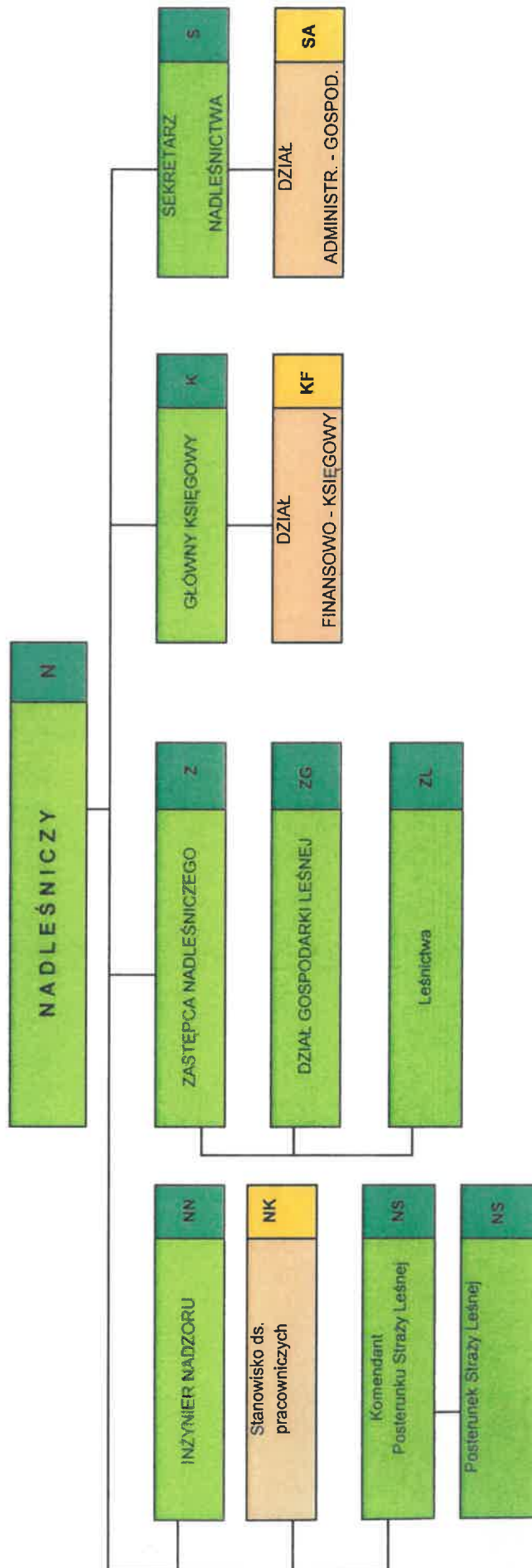

## SCHEMAT ORGANIZACYJNY NADLEŚNICTWA TUREK



## Wykaz leśnictw

- 01/ Leśnictwo Brudzew
- 02/ Leśnictwo Czarny Las
- 03/ Leśnictwo Krwony
- 04/ Leśnictwo Linne
- 05/ Leśnictwo Uniejów
- 06/ Leśnictwo Cisew
- 07/ Leśnictwo Grzymiszew
- 08/ Leśnictwo Imielków
- 09/ Leśnictwo Kotwasice
- 10/ Leśnictwo Wrząca
- 11/ Leśnictwo Wyszyna
- 12/ Leśnictwo Zdrojki



## WYKAZ

**pracowników wyznaczonych do udzielania pierwszej pomocy przedmedycznej oraz wykonywania czynności w zakresie ochrony przeciwpożarowej i ewakuacji pracowników**

### **I. Wykaz pracowników wyznaczonych do udzielania pierwszej pomocy przedmedycznej w siedzibie nadleśnictwa:**

1. Dariusz Lewandowski – tel. 606 906 035 (ratownik przedmedyczny)
2. Paweł Ficner – tel. 606 916 236 (ratownik przedmedyczny)
3. Leszek Taranek - tel. 604 221 787 (ratownik przedmedyczny)
4. Zygmunt Wilamowski (zaplecze gospodarcze)- tel. 606 906 031 (ratownik przedmedyczny)

### **II. Wykaz pracowników wyznaczonych do udzielania pierwszej pomocy przedmedycznej w terenie:**

|                      |   |
|----------------------|---|
| LEŚNICTWO KRWONY     | Paweł Stroiwas, tel. 604 489 670 (ratownik przedmedyczny)   |
| LEŚNICTWO WRZĄCA     | Arkadiusz Misiak, tel. 604 486 829 (ratownik przedmedyczny)   |
| LEŚNICTWO ZDROJKI    | Radosław Szociński tel. 606 915 576 (ratownik przedmedyczny)  |
| LEŚNICTWO CISEW      | Adam Karolak, tel. 604 221 897 (ratownik przedmedyczny)   |
| LEŚNICTWO WYSZYNA    | Bartosz Nerczyński, tel. 604 487 549  |
| LEŚNICTWO UNIEJÓW    | Zbigniew Boczek, tel. 604 483 856 (ratownik przedmedyczny)  |
| LEŚNICTWO BRUDZEW    | Paweł Moszczyński, tel. 604 492 138   |
| LEŚNICTWO CZARNY LAS | Edyta Zawadzka-Cudzich tel. 604 491 364   |
| LEŚNICTWO GRZYMISZEW | 1. Grzegorz Paczkowski tel. 604 486 724 (ratownik przedmedyczny) 2. Krzysztof Gromada, tel. 604 486 891(ratownik przedmedyczny) |
| LEŚNICTWO KOTWASICE  | 1. Krzysztof Szczap, tel. 604 487 276 (ratownik przedmedyczny) 2. Sergiusz Jaroński tel. 660 494 258 (ratownik przedmedyczny)   |
| LEŚNICTWO LINNE      | Sławomir Biniek , tel. 606 906 033 (ratownik przedmedyczny)   |
| LEŚNICTWO IMIEŁKÓW   | Waldemar Połatyński, tel. 604 487 295 (ratownik przedmedyczny)  |
| STRAŻ LEŚNA          | Leszek Taranek tel. 604 221 787 (ratownik przedmedyczny)  |

### **III. Pracownik wyznaczony do wykonywania czynności w zakresie ochrony przeciwpożarowej i ewakuacji pracowników**

1. Szymon Wasiak - tel. 604 486 703

**Wykaz zastępstw w leśnictwach**

| <b>Lp.</b> | <b>Imię i nazwisko leśniczego</b> | <b>Imię i nazwisko zastępującego</b>              |
|------------|-----------------------------------|---|
| 1.         | Paweł Moszczyński                 | Nadleśniczy każdorazowo<br>wyznacza zastępującego |
| 2.         | Wojciech Rusek                    | Edyta Zawadzka-Cudzich                            |
| 3.         | Paweł Stroiwąs                    | Katarzyna Grzelczak                               |
| 4.         | Przemysław Plichta                | Sławomir Biniek                                   |
| 5.         | Witold Ochapski                   | Zbigniew Boczek                                   |
| 6.         | Jacek Trocha                      | Adam Karolak                                      |
| 7.         | Grzegorz Paczkowski               | Krzysztof Gromada                                 |
| 8.         | Waldemar Połatyński               | Nadleśniczy każdorazowo<br>wyznacza zastępującego |
| 9.         | Krzysztof Szczap                  | Sergiusz Jaroński                                 |
| 10.        | Arkadiusz Misiak                  | Aleksandra Wiatrowska                             |
| 11.        | Bartosz Nerczyński                | Klaudia Czupryńska                                |
| 12.        | Radosław Szociński                | Piotr Wałaszyński                                 |
| 13.        | Podleśniczy                       | Leśniczy danego leśnictwa                         |

### Wykaz zastępstw w biurze nadleśnictwa

| Lp. | Stanowisko   | Stanowisko zastępujące   |
|-----|--|--|
| 1.  | Nadleśniczy  | Zastępca Nadleśniczego   |
| 2.  | Zastępca Nadleśniczego   | Nadleśniczy  |
| 3.  | Gł. Księgowy   | Stanowisko ds. ekon. i wynagrodzeń   |
| 4.  | Inżynier nadzoru   | -----  |
| 5.  | Sekretarz nadleśnictwa   | Stanowisko ds. inwestycji, remontów i gospodarki mieszkaniowej   |
| 6.  | Komendant Posterunku S. L.   | St. Strażnik leśny   |
| 7.  | Stanowisko ds. użytkowania lasu i obrotu drewnem                   | Stanowisko ds. marketingu i handlu drewnem   |
| 8.  | Stanowisko ds. marketingu i handlu drewnem                         | Stanowisko ds. użytkowania lasu i obrotu drewnem   |
| 9.  | Stanowisko ds. zagospodarowania lasu<br>I administrator SILP       | Stanowisko ds. ochrony lasu i łowiectwa<br>II administrator SILP   |
| 10. | Stanowisko ds. ochrony lasu i łowiectwa                            | Stanowisko ds. edukacji leśnej i lasów niepaństwowych  |
| 11. | Stanowisko ds. edukacji leśnej i lasów niepaństwowych              | Stanowisko ds. zagospodarowania lasu   |
| 11. | Stanowisko ds. geomatyki i urządzania lasu<br>I administrator SILP | Stanowisko ds. stanu posiadania<br>II administrator SILP   |
| 12. | Stanowisko ds. stanu posiadania                                    | Stanowisko ds. geomatyki i urządzania lasu   |
| 13. | Stanowisko ds. adm.-gospodarczych                                  | Stanowisko ds. administracyjnych   |
| 14. | Stanowisko ds. administracyjnych                                   | Stanowisko ds. adm.-gospodarczych  |
| 14. | Stanowisko ds. pracowniczych                                       | Stanowisko ds. ekon. i wynagrodzeń ( w zakresie weryfikacji i kontroli merytorycznej delegacji/wniosków o zwrot kosztów przejazdu) |
| 15. | Stanowisko ds. inwestycji, remontów i gosp. mieszkaniowej          | Sekretarz Nadleśnictwa   |
| 16. | Stanowisko ds. ekonomicznych i wynagrodzeń                         | Główny księgowy  |
| 17. | Stanowisko ds. finansowo-księgowych 1                              | Stanowisko ds. finansowo-księgowych 2  |
| 18. | Stanowisko ds. finansowo-księgowych 2                              | Stanowisko ds. finansowo-księgowych 1  |
| 19. | St. Strażnik leśny   | Komendant Posterunku S.L.  |

**PROTOKÓŁ zdawczo – odbiorczy**  
**stanowiska ds. .... w Nadleśnictwie Turek**

W dniu ..... w siedzibie Nadleśnictwa Turek Przekazujący/-a .....  
..... zatrudniony/-a na stanowisku .....  
..... przekazał/-a a Przejmujący/-a .....  
zatrudniony/-a na stanowisku .....  
przyjął/-ęła stanowisko ds. .... w obecności .....  
..... (imię i nazwisko właściwego przełożonego,  
stanowisko)

Szczegółowe dane dotyczące przekazania przejęcia zawierają następujące załączniki do niniejszego protokołu:

1. Wykaz przekazanych spraw w toku (nie zakończonych)
2. Wykaz przekazanej dokumentacji (tzw. sprawy czerwone) – w toku jak i zakończone, a nie przekazane do archiwum

**UWAGA:**

Sprawy zakończone w systemie EZD przekazujący zobowiązany jest do ich archiwizacji w uzgodnieniu z koordynatorem EZD.

Protokół niniejszy sporządzono w trzech jednobrzmiących egzemplarzach, z których po jednym otrzymują: Przekazujący, Przejmujący, Nadleśnictwo Turek.

Osoby biorące udział w czynności przekazania-przejęcia stanowiska zgłosiły następujące uwagi:

.....  
.....  
.....

Na tym protokół zakończono i po przeczytaniu podpisano.

Przekazujący:

W obecności:

Przejmujący: