



Nadleśnictwo Wipsowo

Zarządzenie Nr 24/2023

Nadleśniczego Nadleśnictwa Wipsowo

z dnia 19 kwietnia 2023 roku

(znak spr.: NK.012.8.2023)

w sprawie wprowadzenia zmian do Regulaminu Organizacyjnego
Nadleśnictwa Wipsowo

Na podstawie art. 35 ust. 1 pkt 2 ustawy z dnia 28 września 1991 r. o lasach, § 22 ust. 3 Statutu Państwowego Gospodarstwa Leśnego Lasy Państwowe, stanowiącego załącznik do zarządzenia Nr 50 Ministra Ochrony Środowiska, Zasobów Naturalnych i Leśnictwa z dnia 18 maja 1994 r. w sprawie nadania Statutu Państwowemu Gospodarstwu Leśnemu Lasy Państwowe oraz § 2 Zarządzenia nr 90 Dyrektora Generalnego Lasów Państwowych z dnia 12 grudnia 2012 r. w sprawie ramowego regulaminu organizacyjnego nadleśnictwa (Znak:EO-014-24/2012), zarządzam co następuje:

§ 1

Wprowadzam do stosowania Aneks nr 12 z dnia 19.04.2023 r. do Regulaminu Organizacyjnego Nadleśnictwa Wipsowo obowiązującego od dnia 01 czerwca 2017 r. wprowadzonego w życie Zrządzeniem Nr 5/2017 Nadleśniczego Nadleśnictwa Wipsowo z dnia 22 maja 2017 r. w sprawie wprowadzenia regulaminu organizacyjnego nadleśnictwa z późniejszymi zmianami, stanowiący załącznik do niniejszego zarządzenia.

§ 2

Zarządzenie wchodzi w życie z dniem podpisania.



NADLEŚNICZY
Nadleśnictwa Wipsowo
Mirostaw Krawczyk

Aneks Nr 12

z dnia 19 kwietnia 2023 roku
do Regulaminu Organizacyjnego Nadleśnictwa Wipsowo

W Regulaminie Organizacyjnym Nadleśnictwa Wipsowo obowiązującym od dnia 01 czerwca 2017 roku, wprowadzonym w życie Zrządzeniem Nr 5/2017 Nadleśniczego Nadleśnictwa Wipsowo z dnia 22 maja 2017 r. w sprawie wprowadzenia regulaminu organizacyjnego nadleśnictwa z późniejszymi zmianami, wprowadza się następujące zmiany:

§ 1

1. Załącznikowi Nr 1 do Regulaminu Organizacyjnego Nadleśnictwa Wipsowo - Schemat organizacyjny Nadleśnictwa Wipsowo nadaje się treść jak w załączniku nr 1 do niniejszego aneksu.
2. Załącznik Nr 3 do Regulaminu Organizacyjnego Nadleśnictwa Wipsowo - WYKAZ OSÓB upoważnionych do stosowania funkcji GLOBAL Nadleśnictwa Wipsowo otrzymuje brzmienie jak w załączniku nr 2 do niniejszego aneksu.

§ 2

Aneks obowiązuje od dnia 19 kwietnia 2023 roku.

NADLEŚNICZY
Nadleśnictwa Wipsowo
Mirosław Krawczyk

Schemat organizacyjny Nadleśnictwa Wipsowo

Załącznik Nr 1 do Aneksu Nr 12

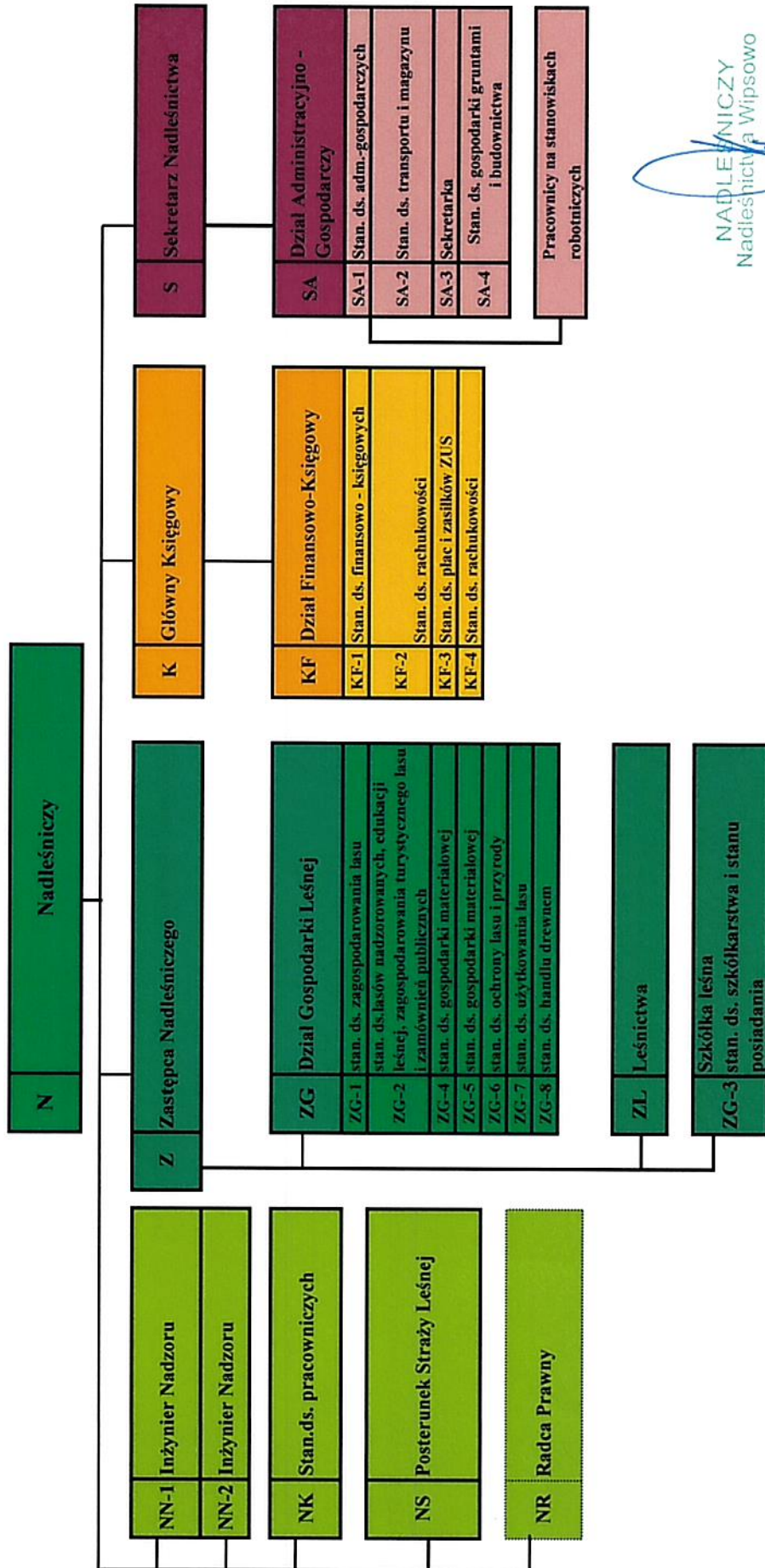

**WYKAZ OSÓB UPOWAŻNIONYCH DO STOSOWANIA
FUNKCJI „GLOBAL” W SILP**

Lp.	Imię i nazwisko
1	Mirosław Krawczyk
2	Łukasz Paprocki
3	Paweł Przybylski
4	Łukasz Ferschke
5	Ewa Chrzanowska
6	Marinetta Sowicka
7	Ewa Matuszak
8	Alfred Borowski
9	Elżbieta Ferschke
10	Roman Gumułka
11	Maciej Gubernat
12	Elżbieta Dzikowska
13	Paulina Rakwał
14	Marzena Tołkacz
15	Małgorzata Zyra
16	Piotr Zdanowicz
17	Jagoda Poświata-Robak
18	Łukasz Podleś
19	Paweł Raczkowski
20	Przemysław Grudzień
21	Łukasz Albert
22	Radosław Kaczyński
23	Krzysztof Fierkowicz
24	Robert Czyżykowski
25	Artur Lewandowski
26	Piotr Cabaj
27	Magdalena Zaleska
28	Tomasz Czelejewski
29	Zbigniew Głodowski
30	Walentyna Zaborna
31	Norbert Lewandowski
32	Maciej Ujma
33	Dariusz Mikuło
34	Krzysztof Kreczman
35	Tomasz Bukowski
36	Sebastian Więclawik
37	Zbigniew Szaj
38	Zbigniew Sokulski
39	Mirosław Wiśniowski
40	Grzegorz Matłoka
41	Piotr Gołębiwski
42	Katarzyna Gubernat
43	Michał Różycki
44	Cezary Duchnowski
45	Patrycja Zielińska
46	Klaudia Kosz
47	Krzysztof Białecki
48	Ewa Kuleszo-Lewandowska
49	Roman Grubecki
50	Oliwia Najdowska
51	Natalia Iwaszko
52	Adam Błaszczuk

NADLEŚNICZY
Nadleśnictwa Wipsowo
Mirosław Krawczyk