



ZARZĄDZENIE Nr 50/2022

**Nadleśniczego Nadleśnictwa Runowo
z dnia 5 grudnia 2022 r.**

w sprawie zmian w Regulaminie Organizacyjnym Nadleśnictwa Runowo wprowadzonym
Zarządzeniem nr 6/2022 Nadleśniczego Nadleśnictwa Runowo
z dnia 08.02.2022 r. (zn.spr. NK.012.2.2022)

zn.spr.: NK.012.3.2022

Na podstawie § 22 ust. 3 i § 25 ust. 3 Statutu Państwowego Gospodarstwa Leśnego Lasy Państwowe stanowiącego załącznik do Zarządzenia Nr 50 Ministra Ochrony Środowiska, Zasobów Naturalnych i Leśnictwa z dnia 18 maja 1994 r. w sprawie nadania Statutu Państwowemu Gospodarstwu Leśnemu Lasy Państwowe oraz Zarządzenia nr 90 Dyrektora Generalnego Lasów Państwowych z dnia 12 grudnia 2012 r. w sprawie ramowego regulaminu organizacyjnego nadleśnictwa,

zarządzam, co następuje:

§ 1

Wprowadza się zmiany w Regulaminie Organizacyjnym Nadleśnictwa Runowo stanowiącym załącznik Zarządzenia nr 6/2022 Nadleśniczego Nadleśnictwa Runowo z dnia 08.02.2022 r., jak niżej:

1. W dziale II § 5 ust. 1 pkt 4 ppkt a) otrzymuje brzmienie:
 - „a) *Dział Administracyjny – Gospodarczy – SA, w tym:*
 - *Specjalista SL ds. administracyjnych SA-1,*
 - *Specjalista SL ds. administracyjnych SA-2,*
 - *Specjalista ds. administracyjnych SA-3,*
 - *Kierowca ciągnika (1).”*
2. Załącznik nr 1 do Regulaminu Organizacyjnego Nadleśnictwa Runowo „Schemat organizacyjny Nadleśnictwa Runowo” otrzymuje brzmienie określone załącznikiem nr 1 do niniejszego zarządzenia.
3. Załącznik nr 3 do Regulaminu Organizacyjnego Nadleśnictwa Runowo „Wykaz osób upoważnionych do stosowania funkcji GLOBAL” otrzymuje brzmienie określone załącznikiem nr 2 do niniejszego zarządzenia.

§ 2

Pozostała treść Regulaminu Organizacyjnego Nadleśnictwa Runowo nie ulega zmianie.

§ 3

Zarządzenie wchodzi w życie z dniem 1 stycznia 2023 r.

§ 4

Otrzymują do wiadomości wszyscy pracownicy Nadleśnictwa Runowo.



NADLEŚNICZY
Nadleśnictwa Runowo
Kamil Walenciuk

Załącznik nr 1 do Regulaminu Organizacyjnego Nadleśnictwa Runowo

Schemat organizacyjny Nadleśnictwa Runowo

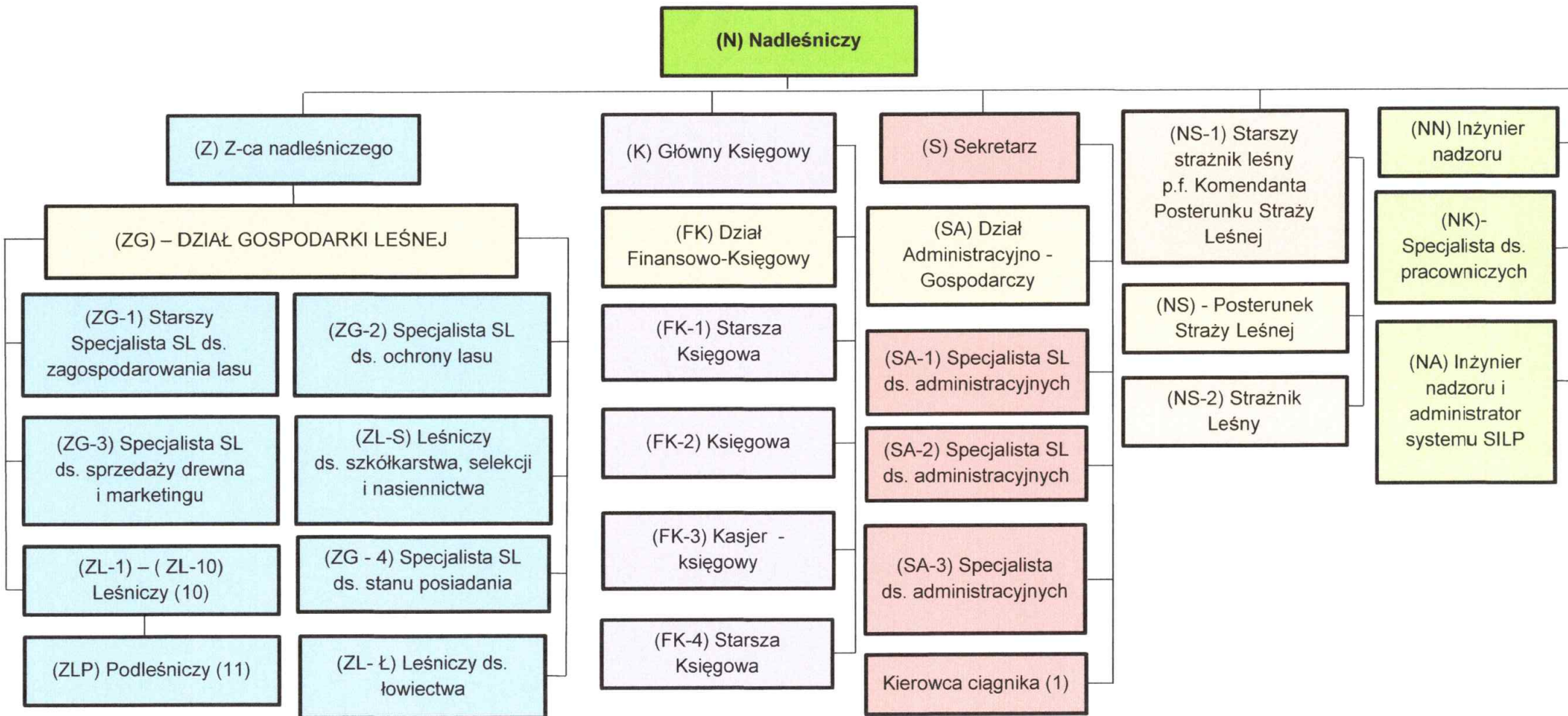

Załącznik nr 3 do Regulaminu Organizacyjnego Nadleśnictwa Runowo

1. Wykaz osób upoważnionych (leśniczych i podleśniczych) do stosowania funkcji GLOBAL na magazynie drewna oraz na tworzonych automatycznie pozycjach planu dla cięć przygodnych.

Lp.	Nazwisko i imię	Stanowisko
1	Domański Robert	Leśniczy Leśnictwa Witosław
2	Kuszeński Mariusz	Leśniczy Leśnictwa Wąwelnio
3	Łuczyński Zenon	Leśniczy Leśnictwa Dąbie
4	Obara Andrzej	Leśniczy Leśnictwa Runowo Młyn
5	Różycka Katarzyna	Leśniczy ds. szkółkarstwa, selekcji i nas.
6	Sobczyk Marek	Leśniczy Leśnictwa Świdwie
7	Stranc Karol	Leśniczy Leśnictwa Nowy Dwór
8	Szadziul Józef	Leśniczy Leśnictwa Chłopigost
9	Zamkowski Michał	Leśniczy Leśnictwa Dąbrowice
10	Ziemak Ireneusz	Leśniczy Leśnictwa Drzewianowo
11	Zygowski Paweł	Leśniczy Leśnictwa Komierowo
12	Bielewicz Tomasz	Podleśniczy
13	Dams Przemysław	Podleśniczy
14	Helt Lechosław	Podleśniczy
15	Kania Marcin	Podleśniczy
16	Kucharczyk Kinga	Podleśniczy
17	Kruża Marcin	Podleśniczy
18	Mucha Wojciech	Podleśniczy
19	Pokrzywka Andrzej	Podleśniczy
20	Urban Adam	Podleśniczy

NADLEŚNICZY
Nadleśnictwa Runowo

Kamil Walenciuk

2. Lista pracowników Nadleśnictwa Runowo mających prawo udostępnienia funkcją GLOBAL dokumentów w SILP zgodnie z Zarządzeniem nr 44 Dyrektora Generalnego LP z dnia 29 lipca 1998 r. § 2 pkt 2.

§ 1

Pozycja menu	Anna Lemańczyk	Adrianna Zamkowska	Marcin Bujewski	Aneta Wiśniewska	Bogusław Różycki	Maciej Ryduchowski	Maria Krzyżanowska	Wioletta Zamkowska	Sylvia Gralak	Monika Obara	Marian Powalisz	Małgorzata Brzezińska	Marta Oczkowska	Tomasz Sobiecki	Marcin Paszyk	Paulina Białczyk	Katarzyna Różycka	Damian Świdros
Typy planów ADM		X					X	X				X	X	X	X	X		X
w Systemie Planów HOD	X																X	
(Moduł Las) INW, 1,2,3,4												X	X	X	X			
NAS	X																X	
OCHRL			X															
OCHRP	X		X															
POZ			X	X								X		X				
SZKL	X											X						
UTRZ	X	X	X									X	X	X	X			
ZADRZ	X																X	
ŁOW			X		X	X												
ŁR		X			X	X						X			X			
PDOP							X	X										
PRZYCH	X			X	X	X	X	X				X		X				

Pozycja menu	Anna Lemańczyk	Adrianna Zamkowska	Marcin Bujewski	Aneta Wiśniewska	Bogusław Różycki	Maciej Ryduchowski	Maria Krzyżanowska	Wioletta Zamkowska	Sylvia Gralak	Monika Obara	Marian Powalisz	Małgorzata Brzezińska	Marta Oczkowska	Tomasz Sobiecki	Marcin Paszyk	Paulina Białczyk	Katarzyna Różycka	Damian Świdros
PORTAL				X														
UBOCP				X														
Moduł PŁATNIK								X			X							
Moduł KADRY-PŁACE							X	X				X				X		
Zlecenia- Gospodarka Towarowa				X	X	X		X	X	X	X	X			X	X		
Zamówienia Publiczne- Umowy												X	X		X			
Rejestr zaliczek				X					X	X								
SM,KW				X					X	X								
Odstrzały					X	X									X			
Księgowania- zespoły							X	X	X	X	X							
Naliczanie amortyzacji							X				X							
Gospodarka Towarowa- Umowy				X	X	X												

§ 2

Ww. osoby odpowiadają za poprawność dokumentów wprowadzonych do SILP.

§ 3

Pozycje planów typu HOD, SZKL, NAS, POZ, OCHRL, OCHRP, UTRZ i ŁOW mogą być udostępnione tylko w przypadku zatwierdzenia przez kierownika jednostki projektów planów gospodarczych sporządzonych przez leśniczych.

Runowo Krajeńskie, dnia 2022-12-05

NADLEŚNICZY
Nadleśnictwa Runowo
Krzysztof Walenciuk