



ZINTEGROWANY SYSTEM ROLNICZEJ INFORMACJI RYNKOWEJ

RYNEK OWOCÓW I WARZYW ŚWIEŻYCH

NR 49/2022

15.12.2022 r.

Notowania za okres: 05.12 – 14.12.2022 r.

Biuletyn tygodniowy.

Informacje zamieszczane w niniejszym biuletynie przekazywane są przez podmioty włączone do Zintegrowanego Systemu Rolniczej Informacji Rynkowej (ZSRIR).

Podstawy prawne:

- ustawa z dnia 30 marca 2001 r. o rolniczych badaniach rynkowych (Dz.U. 2015, poz. 1160 – tekst jednolity);
- rozporządzenie Ministra Rolnictwa i Rozwoju Wsi z dnia 8 marca 2021 r. w sprawie zbieranych danych rynkowych (Dz. U. z 2021 r., poz. 589).

Spis treści

1. Ceny skupu – Instytut Ekonomiki Rolnictwa i Gospodarki Żywnościowej	3
1.1. Ceny skupu netto w zakładach przetwórczych i chłodniach (zł/kg)	3
1.2. Ceny skupu netto warzyw i owoców w spółdzielniach ogrodniczych (zł/kg)	4
2. Średnie tygodniowe ceny producenta – Krajowa Rada Izb Rolniczych	6
3. Rynek hurtowy	7
3.1. Cena warzyw na rynkach hurtowych	7
3.2. Cena owoców na rynkach hurtowych	8
3.3. Zmiana cen hurtowych dla wybranego asortymentu owoców i warzyw	9
4. Ceny jabłek – organizacje producentów	10
4.1. Ceny jabłek w skupie	10
4.2. Ceny jabłek w sprzedaży	10
5. Średnie ceny zakupu owoców i warzyw płacone przez sieci handlowe	11
6. Wykresy – średnie ceny na rynkach hurtowych	12
7. Wykres – średnie ceny jabłek w Polsce w 2022 r.	13

Dodatkowe informacje.

1. Informacje dot. cen skupu dostarczane są przez IERiGŻ Zakład Ekonomiki Gospodarstw Rolnych i Ogrodniczych

2. Informacje dot. cen producenta dostarczane są przez KRIR MRiRW

3. Informacje dot. cen hurtowych dostarczone są przez przedstawicieli niżej wymienionych rynków hurtowych i ośrodków doradztwa rolniczego.

Warszawski Rolno-Spożywczy Rynek Hurtowy S.A. – **Bronisze** – www.bronisze.com.pl; **Gięda** - Białystok
Podlaskie Centrum Rolno Towarowe S.A. - <https://www.podlaskiecentrum.pl/>; **Lubelski Rynek Hurtowy S.A.**
– **Lublin** – www.elizowka.pl, **Wielkopolska Gildia Rolno-Ogrodnicza S.A.** – **Poznań** – www.wgro.com.pl;
Podkarpackie Centrum Hurtowe Agrohurt S.A. – **Rzeszów** – www.mgrt.rzeszow.pl; **Zachodniopomorskie**
Centrum Hurtowe Rolhurt- www.rolhurt.pl, **Mewat Bydgoszcz** - www.targowisko.mewat.pl, **Rolno-**
spożywczy rynek hurtowy- <http://www.targapiast.com.pl/>, **Łódzki Rynek Hurtowy ZJAZDOWA S.A.**
<https://zjazdowa.com.pl/>, **Radomska Gięda Rolna** - <https://rsrh-radom.pl/>, **Targowisko Miejskie**
Sandomierz - <http://targowiskasandomierz.pl/>, **Kompleks Handlowy RYBITWY** - <https://khrybitwy.pl/>.

4. Informacje dot. cen targowiskowych ziemniaków i cebuli dostarczone są przez pracowników ośrodków doradztwa rolniczego.

1. Ceny skupu – Instytut Ekonomiki Rolnictwa i Gospodarki Żywnościowej

1.1. Ceny skupu netto w zakładach przetwórczych i chłodniach (zł/kg)

Ceny skupu netto w zakładach przetwórczych i chłodniach zbierane 12-13 XII 2022 r. (zł/kg)

Województwa	Cebula obrana	Kapusta biała	Buraki ćwikłowe	Pory	Marchew na kostkę	Marchew na plastry	Ziemniaki	Jabłka przemysłowe
dolnośląskie								
kujawsko-pomor.		0,75-0,90z	0,55-0,60z					
kujawsko-pomor.	2,35z-2,55z			1,50z	0,43z			
kujawsko-pomor.	2,36z-2,53z		0,60z		0,38-0,45z	0,50,55z	0,80z	
kujawsko-pomor.								0,35-0,41z
lubelskie	2,40z-2,55z							
lubelskie						0,53z		
lubelskie		0,90z						
lubelskie			0,64z					
lubuskie								
łódzkie				1,45z-1,50z				
łódzkie								
małopolskie						0,53z		0,33-0,38z
mazowieckie		0,78-0,92z						
mazowieckie								0,34-0,37z
podkarpackie	2,30z-2,54z		0,62z					
podkarpackie					0,45z		0,80z	
podlaskie					0,38-0,45z			0,40z
podlaskie			0,64z					
śląskie								
świętokrzyskie								
wielkopolskie								
wielkopolskie							0,76-0,80z	
zachodnio-pomor.	2,40z-2,55z	0,76-0,88z		1,40z-1,55z				
średnio	2,47z	0,76-0,90z	0,55-0,62z	1,48z	0,38-0,44z	0,54z	0,76-0,80z	0,34-0,39z
tydzień temu	2,45z	0,65-0,70z	0,57-0,62z	1,48z	0,38-0,44z	0,53z	0,76-0,80z	0,33-0,38z
rok temu	1,35z	0,46z	0,27z	1,10z	0,28z	0,36z	-	0,49z

Ceny zbierane w dniach: 12 - 13.12.2022 r.

1.2. Ceny skupu warzyw i owoców w spółdzielniach ogrodniczych (zł/kg)

Ceny skupu netto warzyw i owoców w spółdzielniach ogrodniczych zbierane 12-13 XII 2022 r.											
Województwo	Buraki ćwikłowe	Cebula	Czosnek/główka	Kapusta biała	Kapusta czerwona	Kapusta pekińska	Kapusta włoska	Kiszona kapusta	Ogórki kiszzone		
Iubelskie	1,15			2,25	2,30	3,40 a	3,35	4,00			
Iubelskie	1,20	2,30	1,35	2,28	2,80 a	3,50 a			5,40		
łódzkie		2,15	1,25	3,65 a	2,20		3,40	4,00			
łódzkie	1,20	2,35		2,25	2,70 a				5,40		
małopol.	1,10		1,22	2,30	2,30	3,40	6,25 a	4,10			
małopol.		2,05				3,30	3,30	4,00			
małopol.	1,15		1,20	2,30	2,60 a	3,30	3,30	3,80			
małopol.	1,20	2,40	1,30	2,30	2,70 a	3,55 a	6,30 a		5,40		
mazowiec.	1,22	2,40	1,30	2,30	2,25	3,50 a		4,10	5,30		
podkarp.		2,00		3,60 a	2,25	3,50	6,20 a	4,00			
podkarp.	1,20	2,45	1,35		2,70 a		6,30 a	3,90	5,50		
Cena średnia	1,18	2,26	1,28	2,28 (3,63 a)	2,26(2,70 a)	3,38 (3,48 a)	3,34 (6,28 a)	3,99	5,40		
tydzień temu	1,13	2,24	1,22	2,17 (3,60 a)	2,18 (2,73 a)	3,18 (3,44 a)	3,26 (6,30 a)	3,79	5,33		
rok temu	0,78	0,78	1,13	0,64	1,05	1,76	2,44a	2,70	4,24		
Województwo	Pomidory spod oston	Rzodkiewka/b	Koperek/b	Szczypiorek/b	Natka pietruszki/b	Marchew	Pieczarki	Pietruszka	Pory	Selery	Ziemniaki
Iubelskie		1,80	1,60	1,40	1,57	1,55	8,00	3,00	2,90	2,70	1,25
małopol.	6,20	1,85	1,45	1,40	1,50	1,50	8,10	3,00	2,60 a	2,65	
małopol.			1,25	1,45	1,50			3,20	2,50 a		1,20
małopol.		1,80	1,45	1,40	1,50	1,50	8,20	3,10	2,85	2,70	1,25
mazowiec.	6,25	1,84			1,50	1,50	8,10	2,90	2,80	2,75	1,35
podkarp.	6,20	1,80	1,44	1,44	1,55	1,55	7,85	3,10	2,70 a	2,80	1,20
podkarp.	6,30	1,85				1,55	7,80	3,10	2,85	2,75	1,35
Cena średnia	6,24	1,82	1,44	1,42	1,52	1,53	8,01	3,06	2,85 (2,60 a)	2,73	1,27
tydzień temu	6,04	1,72	1,39	1,36	1,47	1,45	7,85	2,92	2,76 (2,53 a)	2,66	1,22
rok temu	7,48	1,25	-	-	-	0,78	6,30	2,65	1,73 (1,15 a)	1,88	0,68

Wykorzystanie możliwe wyłącznie z dokładnym podaniem źródła.

Ceny zbierane w dniach: **12-13.12.2022 r.**

Województwo	Gruszki	Jabłka deserowe*	Idared	Jonagold	Szampion	Golden Delicious	Gala	Jabłka przemysłowe
lubelskie	3,45	1,10-1,40	1,10	1,20	1,20	1,40	1,10	0,34
łódzkie								0,33
łódzkie	4,00							0,33
łódzkie	3,40	1,10-1,50	1,10	1,10-1,25	1,10	1,50	1,00	0,34
małopolskie	3,40							0,32
małopolskie		1,15-1,35		1,15-1,35	1,15	1,33		
małopolskie	3,50	1,00-1,35	1,00		1,20	1,35	1,10	
małopolskie	3,40							0,33
małopolskie	3,55	1,00-1,40	1,00		1,15	1,40	1,10	0,32
mazowiec.	4,00	1,00-1,35	1,00	1,35				0,33
mazowiec.	3,55	1,00-1,40	1,10	1,15-1,35	1,25	1,40	1,00	0,34
podkarp.								
podkarp.	3,45	1,15-1,30	1,15	1,30		1,30	1,30	0,33
Cena średnia	3,57	1,24	1,06	1,24	1,18	1,38	1,10	0,33
tydzień temu	3,30	1,21	1,01	1,24	1,13	1,38	1,03	0,32
rok temu	2,82	0,91	0,72	0,78	0,79	0,80	0,87	0,48

s/"suchy" przemysł, */jabłka w kal. 65+ i do średniej nie wliczana jest odmiana Antonówka

2. Średnie tygodniowe ceny producenta – Krajowa Rada Izb Rolniczych

Województwo/Towar	Mazowieckie			Świętokrzyskie			Wielkopolskie		
	05.12 - 11.12.2022r. cena w zł/kg (szt*)	28.11 - 04.12.2022r. cena w zł/kg (szt*)	tygodniowa zmiana ceny w %	05.12 - 11.12.2022r. cena w zł/kg (szt*)	28.11 - 04.12.2022r. cena w zł/kg (szt*)	tygodniowa zmiana ceny w %	05.12 - 11.12.2022r. cena w zł/kg (szt*)	28.11 - 04.12.2022r. cena w zł/kg (szt*)	tygodniowa zmiana ceny w %
Jabłka (op.5-20 kg) Golden delicious (70/80mm)	1,10	1,50	-26,7	--	--	--	--	--	--
Jabłka (op.5-20 kg) Jonagold+Jonagored (70/80mm)	--	--	--	1,00	1,00	0,0	--	--	--
Jabłka (op.5-20 kg) Idared (70/80mm)	--	--	--	--	--	--	--	--	--
Jabłka (op.5-20 kg) Champion (70/80mm)	--	1,00	--	0,93	0,90	2,8	--	--	--
Jabłka (op.5-20 kg) Boskoop (70/80mm)	1,40	2,00	-30,0	--	1,25	--	--	--	--
Jabłka (op.5-20 kg) Gala (65/70mm)	--	1,10	--	--	--	--	--	--	--
Gruszki (op.5-20 kg) Lukasówka (65/70 mm)	3,50	4,00	-12,5	2,35	2,20	6,8	--	--	--
Cebula żółta 40-80 mm; op.5-25 kg	--	--	--	--	--	--	--	--	--
Cebula biała 40-80 mm op.5-25 kg	2,20	2,05	7,3	2,25	2,20	2,3	2,00	2,08	-4,0
Marchew wszystkie odmiany pakowane luzem	1,30	1,10	18,2	1,35	1,35	0,0	1,49	1,44	3,1
Pietruszka korzeń op. 10 kg	--	--	--	3,00	3,00	0,0	3,88	3,84	0,9
Pomidory, typ okrągły; op. 5-6 kg	--	--	--	--	--	--	--	--	--
Ogórki, typ gładkie; op. 5-6 kg	--	--	--	--	--	--	--	--	--
Seler	--	--	--	--	--	--	3,13	3,25	-3,8
Sałata masłowa za główkę	--	--	--	--	--	--	--	--	--
Szparagi biało/fioletowe >16mm	--	--	--	--	--	--	--	--	--
Burak ćwikłowy op. 10-15 kg	--	--	--	1,00	1,00	0,0	1,31	1,41	-7,2
Kalafior 12-20 cm	--	--	--	--	--	--	--	--	--
Kapusta biała zł/kg	--	--	--	0,95	1,00	-5,0	2,65	2,64	0,4
Rzodkiewka za pęczek 10 szt	--	--	--	--	--	--	--	--	--
Ziemniaki (op. 15 kg)	--	--	--	1,10	1,10	0,0	--	--	--
Pieczarki 30-65 mm	--	--	--	9,50	9,50	0,0	7,79	6,70	16,3

Wykorzystanie możliwe wyłącznie z dokładnym podaniem źródła.

3. Rynek hurtowy

3.1. Cena warzyw na rynkach hurtowych

Ceny **WARZYW** na rynkach hurtowych w dniach: 13.12- 14.12.2022r

		Białystok		Bronisze		Gdańsk		Kalisz		Łódź		Poznań		Radom		Wrocław	
Data notowania		2022-12-14		2022-12-14		2022-12-09		2022-12-14		2022-12-14		2022-12-13		2022-12-13		2022-12-13	
Owoce		Max	Min	Max	Min	Max	Min	Max	Min	Max	Min	Max	Min	Max	Min	Max	Min
KRAJOWE																	
Buraki ćwiktowe	kg	1,20	1,40	0,90	1,40	1,20	1,20	1,40	1,50	0,80	2,00	1,60	2,00	1,00	1,20	1,00	1,50
Cebula biała	kg	2,70	3,00	2,00	2,50	2,00	2,00	2,00	2,40	2,00	2,67	2,20	2,60	2,20	2,60	2,00	2,50
Kalafior	szt.					4,66	4,66	2,50	3,50			4,50	6,00	4,00	5,00	4,00	7,00
Kapusta biała	kg			1,00	1,40	1,60	1,60	0,80	1,00	0,75	1,50	1,50	2,00	1,00	1,20	1,20	1,50
Marchew	kg	1,80	2,00	1,40	1,60	1,30	1,30	1,40	1,80	1,20	2,00	1,80	2,20	1,30	1,50	1,00	1,60
Ogórki krótkie	kg	9,00	10,80	12,00	14,00									9,00	10,00	8,00	12,00
Papryka czerwona	kg					7,00	11,00							4,00	6,00		
Papryka zielona	kg					7,00	7,00										
Papryka żółta	kg					9,00	9,00										
Pietruszka	kg	5,00	5,80	3,00	4,00	3,60	3,60	4,00	4,60	3,20	5,00	4,00	5,00	4,00	4,50	3,40	4,00
Pomidory	kg	8,00	8,80			5,00	12,00			6,67	8,33			7,00	12,00	10,00	15,00
Pomidory malinowe	kg			18,00	21,75	8,00	10,00	20,00	21,67	13,33	23,33	21,67	25,00			10,00	25,00
Pory	szt.							2,50	2,50	1,80	2,50	1,80	2,20			1,50	2,00
Rzodkiewka	pęczek	2,00	2,40	2,40	3,00	1,30	1,80			1,50	2,50	1,80	2,20	2,00	2,50	2,40	2,40
Salata	szt.	3,00	4,00	2,50	3,50	2,20	2,20			2,50	3,50	2,50	2,92	2,00	3,00	2,60	3,40
Selery	kg	4,00	4,80	1,85	2,50	3,00	3,00	3,40	3,60	2,00	4,00	4,00	5,00	3,00	3,50	3,00	4,00
Ziemniaki	kg	1,40	1,80	0,90	1,50	1,20	1,40	1,00	1,47	1,00	1,40	1,20	1,47	1,00	1,20	1,50	2,00
Boczniki	kg			13,50	20,00											25,00	25,00
Pieczarki	kg	10,50	12,00	8,00	10,00	9,00	9,00	8,00	9,00	7,33	10,00	8,67	10,00	7,50	8,80	10,00	13,00
IMPORTOWANE																	
Czosnek	kg			8,00	11,00			12,00	12,00								
Kalafior	szt.	8,00	8,80	7,00	9,50			7,00	7,00			5,38	6,00				
Ogórki długie	kg			6,00	9,50							10,00	11,56				
Ogórki krótkie	kg							12,00	12,00								
Papryka czerwona	kg			9,00	11,00			10,00	10,00			10,00	11,60			10,00	11,00
Papryka zielona	kg			9,00	11,00			9,00	9,00			46,00	50,00			5,00	6,00
Papryka żółta	kg			9,00	11,00			10,00	10,00			11,00	12,00			10,00	10,00
Pomidory	kg			4,00	15,00			8,00	12,00			6,67	10,00				
Pomidory malinowe	kg							11,67	15,00								
Rzodkiewka	pęczek			1,75	2,00			2,40	2,40			1,60	2,20				
Salata	szt.			2,90	3,60			3,00	3,00			4,00	5,00				

Wykorzystanie możliwe wyłącznie z dokładnym podaniem źródła.

3.2. Cena owoców na rynkach hurtowych

Ceny **OWOCÓW** na rynkach hurtowych w dniach: 13.12- 14.12.2022r

Miejscowość			Białystok		Bronisze		Gdańsk		Kalisz		Łódź		Poznań		Radom		Wrocław	
Data notowania			2022-12-14		2022-12-14		2022-12-09		2022-12-14		2022-12-14		2022-12-13		2022-12-13		2022-12-13	
Owoce	Odm.	Jedn.	Min	Max	Min	Max	Min	Max	Min	Max	Min	Max	Min	Max	Max	Min	Max	Min
KRAJOWE																		
Gruszki		kg	3,50	4,80	2,50	4,00			4,00	4,00	1,50	3,50	4,50	5,00	2,50	3,50	3,00	4,50
Jabłka																		
	<i>Cortland</i>	kg			1,66	3,00			2,00	3,00	1,00	2,00	2,67	3,00				
	<i>Gala</i>	kg			1,00	1,66	1,20	1,66	2,00	2,00	1,00	2,00	2,67	3,00				
	<i>Gloster</i>	kg			1,00	1,50												
	<i>Golden</i>	kg			1,25	2,00			2,00	2,00								
	<i>Jonagold</i>	kg			1,00	1,50												
	<i>Jonagored</i>	kg			1,00	1,50			2,00	2,00	1,00	1,67						
	<i>Ligol</i>	kg			1,25	1,86	1,20	1,66	2,00	2,00	1,00	1,67	2,67	3,00				
	<i>Lobo</i>	kg			1,50	2,66			2,00	2,33	1,00	2,00	2,67	3,00				
	<i>Szampion</i>	kg			1,25	2,00	1,20	1,66	1,67	1,67	1,00	1,67	2,67	3,00				
	<i>Szara Reneta</i>	kg			1,50	2,66			2,00	2,33	1,33	2,33						
IMPORTOWANE																		
Ananasy		szt.	4,75	6,00	5,00	7,00	6,00	14,00	9,00	11,00			4,00	6,00	10,00	10,00		
Arbuzy		kg			6,50	6,50									8,00	8,00		
Banany		kg	5,33	6,50	5,00	5,00	5,56	6,11	5,56	6,11	5,28	7,22	5,60	6,00	5,00	5,00		
Cytryny		kg	5,00	8,00	6,50	8,00	8,00	8,00	7,50	8,00	7,50	8,50	6,00	7,50	6,00	8,00		
Grejpfruty		kg	5,00	18,00	7,00	7,00	5,00	6,00	6,47	7,06	7,14	10,00	5,00	6,00	6,00	7,00		
Gruszki		kg	5,00	7,00	3,50	6,50	5,00	5,00	5,83	6,25	7,50	8,50	5,00	5,50	6,00	7,00		
Mandarynki		kg	4,85	12,00	3,50	12,00	6,00	9,00	7,00	10,00	5,00	12,50	7,00	9,00	6,00	9,00		
Pomarańcze		kg	4,00	8,50	3,50	7,00	5,00	7,00	6,00	7,50	7,00	8,00	5,00	6,50	5,00	6,00		
Śliwki		kg	4,00	8,00							6,00	6,50						
Truskawki		kg	28,00	35,00											42,00	44,00		
Winogrona		kg	10,00	22,00	7,00	10,00	10,00	12,00	12,00	24,00	11,43	19,43	6,00	9,00	6,00	10,00		

Wykorzystanie możliwe wyłącznie z dokładnym podaniem źródła.

3.3. Zmiana cen hurtowych dla wybranego asortymentu owoców i warzyw

Produkt	Jedn.	Cena zł/jedn				Zmiany ceny (%)							
		2022-12-15		2022-12-08		w stosunku do poprzedniego notowania*)		2 tyg.		3 tyg.		4 tyg.	
		Min	Max	Min	Max	Min	Max	Min	Max	Min	Max	Min	Max
1	2	3	4	5	6	7	8	9	10	11	12	13	14
Warzywa krajowe													
Bocznaki	kg	19,25	22,50	18,83	21,22	2,2	6,0	2,2	6,0	2,2	10,3	12,1	10,3
Buraki ćwikłowe	kg	1,14	1,53	1,40	1,78	-18,8	-14,1	-0,5	-0,4	-0,5	0,0	-5,2	-8,3
Cebula biała	kg	2,14	2,53	2,24	2,60	-4,5	-2,4	5,6	3,9	5,6	3,9	-1,4	-2,3
Kalafior	szt.	3,93	5,23	4,00	5,90	-1,7	-11,3	3,9	-1,0	3,9	6,2	-0,9	-5,9
Kapusta biała	kg	1,12	1,46	1,09	1,41	2,6	3,6	-0,9	-0,8	-0,9	-2,5	-0,3	-5,5
Marchew	kg	1,40	1,75	1,46	1,88	-4,3	-6,7	5,7	1,4	5,7	1,4	-2,6	-4,1
Ogórki krótkie	kg	9,50	11,70	9,63	10,90	-1,3	7,3	-2,6	6,4	-2,6	10,4	10,7	22,1
Papryka czerwona	kg	5,50	8,50	6,00	7,50	-8,3	13,3	-2,2	23,6	-2,2	13,3	-10,7	6,4
Papryka żółta	kg	9,00	9,00	9,00	10,00	0,0	-10,0	24,6	9,4	24,6	3,4	37,1	6,8
Pietruszka	kg	3,78	4,56	3,94	4,76	-4,1	-4,2	7,9	5,5	7,9	3,4	-6,8	-9,7
Pomidory	kg	7,33	11,23	7,73	11,40	-5,2	-1,5	-1,9	16,4	-1,9	35,9	13,5	44,5
Pomidory malinowe	kg	15,17	21,13	14,30	18,42	6,1	14,7	23,4	24,6	23,4	60,4	83,8	84,6
Rzodkiewka	peczek	1,93	2,43	1,88	2,38	3,1	2,1	14,1	12,2	14,1	22,4	27,8	24,0
Salata	szt.	2,47	3,22	2,34	3,06	5,8	5,2	3,2	5,0	3,2	6,3	-3,1	2,7
Selery	kg	3,03	3,80	2,87	3,67	5,6	3,5	9,2	10,1	9,2	9,7	2,8	-6,2
Ziemniaki	kg	1,15	1,53	1,18	1,57	-2,9	-2,4	-1,1	7,8	-1,1	8,9	-7,4	-0,8
Owoce krajowe													
Gruszki	kg	3,07	4,19	3,03	4,38	1,3	-4,3	0,3	-8,3	0,3	-9,5	3,5	-5,7
Jabłka:													
<i>Cortland</i>	kg	1,83	2,75	1,73	2,47	5,9	11,6	-6,4	8,3	-6,4	10,1	-4,4	3,2
<i>Golden</i>	kg	1,63	2,00	1,63	2,00	0,0	0,0	0,0	0,0	0,0	0,0	-11,2	0,0
<i>Jonagored</i>	kg	1,33	1,72	1,33	1,72	0,0	0,0	0,0	0,0	0,0	0,0	0,0	0,0
<i>Ligol</i>	kg	1,62	2,04	1,75	2,33	-7,2	-12,7	-7,2	-12,7	-7,2	-12,7	-11,4	-12,7
<i>Lobo</i>	kg	1,79	2,50	1,70	2,40	5,4	4,2	3,4	5,6	3,4	4,2	1,5	4,2
<i>Szara Reneta</i>	kg	1,61	2,44	1,75	2,33	-7,9	4,7	-12,1	4,7	-12,1	7,7	-7,9	7,7
<i>Szampion</i>	kg	1,56	2,00	1,58	2,20	-1,6	-9,1	-1,6	-9,1	-1,6	-11,8	-1,6	-9,1
Warzywa importowane													
Czosnek	kg	10,00	11,50	12,00	13,00	-16,7	-11,5	-16,7	-11,5	-21,1	-15,9	-21,1	-15,9
Ogórki długie	kg	8,00	10,53	7,44	11,56	7,5	-8,9	0,7	-8,9	-5,3	-7,1	16,6	17,7
Papryka czerwona	kg	9,75	10,90	8,93	9,80	9,2	11,2	10,2	12,8	9,3	11,2	11,8	13,5
Papryka zielona	kg	17,25	19,00	16,75	18,50	3,0	2,7	1,5	2,7	136,3	133,8	187,5	192,3
Papryka żółta	kg	10,00	10,75	8,06	9,00	24,0	19,4	21,7	16,8	26,6	16,2	26,6	13,2
Pomidory	kg	6,22	12,33	6,52	10,50	-4,6	17,5	-0,8	29,8	1,2	31,6	11,2	48,0
Rzodkiewka	peczek	1,92	2,20	1,40	1,70	36,9	29,4	47,4	46,7	19,8	25,7	59,7	46,7
Salata	szt.	3,30	3,87	2,75	3,25	20,0	19,0	20,0	19,0	11,9	19,0		
Owoce importowane													
Ananasy	szt.	6,46	9,00	6,42	9,17	0,6	-1,8	-10,5	-11,3	-2,8	-11,3	1,6	-3,1
Banany	kg	5,36	6,09	5,33	5,91	0,6	3,1	5,2	-0,5	7,7	2,1	2,9	-2,9
Cytryny	kg	6,66	7,98	6,57	7,86	1,4	1,5	0,6	1,3	1,0	-1,1	-0,8	-1,5
Grejpfruty	kg	5,93	8,44	5,87	8,72	0,9	-3,2	-3,5	-1,3	-0,4	12,7	-6,3	7,8
Gruszki	kg	5,40	6,54	5,72	6,54	-5,5	-0,1	-5,5	-0,1	-6,9	-0,1	-6,9	1,2
Mandarynki	kg	6,13	9,41	6,07	9,64	-9,7	3,7	-10,5	15,1	-10,5	6,2	-22,7	-8,6
Śliwki	kg	5,60	7,77	5,25	7,75	6,7	0,2	-2,6	3,6				
Truskawki	kg	33,33	39,00	28,00	35,00	19,0	11,4						
Winogrona	kg	8,93	14,80	7,78	10,94	14,8	35,3	23,9	50,0	34,6	45,8	33,1	45,4

4. Ceny jabłek – organizacje producentów

4.1. Ceny jabłek w skupie

Skup jabłek przez organizacje producentów - główne odmiany

PLN/100kg

Odmiana	05.11 -11.12	29.11 -04.12	Zmiana [%]
Gala	110,8	126,4	-12,3
Golden	105,0	98,0	7,1
Idared	--	74,8	--
Jonagored	95,0	84,3	12,6
Ligol*)	--	88,0	--
Szampion	89,7	89,7	0,0

* - odmiana nie uwzględniona w zgłoszeniu

PLN/100kg

Odmiana	05.11 -11.12	29.11 -04.12	Zmiana [%]
Średnia ważona (wszystkie odmiany)	103,7	100,0	3,7

4.2. Ceny jabłek w sprzedaży

Sprzedaż jabłek przez organizacje producentów - główne odmiany

PLN/100kg

Odmiana	05.11 -11.12	29.11 -04.12	Zmiana [%]
Boskoop	257,4		#DZIEL/0!
Gala	258,0	243,1	6,1
Golden	225,0	205,0	9,7
Idared	--	137,2	--
Jonagold/Jonagored	203,1	201,1	1,0
Ligol*)	218,8	218,6	0,1
Szampion	196,8	195,3	0,8

* - odmiana nie uwzględniona w zgłoszeniu

PLN/100kg

Odmiana	05.11 -11.12	29.11 -04.12	Zmiana [%]
Średnia ważona (wszystkie odmiany)	224,6	207,0	8,5

5. Średnie ceny zakupu owoców i warzyw płacone przez sieci handlowe

OWOCE - luzem			
Towar	Cena w zł/kg		Zmiana [%]
	2022-12-11	2022-12-04	
Jablka wg odmian (krajowe):			
Gala	2,36	2,26	4,4
Golden delicious	2,52	2,48	1,6
Idared	1,98	--	--
Jonagold/jonagored	2,07	2,00	3,5
Ligol	2,33	2,14	8,9
Szampion	2,20	2,09	5,3
Pomarańcze odmiany:			
nieokreślone	4,06	4,23	-4,0

WARZYWA - luzem				WARZYWA - opakowania do 2 kg			
Towar	Cena w zł/kg		Zmiana [%]	Towar	Cena w zł/kg		Zmiana
	2022-12-11	2022-12-04			2022-12-11	2022-12-04	
krajowe				krajowe			
Marchew	1,83	1,84	-0,5	Marchew	2,78	2,71	2,6
Pomidory okrągłe	13,94	12,63	10,4	Pomidory okrągłe	17,49	14,62	19,6
Ziemniaki	1,75	1,73	1,2	Pomidory typu cherry	8,75	8,38	4,4
z importu				Ziemniaki	2,38	2,36	0,8
Pomidory typu cherry	11,70	11,89	-1,6	z importu			
Pomidory okrągłe	5,76	7,23	-20,3	Pomidory na gałązkach	9,37	9,77	-4,1
				Pomidory typu cherry	13,75	13,95	-1,4

Dane podane w tabelach oznaczają ostatni dzień analizowanego tygodnia.

6. Wykresy – średnie ceny na rynkach hurtowych

Średnie ceny **ziemniaków** na rynkach hurtowych

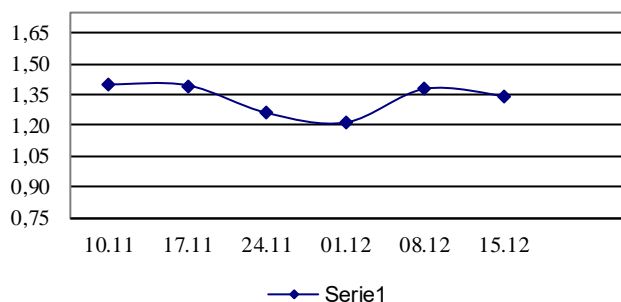

Średnie ceny **cebuli białej** na rynkach hurtowych

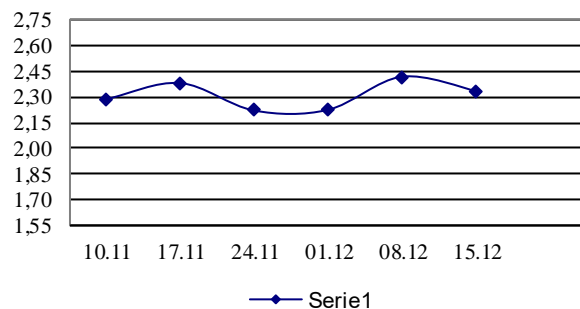

Średnie ceny **marchwi** na rynkach hurtowych

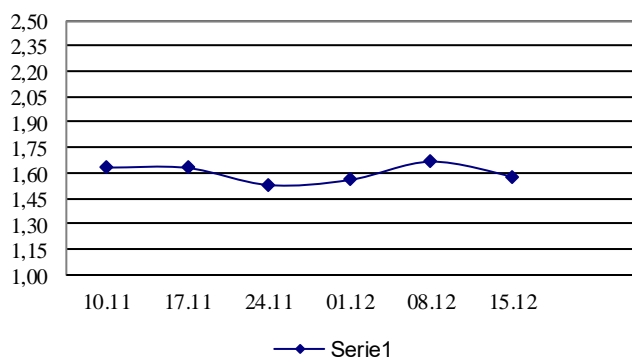

Średnie ceny **pietruszki** na rynkach hurtowych

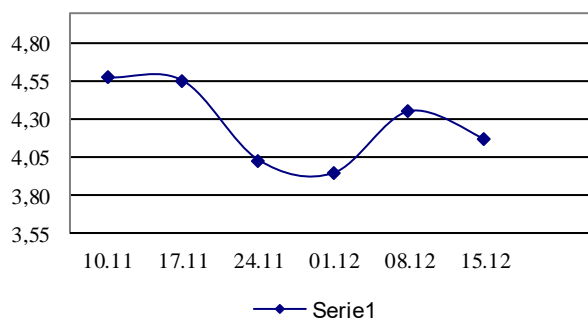

Średnie ceny **gruszek** na rynkach hurtowych

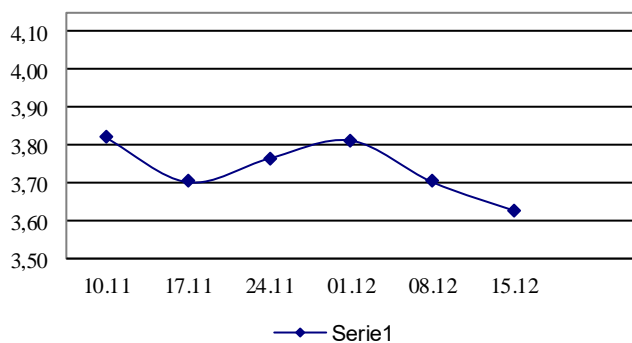

Średnie ceny **jablek** na rynkach hurtowych

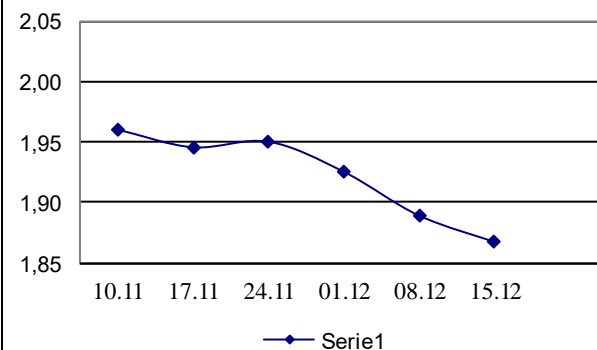

7. Wykres – średnie ceny jabłek w Polsce w 2022 r.

Średnie ceny jabłek w Polsce w 2022r.

PLN/100 kg

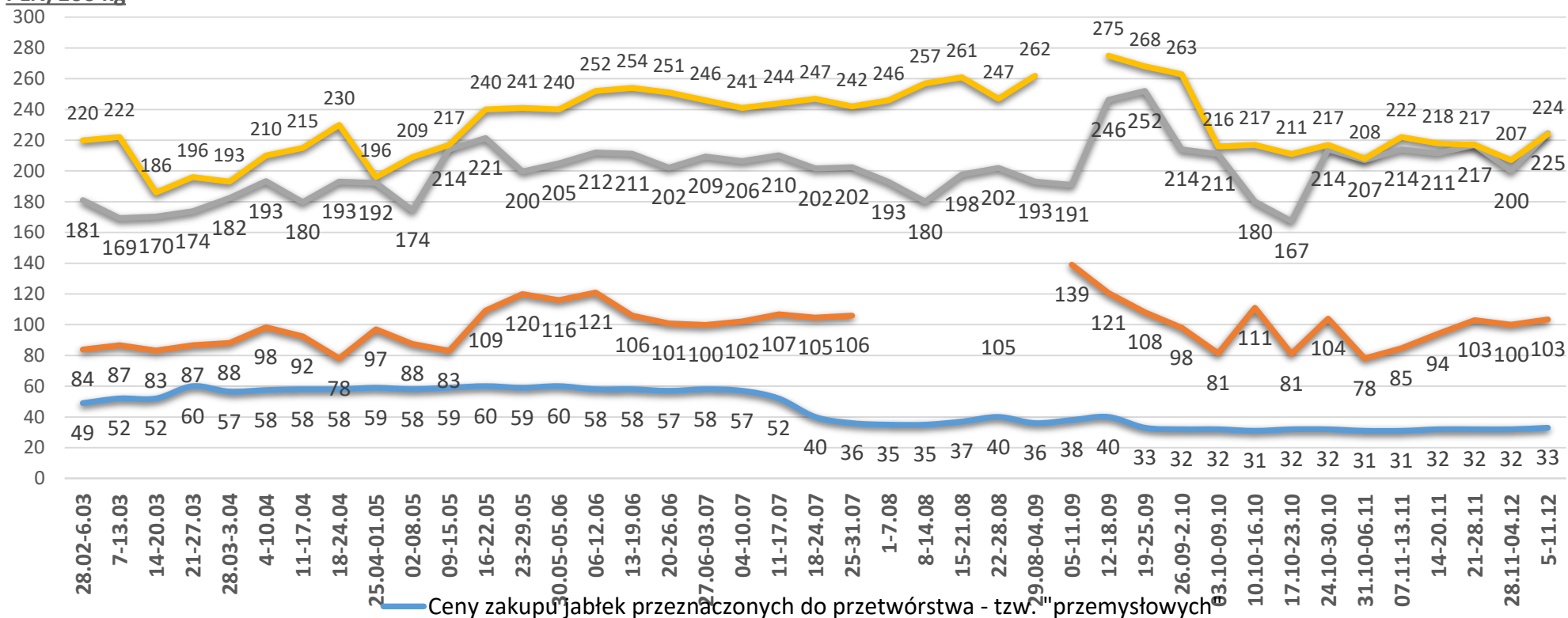

- Ceny zakupu jabłek przeznaczonych do przetwórstwa - tzw. "przemysłowych"
- Ceny zakupu jabłek płacone przez organizacje producentów
- Ceny sprzedaży jabłek w organizacjach producentów
- Ceny zakupu jabłek płacone przez sieci handlowe

Wykorzystanie możliwe wyłącznie z dokładnym podaniem źródła.

Ceny jabłek odmiany *Shampion* na rynkach hurtowych

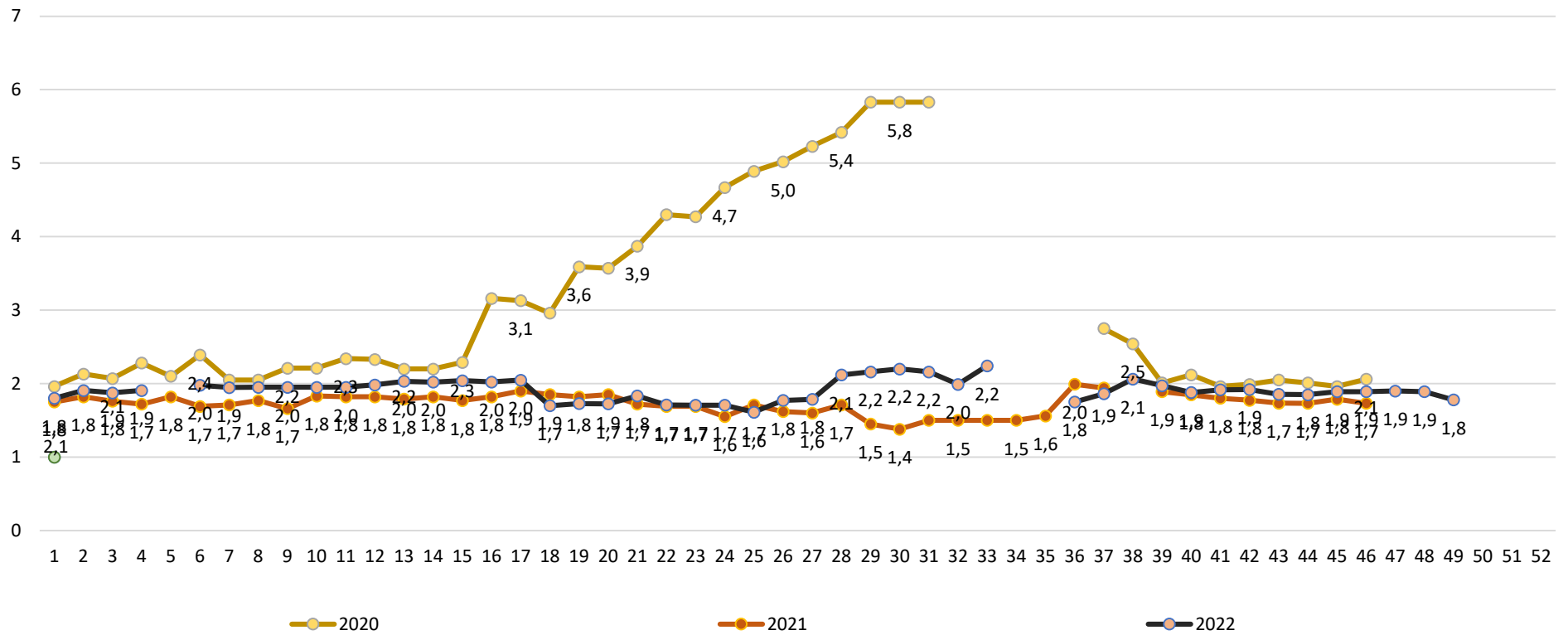

Wykorzystanie możliwe wyłącznie z dokładnym podaniem źródła.

Wydawca: Ministerstwo Rolnictwa i Rozwoju Wsi; 00-930 Warszawa ul. Wspólna 30

tel. (022) 623 27 67; fax (022) 623 27 06, 623 27 07

Adres internetowy: [strona ZSRIR](#); **E-mail:** Biuletyn@minrol.gov.pl

Autor: Tomasz Chruśliński tel. (022) 623-27-67; E-mail: Tomasz.Chruslinski@minrol.gov.pl,

Warunki dostępu do publikacji:

Tygodnik jest udostępniany zainteresowanym osobom bezpłatnie.

Rynek owoców i warzyw świeżych - ukazuje się w każdy czwartek.