

MINISTERSTWO ROLNICTWA I ROZWOJU WSI

ZINTEGROWANY SYSTEM ROLNICZEJ INFORMACJI RYNKOWEJ - (ZSRIR)

(podstawa prawna: ustawa o rolniczych badaniach rynkowych z dnia 30 marca 2001 r.)

WYDZIAŁ INFORMACJI RYNKOWEJ I STATYSTYKI ROLNEJ

Rynek wołowiny i cielęciny

(informacja tygodniowa¹)

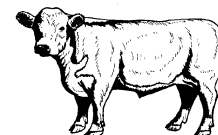

NR 13/2021

Czwartek, 08 kwietnia 2021 r.

Notowania² w okresie: 29.03 – 04.04.2021r.

1. Ceny zakupu bydła rzeźnego w Polsce

Tablica 1. Zbiorcze zestawienie danych dotyczących zakupionego bydła rzeźnego w ubojniach w kraju

POLSKA											
Kategoria bydła	CENA ZAKUPU*						Średnia masa tuszy cieplej		Liczba sztuk Zmiana tyg. [%]	Struktura skupu	
	wg w.ż.* [zł/kg]	dla mpc** [zł/tonę]	dla mps** [zł/tonę]	Zmiana ceny [%]			[kg]	Zmiana tyg. [%]		[%]	Zmiana tyg. [w pkt.%]
	04.04.2021	04.04.2021	04.04.2021	tyg.	miesięczna	roczna	04.04.2021		04.04.2021		
Bydło ogółem	6,78	13 084	13 346	0,0	0,2	11,7	320,2	-0,6	-27,8	100,0	-
bydło 8-12 m-cy (Z)	7,03	13 047	13 308	-0,3	2,4	14,4	261,1	6,0	125,0	0,1	0,1
byki 12-24 m-ce (A)	7,50	14 070	14 352	0,9	0,6	14,1	351,2	-0,5	-27,9	36,0	-0,1
byki > 24 m-cy (B)	7,45	13 986	14 265	0,8	0,3	15,0	388,2	1,6	-35,8	8,8	-1,1
wolce > 12 m-cy (C)	--	*	*	--	--	--	*	--	--	0,0	--
krowy (D)	5,46	11 210	11 434	-0,7	1,7	11,8	286,8	-0,6	-24,5	33,3	1,4
jałówki > 12 m-cy (E)	6,97	13 455	13 724	0,1	-0,6	8,5	293,0	0,0	-28,9	21,7	-0,4

* - jest to cena netto (bez VAT) zapłacona dostawcom bydła za dostarczony do rzeźni pełnowartościowy żywiec wołowy na bazie franco zakład. Cena ta zawiera również wszelkie dodatkowe płatności (premie, nagrody itp.) niezależnie od okresu w jakim zostały wypłacone.

** - w.ż. - waga żywa (cenę za wagę żywą wyliczono stosując średnie wskaźniki wydajności rzeźnej uzyskane w Polsce (średnia ważona) w latach 2011-2015: bydło ogółem - 0,518 (było 0,507); byki do 2 lat - 0,533 (było 0,539); byki > 2 lat - 0,533 (było 0,535); wolce - 0,521 (było 0,540); krowy - 0,487 (było 0,465) i jałówki - 0,518 (było 0,516),

mpc - masa poubojowa ciepła, mps - masa poubojowa schłodzona,

*** z uwagi na ustawowy obowiązek nieidentyfikowalności danych, ceny nie podano

Źródło: Zintegrowany System Rolniczej Informacji Rolniczej (ZSRIR – MRiRW)

1 Wersja biuletynu z prezentacją graficzną danych publikowana jest w ostatnim tygodniu każdego miesiąca.

2 Badanie cen zakupu i cen sprzedaży w zakładach mięsnych prowadzone jest na reprezentatywnej próbie. Ceny zakupu rejestrowane są dla klas SEUROP wg Rozporządzenia Parlamentu Europejskiego i Rady (UE) nr 1308/2013 z dnia 17 grudnia 2013 r. ustanawiającego wspólną organizację rynków produktów rolnych oraz uchylającego rozporządzenia Rady (EWG) nr 922/72, (EWG) nr 234/79, (WE) nr 1037/2001 i (WE) nr 1234/2007 (Dz. Urz. UE L 347 z 20.12.2013, z późn. zm.) i wg Rozporządzenia wykonawczego Komisji (UE) 2017/1184 z dnia 20 kwietnia 2017 r. ustanawiające zasady stosowania rozporządzenia Parlamentu Europejskiego i Rady (UE) nr 1308/2013 w odniesieniu do unijnych skal klasyfikacji tusz wołowych, wieprzowych i baranich oraz raportowania cen rynkowych niektórych kategorii tusz i żywych zwierząt (Dz. Urz. UE L 171 z 04.07.2017) oraz rozporządzenia Ministra Rolnictwa i Rozwoju Wsi z dnia 4 lutego 2009 r. w sprawie szczegółowego sposobu oznaczania klasy jakości handlowej tusz wołowych (Dz. U. Nr 28, poz. 180 z późn. zm.). Ceny zakupu rejestrowane są dla masy poubojowej schłodzonej.

Badanie cen targowiskowych prowadzone jest na targowiskach na których dokonywany jest obrót bydłem a ceny rejestrowane są jako średnie arytmetyczne zrealizowanych transakcji

Wykorzystanie możliwe z dokładnym podaniem źródła

Z i n t e g r o w a n y S y s t e m
R o l n i c z e j I n f o r m a c j i R y n k o w e j

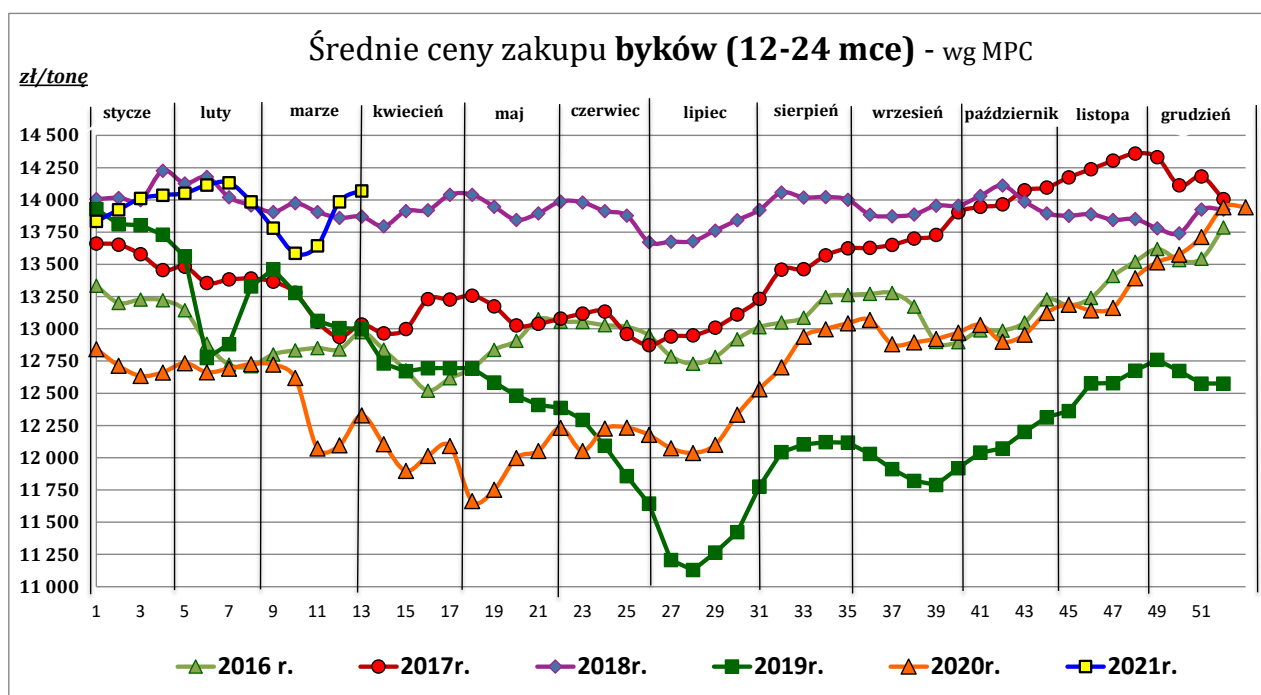
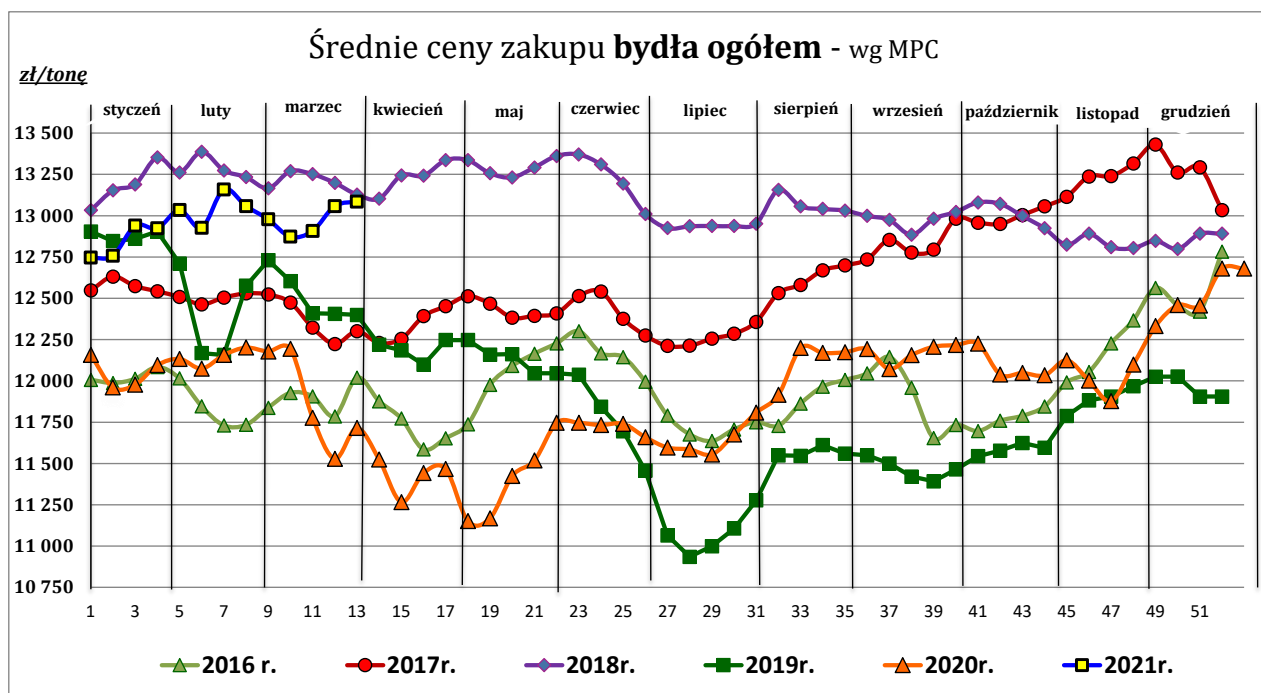

Wykorzystanie możliwe z dokładnym podaniem źródła

**Zintegrowany System
Rolniczej Informacji Rynkowej**

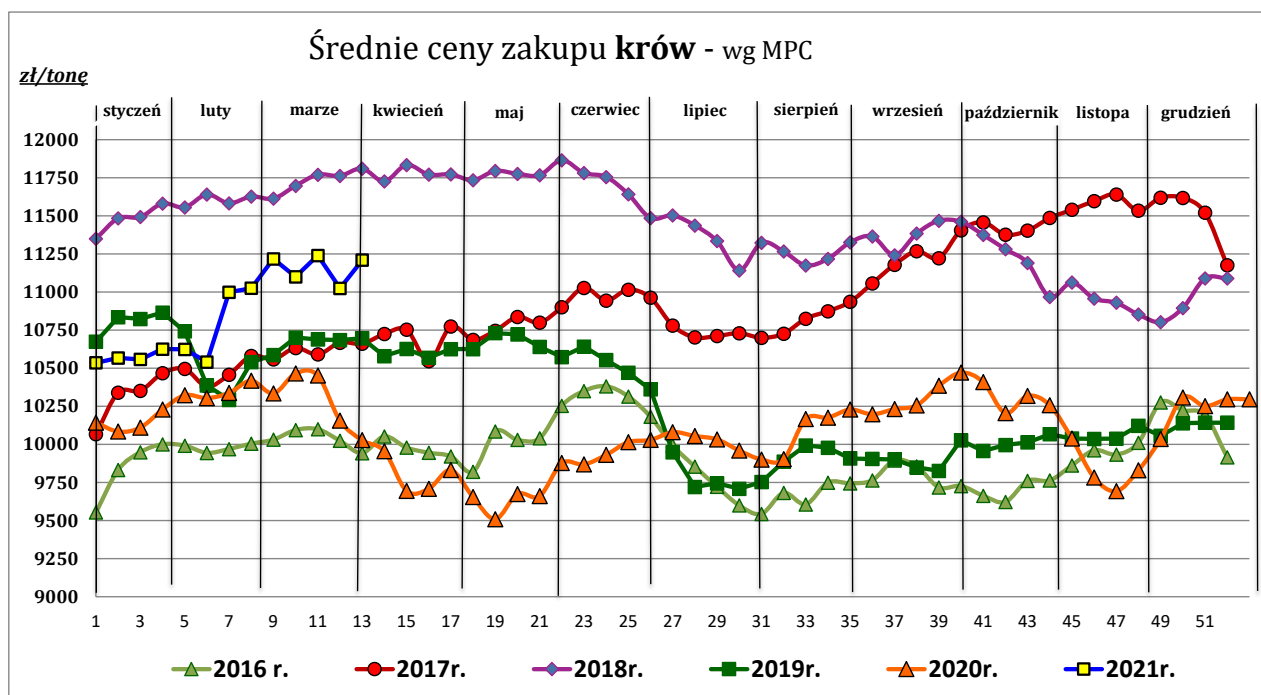
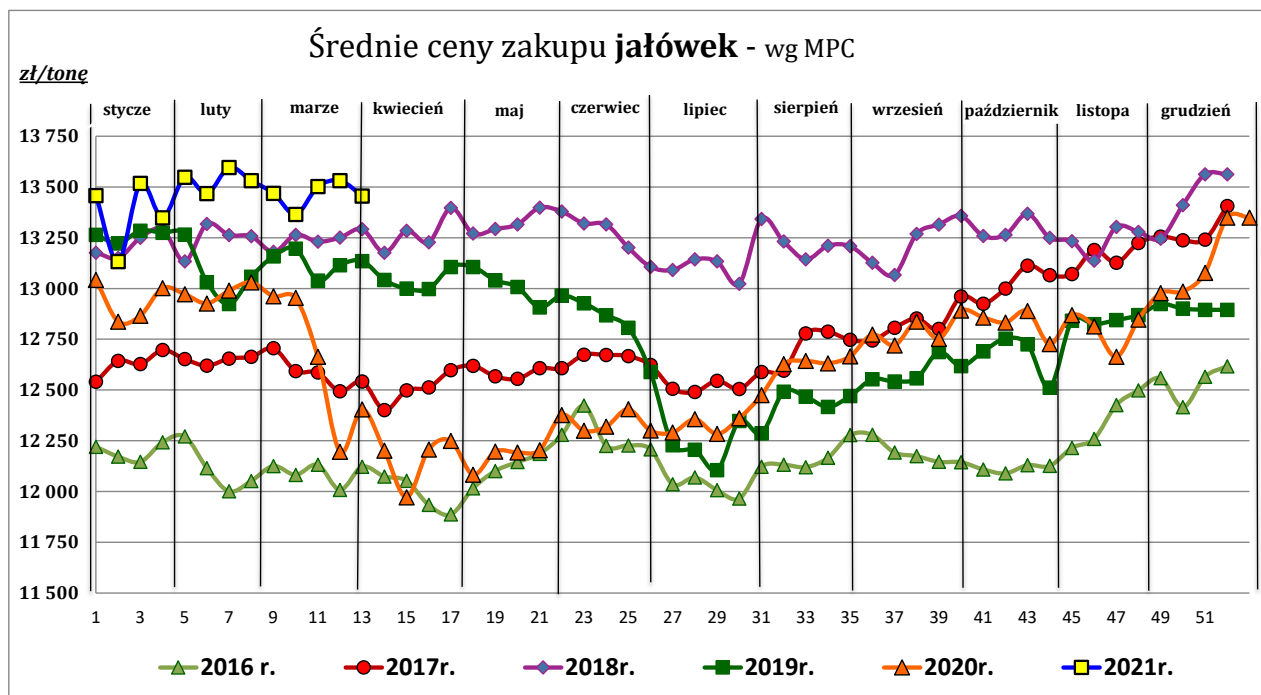

Źródło: Zintegrowany System Rolniczej Informacji Rynkowej (ZSRIR – MRiRW)

Tablica 2. Zbiorcze zestawienie danych dotyczących zakupu bydła rzeźnego wg makroregionów

MAKROREGION									
Kategoria bydła	Cena zakupu				Średnia tuszy masa cieplej		Zmiana tyg. poziomu uboju [%]	Struktura zakupu	
	wg w.ż. [zł/kg]	dla mpc [zł/tonę]	dla mps [zł/tonę]	Zmiana tyg. [%]	[kg]	Zmiana tyg. [%]		[%]	Zmiana tyg. [w pkt.%]
	04.04.2021	04.04.2021	04.04.2021	04.04.2021	04.04.2021	04.04.2021	04.04.2021	04.04.2021	04.04.2021
Centralny									
Bydło ogółem	6,94	13 405	13 673	0,6	321,9	-1,9	-26,8	100,0	-
bydło 8-12 m-cy (Z)	7,14	13 256	13 521	1,7	271,1	12,2	50,0	0,1	0,1
byki 12-24 m-ce (A)	7,68	14 406	14 695	1,9	350,8	-2,0	-27,1	37,3	-0,2
byki > 24 m-cy (B)	7,49	14 048	14 329	0,8	391,6	0,2	-32,9	10,8	-1,0
wolce > 12 m-cy (C)	--	--	--	--	--	--	--	--	--
krowy (D)	5,55	11 394	11 622	-0,7	281,6	-2,4	-23,4	29,5	1,3
jałówki > 12 m-cy (E)	7,02	13 545	13 815	0,1	293,4	-0,8	-27,5	22,3	-0,2
Południowy									
Bydło ogółem	6,76	13 057	13 318	-0,3	318,6	-0,2	-29,3	100,0	-
bydło 8-12 m-cy (Z)	6,91	12 821	13 077	-3,0	251,1	-3,4	350,0	0,2	0,1
byki 12-24 m-ce (A)	7,37	13 828	14 105	-0,2	349,8	-0,5	-28,3	37,6	0,5
byki > 24 m-cy (B)	7,43	13 945	14 224	0,7	381,5	0,6	-37,2	7,4	-0,9
wolce > 12 m-cy (C)	--	*	*	--	*	--	--	--	--
krowy (D)	5,54	11 380	11 608	-0,5	287,3	-0,1	-27,6	32,2	0,7
jałówki > 12 m-cy (E)	6,99	13 497	13 766	0,0	290,8	0,6	-30,7	22,5	-0,5
Północny									
Bydło ogółem	5,80	11 198	11 422	-0,5	318,8	6,4	-24,2	100,0	-
bydło 8-12 m-cy (Z)	--	--	--	--	--	--	--	--	--
byki 12-24 m-ce (A)	6,76	12 691	12 944	-0,5	370,8	16,7	-33,3	18,5	-2,5
byki > 24 m-cy (B)	7,13	13 370	13 638	1,8	403,3	31,0	-57,0	4,0	-3,1
wolce > 12 m-cy (C)	--	--	--	--	--	--	--	--	--
krowy (D)	4,98	10 229	10 434	0,2	300,7	3,2	-17,6	62,7	5,0
jałówki > 12 m-cy (E)	6,31	12 191	12 434	1,0	307,4	1,5	-21,1	14,7	0,6

*- z uwagi na ustawowy obowiązek nieidentyfikowalności danych, ceny nie podano

** - z uwagi na brak porównywalności w obecnym tygodniu, danych nie podano

Makroregiony skupu bydła oraz sprzedaży wołowiny w cwierćtuszach

Nazwa makroregionu	Województwa wchodzące w skład makroregionu
centralny	kujawsko-pomorskie, mazowieckie, łódzkie, wielkopolskie, lubuskie
południowy	lubelskie, małopolskie, podkarpackie, świętokrzyskie, dolnośląskie, opolskie, śląskie
północny	podlaskie, pomorskie, warmińsko-mazurskie, zachodnio-pomorskie

2. Ceny sprzedaży wołowiny w Polsce

Tablica 3. Średnie ceny sprzedaży netto (bez VAT) i struktura sprzedaży ćwierci wołowych w ubojniach bydła (kraj).

TOWAR	CENA [zł/tona]		Zmiana tygodniowa ceny [%]	Struktura sprzedaży			Wielkość sprzedaży zmiana tyg. [%]
	04.04.2021	28.03.2021		04.04.2021	28.03.2021	Zmiana tygodniowa [%]	
POLSKA							
Ćwierci z buhajków do 2 lat - OGÓLEM	13 905	13 721	1,3	100,00	100,00	--	-20,7
ćwierci przednie	11 781	10 557	11,6	18,41	15,52	18,6	-5,9
ćwierci tylne	16 432	17 812	-7,7	21,66	16,32	32,7	5,2
ćwierci kompensowane	13 644	13 462	1,4	59,93	68,16	-12,1	-30,3
Ćwierci z krów rzeźnych - OGÓLEM	11 023	10 872	1,4	100,00	100,00	--	-14,1
ćwierci przednie	*	*	--	2,07	3,05	--	--
ćwierci tylne	*	*	--	4,74	2,02	--	--
ćwierci kompensowane	10 752	10 805	-0,5	93,20	94,93	-1,8	-15,7
CENTRALNY							
Ćwierci z buhajków do 2 lat - OGÓLEM	14 068	13 820	1,8	100,00	100,00	--	-16,0
ćwierci przednie	13 603	*	--	6,07	0,75	--	--
ćwierci tylne	*	*	--	0,57	0,73	--	--
ćwierci kompensowane	14 090	13 815	2,0	93,36	98,52	-5,2	-20,4
Ćwierci z krów rzeźnych - OGÓLEM	11 192	11 413	-1,9	100,00	100,00	--	-23,2
ćwierci przednie	--	--	--	0,00	0,00	--	--
ćwierci tylne	--	--	--	0,00	0,00	--	--
ćwierci kompensowane	11 192	11 413	-1,9	100,00	100,00	0,0	-23,2
POŁUDNIOWY							
Ćwierci z buhajków do 2 lat - OGÓLEM	14 360	14 238	0,9	100,00	100,00	--	-20,0
ćwierci przednie	11 564	10 517	10,0	32,59	30,55	6,7	-14,7
ćwierci tylne	16 440	17 849	-7,9	42,57	32,18	32,3	5,8
ćwierci kompensowane	14 464	14 170	2,1	24,84	37,27	-33,4	-46,7
Ćwierci z krów rzeźnych - OGÓLEM	12 890	11 425	12,8	100,00	100,00	--	-15,4
ćwierci przednie	*	*	--	4,69	4,01	--	--
ćwierci tylne	*	*	--	29,37	12,34	--	--
ćwierci kompensowane	11 269	10 804	4,3	65,94	83,65	-21,2	-33,3
PÓLNOCNY							
Ćwierci z buhajków do 2 lat - OGÓLEM	12 264	12 236	0,2	100,00	100,00	--	-29,8
ćwierci przednie	--	--	--	0,00	0,00	--	--
ćwierci tylne	--	--	--	0,00	0,00	--	--
ćwierci kompensowane	12 264	12 236	0,2	100,00	100,00	0,0	-29,8
Ćwierci z krów rzeźnych - OGÓLEM	10 279	10 179	1,0	100,00	100,00	--	-5,6
ćwierci przednie	*	*	0,0	2,71	5,43	--	--
ćwierci tylne	--	--	--	0,00	0,00	--	--
ćwierci kompensowane	10 305	10 227	0,8	97,29	94,57	2,9	-2,8

* - z uwagi na ustawy o obowiązek nieidentyfikowalności danych, ceny nie podano.

Makroregiony skupu bydła oraz sprzedaży wołowiny w ćwierćtuszach

Nazwa makroregionu	Województwa wchodzące w skład makroregionu
centralny	kujawsko-pomorskie, mazowieckie, łódzkie, wielkopolskie, lubuskie
południowy	lubelskie, małopolskie, podkarpackie, świętokrzyskie, dolnośląskie, opolskie, śląskie
północny	podlaskie, pomorskie, warmińsko-mazurskie, zachodnio-pomorskie

Wykorzystanie możliwe z dokładnym podaniem źródła

Z i n t e g r o w a n y S y s t e m
R o l n i c z e j I n f o r m a c j i R y n k o w e j

Tablica 4. Średnie ceny sprzedaży netto (bez VAT) elementów mięsa wołowego (kraj) w okresie: 29.03 – 04.04.2021 r.

Makroregion	Cena sprzedaży [zł/tonę]		Tygodniowa zmiana ceny [%]	
	rostbef z/k	udziec b/k	rostbef z/k	udziec b/k
Ogółem kraj	29 821	25 225	-12,2	1,0
Południowo-zachodni	--	--	--	--
Wielkopolski	*	*	--	--
Północno-zachodni	*	*	--	--
Północno-wschodni	--	*	--	--
Mazowiecko-łódzki	*	22 654	--	-0,4
Kujawski	*	*	--	--
Wschodni-dolny	*	24 580	--	-1,0
Południowo-środkowy	*	*	--	--

* - z uwagi na ustawowy wymóg nieidentyfikowalności danych, ceny nie podano

3. Ceny bydła żywego³ w Polsce

3.1 Ceny cieląt i młodego bydła opasowego w handlu hurtowym

Tablica 5. Średnie ceny zakupu cieląt płci męskiej oraz młodego bydła opasowego

Kategoria bydła	Jednostka	Cena zakupu			Zmiana ceny	
		04.04.2021	28.03.2021	29.03.2020	tyg. [%]	roczna [%]
Byczki od 8 dni do 4 tygodni - typ mleczny	zł/szt	639,00	645,97	633,93	-1,1	0,8
Byczki od 8 dni do 4 tygodni - typ mięsny	zł/szt	926,52	921,82	908,18	0,5	2,0
Młode bydło opasowe 6-12 m-cy	zł/kg w.ż.	nld	nld	nld	--	--

* - prezentowane ceny są cenami netto (bez VAT)

nld - niewystarczająca liczba danych do prezentacji

³ - W handlu hurtowym bydlęciem żywym badane ceny byczków od 8 dni do 4 tygodni dotyczą cieląt przeznaczonych do dalszego chowu pochodzących od bydła ras mlecznych w przypadku typu mlecznego oraz od bydła ras mięsnych, ogólnoużytkowych i krzyżówek z rasami mięsnymi w przypadku typu mięsnego

- W handlu targowiskowym monitorowane są występujące na tym rynku kategorie bydła

Wykorzystanie możliwe z dokładnym podaniem źródła

Z i n t e g r o w a n y S y s t e m
R o l n i c z e j I n f o r m a c j i R y n k o w e j

3.2 Ceny bydła na targowiskach

Tablica 6. Średnie krajowe ceny bydła uzyskane w transakcjach targowiskowych

Kategoria informacji	Tydzień		Zmiana
	2021.04.02	2021.03.26	tygodniowa [%]
<u>cielęta 60-100 kg</u>			
cena min. w zł/kg	--	--	--
cena max. w zł/kg	--	--	--
<i>cena średnia w zł/kg</i>	*	*	--
szacunkowa podaż w szt	--	--	--
szacunkowa sprzedaż w szt	--	--	--
wsk. warunków atmosferycznych *	--	--	--
<u>młode bydło opasowe</u>			
cena min. w zł/kg	--	--	--
cena max. w zł/kg	--	--	--
<i>cena średnia w zł/kg</i>	*	*	--
szacunkowa podaż w szt	--	--	--
szacunkowa sprzedaż w szt	--	--	--
wsk. warunków atmosferycznych *	--	--	--
<u>krowy wybrakowane</u>			
cena min. w zł/kg	--	--	--
cena max. w zł/kg	--	--	--
<i>cena średnia w zł/kg</i>	*	*	--
szacunkowa podaż w szt	--	--	--
szacunkowa sprzedaż w szt	--	--	--
wsk. warunków atmosferycznych *	--	--	--

** - wsk. war. atmosferycznych zawiera się między liczbą 1 a 3 i jest średnią arytmetyczną z zanotowanych na targowiskach w dniu badań, jednego z trzech stopni pogody: 1-zła, 2-przebiegła i 3-dobra.

* - z uwagi na ustawowy wymóg nieidentyfikowalności danych, ceny nie podano

Metodyka badań targowiskowych

Notowania cen bydła na targowiskach realizowane są w 13 województwach w kraju (oprócz⁴: lubuskiego, opolskiego i zachodnio-pomorskiego) na maksymalnie 90 reprezentatywnych targowiskach.

Pod pojęciem targowisko rozumiany jest zorganizowany rynek lokalny, którego dominującymi uczestnikami są okoliczni producenci rolni.

Prezentowane ceny są cenami średnimi arytmetycznymi obliczanymi z odnotowanej liczby zawartych transakcji, tylko dla bydła w określonym wieku i przedziale wagowym:

1. cielęta do chowu lub na rzeź o wadze 60 – 100 kg, zarówno buhajki jak i jałówki,
2. młode bydło opasowe od 6 do 12 miesięcy,
3. krowy wybrakowane po selekcji i starsze powyżej 6 lat

Zestawienie cen dotyczy ostatniego tygodnia, natomiast na poszczególnych targowiskach badania cen dokonywane są raz w tygodniu, raz na dwa tygodnie lub raz w miesiącu (w zwyczajowo przyjęty dzień targowy lub w jeden z kilku dni targowych).

Obroty na tych rynkach mają charakter lokalny.

Notowań cen dokonują pracownicy Ośrodków Doradztwa Rolniczego

Uwaga:

Analiza handlu zagranicznego za okres I-XII 2020r. (dane wstępne) oraz uboje bydła w okresie: styczeń – grudzień 2020 r. są zamieszczone w wersji EXCEL biuletynu.

Biuletyn „*Rynek wołowiny i cielęciny*” ukazuje się w każdy czwartek.

Informacje zamieszczane w tym biuletynie przekazywane są przez współpracujące z nami podmioty na podstawie Ustawy o badaniach rynkowych z dn. 30 marca 2001r.

Wydawca:

Ministerstwo Rolnictwa i Rozwoju Wsi,
Departament Przetwórstwa i Rynków Rolnych
ul. Wspólna 30, 00-930 Warszawa,
tel. (022) 623-16-33, fax (022) 623-27-06

Internet: <http://www.minrol.gov.pl>, E-mail: biuletyn@minrol.gov.pl

Autor: Anna Pankiewicz tel. (022) 623-16-33 E-mail: Anna.Pankiewicz@minrol.gov.pl

⁴ w w/w województwach bydło w handlu targowiskowym nie występuje bądź ma charakter incydentalny