MAPA PRZEGLĄDOWA DRZEWOSTANÓW

NADLEŚNICTWO

BYSTRZYCA KŁODZKA

OBRĘB

BYSTRZYCA KŁODZKA

REGIONALNA DYREKCJA LASÓW PAŃSTWOWYCH WE WROCŁAWIU

Stan na 1.01.2020

POWIERZCHNIA 7514,84 ha (7514,5147 ha)

współwłasność brak

Skala 1:25 000

500 250 0 500 1 000 1 500 2 000 2 500 m

Układ współrzędnych „PL-1992"

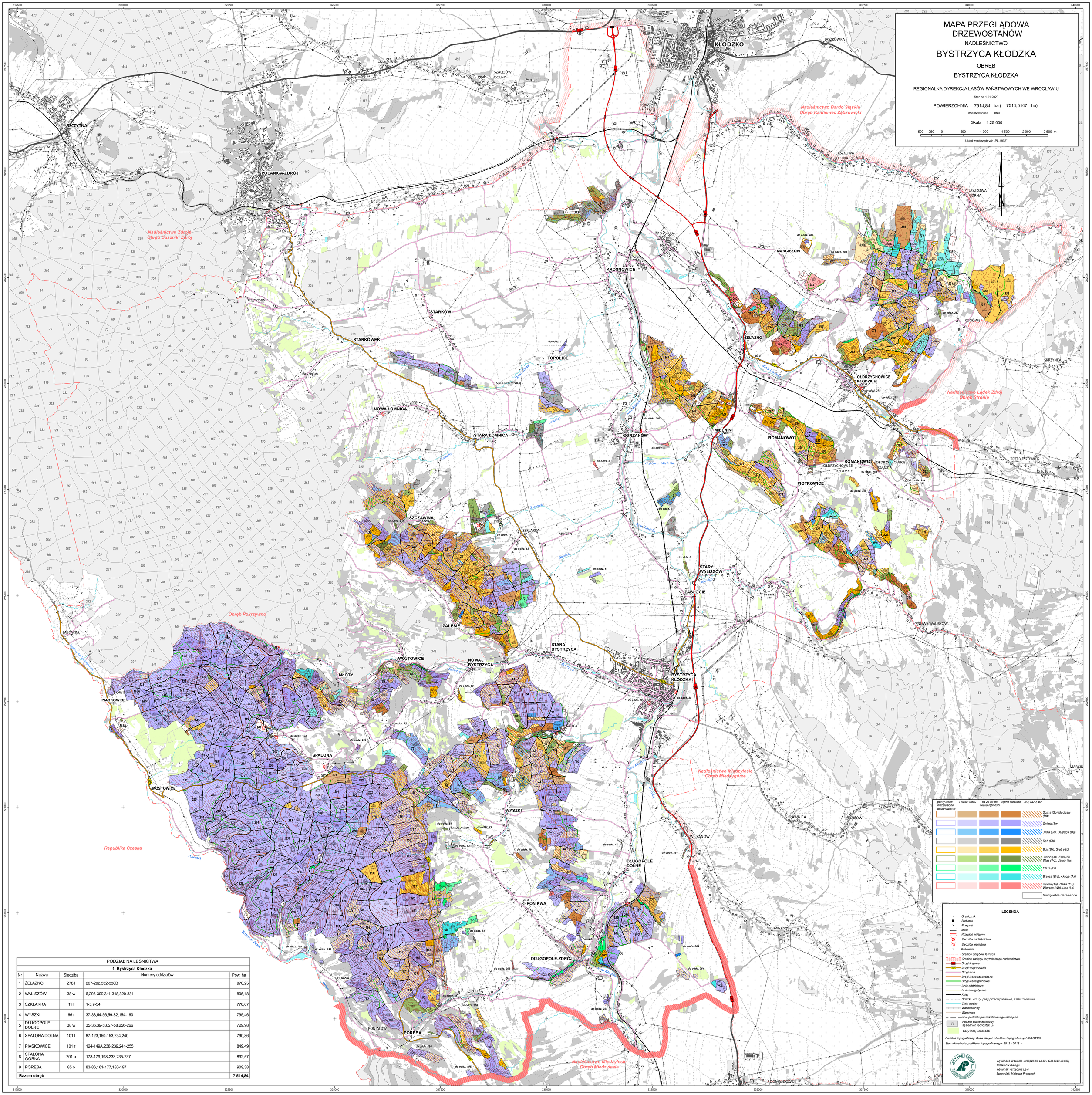
KŁODZKO
SZCZYTNA
POLANICA-ZDRÓJ
Nadleśnictwo Bardo Śląskie
Obręb Kamieniec Ząbkowicki
Nadleśnictwo Zdrój
Obręb Duszniki Zdrój
Nadleśnictwo Lądek Zdrój
Obręb Stronie
Obręb Pokrzywno
Nadleśnictwo Międzylesie
Obręb Międzygórze
Nadleśnictwo Międzylesie
Obręb Międzylesie
Republika Czeska
KROSNOWICE
STARKÓW
STARKÓWEK
TOPOLICE
NOWA ŁOMNICA
STARA ŁOMNICA
GORZANÓW
MIELNIK
ROMANOWO
OŁDRZYCHOWICE KŁODZKIE
PIOTROWICE
MARCISZÓW
ŻELAZNO
SZCZAWINA
ZALESIE
WÓJTOWICE
MŁOTY
NOWA BYSTRZYCA
STARA BYSTRZYCA
BYSTRZYCA KŁODZKA
STARY WALISZÓW
ZABŁOCIE
PIASKOWICE
SPALONA
MOSTOWICE
WYSZKI
DŁUGOPOLE DOLNE
PONIKWA
DŁUGOPOLE-ZDRÓJ
POREBA
PONIATÓW
RUDAWA
PAWNICA
WILKANÓW
DOMASZKÓW
JAWOR
MARCIN
NOWY WALISZÓW
TRZEBIESZOWICE
SKRZYNKA
RÓGÓWEK
JAŚKOWA DOLNA
JAŚKOWA GÓRNA
JAŚKÓWKA
SZALEJÓW DOLNY
SZALEJÓW GÓRNY
STARY WIELISŁAW
POKRZYWNO
PASZKÓW
SZKLARKA
MUSZYNA
LASKOWKA
Bystrzyca Kłodzka
Nysa Kłodzka
Stronie
Ołdrzychowicki Potok
Turniczny Potok
Potoczek
Dopływ z Mielnika
Dopływ z Topolic
Dopływ z Ołdrzychowic
Dopływ z Żelazna
Dopływ z Wilkanowa
Dopływ z Pawnicy
Dopływ z Poniatowa
Dopływ z Rudawy
Dopływ z Poniwy
Dopływ z Szczawiny
Dopływ z Szklarki
Dopływ z Muszyny
Dopływ z Nowej Bystrzycy
Dopływ z Starej Bystrzycy
Dopływ z Zabłocia
Dopływ z Starego Waliszowa
Dopływ z Nowego Waliszowa
Dopływ z Łomnicy
Dopływ z Gorzanowa
Dopływ z Mielnika
Dopływ z Ołdrzychowic Kłodzkich
Dopływ z Żelazna
Dopływ z Starkowa
Dopływ z Topolic
Dopływ z Starej Łomnicy
Dopływ z Nowej Łomnicy
Dopływ z Szczawiny
Dopływ z Zalesia
Dopływ z Wójtowic
Dopływ z Młotów
Dopływ z Nowej Bystrzycy
Dopływ z Starej Bystrzycy
Dopływ z Bystrzycy Kłodzkiej
Dopływ z Spalona
Dopływ z Mostowic
Dopływ z Wyszki
Dopływ z Długopola Dolnego
Dopływ z Ponikwy
Dopływ z Długopola-Zdroju
Dopływ z Poniatowa
Dopływ z Porębu
Dopływ z Rudawy
Dopływ z Pawnicy
Dopływ z Wilkanowa
Dopływ z Domaszkowa
Dopływ z Jawora
Dopływ z Marcina
Dopływ z Nowego Waliszowa
Dopływ z Trzebieszowic
Dopływ z Skrzynki
Dopływ z Rogówka
Dopływ z Jaśkowej Dolnej
Dopływ z Jaśkowej Górnej
Dopływ z Jaśkówki
Dopływ z Szalejowa Dolnego
Dopływ z Szalejowa Górnego
Dopływ z Starego Wielisławia
Dopływ z Pokrzywna
Dopływ z Paszkowa
Dopływ z Starkowa
Dopływ z Starkowa
Dopływ z Topolic
Dopływ z Nowej Łomnicy
Dopływ z Starej Łomnicy
Dopływ z Gorzanowa
Dopływ z Mielnika
Dopływ z Ołdrzychowic Kłodzkich
Dopływ z Żelazna
Dopływ z Marciszowa
Dopływ z Krosnowic