



DZIENNIK URZĘDOWY

WOJEWÓDZTWA ŚWIĘTOKRZYSKIEGO

Kielce, dnia 25 września 2017 r.

Poz. 2854

ZARZĄDZENIE REGIONALNEGO DYREKTORA OCHRONY ŚRODOWISKA W KIELCACH

z dnia 20 września 2017 r.

w sprawie rezerwatu przyrody Krzyżanowice

Na podstawie art. 13 ust. 3 ustawy z dnia 16 kwietnia 2004 roku o ochronie przyrody (tekst jednolity Dz. U. z 2016 r. poz. 2134, z późn. zm.¹⁾) zarządza się, co następuje:

§ 1.1. Rezerwat przyrody pod nazwą Krzyżanowice, zwany dalej „rezerwatem”, obejmuje obszar o powierzchni 14,61 ha położony w obrębach ewidencyjnych Leszcze i Gacki, w gminie Pińczów, powiecie pińczowskim, w województwie świętokrzyskim.

2. Położenie i przebieg granicy rezerwatu w postaci mapy przedstawia załącznik nr 1 do zarządzenia.

3. Położenie i przebieg granicy rezerwatu w postaci współrzędnych punktów jej załamania przedstawia załącznik nr 2 do zarządzenia.

§ 2. Celem ochrony rezerwatu jest zachowanie wzgórza gipsowego wraz z porastającą go roślinnością stepową oraz występującą tu bogatą i unikalną fauną bezkręgowców.

§ 3.1. Dla rezerwatu określa się rodzaj: Faunistyczny (Fn).

2. Dla rezerwatu określa się typ i podtyp:

- 1) ze względu na dominujący przedmiot ochrony: typ – Faunistyczny (PFn), podtyp – bezkręgowców (bk);
- 2) ze względu na główny typ ekosystemu: typ – Łąkowy, pastwiskowy, murawowy i zaroślowy (EŁ), podtyp – muraw kserotermicznych (mk).

§ 4. Sprawowanie nadzoru nad rezerwatem powierza się Regionalnemu Konserwatorowi Przyrody w Kielcach.

¹⁾ Zmiany tekstu jednolitego wymienionej ustawy zostały ogłoszone w Dz. U. z 2015r. poz. 1936; z 2016 r. poz. 2249 i 2260 oraz z 2017 r. poz. 60, 132, 1074 i 1595.

§ 5. Zarządzenie wchodzi w życie po upływie 14 dni od dnia ogłoszenia²⁾.

Regionalny Dyrektor Ochrony
Środowiska w Kielcach

Waldemar Pietrasik

²⁾ Niniejsze zarządzenie było poprzedzone Zarządzeniem Ministra Leśnictwa z dnia 17 sierpnia 1954 r. w sprawie uznania za rezerwat przyrody (M. P. Nr A-82 poz. 953), które zostało zamieszczone w obwieszczeniu Wojewody Świętokrzyskiego z dnia 15 października 2001 r. w sprawie ogłoszenia wykazu rezerwatów (Dz. Urz. Woj. Święt. Nr 107, poz. 1270), zarządzenie to na podstawie art. 157 ustawy z dnia 16 kwietnia 2004 r. o ochronie przyrody (Dz. U. z 2016 r. poz. 2134, z późn. zm.), traci moc z dniem wejścia w życie niniejszego zarządzenia z tym, że na podstawie art. 153 tej ustawy rezerwat przyrody utworzony przed dniem wejścia w życie ustawy stał się rezerwatem przyrody w rozumieniu niniejszej ustawy.

Załącznik nr 1 do zarządzenia
Regionalnego Dyrektora Ochrony
Środowiska w Kielcach z dnia 20
września 2017 r. w sprawie rezerwatu
przyrody Krzyżanowice

POŁOŻENIE I PRZEBIEG GRANICY REZERWATU W POSTACI MAPY

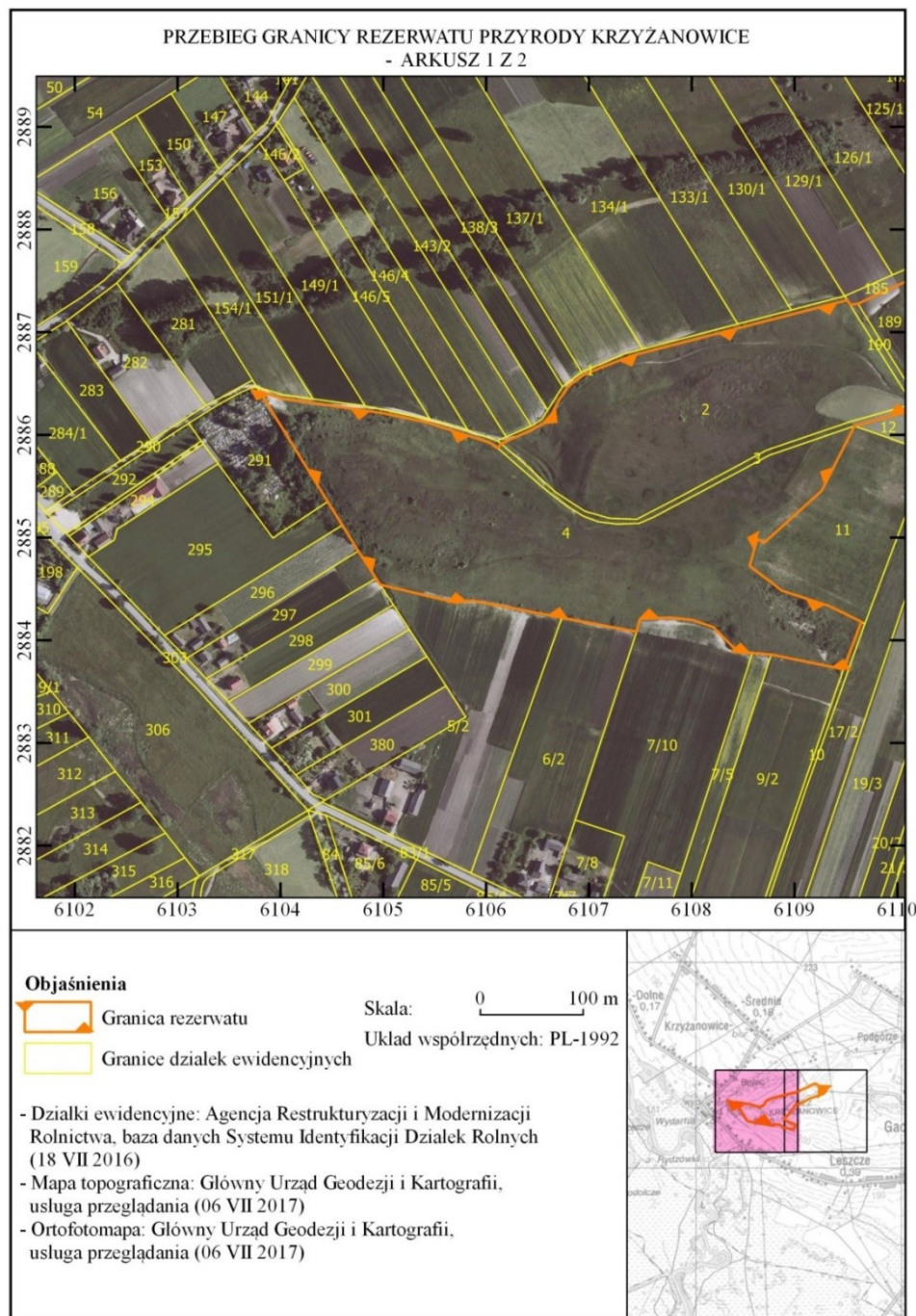

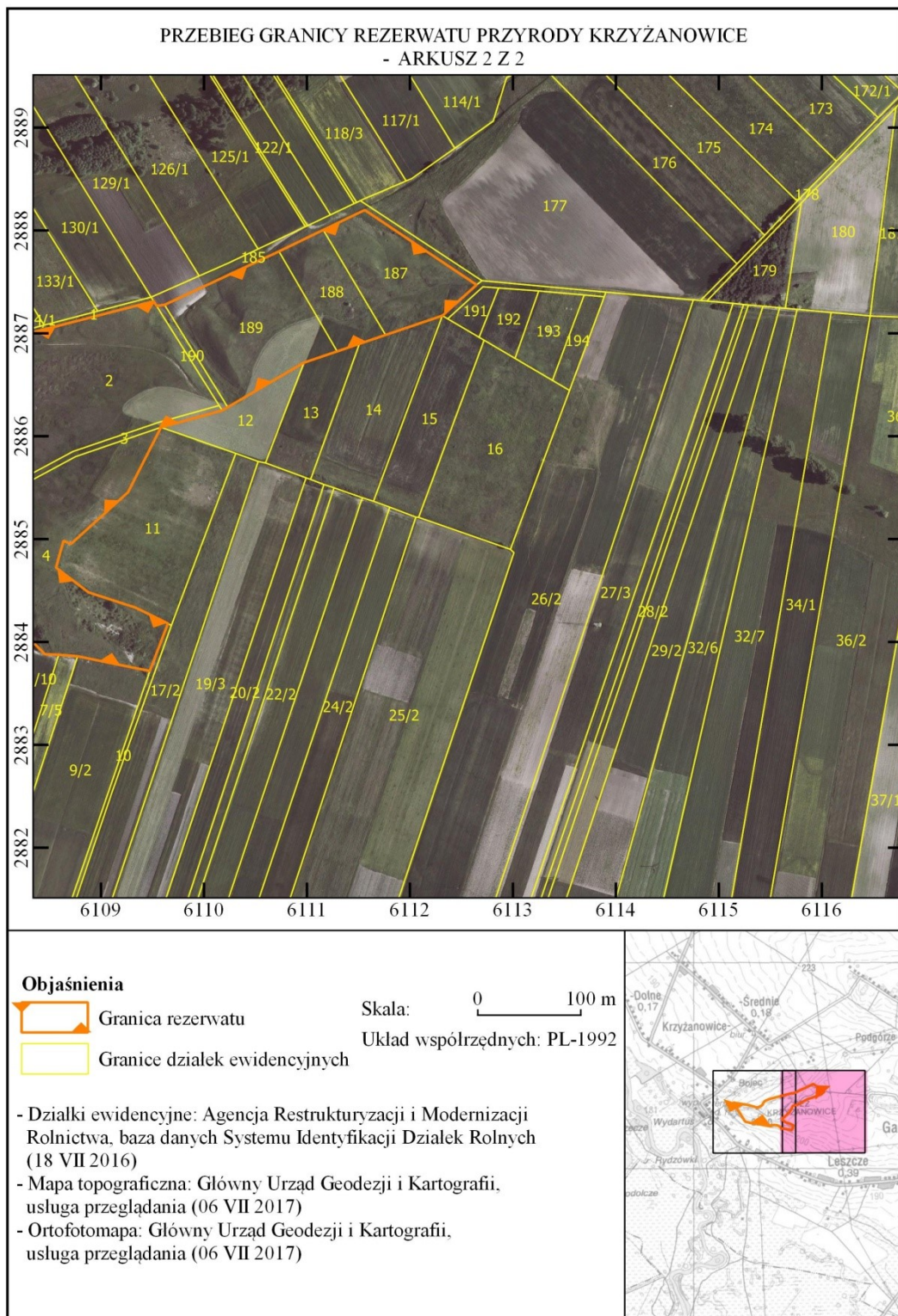

Załącznik nr 2 do zarządzenia
Regionalnego Dyrektora Ochrony
Środowiska w Kielcach z dnia 20
września 2017 r. w sprawie rezerwatu
przyrody Krzyżanowice

**POŁOŻENIE I PRZEBIEG GRANICY REZERWATU W POSTACI WSPÓLRZĘDNYCH
PUNKTÓW ZAŁAMANIA GRANICY, W UKŁADZIE WSPÓLRZĘDNYCH PŁASKICH
PROSTOKĄTNYCH PL-1992**

Nr	X	Y
1	288642,60	610379,61
2	288635,73	610400,27
3	288620,94	610501,22
4	288612,59	610541,13
5	288592,40	610603,89
6	288586,96	610611,21
7	288591,36	610614,69
8	288603,86	610641,59
9	288610,97	610655,87
10	288621,30	610664,33
11	288633,92	610670,72
12	288647,30	610680,11
13	288658,47	610694,95
14	288664,93	610709,90
15	288677,24	610742,19
16	288682,11	610760,56
17	288731,25	610951,12
18	288726,68	610954,00
19	288727,74	610961,72
20	288779,68	611072,81
21	288800,56	611115,85
22	288819,94	611156,15
23	288747,17	611264,80
24	288717,20	611231,52
25	288698,47	611176,36
26	288689,83	611150,93
27	288682,50	611129,35
28	288671,53	611097,02

29	288628,23	611023,06
30	288625,10	611017,72
31	288608,68	610958,25
32	288545,59	610926,29
33	288495,29	610870,80
34	288498,47	610863,64
35	288472,36	610856,28
36	288448,30	610887,87
37	288433,37	610933,68
38	288418,06	610965,03
39	288371,81	610947,44
40	288386,12	610877,32
41	288387,62	610859,03
42	288388,10	610845,61
43	288413,01	610820,72
44	288419,86	610800,36
45	288421,99	610779,44
46	288421,10	610749,68
47	288408,40	610746,29
48	288422,03	610673,67
49	288427,60	610644,56
50	288438,68	610586,95
51	288436,88	610570,19
52	288454,12	610497,00
53	288460,31	610492,99
54	288487,01	610475,63
55	288512,11	610460,14
56	288535,06	610445,98
57	288642,60	610379,61