

Wycena numer: FORD_WU4460H

z dnia: 2022/09/08

Wykonawca wyceny : Biegły Sądowy mgr inż. Rafał Wągrowski

Właściciel: GŁÓWNY INSPEKTORAT OCHRONY ŚRODOWISKA

Adres: ul. BITWY WARSZAWSKIEJ 1920R. 3, 02-362 WARSZAWA

Zadanie: Określenie wartości rynkowej pojazdu

DANE IDENTYFIKACYJNE POJAZDU

Dane: [D] IX-2022

Marka: FORD

Rok produkcji: 2009

Model: Ranger 4x4 2.5 TDCi MR`07 E4 3.1t

Wersja: Limited

Nr rejestracyjny: WU4460H

Rodzaj pojazdu: Samochód ciężarowy do 3.5t

VIN: WF0UMFE109W804440



Nr INFO-EKSPERT	011-04833
Data pierwszej rejestracji	2009/06/12
Data ważności badania technicznego	2020/07/01
Data oględzin	2022/09/06
Miejsce oględzin	Aleja Kardynała Stefana Wyszyńskiego 54, 85-620 Bydgoszcz kujawsko-pomorskie
Wskaźnik drogomierza	279024 km
Okres eksploatacji pojazdu (09/06/12-22/09/08)	159 mies.
Kolor powłoki lakierowej, (rodzaj lakieru)	CZARNY 2-warstwowy z efektem metalicznym
Dop. masa całkow. / Ładowność	3020 kg / 1170 kg
Rodzaj nadwozia	pick-up z podwójną kabiną 4 drzwiowy 5 osobowy
Rodzaj kabiny	*
Liczba osi / Rodzaj napędu / Skrzynia biegów	2 / 4x4 / manualna
Rozstaw osi	3000 mm
Oznaczenie silnika	2.5 Duratorq TDCi
Jednostka napędowa	z zapłonem samoczynnym
Pojemność / Moc silnika	2499 ccm / 105kW (143KM)
Doładowanie	Turbosp. z chłodn. powietrza
Liczba cylindrów / Układ cylindrów	4 / rzędowy
Norma spalin	E4
Długość / Szerokość / Wysokość	5165 mm / 1805 mm / 1760 mm

Wartość rynkowa brutto wyżej zidentyfikowanego pojazdu, określona na dzień wykonania opinii wynosi:

14100 PLN

w tym VAT (23,0%) 2636,59 PLN

BIEGŁY SĄDOWY
z dziedziny techniki samochodowej
i ruchu drogowego

mgr inż. RAFAŁ WĄGROWSKI



WYCENA Nr: FORD_WU4460H

z dnia: 2022/09/08

Wykonawca wyceny : Biegły Sądowy mgr inż. Rafał Wągrowski

Właściciel: GŁÓWNY INSPEKTORAT OCHRONY ŚRODOWISKA

Adres: ul. BITWY WARSZAWSKIEJ 1920R. 3, 02-362 WARSZAWA

Zadanie: Określenie wartości rynkowej pojazdu

DANE IDENTYFIKACYJNE POJAZDU

Dane: [D] IX-2022

Marka: FORD

Rok produkcji: 2009

Model: Ranger 4x4 2.5 TDCi MR`07 E4 3.1t

Wersja: Limited

Nr rejestracyjny: WU4460H

Rodzaj pojazdu: Samochód ciężarowy do 3.5t

VIN: WF0UMFE109W804440

Nr INFO-EKSPERT	011-04833
Data pierwszej rejestracji	2009/06/12
Data ważności badania technicznego	2020/07/01
Data oględzin	2022/09/06
Miejsce oględzin	Aleja Kardynała Stefana Wyszyńskiego 54, 85-620 Bydgoszcz kujawsko-pomorskie
Wskazanie drogomierza	279024 km
Okres eksploatacji pojazdu (09/06/12-22/09/08)	159 mies.
Kolor powłoki lakierowej, (rodzaj lakieru)	CZARNY 2-warstwowy z efektem metalicznym
Dop. masa całkowita / Ładowność	3020 kg / 1170 kg
Rodzaj nadwozia	pick-up z podwójną kabiną 4 drzwiowy 5 osobowy
Rodzaj kabiny	*
Liczba osi / Rodzaj napędu / Skrzynia biegów	2 / 4x4 / manualna
Rozstaw osi	3000 mm
Oznaczenie silnika	2.5 Duratorq TDCi
Jednostka napędowa	z zapłonem samoczynnym
Pojemność / Moc silnika	2499 ccm / 105kW (143KM)
Doładowanie	Turbosp. z chłodn. powietrza
Liczba cylindrów / Układ cylindrów	4 / rzędowy
Norma spalin	E4
Długość / Szerokość / Wysokość	5165 mm / 1805 mm / 1760 mm

WYPOSAŻENIE STANDARDOWE (2009.02-2010.04)

L.p.	Nazwa elementu wyposażenia	L.p.	Nazwa elementu wyposażenia
1	ABS - system zapobiegający blokowaniu kół	17	Oslony rurowe przestrzeni bagażowej
2	Czujniki cofania	18	Pałak bezpieczeństwa
3	Dźwignia zmiany biegów pokryta skórą	19	Poduszka powietrzna kierowcy
4	Głośniki 4 szt.	20	Poduszka powietrzna pasażera
5	Immobilizer	21	Przechylomierz
6	Kierownica pokryta skórą	22	Stopnie boczne stalowe z osłoną rurową
7	Klimatyzacja	23	Światła p/mgielne przednie
8	Kolumna kierownicy regulowana	24	Tapicerka ze skóry
9	Kompas	25	Tarcze kół aluminiowe 16"
10	Lakier metalizowany	26	Uchwyty do mocowania ładunków
11	Lusterka chromowane	27	Wspomaganie układu kierowniczego
12	Lusterka zewnętrzne regulowane elektrycznie	28	Wykładzina przestrzeni bagażowej
13	Nakładka zderzaka przedniego	29	Zamek centralny zdalnie sterowany
14	Nakładki ozdobne progów	30	Zbiornik paliwa 70l
15	Opony 245/70 R16	31	Zderzak tylny chromowany
16	Oslona chłodnicy chromowana		

L.p. Nazwa pakietu / elementu pakietu wyposażenia standardowego

- 1 Radioodtwarzacz CD + MP3 + zmieniarzka CD
Zmieniarzka CD
Radioodtwarzacz CD + MP3
- 2 Szyby przednie i tylne regulowane elektrycznie
Szyby przednie regulowane elektrycznie
Szyby tylne regulowane elektrycznie

WYPOSAŻENIE DODATKOWE

L.p.	Nazwa elementu wyposażenia	Wartość [PLN]
1	+Autoalarm	127
2	+Fotel kierowcy podgrzewany	93
3	+Hak holowniczy	227

OPIS ZAMONTOWANEGO W POJEŹDZIE OGUMIENIA

Koło	Marka, typ	Bieżnik [mm]	Zużycie [%]
Przednie lewe:	BRIDGESTONE 245/70 R16 107S DUELER H/T 689 TL M+S	3,8	76
Przednie prawe:	BRIDGESTONE 245/70 R16 107S DUELER H/T 689 TL M+S	4,2	72
Tylne lewe:	BRIDGESTONE 245/70 R16 107S DUELER H/T 689 TL M+S	3,9	75
Tylne prawe:	BRIDGESTONE 245/70 R16 107S DUELER H/T 689 TL M+S	3,8	76

KOREKTY

WARTOŚĆ BAZOWA BRUTTO (160 mies.)	29 889 PLN
KOREKTA ZA WYPOSAŻENIE DODATKOWE	447 PLN

Wyposażenie pojazdu powoduje powiększenie wartości pojazdu, gdy jest wyposażeniem ponadstandardowym oraz jest sprawne, czyli zdolne do spełnienia swojej funkcji. Wielkość korekty wartości bazowej, związanej z wyposażeniem dodatkowym pojazdu została określona na podstawie udziału tego wyposażenia w wartości standardowo wyposażonego nowego pojazdu z uwzględnieniem amortyzacji pojazdu i zwiększonej amortyzacji jego wyposażenia.

KOREKTA ZA PIERWSZĄ REJESTRACJĘ	173 PLN
---------------------------------	---------

Korekta uwzględnia wpływ daty pierwszej rejestracji pojazdu (pierwszego dopuszczenia do ruchu po zakupieniu pojazdu nowego) na jego wartość. Przyjmuje się, że pojazd bazowy został zarejestrowany po raz pierwszy 2009/05/15. Pojazd wyceniany został zarejestrowany 1 miesiąc później, zatem jego okres eksploatacji jest krótszy od okresu eksploatacji pojazdu bazowego i stąd wynika dodatnia korekta wartości.

KOREKTA ZA PRZEBIEG	- 661 PLN
---------------------	-----------

Korekta uwzględnia wpływ przebiegu pojazdu na jego wartość. Wartość bazowa (skorygowana o wpływ pierwszej rejestracji) została określona dla przebiegu normatywnego 267 000 km. Zweryfikowany przebieg wycenianego pojazdu jest większy od normatywnego o 12 024 km. Powoduje to zastosowanie korekty wartości w wysokości -2,16%.

KOREKTA ZA OGUMIENIE	- 1 081 PLN
----------------------	-------------

Korekta uwzględnia wpływ stanu ogumienia na wartość pojazdu. Zużycie poszczególnych opon zostało określone z uwzględnieniem zmniejszonej wysokości ich bieżnika. Punktem odniesienia jest ogumienie o zużyciu 50%.

KOREKTY RÓŻNE	- 14 623 PLN
---------------	--------------

W tym:	[%]	Wart. [PLN]
Stan utrzymania i dbałość o pojazd	-5,0	-1 492

Stan utrzymania i dbałość o pojazd mogą mieć wpływ na wartość rynkową pojazdu w przypadku, gdy stan wycenianego pojazdu istotnie odbiega od dobrego, odpowiedniego dla danego okresu eksploatacji i przebiegu. Stwierdzony ponadprzeciętnie dobry stan świadczący o wyjątkowej dbałości o pojazd może stanowić podstawę korekty dodatniej wartości, stan gorszy od typowego dobrego - podstawę do korekty ujemnej. Zastosowano korektę wartości z uwagi na zabrudzone i zużyte eksploatacyjnie wnętrza pojazdu (wykładziny wewnętrzne, tapicerki skórzane siedzeń, wykładzina przestrzeni ładunkowej), liczne zewnętrzne uszkodzenia eksploatacyjne (wgniecenia pokrywy tylnej, rozbita lampa tylna prawa, odkształcenia zderzaka tylnego, odpryski i zarysowania zewnętrznych lakierowanych elementów nadwozia) oraz zaawansowaną korozję podwozia (rama, elementy układu jezdnego i zawieszenia)

Aktualność badań technicznych	-5,0	-1 492
-------------------------------	------	--------

Podstawą do zastosowania korekty jest wada prawna w postaci zakazu użytkowania pojazdu na dzień 2022/09/08, koszt wykonania wymaganego badania technicznego jak też, szczególnie w przypadku pojazdów wieloletnich i trwale wyłączonych z eksploatacji, ewentualna konieczność przeprowadzenia usprawniającej pojazd naprawy. Wartość korekty została oszacowana automatycznie, na podstawie okresu eksploatacji pojazdu: 159 mies.

Szczególny charakter eksploatacji	-10,0	-2 984
-----------------------------------	-------	--------

Negatywny wpływ na wartość rynkową może mieć używanie pojazdu w nietypowych warunkach, jak też w nietypowy sposób, np.: do nauki jazdy, do jazd sportowych i testowych, samochodu osobowego do celów zarobkowych, częsta jazda z przyczepą przez samochód osobowy lub terenowy, itp. Wielkość tej korekty szacuje się w zależności od intensywności i okresu eksploatacji pojazdu w szczególny sposób.

Pojazd bardzo intensywnie eksploatowany, wykorzystywany jako samochód zarobkowy - służbowy, użytkowany przez różnych kierowców

Wymuszony przestój pojazdu	-24,0	-7 163
<i>Pojazd po około 2-letnim okresie bez użytkowania - niezdatne do eksploatacji elementy układu hamulcowego, płyny eksploatacyjne, uszczelki, mechanizmy</i>		
Uszkodzenia mechaniczne pojazdu	-5,0	-1 492
<i>Zastosowano korektę wartości pojazdu z uwagi na uszkodzenia mechaniczne w postaci niesprawnej sprzężarki układu klimatyzacji, uszkodzonego mocowania lewego stabilizatora osi przedniej</i>		

Wartość rynkowa brutto wyżej zidentyfikowanego pojazdu, określona na dzień wykonania opinii wynosi:

14100 PLN

(słownie: czternaście tysięcy sto złotych)

w tym VAT (23,0%) 2636,59 PLN

Wartość określono na podstawie:

- notowań wartości rynkowych z bazy pojazdów "Komputerowego Systemu INFO-EKSPERT" na IX-2022 zaakceptowanych przez wykonawcę opinii,
- korekt mających wpływ na wartość pojazdu.

BIEGLY SĄDOWY
z dziedziny techniki samochodowej
i ruchu drogowego

mgr inż. RAFAŁ WĄGROWSKI

ARKUSZ USTALENIA WARTOŚCI POJAZDUdo wyceny nr: **FORD_WU4460H**

z dnia: 2022/09/08

Wykonawca wyceny : Biegły Sądowy mgr inż. Rafał Wągrowski

Właściciel: GŁÓWNY INSPEKTORAT OCHRONY ŚRODOWISKA

Adres: ul. BITWY WARSZAWSKIEJ 1920R. 3, 02-362 WARSZAWA

Zadanie: Określenie wartości rynkowej pojazdu

DANE IDENTYFIKACYJNE POJAZDU

Dane: [D] IX-2022

Marka: FORD

Rok produkcji: 2009

Model: Ranger 4x4 2.5 TDCi MR`07 E4 3.1t

Wersja: Limited

Nr rejestracyjny: WU4460H

Rodzaj pojazdu: Samochód ciężarowy do 3.5t

Nr IE: 011-04833

USTALENIE WARTOŚCI POJAZDU

Ostatnia cena nowego pojazdu: 124 000 PLN brutto na 04/2010

KATALOG WARTOŚCI BAZOWYCH (NETTO):

rok	mies.	wart. z katal. [PLN]	wart. zadana [PLN]
2010	05	26550	26550
2009	05	24300	24300
2008	05	22350	22350
2007	05	20600	20600
2006	05	19150	19150

WARTOŚĆ BAZOWA BRUTTO (160 mies.) **29 889 PLN**Normatywny okres eksploatacji **160 mies.**DATA PIERWSZEJ REJESTRACJI (rok/mies/dn) **2009/06/12**Rzeczywisty okres eksploatacji **159 mies.**KOREKTA ZA PIERWSZĄ REJESTRACJĘ **173 PLN po korekcie: 30 062 PLN****LISTA WYPOSAŻENIA:**

Lista wyposażenia na podstawie informacji z bazy danych na okres: 2009.02-2010.04

WYPOSAŻENIE DODATKOWE:

Lp.	Nazwa elementu wyposażenia	wta	data zam.	wpa	[%]	Wsp.	Wart. [PLN]
1	Autoalarm	0,75			0,88	0,48	127
2	Fotel kierowcy podgrzewany	0,75			0,64	0,48	93
3	Hak holowniczy	1,00			2,43	0,31	227

KOREKTA ZA WYPOSAŻENIE DODATKOWE **447 PLN**KOREKTA ZA WYPOSAŻENIE **447 PLN po korekcie: 30 509 PLN**Przebieg normatywny **267 000 km**Przebieg rzeczywisty odczytany **279 024 km**KOREKTA ZA PRZEBIEG **- 661 PLN po korekcie: 29 848 PLN****ZASTOSOWANE KOREKTY RÓŻNE:**

Opis korekty	[%]	Wart. [PLN]
Stan utrzymania i dbałość o pojazd	-5,0	-1 492
Aktualność badań technicznych	-5,0	-1 492
Szczególny charakter eksploatacji	-10,0	-2 984
Wymuszony przestój pojazdu	-24,0	-7 163
Uszkodzenia mechaniczne pojazdu	-5,0	-1 492
KOREKTY RÓŻNE		- 14 623 PLN po korekcie: 15 225 PLN

STAN OGUMIENIA:

Oś	Koło	Cena [PLN]	Zuż. [%]	Bieżn [mm]	Koło	Cena [PLN]	Zuż. [%]	Bieżn [mm]	Koło	Cena [PLN]	Zuż. [%]	Bieżn [mm]	
Przednia					Lewe:	1092	76*	3,8		Prawe:	1092	72*	4,2
Tylna					Lewe:	1092	75*	3,9		Prawe:	1092	76*	3,8
KOREKTA ZA OGUMIENIE										- 1 081 PLN	po korekcie:		14 144 PLN
WARTOŚĆ RYNKOWA BRUTTO PO ZAOKRĄGLENIU													14 100 PLN

BIEGLY SĄDOWY
z dziedziny techniki samochodowej
i ruchu drogowego

mgr inż. RAFAŁ WĄGROWSKI

ARKUSZ BADANIA POWŁOKI LAKIEROWEJ

do wyceny nr: FORD_WU4460H

z dnia: 2022/09/08

Wykonawca wyceny : Biegły Sądowy mgr inż. Rafał Wągrowski

Właściciel: GŁÓWNY INSPEKTORAT OCHRONY ŚRODOWISKA

Adres: ul. BITWY WARSZAWSKIEJ 1920R. 3, 02-362 WARSZAWA

Zadanie: Określenie wartości rynkowej pojazdu

DANE IDENTYFIKACYJNE POJAZDU

Dane: [D] IX-2022

Marka: FORD

Rok produkcji: 2009

Model: Ranger 4x4 2.5 TDCi MR`07 E4 3.1t

Wersja: Limited

Nr rejestracyjny: WU4460H

Rodzaj pojazdu: Samochód ciężarowy do 3.5t

OPIS POWŁOKI LAKIEROWEJ

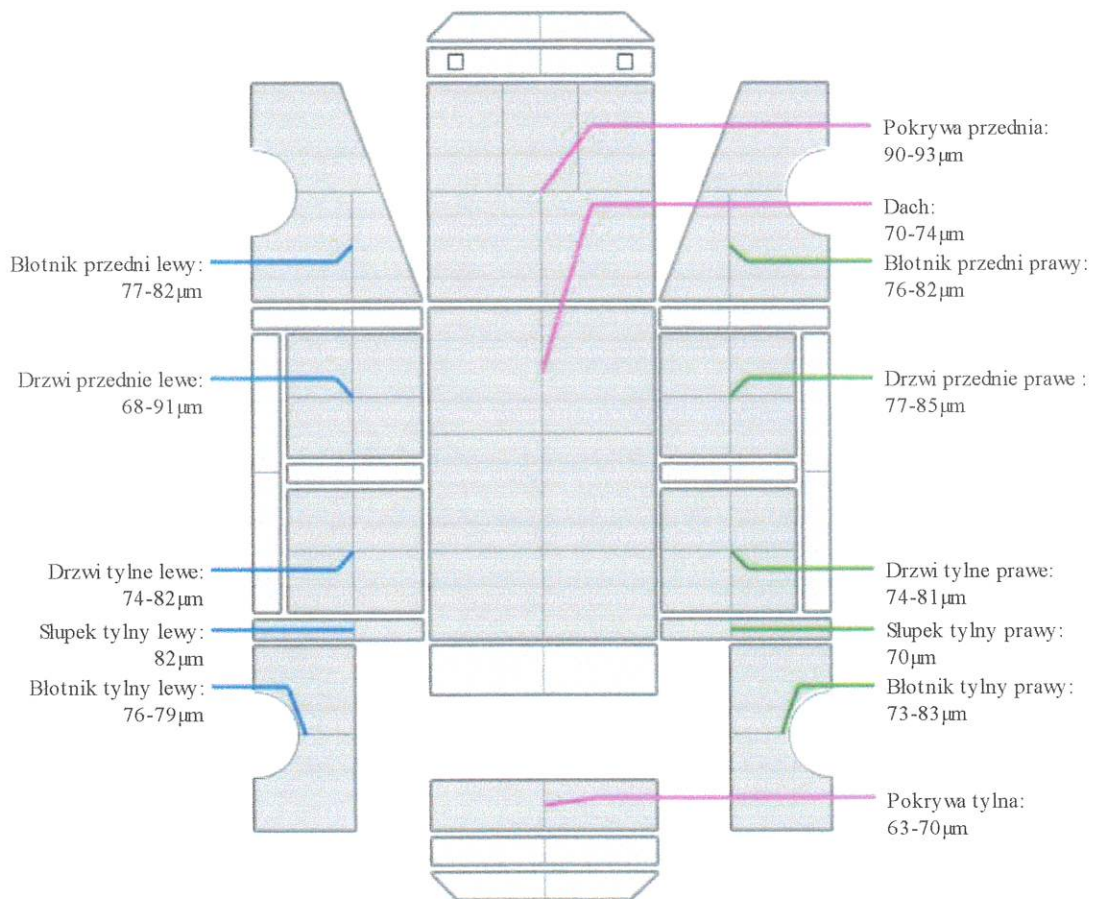

BIEGLY SĄDOWY
z dziedziny techniki samochodowej
i ruchu drogowego

mgr inż. RAFAŁ WĄGROWSKI

DOKUMENTACJA FOTOGRAFICZNA

do wyceny nr: FORD_WU4460H

z dnia: 2022/09/08

DANE IDENTYFIKACYJNE POJAZDU

Dane: [D] IX-2022

Marka: FORD

Rok produkcji: 2009

Model: Ranger 4x4 2.5 TDCi MR'07 E4 3.1t

Wersja: Limited

Nr rejestracyjny: WU4460H

Rodzaj pojazdu: Samochód ciężarowy do 3.5t



DSC04405



DSC04406



DSC04407



DSC04408

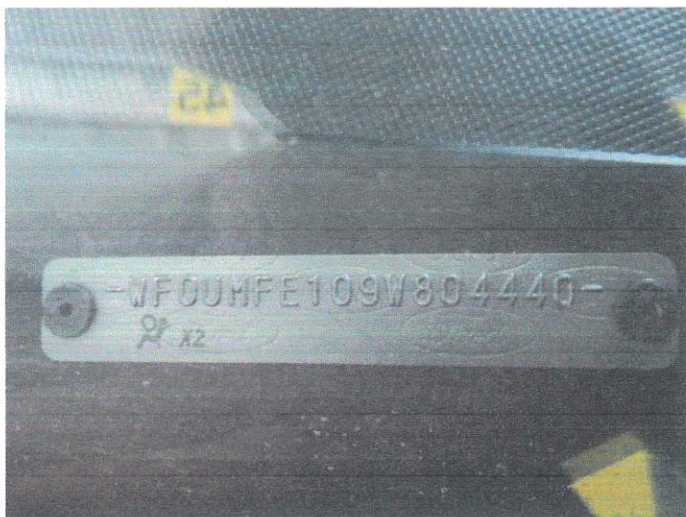

DSC04410



DSC04441



DSC04429



DSC04418



DSC04430



DSC04411



DSC04412



DSC04414



DSC04415



DSC04416



DSC04417

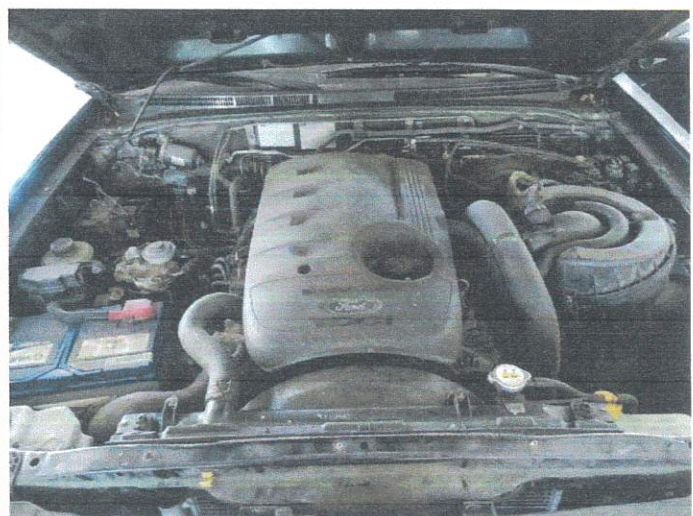

DSC04428



DSC04409



DSC04422



DSC04423



DSC04424



DSC04425

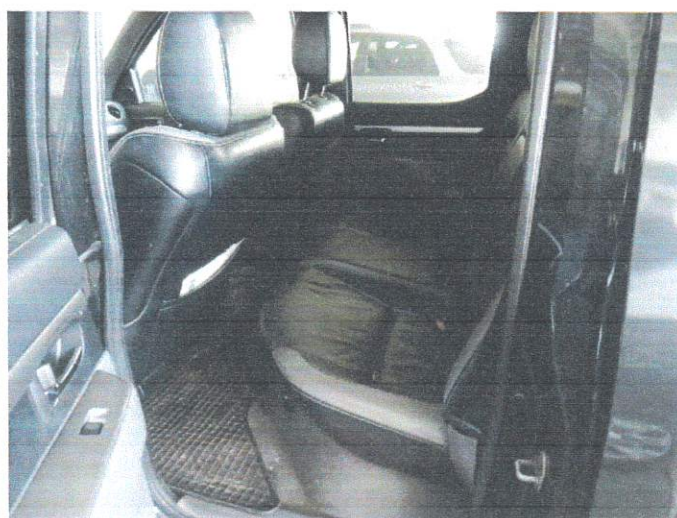

DSC04426

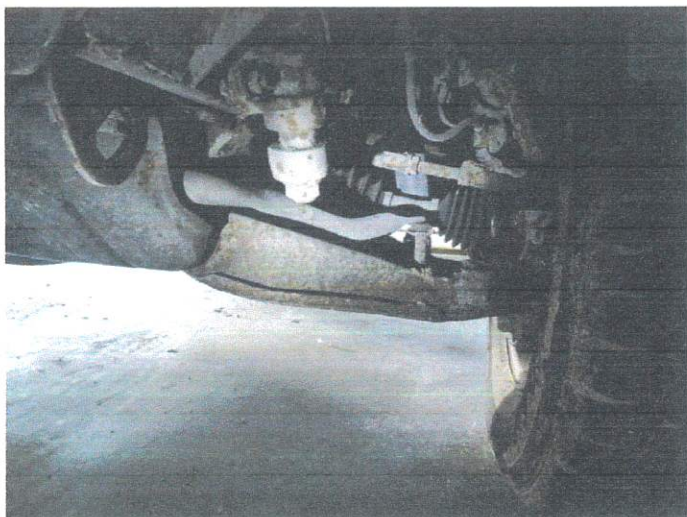

DSC04437



DSC04438



DSC04439



DSC04440



DSC04443



DSC04444





DSC04445



DSC04447



DSC04448



DSC04450



DSC04451

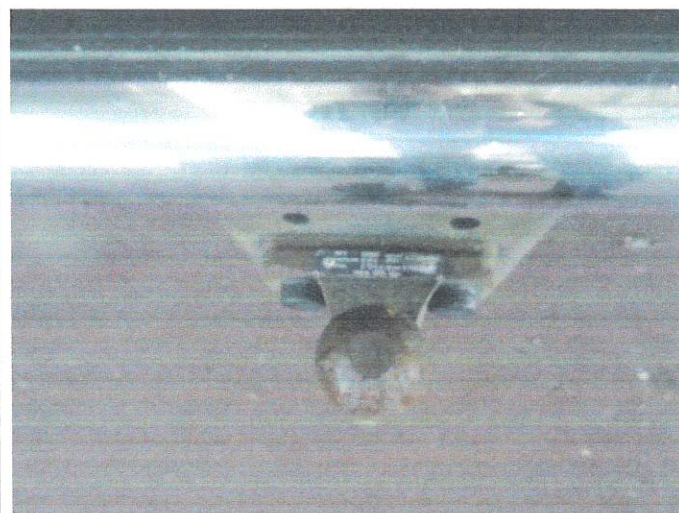

DSC04452



DSC04455



DSC04456



DSC04462



DSC04463



DSC04464



DSC04467



DSC04469



DSC04481



DSC04482



DSC04513



DSC04515



DSC04517

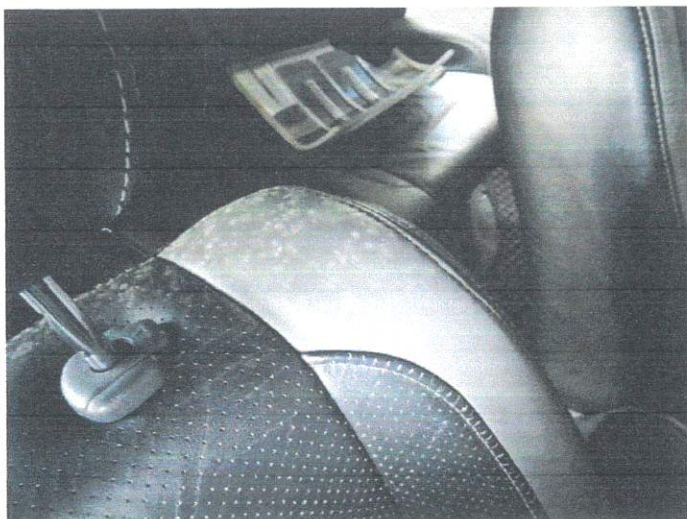

DSC04518



DSC04519



DSC04520



DSC04521



DSC04523



DSC04474



DSC04475

A handwritten signature in blue ink, consisting of several loops and a long horizontal stroke, located at the bottom right of the page.