

MINISTERSTWO ROLNICTWA I ROZWOJU WSI

ZINTEGROWANY SYSTEM ROLNICZEJ INFORMACJI RYNKOWEJ - (ZSRIR)

(podstawa prawna: ustawa o rolniczych badaniach rynkowych z dnia 30 marca 2001 r.)

WYDZIAŁ INFORMACJI RYNKOWEJ I STATYSTYKI ROLNEJ

Rynek wołowiny i cielęciny

(informacja tygodniowa¹)

NR 28/2020

Czwartek, 16 lipca 2020 r.

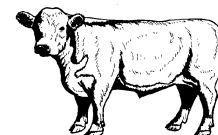

Notowania² w okresie: 06 –12.07.2020r.

1. Ceny zakupu bydła rzeźnego w Polsce

Tablica 1. Zbiorcze zestawienie danych dotyczących zakupionego bydła rzeźnego w ubojniach w kraju

POLSKA										
Kategoria bydła	CENA ZAKUPU*					Średnia masa tuszy cieplej		Liczba sztuk Zmiana tyg. [%]	Struktura skupu	
	wg w.ż.* [zł/kg]	dla mpc** [zł/tonę]	dla mps** [zł/tonę]	Zmiana ceny [%]		[kg]	Zmiana tyg. [%]		[%]	Zmiana tyg. [w pkt.%]
	12.07.2020	12.07.2020	12.07.2020	tyg.	roczna	12.07.2020	[%]		12.07.2020	
Bydło ogółem	6,00	11 585	11 817	-0,1	5,9	320,0	-0,3	0,6	100,0	-
bydło 8-12 m-cy (Z)	6,17	11 447	11 676	-6,6	1,0	267,2	-2,9	46,7	0,1	0,0
byki 12-24 m-ce (A)	6,42	12 038	12 278	-0,3	8,2	352,8	-0,4	5,7	38,2	1,9
byki > 24 m-cy (B)	6,31	11 834	12 070	-0,4	11,0	389,6	-1,1	-16,0	7,8	-1,5
wolce > 12 m-cy (C)	--	--	--	--	--	--	--	--	--	--
krowy (D)	4,90	10 055	10 256	-0,2	3,4	282,5	1,0	-0,4	28,8	-0,3
jałówki > 12 m-cy (E)	6,40	12 356	12 603	0,5	1,2	291,6	-0,8	0,6	25,0	0,0

* - jest to cena netto (bez VAT) zapłacona dostawcom bydła za dostarczony do rzeźni pełnowartościowy żywiec wołowy na bazie franco zakład. Cena ta zawiera również wszelkie dodatkowe płatności (premie, nagrody itp.) niezależnie od okresu w jakim zostały wypłacone.

** - w.ż. - waga żywa (cenę za wagę żywą wyliczono stosując średnie wskaźniki wydajności rzeźnej uzyskane w Polsce (średnia ważona) w latach 2011-2015: bydło ogółem - 0,518 (było 0,507); byki do 2 lat - 0,539 (było 0,550); byki > 2 lat - 0,535 (było 0,520); wolce - 0,54 (było 0,540); krowy - 0,465 (było 0,478) i jałówki - 0,516 (było 0,530),

mpc - masa poubojowa ciepła, mps - masa poubojowa schłodzona,

*** z uwagi na ustawy o obowiązek nieidentyfikowalności danych, ceny nie podano

Źródło: Zintegrowany System Rolniczej Informacji Rolniczej (ZSRIR – MRiRW)

1 Wersja biuletynu z prezentacją graficzną danych publikowana jest w ostatnim tygodniu każdego miesiąca.

2 Badanie cen zakupu i cen sprzedaży w zakładach mięsnych prowadzone jest na reprezentatywnej próbie. Ceny zakupu rejestrowane są dla klas SEUROP wg Rozporządzenia Parlamentu Europejskiego i Rady (UE) nr 1308/2013 z dnia 17 grudnia 2013 r. ustanawiającego wspólną organizację rynków produktów rolnych oraz uchylającego rozporządzenia Rady (EWG) nr 922/72, (EWG) nr 234/79, (WE) nr 1037/2001 i (WE) nr 1234/2007 (Dz. Urz. UE L 347 z 20.12.2013, z późn. zm.) i wg Rozporządzenia wykonawczego Komisji (UE) 2017/1184 z dnia 20 kwietnia 2017 r. ustanawiającego zasady stosowania rozporządzenia Parlamentu Europejskiego i Rady (UE) nr 1308/2013 w odniesieniu do unijnych skal klasyfikacji tusz wołowych, wieprzowych i baranich oraz raportowania cen rynkowych niektórych kategorii tusz i żywych zwierząt (Dz. Urz. UE L 171 z 04.07.2017) oraz rozporządzenia Ministra Rolnictwa i Rozwoju Wsi z dnia 4 lutego 2009 r. w sprawie szczegółowego sposobu oznaczania klasy jakości handlowej tusz wołowych (Dz. U. Nr 28, poz. 180 z późn. zm.). Ceny zakupu rejestrowane są dla masy poubojowej schłodzonej.

Badanie cen targowiskowych prowadzone jest na targowiskach na których dokonywany jest obrót bydłem a ceny rejestrowane są jako średnie arytmetyczne zrealizowanych transakcji

Wykorzystanie możliwe z dokładnym podaniem źródła

Z i n t e g r o w a n y S y s t e m
R o l n i c z e j I n f o r m a c j i R y n k o w e j

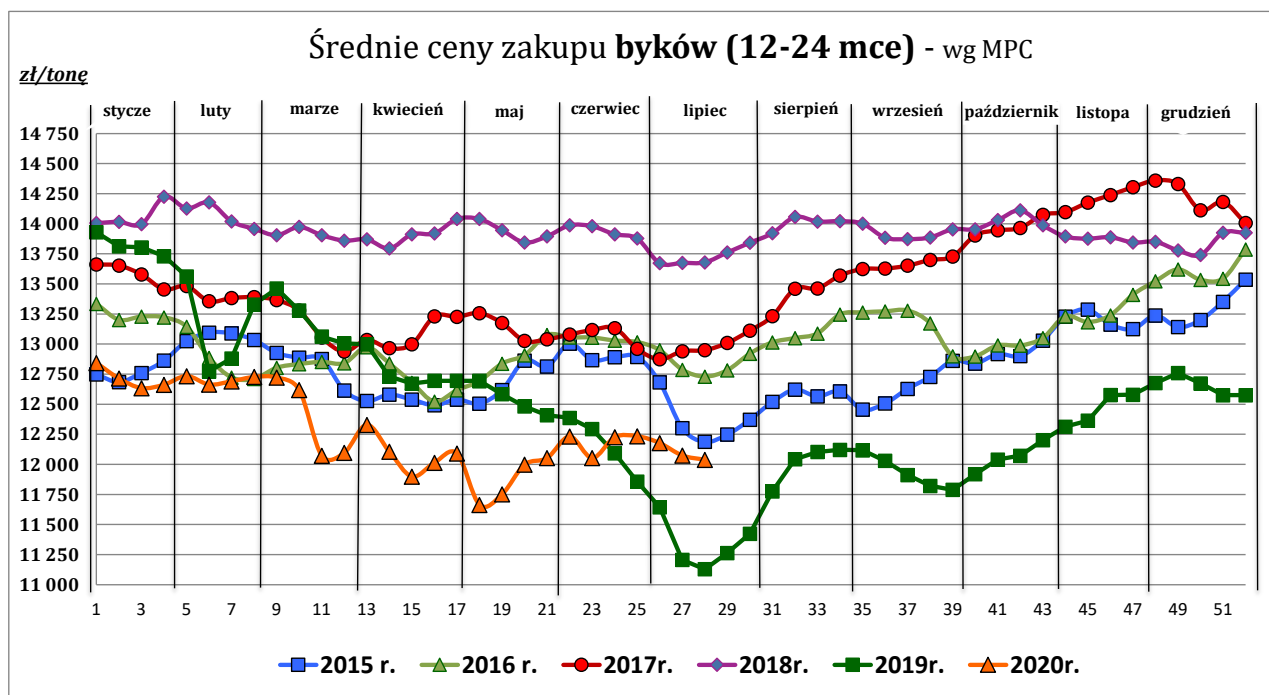
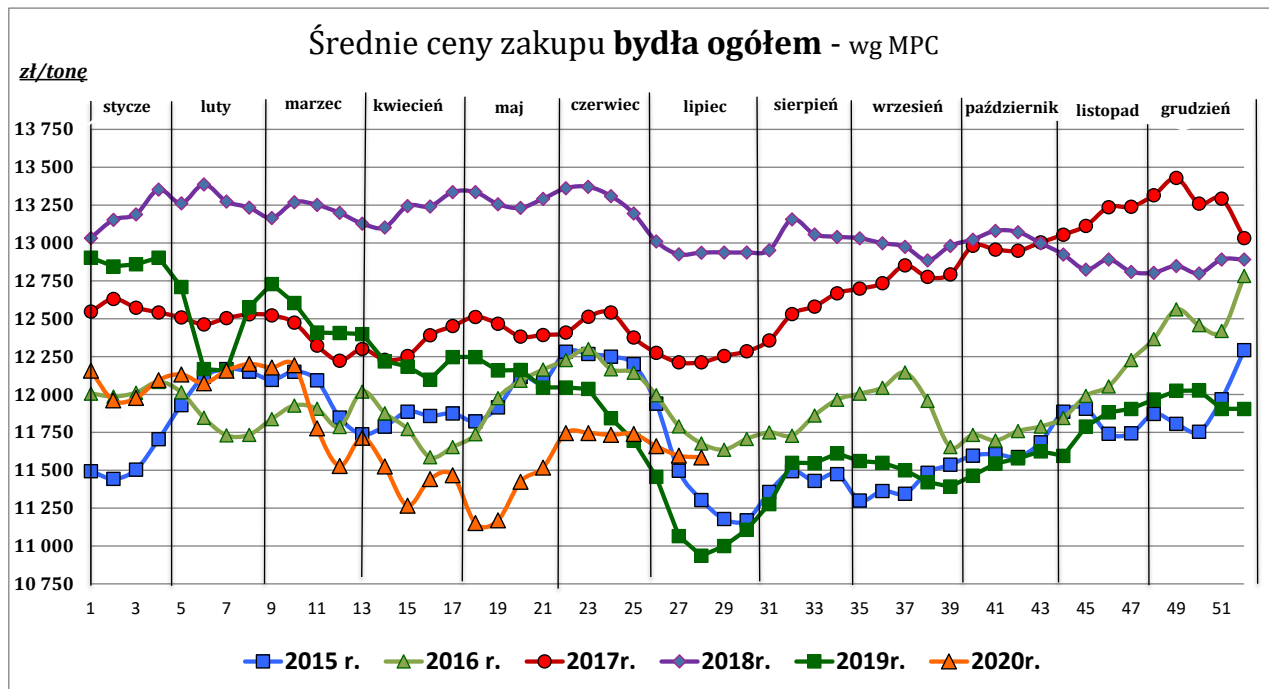

Wykorzystanie możliwe z dokładnym podaniem źródła

**Zintegrowany System
Rolniczej Informacji Rynkowej**

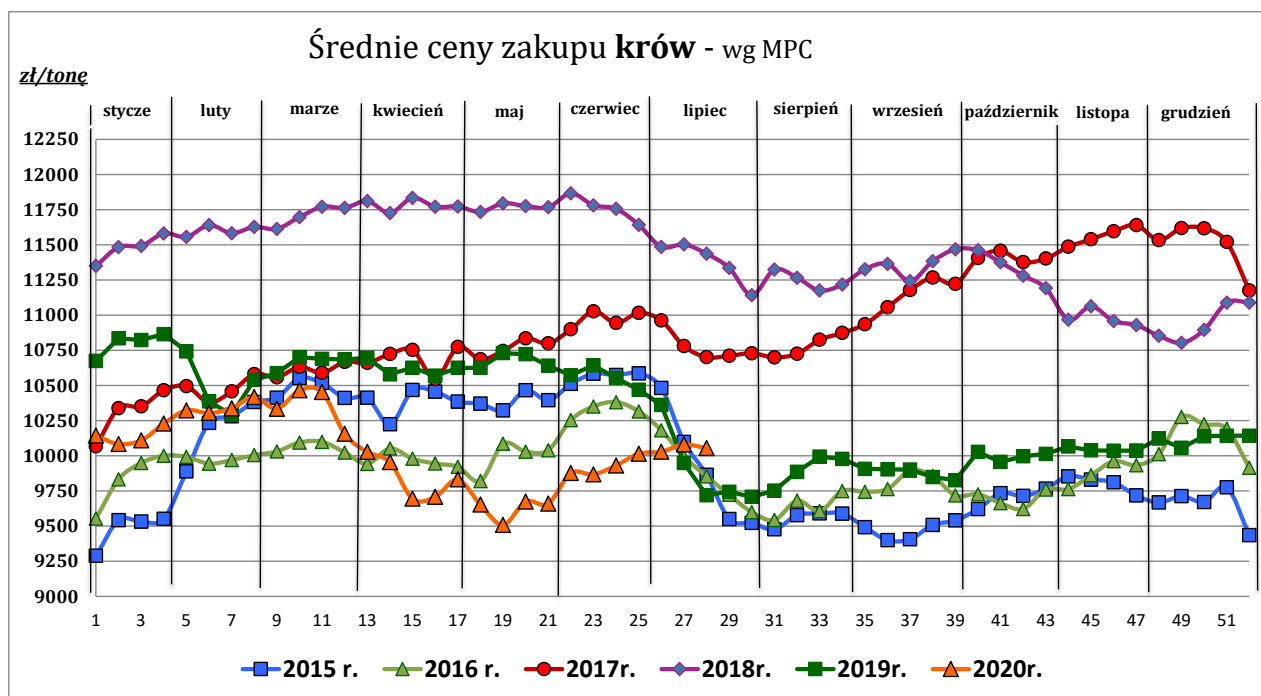
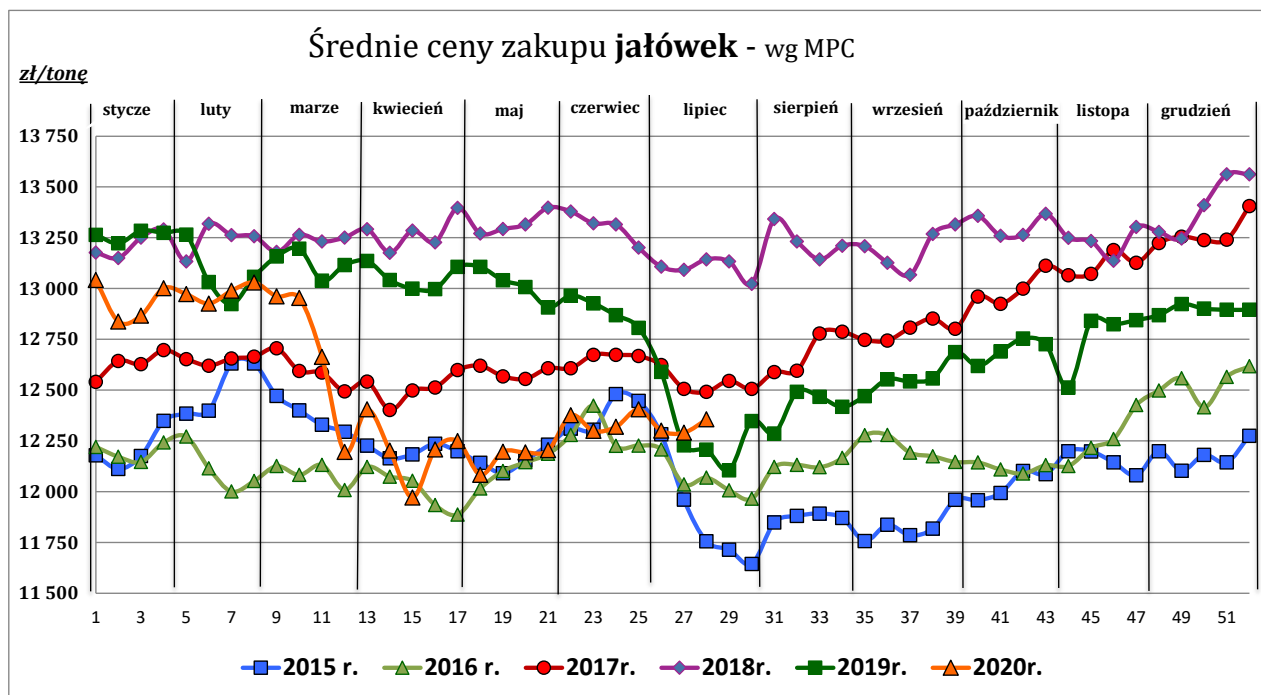

Źródło: Zintegrowany System Rolniczej Informacji Rynkowej (ZSRIR – MRiRW)

Tablica 2. Zbiorcze zestawienie danych dotyczących zakupu bydła rzeźnego wg makroregionów

MAKROREGION									
Kategoria bydła	Cena zakupu				Średnia tuszy [kg]	masa cieplej Zmiana tyg. [%]	Zmiana tyg. poziomu uboju [%]	Struktura zakupu	
	wg w.ż. [zł/kg]	dla mpc [zł/tonę]	dla mps [zł/tonę]	Zmiana tyg. [%]				[%]	Zmiana tyg. [w pkt.%]
	12.07.2020	12.07.2020	12.07.2020		12.07.2020		12.07.2020		
Centralny									
Bydło ogółem	6,12	11 811	12 047	0,3	323,3	-0,2	-4,2	100,0	-
bydło 8-12 m-cy (Z)	6,29	11 669	11 903	-4,1	272,7	-6,0	22,2	0,1	0,0
byki 12-24 m-ce (A)	6,49	12 175	12 419	0,2	351,2	0,0	4,4	41,3	3,4
byki > 24 m-cy (B)	6,37	11 954	12 193	-0,1	395,6	-0,3	-19,7	9,1	-1,8
wolce > 12 m-cy (C)	--	--	--	--	--	--	--	--	--
krowy (D)	4,91	10 075	10 276	-1,2	278,1	-0,3	-5,8	24,4	-0,4
jałówki > 12 m-cy (E)	6,54	12 618	12 871	1,7	295,3	-0,5	-9,0	25,1	-1,3
Południowy									
Bydło ogółem	5,94	11 458	11 687	-0,9	316,4	-0,9	8,3	100,0	-
bydło 8-12 m-cy (Z)	6,04	11 215	11 439	-9,6	261,8	3,3	83,3	0,1	0,1
byki 12-24 m-ce (A)	6,35	11 905	12 143	-1,0	353,6	-1,1	6,6	37,5	-0,6
byki > 24 m-cy (B)	6,22	11 677	11 910	-0,7	376,5	-2,4	-12,2	6,4	-1,5
wolce > 12 m-cy (C)	--	--	--	--	--	--	--	--	--
krowy (D)	4,93	10 118	10 321	0,0	283,9	2,4	10,6	30,4	0,6
jałówki > 12 m-cy (E)	6,30	12 154	12 397	-0,6	285,6	-1,0	15,6	25,6	1,6
Północny									
Bydło ogółem	5,51	10 633	10 846	1,9	317,7	2,6	-6,6	100,0	-
bydło 8-12 m-cy (Z)	--	--	--	--	--	--	--	--	--
byki 12-24 m-ce (A)	6,10	11 444	11 673	1,1	370,6	3,9	18,9	18,0	3,9
byki > 24 m-cy (B)	6,14	11 518	11 749	0,8	409,6	-0,6	6,4	6,8	0,8
wolce > 12 m-cy (C)	--	--	--	--	--	--	--	--	--
krowy (D)	4,75	9 753	9 948	1,3	292,9	0,8	-15,2	53,9	-5,5
jałówki > 12 m-cy (E)	5,99	11 556	11 787	0,0	306,4	1,3	-3,0	21,3	0,8

*- z uwagi na ustawowy obowiązek nieidentyfikowalności danych, ceny nie podano

** - z uwagi na brak porównywalności w obecnym tygodniu, danych nie podano

Makroregiony skupu bydła oraz sprzedaży wołowiny w czwartkach

Nazwa makroregionu	Województwa wchodzące w skład makroregionu
centralny	kujańsko-pomorskie, mazowieckie, łódzkie, wielkopolskie, lubuskie
południowy	lubelskie, małopolskie, podkarpackie, świętokrzyskie, dolnośląskie, opolskie, śląskie
północny	podlaskie, pomorskie, warmińsko-mazurskie, zachodnio-pomorskie

Wykorzystanie możliwe z dokładnym podaniem źródła

**Zintegrowany System
Rolniczej Informacji Rynkowej**

2. Ceny sprzedaży wołowiny w Polsce

Tablica 3. Średnie ceny sprzedaży netto (bez VAT) i struktura sprzedaży ćwierci wołowych w ubojniach bydła (kraj + UE).

TOWAR	CENA [zł/tona]		Zmiana tygodniowa ceny [%]	Struktura sprzedaży			Wielkość sprzedaży zmiana tyg. [%]
	12.07.2020	05.07.2020		12.07.2020	05.07.2020	Zmiana tygodniowa [%]	
POLSKA							
Ćwierci z buhajków do 2 lat - OGÓŁEM	12 566	12 514	0,4	100,00	100,00	--	18,3
ćwierci przednie	10 329	11 660	-11,4	7,72	7,74	-0,2	18,1
ćwierci tylne	15 566	14 633	6,4	11,93	7,13	67,3	98,0
ćwierci kompensowane	12 336	12 414	-0,6	80,34	85,13	-5,6	11,7
Ćwierci z krów rzeźnych - OGÓŁEM	10 933	10 958	-0,2	100,00	100,00	--	-11,1
ćwierci przednie	8 790*	--	--	3,22	2,60	24,0	--
ćwierci tylne	15 316	15 781	-2,9	12,42	11,05	12,4	0,0
ćwierci kompensowane	10 369	10 400	-0,3	84,36	86,35	-2,3	-13,1
CENTRALNY							
Ćwierci z buhajków do 2 lat - OGÓŁEM	12 179	12 214	-0,3	100,00	100,00	--	-2,9
ćwierci przednie	10 985	10 525	4,4	3,63	3,30	10,1	6,9
ćwierci tylne	*	*	--	1,67	2,59	-35,7	--
ćwierci kompensowane	12 183	12 223	-0,3	94,70	94,11	0,6	-2,3
Ćwierci z krów rzeźnych - OGÓŁEM	10 243	10 411	-1,6	100,00	100,00	--	-17,2
ćwierci przednie	*	*	--	0,11	0,31	-63,8	--
ćwierci tylne	--	--	--	--	--	--	--
ćwierci kompensowane	10 246	10 417	-1,6	99,89	99,69	0,2	-17,1
PÓLUDNIOWY							
Ćwierci z buhajków do 2 lat - OGÓŁEM	13 046	12 742,1	2,4	100,00	100,00	--	23,5
ćwierci przednie	10 096	11 993	-15,8	15,00	15,30	-2,0	21,1
ćwierci tylne	15 704*	--	--	24,90	11,78	111,4	--
ćwierci kompensowane	12 681	12 582	0,8	60,10	72,92	-17,6	1,8
Ćwierci z krów rzeźnych - OGÓŁEM	11 944	11 953	-0,1	100,00	100,00	--	-11,9
ćwierci przednie	*	--	--	0,02	--	--	--
ćwierci tylne	15 539*	--	--	24,19	26,04	-7,1	-18,2
ćwierci kompensowane	10 798	10 541	2,4	75,80	73,96	2,5	-9,7
PÓLNOCNY							
Ćwierci z buhajków do 2 lat - OGÓŁEM	12 401	13 083	-5,2	100,00	100,00	--	96,3
ćwierci przednie	*	*	--	1,25	2,00	-37,5	--
ćwierci tylne	*	*	--	7,04	11,76	-40,1	--
ćwierci kompensowane	12 202	12 863	-5,1	91,71	86,25	6,3	108,8
Ćwierci z krów rzeźnych - OGÓŁEM	10 986	10 749	2,2	100,00	100,00	--	9,2
ćwierci przednie	*	*	--	15,21	14,41	5,6	--
ćwierci tylne	*	*	--	23,14	16,43	40,9	--
ćwierci kompensowane	*	*	--	61,64	69,16	-10,9	--

* - z uwagi na ustawowy obowiązek nieidentyfikowalności danych, ceny nie podano.

Makroregiony skupu bydła oraz sprzedaży wołowiny w ćwierciach

Nazwa makroregionu	Województwa wchodzące w skład makroregionu
centralny	kujawsko-pomorskie, mazowieckie, łódzkie, wielkopolskie, lubuskie
południowy	lubelskie, małopolskie, podkarpackie, świętokrzyskie, dolnośląskie, opolskie, śląskie
północny	podlaskie, pomorskie, warmińsko-mazurskie, zachodnio-pomorskie

Wykorzystanie możliwe z dokładnym podaniem źródła

**Z i n t e g r o w a n y S y s t e m
R o l n i c z e j I n f o r m a c j i R y n k o w e j**

Tablica 4. Średnie ceny sprzedaży netto (bez VAT) elementów mięsa wołowego (kraj+ UE) w okresie: 06– 12.07.2020 r.

Makroregion	Cena sprzedaży [zł/tonę]		Tygodniowa zmiana ceny [%]	
	rostbef z/k	udziec b/k	rostbef z/k	udziec b/k
Ogółem kraj	27 042	21 445	2,0	-6,0
Południowo-zachodni	*	*	--	--
Wielkopolski	27 391	22 388	0,2	-7,2
Północno-zachodni	*	*	--	--
Północno-wschodni	--	*	--	--
Mazowiecko-łódzki	*	21 176	--	4,7
Kujawski	--	--	--	--
Wschodni-dolny	24 272	20 005	--	-8,9
Południowo-środkowy	*	16 388	--	-15,9

* - z uwagi na ustawowy wymóg nieidentyfikowalności danych, ceny nie podano

3. Ceny bydła żywego³ w Polsce

3.1 Ceny cieląt i młodego bydła opasowego w handlu hurtowym

Tablica 5. Średnie ceny zakupu cieląt płci męskiej oraz młodego bydła opasowego

Kategoria bydła	Jednostka	Cena zakupu			Zmiana ceny	
		12.07.2020	05.07.2020	14.07.2019	tyg. [%]	roczna [%]
Byczki od 8 dni do 4 tygodni - typ mleczny	zł/szt	516,06	608,71	532,20	-15,2	-3,0
Byczki od 8 dni do 4 tygodni - typ mięsny	zł/szt	762,97	878,50	782,88	-13,2	-2,5
Młode bydło opasowe 6-12 m-cy	zł/kg w.ż.	--	--	--	--	--

* - z uwagi na ustawowy wymóg nieidentyfikowalności danych, ceny nie podano;

* - prezentowane ceny są cenami netto (bez VAT)

³ - W handlu hurtowym bydlęciem żywym badane ceny byczków od 8 dni do 4 tygodni dotyczą cieląt przeznaczonych do dalszego chowu pochodzących od bydła ras mlecznych w przypadku typu mlecznego oraz od bydła ras mięsnych, ogólnoużytkowych i krzyżówek z rasami mięsnymi w przypadku typu mięsnego

- W handlu targowiskowym monitorowane są występujące na tym rynku kategorie bydła

Wykorzystanie możliwe z dokładnym podaniem źródła

**Z i n t e g r o w a n y S y s t e m
R o l n i c z e j I n f o r m a c j i R y n k o w e j**

3.2 Ceny bydła na targowiskach

Tablica 6. Średnie krajowe ceny bydła uzyskane w transakcjach targowiskowych

Kategoria informacji	Tydzień		Zmiana
	10.07.2020	03.07.2020	tygodniowa [%]
<u>ciełeta 60-100 kg</u>			
cena min. w zł/kg	--	11,75	--
cena max. w zł/kg	--	11,75	--
<i>cena średnia w zł/kg</i>	*	11,75	--
szacunkowa podaż w szt	--	50	--
szacunkowa sprzedaż w szt	--	40	--
wsk. warunków atmosferycznych *	--	3,0	--
<u>młode bydło opasowe</u>			
cena min. w zł/kg	--	6,9	--
cena max. w zł/kg	--	6,9	--
<i>cena średnia w zł/kg</i>	*	6,91	--
szacunkowa podaż w szt	--	85	--
szacunkowa sprzedaż w szt	--	68	--
wsk. warunków atmosferycznych *	--	3,0	--
<u>krowy wybrakowane</u>			
cena min. w zł/kg	--	4,3	--
cena max. w zł/kg	--	4,3	--
<i>cena średnia w zł/kg</i>	*	4,25	--
szacunkowa podaż w szt	--	50	--
szacunkowa sprzedaż w szt	--	40	--
wsk. warunków atmosferycznych *	--	3,0	--

** - wsk. war. atmosferycznych zawiera się między liczbą 1 a 3 i jest średnią arytmetyczną z zanotowanych na targowiskach w dniu badań, jednego z trzech stopni pogody: 1-zła, 2-przeciętna i 3-dobra.

* - z uwagi na ustawowy wymóg nieidentyfikowalności danych, ceny nie podano

Metodyka badań targowiskowych

Notowania cen bydła na targowiskach realizowane są w 13 województwach w kraju (oprócz⁴: lubuskiego, opolskiego i zachodnio-pomorskiego) na maksymalnie 90 reprezentatywnych targowiskach.

Pod pojęciem targowisko rozumiany jest zorganizowany rynek lokalny, którego dominującymi uczestnikami są okoliczni producenci rolni.

Prezentowane ceny są cenami średnimi arytmetycznymi obliczonymi z odnotowanej liczby zawartych transakcji, tylko dla bydła w określonym wieku i przedziale wagowym:

1. cielęta do chowu lub na rzeź o wadze 60 – 100 kg, zarówno buhajki jak i jałówki,
2. młode bydło opasowe od 6 do 12 miesięcy,
3. krowy wybrakowane po selekcji i starsze powyżej 6 lat

Zestawienie cen dotyczy ostatniego tygodnia, natomiast na poszczególnych targowiskach badania cen dokonywane są raz w tygodniu, raz na dwa tygodnie lub raz w miesiącu (w zwyczajowo przyjęty dzień targowy lub w jeden z kilku dni targowych).

Obroty na tych rynkach mają charakter lokalny.

Notowań cen dokonują pracownicy Ośrodków Doradztwa Rolniczego

Uwaga:

Analiza handlu zagranicznego za okres I-V 2020r. (dane wstępne) oraz uboje bydła w okresie: styczeń - kwiecień 2020 r. są zamieszczone w wersji EXCEL biuletynu.

Biuletyn „*Rynek wołowiny i cielęciny*” ukazuje się w każdy czwartek.

Informacje zamieszczane w tym biuletynie przekazywane są przez współpracujące z nami podmioty na podstawie Ustawy o badaniach rynkowych z dn. 30 marca 2001r.

Wydawca:

Ministerstwo Rolnictwa i Rozwoju Wsi,
Departament Promocji i Jakości Żywności
ul. Wspólna 30, 00-930 Warszawa,
tel. (022) 623-16-33, fax (022) 623-27-06

Internet: <http://www.minrol.gov.pl>, E-mail: biuletyn@minrol.gov.pl

Autor: Anna Pankiewicz tel. (022) 623-16-33 E-mail: Anna.Pankiewicz@minrol.gov.pl

⁴ w w/w województwach bydło w handlu targowiskowym nie występuje bądź ma charakter incydentalny