

ZINTEGROWANY SYSTEM ROLNICZEJ INFORMACJI RYNKOWEJ

# RYNEK OWOCÓW I WARZYW ŚWIEŻYCH

NR 42/2022

27.10.2022 r.

---

***Notowania za okres: 17.10 – 26.10.2022 r.***

---

Biuletyn tygodniowy.

Informacje zamieszczane w niniejszym biuletynie przekazywane są przez podmioty włączone do Zintegrowanego Systemu Rolniczej Informacji Rynkowej (ZSRIR).

Podstawy prawne:

- ustawa z dnia 30 marca 2001 r. o rolniczych badaniach rynkowych (Dz.U. 2015, poz. 1160 – tekst jednolity);
- rozporządzenie Ministra Rolnictwa i Rozwoju Wsi z dnia 8 marca 2021 r. w sprawie zbieranych danych rynkowych (Dz. U. z 2021 r., poz. 589).

# Spis treści

<b>1. Ceny skupu – Instytut Ekonomiki Rolnictwa i Gospodarki Żywnościowej</b> .....	3
1.1. Ceny skupu netto w zakładach przetwórczych i chłodniach (zł/kg) .....	3
1.2. Ceny skupu netto warzyw i owoców w spółdzielniach ogrodnich (zł/kg) .....	4
<b>2. Średnie tygodniowe ceny producenta – Krajowa Rada Izb Rolniczych</b> .....	6
<b>3. Rynek hurtowy</b> .....	7
3.1. Cena warzyw na rynkach hurtowych .....	7
3.2. Cena owoców na rynkach hurtowych .....	8
3.3. Zmiana cen hurtowych dla wybranego asortymentu owoców i warzyw .....	9
<b>4. Ceny jabłek – organizacje producentów</b> .....	10
4.1. Ceny jabłek w skupie .....	10
4.2. Ceny jabłek w sprzedaży .....	10
<b>5. Średnie ceny zakupu owoców i warzyw płacone przez sieci handlowe</b> .....	11
<b>6. Wykresy – średnie ceny na rynkach hurtowych</b> .....	12
<b>7. Wykres – średnie ceny jabłek w Polsce w 2022 r.</b> .....	13

## Dodatkowe informacje.

**1. Informacje dot. cen skupu dostarczane są przez IERiGŻ Zakład Ekonomiki Gospodarstw Rolnych i Ogrodnich**

**2. Informacje dot. cen producenta dostarczane są przez KRIR MRiRW**

**3. Informacje dot. cen hurtowych dostarczone są przez przedstawicieli niżej wymienionych rynków hurtowych i ośrodków doradztwa rolniczego.**

Warszawski Rolno-Spożywczy Rynek Hurtowy S.A. – **Bronisze** – [www.bronisze.com.pl](http://www.bronisze.com.pl); Giełda - Białystok Podlaskie Centrum Rolno Towarowe S.A. - <https://www.podlaskiecentrum.pl/>; Lubelski Rynek Hurtowy S.A. – **Lublin** – [www.elizowka.pl](http://www.elizowka.pl), Wielkopolska Gildia Rolno-Ogrodnicza S.A. – **Poznań** – [www.wgro.com.pl](http://www.wgro.com.pl); Podkarpackie Centrum Hurtowe Agrohurt S.A. – **Rzeszów** – [www.mgrt.rzeszow.pl](http://www.mgrt.rzeszow.pl); Zachodniopomorskie Centrum Hurtowe **Rolhurt**- [www.rolhurt.pl](http://www.rolhurt.pl), **Mewat Bydgoszcz** - [www.targowisko.mewat.pl](http://www.targowisko.mewat.pl), **Rolno-spożywczy rynek hurtowy**- <http://www.targpiast.com.pl/>, Łódzki Rynek Hurtowy ZIAZDOWA S.A. <https://zjazdowa.com.pl/>, Radomska Giełda Rolna - <https://rsrh-radom.pl/>, Targowisko Miejskie Sandomierz - <http://targowiskasandomierz.pl/>, Kompleks Handlowy RYBITWY - <https://khrybitwy.pl/>.

**4. Informacje dot. cen targowiskowych ziemniaków i cebuli dostarczone są przez pracowników ośrodków doradztwa rolniczego.**

# 1. Ceny skupu – Instytut Ekonomiki Rolnictwa i Gospodarki Żywnościowej

## 1.1. Ceny skupu netto w zakładach przetwórczych i chłodniach (zł/kg)

Ceny skupu netto w zakładach przetwórczych i chłodniach zbierane 24-25 X 2022 r. (zł/kg)									
Województwa	Cebula obrana	Pomidory do mrożenia	Kalafiory różyczkowane	Brokuly różyczkowane	Papryka drążona	Pory	Marchew na plastry	Szpinak	Jabłka przemysłowe
dolnośląskie									
kujawsko-pomor.								0,75-0,85z	
kujawsko-pomor.	2,45z-2,55z	0,82-0,85z				1,50z	0,50		
kujawsko-pomor.	2,50z	0,85z-0,90z			3,50/czerwona	1,40-1,50z	0,53z		
kujawsko-pomor.			1,65z/II-1,80z/I	3,20z/II-3,50z/I					
lubelskie	2,50z		1,65z/II-1,80z/I	3,20z/II-3,40z/I					0,32-0,37z
lubelskie		0,85z-0,90z					0,52z		
lubelskie			1,78z/I						
lubelskie									
lubelskie				3,20z/II-3,40z/I					
lubuskie									
łódzkie						1,50z			
łódzkie								0,73-0,85z	
małopolskie					3,60/żółta		0,52z		0,31-0,38z
mazowieckie									
mazowieckie									0,32-0,37z
podkarpackie	2,45z-2,50z				3,50/czerwona-3,60/żółta				
podkarpackie								0,84z	
podlaskie			1,65z/II-1,77z/I						0,38z
podlaskie									
śląskie									
świętokrzyskie									
wielkopolskie									
wielkopolskie		0,85z-0,90z						0,85z	
zachodnio-pomor.	2,50z					1,50z			
średnio	2,49z	0,82-0,87z	1,65z/II-1,79z/I	3,20z/II-3,43z/I	3,50/czerwona-3,60/żółta	1,40-1,50z	0,50-0,52z	0,74-0,85z	0,32-0,38z
tydzień temu	2,48z	0,80-0,85z	1,60z/II-1,75z/I	2,97z/II-3,30z/I	3,30/czerwona-3,40/żółta	1,40-1,50z	0,49-0,52z	0,74-0,85z	0,32-0,37z
rok temu	1,21z	-	1,79z	2,45z	2,80z/żółta-3,03z/czerwona	1,10z	0,35z	0,70z	0,34z

lz/ cena loco zakład, k/kontrakcja,kl.I/kl.II/Masa I,kl.II/klasa II,extra/klasa ekstra,m/II/mokry przemysł/s/II/suchy przemysł/W/Wegierka

Ceny zbierane w dniach: 24– 25.10.2022 r.

## 1.2.Ceny skupu warzyw i owoców w spółdzielniach ogrodniczych (zł/kg)

Ceny skupu netto warzyw i owoców w spółdzielniach ogrodniczych zbierane 24-25 X 2022 r.															
Województwo	Buraki ćwikłowe	Cebula	Czosnek/główka	Kalafior/a	Brokuły/a	Kapusta biała	Kapusta czerwona	Kapusta pekińska	Kapusta włoska	Kiszona kapusta	Ogórki kiszane	Sałata masłowa/a	Sałata lodowa/a	Cukinia	Dynia
lubelskie	1,20				3,95	2,00	1,85	3,20 a	3,00	3,75	4,92	1,60	4,10	2,90	1,50
lubelskie	1,10	1,85	1,15	4,30	3,90	1,70	2,60 a	3,40 a							
łódzkie		2,10	1,10	3,50	3,60	3,85 a	2,00	3,15	2,52	3,50		2,40	3,55	2,75	2,70
łódzkie	1,10	1,85		4,15	4,30	1,75	2,50 a				4,69			2,90	
małopol.	1,20		1,10		2,80	1,60	1,90	3,00	6,00 a	4,00		2,50	3,65		1,75
małopol.		2,00		3,00	3,80	4,20 a		2,50	2,55			2,80	3,50	2,66	2,50
małopol.	0,85		0,99	3,85		1,65	2,50 a	3,10	2,64	3,60		2,40		2,50	
małopol.	1,15	1,90	1,10	4,40	4,20	1,75	2,70 a	3,50 a	5,65 a		4,89				
mazowiec.	1,00	1,95	1,20		4,25	1,70	1,80	3,55a				2,65	3,70		1,90
podkarp.		1,75	1,10	4,40	3,70	3,90 a	1,70	3,30	5,80 a	3,60			3,10	3,09	
podkarp.	1,10	1,93	1,15	4,50	4,30		2,70 a		5,80 a	3,70	4,77	2,70	3,60	3,00	
Cena średnia	1,09	1,92	1,11	4,01	3,88	1,74 (3,98 a)	1,85 (2,60 a)	3,01 (3,41 a)	2,68 (5,81 a)	3,69	4,82	2,44	3,60	2,83	2,07
tydzień temu	1,05	1,80	1,06	3,82	3,77	1,64 (4,13 a)	1,83 (2,55 a)	3,19 (3,37 a)	2,69 (5,67 a)	3,56	-	2,47	3,53	2,67	2,16
rok temu	0,72	0,69	1,10	3,03	2,14	0,47	1,04	1,71 (2,25 a)	2,44	2,60	4,24	1,39	2,33	4,20	1,74

Województwo	Pomidory spod osłon	Ogórki spod osłon	Rzodkiewka/b	Papryka czerwona	Papryka zielona	Koperek/b	Szczypiorek/b	Natka pietruszki/b	Marchew	Pieczarki	Pietruszka	Pory	Selery	Kalarepa/a	Ziemniaki
lubelskie		3,90	1,70	5,00	3,10	1,10	1,20	1,35	1,25	7,50	2,70	2,90	2,60	1,40	0,90
małopol.	4,50	3,85	1,35			1,25	1,30	1,30	1,30	7,60	3,15	2,00 a	2,40	1,80	
małopol.	5,10			4,75	3,35	1,20	1,17	1,25			3,00	2,50 a		1,20	1,00
małopol.	4,70	3,70	1,60	5,10	3,20	1,30	1,30	1,40	1,25	7,55	2,80	2,65	2,55		0,95
mazowiec.	4,60		1,50	5,20	3,20			1,35	1,25	7,10	2,70	2,80	2,65	1,50	0,85
podkarp.	5,00	3,70	1,55		3,25	1,15	1,10	1,45	1,35	7,20	3,30	1,30 a		2,00	1,05
podkarp.	4,60	3,80	1,50	5,00	3,30				1,25	7,50	2,80	2,74	2,60	1,50	0,91
Cena średnia	4,75	3,79	1,53	5,01	3,23	1,20	1,21	1,35	1,28	7,41	2,92	2,77 (1,93 a)	2,56	1,57	0,94
tydzień temu	4,56	3,81	1,46	4,75	3,08	1,14	1,15	1,29	1,17	7,14	2,84	2,76 (1,80 a)	2,60	1,43	0,88
rok temu	5,71	5,90	1,08	3,55	1,92	-	0,92	-	0,66	6,33	2,46	1,89 (1,07 a)	1,86	1,24	0,59

a/sztuka,b/peczek

Ceny zbierane w dniach: 24– 25.09.2022 r.

Wykorzystanie możliwe wyłącznie z dokładnym podaniem źródła.

Województwo	Gruszki	Jabłka deserowe*	Idared	Jonagold	Szampion	Golden Delicious	Gala	Jabłka przemysłowe	Śliwki
lubelskie	2,30	0,85-1,35	0,85	1,20	1,00	1,35	1,10	0,31	1,90
łódzkie								0,33	2,20
łódzkie	2,60							0,32	1,55
łódzkie		0,90-1,25	0,90	1,10-1,20	1,20	1,25	0,90	0,33	1,70
małopolskie	2,35							0,32	
małopolskie	1,60	1,00-1,30		1,00-1,25	1,10	1,30			1,35
małopolskie	2,50	0,85-1,30	0,85		1,15		0,87		
małopolskie	2,30							0,31	2,50
małopolskie		0,95-1,30	0,95		1,20	1,30		0,30	2,00
mazowiec.	3,10			1,30				0,33	
mazowiec.	2,80	0,95-1,30	1,00	1,15-1,30	1,30	1,25	0,95	0,30	2,00
podkarp.									1,50
podkarp.	2,30	1,10-1,30		1,30		1,10	1,20		1,90
<b>Cena średnia</b>	<b>2,43</b>	<b>1,12</b>	<b>0,91</b>	<b>1,20</b>	<b>1,16</b>	<b>1,26</b>	<b>1,00</b>	<b>0,32</b>	<b>1,86</b>
<b>tydzień temu</b>	<b>2,54</b>	<b>1,14</b>	<b>0,95</b>	<b>1,22</b>	<b>1,13</b>	<b>1,27</b>	<b>1,01</b>	<b>0,31</b>	<b>1,59</b>
<b>rok temu</b>	<b>2,36</b>	<b>0,78</b>	<b>0,48</b>	<b>0,66</b>	<b>0,66</b>	<b>0,74</b>	<b>-</b>	<b>0,21</b>	<b>-</b>

s/"suchy" przemysł, \*/jabłka w kal. 65+ i do średniej nie wliczana jest odmiana Antonówka

## 2. Średnie tygodniowe ceny producenta – Krajowa Rada Izb Rolniczych

Województwo/Towar	Mazowieckie			Świętokrzyskie			Wielkopolskie		
	17.10 - 23.10.2022r. cena w zł/kg (szt*)	10.10 - 16.10.2022r. cena w zł/kg (szt*)	tygodniowa zmiana ceny w %	17.10 - 23.10.2022r. cena w zł/kg (szt*)	10.10 - 16.10.2022r. cena w zł/kg (szt*)	tygodniowa zmiana ceny w %	17.10 - 23.10.2022r. cena w zł/kg (szt*)	10.10 - 16.10.2022r. cena w zł/kg (szt*)	tygodniowa zmiana ceny w %
Jabłka (op.5-20 kg) Golden delicious (70/80mm)	1,00	1,00	0,0	--	--	--	--	--	--
Jabłka (op.5-20 kg) Jonagold+Jonagored (70/80mm)	--	--	--	--	--	--	--	--	--
Jabłka (op.5-20 kg) Idared (70/80mm)	--	--	--	--	--	--	--	--	--
Jabłka (op.5-20 kg) Champion (70/80mm)	1,00	0,85	17,6	1,00	1,25	-20,0	--	--	--
Jabłka (op.5-20 kg) Boskoop (70/80mm)	--	--	--	1,35	1,35	0,0	--	--	--
Jabłka (op.5-20 kg) Gala (65/70mm)	1,20	1,00	20,0	--	1,25	--	--	--	--
Gruszki (op.5-20 kg) Lukaszówka (65/70 mm)	--	--	--	--	--	--	--	--	--
Cebula żółta 40-80 mm; op.5-25 kg	--	--	--	--	--	--	--	--	--
Cebula biała 40-80 mm op.5-25 kg	2,05	2,05	0,0	2,15	2,15	0,0	2,08	2,05	1,4
Marchew wszystkie odmiany pakowane luzem	1,00	1,10	-9,1	1,40	1,45	-3,4	1,44	1,42	1,1
Pietruszka korzeń op. 10 kg	--	--	--	3,00	4,00	-25,0	3,98	3,67	8,4
Pomidory, typ okrągły; op. 5-6 kg	--	--	--	7,50	7,50	0,0	5,50	5,56	-1,1
Ogórki, typ gładkie; op. 5-6 kg	--	--	--	7,25	7,25	0,0	7,00	7,00	0,0
Seler	--	--	--	3,00	3,25	-7,7	3,38	3,36	0,5
Sałata masłowa za główkę	--	--	--	2,50	2,50	0,0	--	--	--
Szparagi biało/fioletowe >16mm	--	--	--	--	--	--	--	--	--
Burak ćwikłowy op. 10-15 kg	--	--	--	1,00	1,00	0,0	1,35	1,34	0,7
Kalafior 12-20 cm	--	--	--	5,00	4,75	5,3	--	--	--
Kapusta biała zł/kg	--	--	--	--	--	--	2,63	2,62	0,4
Rzodkiewka za pęczek 10 szt	--	--	--	--	--	--	--	--	--
Ziemniaki (op. 15 kg)	--	--	--	1,15	1,15	0,0	--	--	--
Pieczarki 30-65 mm	--	--	--	8,75	8,75	0,0	6,45	6,08	6,1

Wykorzystanie możliwe wyłącznie z dokładnym podaniem źródła.

### 3. Rynek hurtowy

#### 3.1. Cena warzyw na rynkach hurtowych

Ceny **WARZYW** na rynkach hurtowych w dniach: 21.10- 26.10.2022r

		Bronisze		Kalisz		Kraków		Lublin		Łódź		Poznań		Radom		Rzeszów		Szczecin		Wrocław	
Data notowania		2022-10-25		2022-10-26		2022-10-25		2022-10-21		2022-10-24		2022-10-24		2022-10-24		2022-10-26		2022-10-24		2022-10-25	
Owoce		Max	Min	Max	Min	Max	Min	Max	Min	Max	Min	Max	Min	Max	Min	Max	Min	Max	Min	Max	Min
<b>KRAJOWE</b>																					
Buraki ćwikłowe	kg	0,80	1,60	1,20	1,50	1,00	1,20	1,50	1,60	0,80	2,00	2,00	3,00	1,50	2,00	1,20	1,60	1,50	1,80	1,60	2,00
Cebula biała	kg	1,85	2,33	2,50	2,50	2,00	2,50	2,00	2,47	1,20	2,40	2,00	2,80	2,50	3,00	1,80	2,80	2,80	2,80	1,80	2,20
Kalafior	szt.	4,00	5,00	3,00	4,50	4,00	4,50	3,50	4,00	4,00	7,00	5,00	6,50	5,00	7,00	5,00	6,00	6,00	6,50	5,00	7,00
Kapusta biała	kg	1,00	1,25	1,20	1,50	1,00	1,25			0,75	1,50	1,50	1,80	1,50	2,00	1,20	1,50			2,20	2,50
	szt.	4,00	5,50	2,50	3,50			3,00	5,00	3,00	5,00	5,00	6,00					7,00	7,00	6,00	7,00
Marchew	kg	0,80	1,20	1,40	1,40	1,20	1,60	1,60	1,80	1,20	2,00	1,80	2,20	2,00	2,50	1,50	2,00	1,50	1,80	1,60	2,20
Ogórki długie	kg					7,00	7,50	8,00	8,00			8,40	9,00					8,50	8,50		
Ogórki gruntowe	kg	8,00	10,00	6,00	8,00			7,00	8,00					6,00	7,00	9,00	10,00			8,00	9,00
Ogórki krótkie	kg	6,00	9,00	7,00	9,00					8,00	9,50			9,00	11,00	7,50	9,00	8,00	8,00	8,00	9,00
Papryka czerwona	kg	4,50	7,50	7,00	7,00	6,00	6,50	5,00	7,00	3,00	8,00	7,60	8,40	4,00	6,00	7,00	8,00	7,50	8,00	7,00	9,00
Papryka zielona	kg	4,00	5,00	5,00	5,00					3,60	5,00	5,40	6,00	3,00	4,00			4,50	5,00	7,00	8,00
Papryka żółta	kg	4,50	7,50			5,00	6,00	5,00	7,00	5,00	8,00	9,40	10,40	4,00	6,00			8,00	8,00	8,00	9,00
Pietruszka	kg	2,50	4,00	3,50	4,50	3,60	4,00	5,00	5,40	3,20	5,00	5,00	6,00	5,00	7,00	4,00	5,00	3,80	4,00	4,40	5,00
Pomidory	kg	6,00	7,50	5,83	6,00	6,50	7,00	7,00	7,00	6,67	8,33	6,67	7,50	7,00	8,00	7,50	9,00	6,50	7,50	6,00	8,00
Pomidory gruntowe	kg	3,00	5,00							2,22	4,17										
Pomidory malinowe	kg	8,00	13,00	6,67	8,33	7,00	9,00	7,50	7,50	6,67	10,00	9,17	10,00			8,00	9,00			8,00	10,00
Pory	szt.	1,20	2,40	1,50	1,80	1,00	2,00	2,00	2,50	1,80	2,50	1,80	2,10			2,00	3,00			2,00	2,50
Rzodkiewka	peczek	2,00	2,50	1,50	2,00	1,50	1,60	2,00	2,00	1,50	2,30	1,80	2,20	2,00	2,50	1,50	2,00	1,50	1,60	1,80	1,80
Salata	szt.	2,00	3,75	1,67	2,08	2,00	2,50	2,50	2,50	2,50	3,50	2,50	2,92	2,50	3,50	2,50	3,00	3,50	3,80	2,60	3,00
Selery	kg	1,70	2,50	3,00	3,60	2,60	3,00	4,00	4,00	2,00	4,00	5,00	5,60	4,00	5,00	3,60	4,50	3,80	4,00	4,00	5,00
Ziemniaki	kg	0,80	1,50	1,00	1,33	1,10	1,20	1,40	1,54	1,00	1,33	1,20	1,47	2,20	2,40	1,20	1,50	1,20	1,33	1,00	1,50
Boczniki	kg	13,50	20,00					18,00	18,67											20,00	22,50
Pieczarki	kg	6,50	9,00	6,00	7,00	4,00	7,00	8,60	8,67	7,33	9,33	8,67	10,00	7,80	10,00	9,00	10,00	8,00	8,50	8,00	8,00
<b>IMPORTOWANE</b>																					
Czosnek	kg	11,00	13,00	15,00	15,00	15,00	25,00	16,00	16,00												
Ogórki długie	kg	6,00	7,00					8,00	9,00			6,22	7,33								
Papryka czerwona	kg	6,00	7,00																	13,00	14,00
Papryka zielona	kg																			12,00	13,00
Papryka żółta	kg	6,00	7,00																	13,00	14,00

### 3.2. Cena owoców na rynkach hurtowych

Ceny **OWOCÓW** na rynkach hurtowych w dniach: 21.10- 26.10.2022r

Miejscowość			Bronisze		Kalisz		Kraków		Lublin		Łódź		Poznań		Radom		Rzeszów		Szczecin		Wrocław		
Data notowania			2022-10-25		2022-10-26		2022-10-25		2022-10-21		2022-10-24		2022-10-24		2022-10-24		2022-10-26		2022-10-24		2022-10-25		
Owoce	Odm.	Jedn.	Min	Max	Min	Max	Min	Max	Min	Max	Min	Max	Min	Max	Min	Max	Min	Max	Min	Max			
<b>KRAJOWE</b>																							
Gruszki		kg	2,50	3,50	5,00	5,00	3,00	4,00	1,50	4,00	1,50	3,50	4,00	5,00	3,00	4,00	3,00	4,00	4,00	6,50	3,00	4,50	
<b>Jabłko</b>																							
	Alwa	kg	1,00	1,50																			
	Cortland	kg	1,25	2,33	2,00	2,67					1,00	2,00	3,00	3,33									
	Delikates	kg	1,50	2,33	2,00	2,00			1,66	1,66	1,33	2,33											
	Gala	kg	1,00	1,50	2,00	2,00					1,00	2,00	2,67	3,33									
	Gloster	kg	1,00	1,50																			
	Golden	kg	1,25	2,00	2,00	2,00																	
	Jonagored	kg	1,00	1,50	2,00	2,00																	
	Ligol	kg	1,00	1,50	2,00	2,00			1,33	2,33	1,00	2,00	3,00	3,33									
	Lobo	kg	1,50	2,00	2,00	2,33			1,33	2,33	1,00	2,00	3,00	3,33									
	Paulared	kg									1,00	2,00	3,33	3,33									
	Szampion	kg	1,00	1,50	2,00	2,00			1,33	2,33	1,00	2,00	2,67	3,33									
	Szara Reneta	kg	1,50	2,20	2,00	2,33																	
	Antonówka	kg	2,00	2,33					1,50	2,00	1,33	2,33											
Maliny		kg	28,00	38,00	30,00	30,00	37,00	38,00	28,00	32,00	20,00	28,00	24,00	34,00						45,00	48,00	34,00	40,00
Śliwki		kg	3,00	4,50	3,00	3,00	3,50	5,00	1,75	3,00	2,00	4,00	3,00	4,00	2,00	2,50	3,00	3,50	3,50	4,00	2,00	3,50	
Truskawki		kg	17,00	25,00	14,00	26,00			16,00	18,00			26,00	28,00						20,00	22,00	18,00	20,00
<b>IMPORTOWANE</b>																							
Ananasy		szt.	4,50	7,00	6,00	14,00	4,50	5,30	7,00	9,00	9,00	11,00			4,00	6,00	5,00	6,00	9,00	10,00	8,00	13,00	
Arbuzy		kg			5,00	5,00	4,50	5,00	3,00	4,50					3,00	4,00	2,50	3,00	5,50	5,50	5,00	7,00	
Banany		kg	5,90	6,22	5,00	5,56	5,50	6,00	5,50	6,50	5,56	6,11	5,83	6,94	6,00	7,00	4,89	5,00	6,50	7,00	5,00	6,50	
Brzoskwinie		kg			6,00	8,00			6,00	6,50	7,00	7,50	8,50	11,00			7,00	8,00					
Cytryny		kg	6,50	8,50	8,00	8,00	5,50	6,00	6,00	7,60	6,50	8,00	8,00	9,00	6,00	7,00	7,00	7,50	8,50	9,00	6,00	7,00	
Grejpfruty		kg	4,00	7,50	5,00	6,00	5,50	7,00	6,00	9,60	6,47	7,06	5,36	7,50	6,00	7,00	6,50	7,00	8,00	8,00	4,50	5,50	
Gruszki		kg	5,50	7,00	5,00	6,00					5,83	6,25	7,50	8,50	5,00	5,00					6,00	6,00	
Mandarynki		kg	7,00	15,00	8,00	14,00	8,00	13,00	12,00	15,00	13,00	15,00	12,00	14,00	8,00	10,00	7,00	8,00	11,00	12,00	9,00	14,00	
Nektarynki		kg			6,00	6,00	5,00	8,00	7,00	10,00							7,50	8,00					
Pomarańcze		kg	5,00	7,00	5,00	6,00	5,50	6,50	5,00	7,00	6,00	7,50	6,50	8,00	6,00	7,00	5,00	8,00	6,50	7,00	5,50	7,00	
Winogrona		kg	3,50	9,00	6,00	12,00	4,50	7,00	6,80	10,00	8,00	10,00	7,86	10,71	5,00	9,00	11,00	12,00	7,00	9,50	6,00	10,00	

Wykorzystanie możliwe wyłącznie z dokładnym podaniem źródła.



### 3.3. Zmiana cen hurtowych dla wybranego asortymentu owoców i warzyw

Produkt	Jedn.	Cena zł/jedn				Zmiany ceny (%)							
		2022-10-27		2022-10-20		w stosunku do poprzedniego notowania*)		2 tyg.		3 tyg.		4 tyg.	
		Min	Max	Min	Max	Min	Max	Min	Max	Min	Max	Min	Max
1	2	3	4	5	6	7	8	9	10	11	12	13	14
<b>Warzywa krajowe</b>													
Boczniki	kg	17,17	20,39	17,17	20,39	0,0	0,0	0,0	0,0	0,0	5,5	5,4	4,3
Buraki ćwikłowe	kg	1,31	1,83	1,27	1,80	3,4	1,7	5,9	1,0	5,9	7,6	7,4	2,2
Cebula biała	kg	2,05	2,58	2,01	2,51	2,0	2,6	6,2	8,5	6,2	15,1	2,9	-0,2
Kalafior	szt.	4,45	5,80	4,33	6,00	2,7	-3,3	-1,1	-2,3	-1,1	-2,1	-9,0	-5,2
Kapusta biała	kg	1,29	1,66	1,28	1,60	1,2	3,9	4,2	10,8	4,2	27,9	-28,4	-24,9
Marchew	kg	1,46	1,87	1,42	1,83	2,7	2,0	4,3	6,9	4,3	11,5	-0,7	-2,1
Ogórki gruntowe	kg	7,33	8,67	6,80	8,10	7,8	7,0	20,2	14,0	20,2	26,1	55,6	36,3
Ogórki krótkie	kg	7,64	9,21	7,75	9,17	-1,4	0,5	1,9	5,9	1,9	5,3	17,6	19,7
Papryka czerwona	kg	5,86	7,54	5,79	7,93	1,2	-5,0	0,8	-2,7	0,8	1,6	-0,7	1,6
Papryka zielona	kg	4,64	5,43	4,64	5,43	0,0	0,0	5,5	0,5	5,5	2,7	1,6	2,7
Papryka żółta	kg	6,11	7,74	5,83	7,50	4,9	3,2	-9,0	-5,0	-9,0	-0,2	-5,2	4,3
Pietruszka	kg	4,00	4,99	3,99	4,88	0,3	2,3	-3,3	0,3	-3,3	3,0	-7,2	-8,3
Pomidory	kg	6,57	7,58	5,70	7,19	15,1	5,5	6,8	3,1	6,8	4,2	21,1	11,8
Pomidory gruntowe	kg	2,61	4,58	2,51	3,94	4,0	16,2	16,5	15,7	16,5	89,5	101,4	89,5
Pomidory malinowe	kg	7,63	9,60	6,29	7,95	21,3	20,8	17,3	21,7	17,3	26,5	44,4	34,5
Pory	szt.	1,66	2,35	1,77	2,26	-6,1	4,1	2,3	2,2	2,3	6,0	-12,8	-9,2
Rzodkiewka	peczek	1,71	2,05	1,79	2,18	-4,3	-5,7	-7,6	-5,2	-7,6	3,1	1,5	-2,8
Sałata	szt.	2,43	3,06	2,36	2,93	2,7	4,3	-1,7	4,4	-1,7	9,9	4,3	9,5
Selery	kg	3,37	4,12	3,29	4,03	2,5	2,1	-2,0	-2,6	-2,0	2,3	-6,6	-9,3
Ziemniaki	kg	1,21	1,51	1,21	1,53	-0,1	-1,0	14,3	10,5	14,3	16,8	8,7	4,6
<b>Owoce krajowe</b>													
Gruszki	kg	3,05	4,40	2,94	4,17	3,6	5,6	8,4	3,5	8,4	1,0	-3,7	-6,8
Agrest	kg	0,00	0,00	0,00	0,00	0,0	0,0	0,0	0,0	0,0	0,0	0,0	0,0
Agrest	kg	0,00	0,00	0,00	0,00	0,0	0,0	0,0	0,0	0,0	0,0	0,0	0,0
Maliny	kg	30,75	36,00	28,00	34,00	9,8	5,9	17,0	7,7	17,0	14,7	20,9	16,1
Śliwki	kg	2,68	3,70	2,19	3,22	21,9	14,8	38,1	23,3	38,1	30,8	31,6	26,6
Truskawki	kg	18,50	23,17	17,17	21,75	7,8	6,5	7,8	8,2	7,8	2,5	11,6	26,9
<b>Jabłka:</b>													
<b>Alwa</b>	kg	1,00	1,50	1,00	1,50	0,0	0,0	0,0	0,0	0,0	0,0		
<b>Antonówka</b>	kg	1,61	2,22	1,61	2,22	0,0	0,0	-21,1	-14,0	-21,1	-18,9	-30,9	-24,3
<b>Cortland</b>	kg	1,81	2,58	1,81	2,58	0,0	0,0	0,0	6,9	0,0	7,9	-9,4	-3,2
<b>Golden</b>	kg	1,63	2,00	1,63	2,00	0,0	0,0	0,0	0,0	0,0	0,0		
<b>Jonagored</b>	kg	1,50	1,75	1,50	1,75	0,0	0,0	0,0	0,0	0,0	-12,5		
<b>Ligol</b>	kg	1,67	2,23	1,67	2,23	0,0	0,0	0,0	0,0	0,0	1,6	-9,1	-8,7
<b>Lobo</b>	kg	1,77	2,40	1,77	2,40	0,0	0,0	0,0	0,0	0,0	-4,0	29,2	30,9
<b>Paulared</b>	kg	2,17	2,67	2,17	2,67	0,0	0,0	0,0	0,0	0,0	4,8	-4,9	1,0
<b>Szara Reneta</b>	kg	1,75	2,27	1,75	2,27	0,0	0,0	0,0	0,0	0,0	-6,8		
<b>Szampion</b>	kg	1,60	2,23	1,60	2,23	0,0	0,0	4,3	0,0	4,3	1,6	-10,7	-4,3
<b>Warzywa importowane</b>													
Czosnek	kg	14,25	17,25	14,00	14,67	1,8	17,6	4,3	20,3	9,6	3,5	9,6	26,2
<b>Owoce importowane</b>													
Ananasy	szt.	6,33	9,03	6,75	9,63	-6,2	-6,1	-7,6	-9,0	-3,5	-8,5	-4,2	-4,4
Banany	kg	5,57	6,28	5,67	6,49	-1,8	-3,2	-5,7	-4,3	-10,3	-5,6	-3,6	-3,7
Brzoskwinie	kg	6,90	8,20	6,50	7,64	6,2	7,3	4,5	-1,2	12,3	10,4	12,3	7,3
Cytryny	kg	6,80	7,76	6,78	7,79	0,3	-0,4	-3,4	-2,5	3,4	4,2	6,6	4,2
Grejpfruty	kg	5,73	7,22	5,54	7,06	3,5	2,2	4,6	3,9	0,5	4,6	3,6	-6,4
Gruszki	kg	5,81	6,46	5,64	6,46	3,0	0,0	3,0	0,0	5,4	0,4	-1,2	0,4
Mandarynki	kg	9,50	13,00	9,85	12,65	-3,6	2,8	-4,5	5,9	11,8	21,6	23,7	40,9
Nektarynki	kg	6,38	8,00	6,00	7,67	6,3	4,3	0,7	4,3	-4,4	-6,5	-3,6	-10,0
Winogrona	kg	6,57	9,92	6,02	9,05	9,1	9,6	-2,9	2,4	7,4	10,6	-5,6	5,3

## 4. Ceny jabłek – organizacje producentów

### 4.1. Ceny jabłek w skupie

Skup jabłek przez organizacje producentów - główne odmiany

PLN/100kg

Odmiana	17.10 -23.10	10.10 -16.10	Zmiana [%]
Gala	166,1	129,4	28,4
Golden	97,8	--	--
Jonagored	46,5	75,0	-38,0
Szampion	83,0	76,0	9,2

PLN/100kg

Odmiana	17.10 -23.10	10.10 -16.10	Zmiana [%]
Średnia ważona (wszystkie odmiany)	81,3	111,0	-26,8

### 4.2. Ceny jabłek w sprzedaży

Sprzedaż jabłek przez organizacje producentów - główne odmiany

PLN/100kg

Odmiana	17.10 -23.10	10.10 -16.10	Zmiana [%]
Boskoop	248,0	250,0	-0,8
Gala	264,0	172,0	53,5
Golden	222,0	233,0	-4,7
Jonagold/Jonagored	92,8	197,5	-53,0
Ligol	203,0	202,3	0,3
Szampion	171,0	178,0	-3,9

PLN/100kg

Odmiana	17.10 -23.10	10.10 -16.10	Zmiana [%]
Średnia ważona (wszystkie odmiany)	167,4	180,0	-7,0

## 5. Średnie ceny zakupu owoców i warzyw płacone przez sieci handlowe

### OWOCE - luzem

Towar	Cena w zł/kg		Zmiana [%]
	2022-10-23	2022-10-16	
<b>Jabłka wg odmian (krajowe):</b>			
Gala	2,23	2,25	-0,9
Golden delicious	2,44	2,60	-6,2
Jonagold/jonagored	1,96	1,88	4,3
Ligol	1,86	2,14	-13,1
Szampion	2,06	2,02	2,0
<b>Jabłka wg odmian (import):</b>			
Granny smith	6,46	6,50	-0,6
<b>Pomarańcze odmiany:</b>			
nieokreślone	5,13	5,08	1,0

### WARZYWA - luzem

Towar	Cena w zł/kg		Zmiana [%]
	2022-10-23	2022-10-16	
<b>krajowe</b>			
Marchew	1,71	1,72	-0,6
Pomidory na gałązkach	8,89	--	--
Pomidory okrągłe	7,07	7,26	-2,6
Pomidory typu cherry	11,48	10,13	13,3
Ziemniaki	1,52	1,54	-1,3

### WARZYWA - opakowania do 2 kg

Towar	Cena w zł/kg		Zmiana
	2022-10-23	2022-10-16	
<b>krajowe</b>			
Marchew	2,67	2,60	2,7
Pomidory okrągłe	7,79	9,33	-16,5
Pomidory typu cherry	12,61	12,62	-0,1
Ziemniaki	2,33	2,33	0,0
<b>z importu</b>			
Pomidory typu cherry	15,09	15,74	-4,1

Dane podane w tabelach oznaczają ostatni dzień analizowanego tygodnia.

## 6. Wykresy – średnie ceny na rynkach hurtowych

Średnie ceny **ziemniaków** na rynkach hurtowych

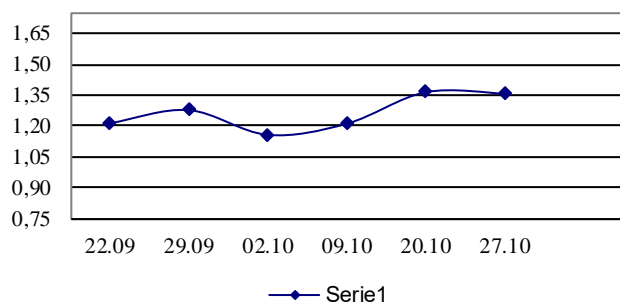

Średnie ceny **cebuli białej** na rynkach hurtowych

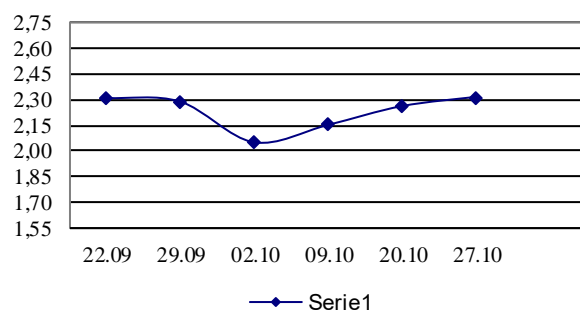

Średnie ceny **marchwi** na rynkach hurtowych

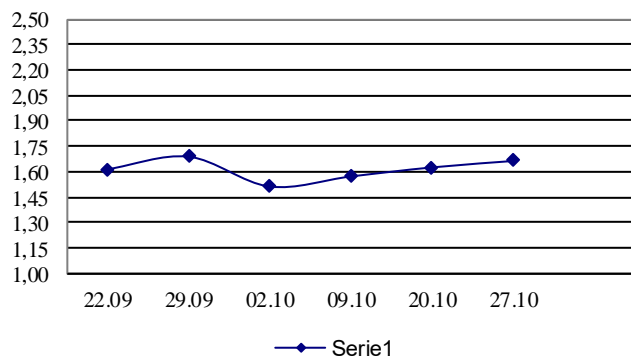

Średnie ceny **pietruszki** na rynkach hurtowych

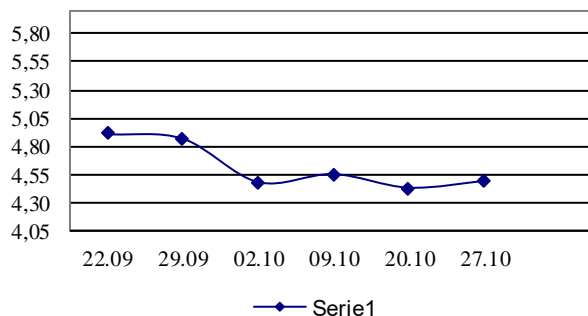

Średnie ceny **gruszek** na rynkach hurtowych

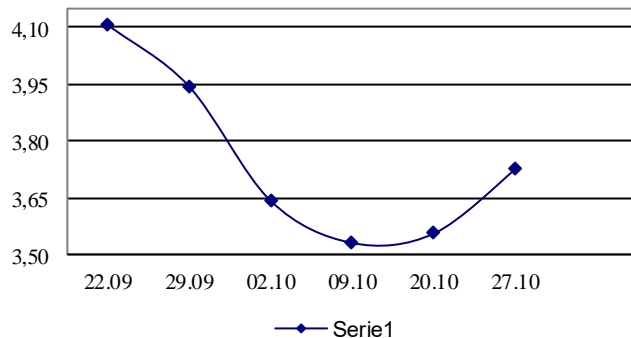

Średnie ceny **jablek** na rynkach hurtowych

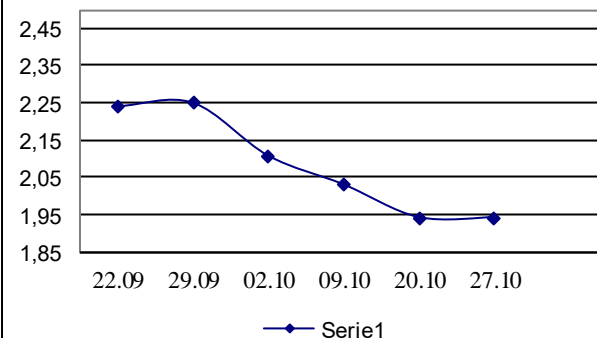

## 7. Wykres – średnie ceny jabłek w Polsce w 2022 r.

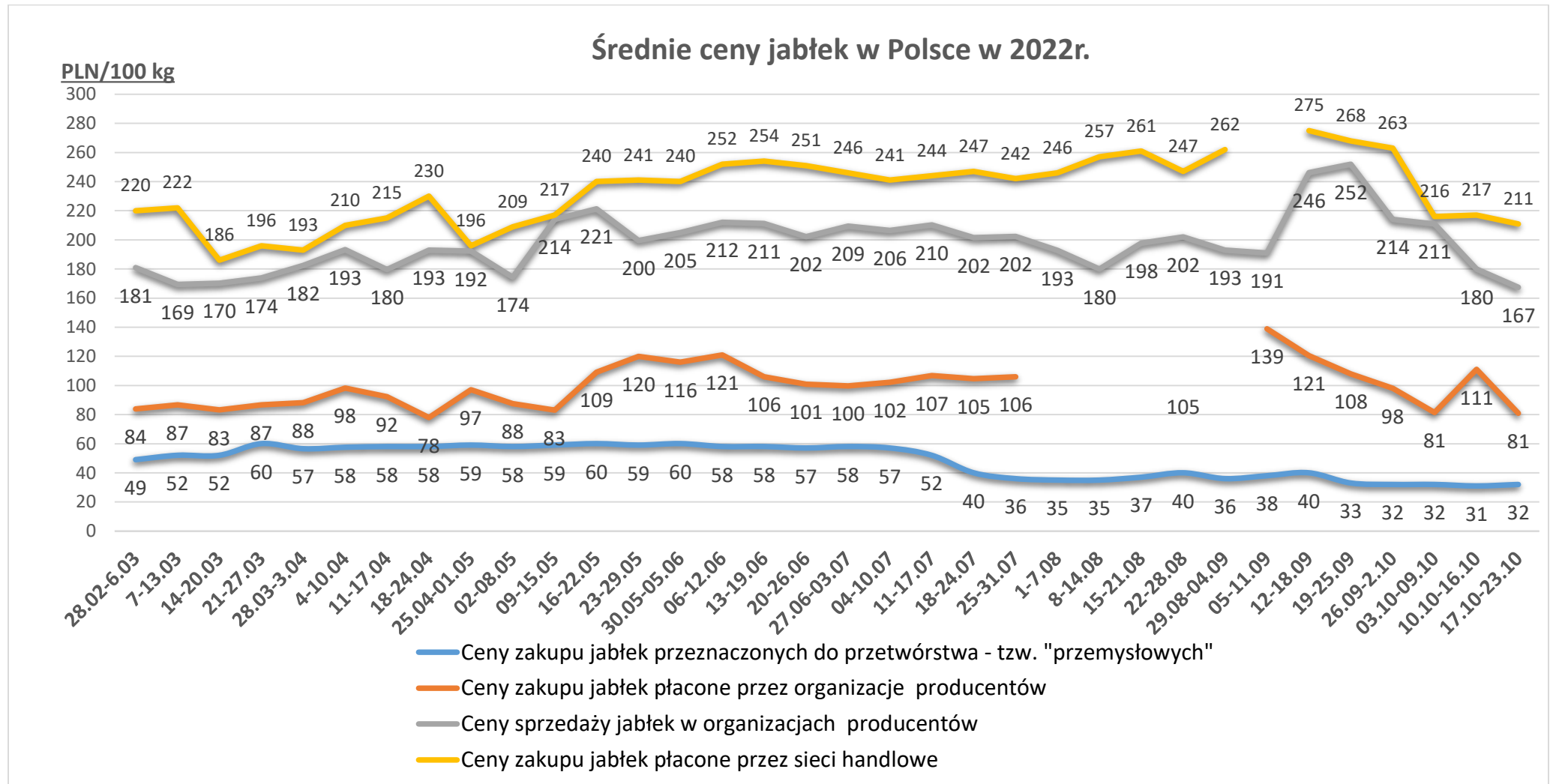

Wykorzystanie możliwe wyłącznie z dokładnym podaniem źródła.

### Ceny jabłek odmiany *Shampion* na rynkach hurtowych

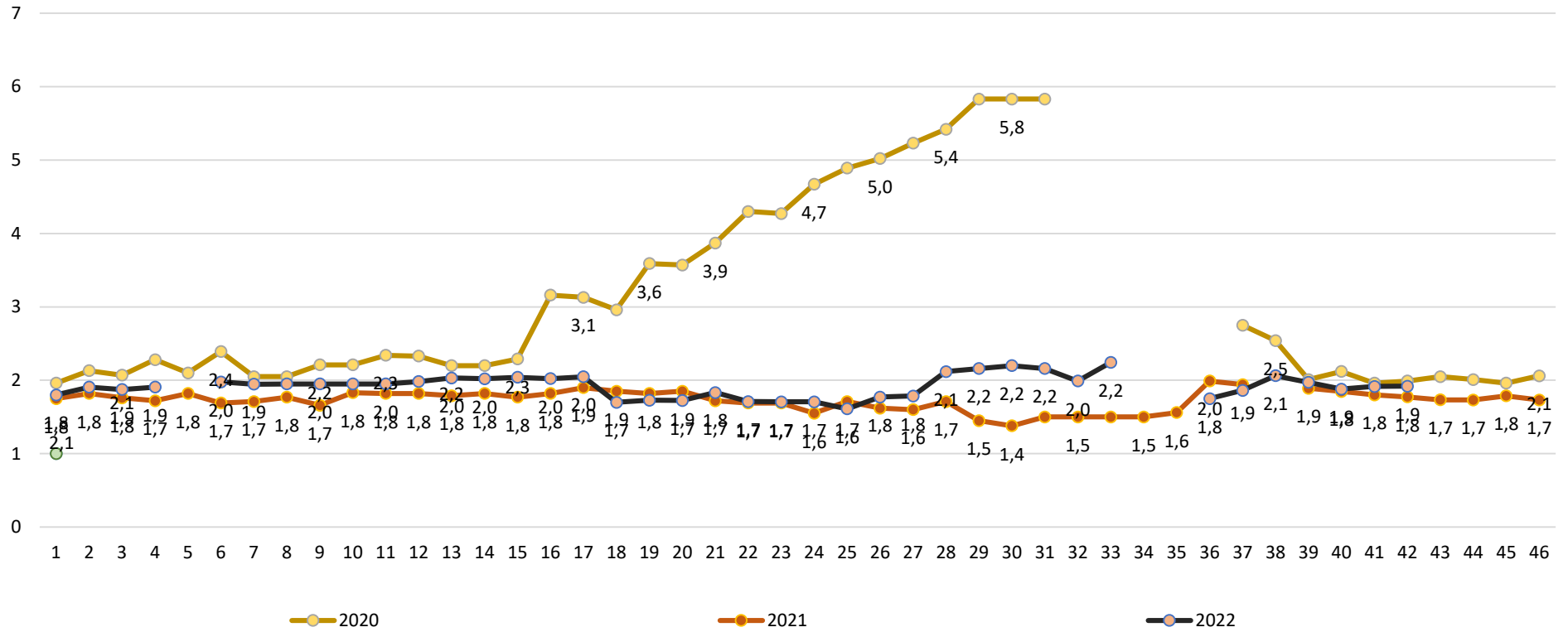

Wykorzystanie możliwe wyłącznie z dokładnym podaniem źródła.

**Wydawca:** Ministerstwo Rolnictwa i Rozwoju Wsi; 00-930 Warszawa ul. Wspólna 30

tel. (022) 623 27 67; fax (022) 623 27 06, 623 27 07

**Adres internetowy:** [strona ZSRIR](#); **E-mail:** [Biuletyn@minrol.gov.pl](mailto:Biuletyn@minrol.gov.pl)

**Autor:** Tomasz Chruśliński tel. (022) 623-27-67; E-mail: [Tomasz.Chruslinski@minrol.gov.pl](mailto:Tomasz.Chruslinski@minrol.gov.pl),

**Warunki dostępu do publikacji:**

Tygodnik jest udostępniany zainteresowanym osobom bezpłatnie.

**Rynek owoców i warzyw świeżych** - ukazuje się w każdy czwartek.