

MINISTERSTWO ROLNICTWA I ROZWOJU WSI

ZINTEGROWANY SYSTEM ROLNICZEJ INFORMACJI RYNKOWEJ - (ZSRIR)

(podstawa prawna: ustawa o rolniczych badaniach rynkowych z dnia 30 marca 2001 r.)

WYDZIAŁ INFORMACJI RYNKOWEJ

Rynek wołowiny i cielęciny

(informacja tygodniowa¹)

NR 01/2022

Czwartek, 13 stycznia 2022 r.

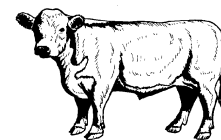

Notowania² w okresie: 03.01.2022 – 09.01.2022r.

1. Ceny zakupu bydła rzeźnego w Polsce

Tablica 1. Zbiorcze zestawienie danych dotyczących zakupionego bydła rzeźnego w ubojniach w kraju

POLSKA											
Kategoria bydła	CENA ZAKUPU*						Średnia masa tuszy cieplej		Liczba sztuk Zmiana tyg. [%]	Struktura skupu	
	wg w.ż.* [zł/kg]	dla mpc** [zł/tonę]	dla mps** [zł/tonę]	Zmiana ceny [%]			[kg]	Zmiana tyg. [%]		[%]	Zmiana tyg. [w pkt. %]
	09.01.2022	09.01.2022	09.01.2022	tyg.	miesięczna	roczna	09.01.2022	[%]		09.01.2022	[w pkt. %]
Bydło ogółem	9,26	17 875	18 232	-2,4	0,2	40,2	311,8	-2,9	33,0	100,0	-
bydło 8-12 m-cy (Z)	9,70	17 997	18 357	7,1	-1,9	33,7	247,3	12,4	214,3	0,2	0,1
byki 12-24 m-ce (A)	10,41	19 527	19 918	-2,0	1,5	41,2	347,6	-2,9	10,1	34,0	-7,1
byki > 24 m-cy (B)	10,20	19 146	19 529	-1,4	0,5	38,4	389,0	-3,6	10,8	5,8	-1,2
wolce > 12 m-cy (C)	--	*	*	--	--	--	*	--	--	0,1	--
krowy (D)	7,46	15 328	15 635	1,2	-0,7	45,5	280,7	2,1	56,5	39,7	6,0
jałówki > 12 m-cy (E)	9,78	18 875	19 252	0,0	3,1	40,3	290,6	-0,3	47,8	20,2	2,0

* - jest to cena netto (bez VAT) zapłacona dostawcom bydła za dostarczony do rzeźni pełnowartościowy żywiec wołowy na bazie franco zakład. Cena ta zawiera również wszelkie dodatkowe płatności (premie, nagrody itp.) niezależnie od okresu w jakim zostały wypłacone.

** - w.ż. - waga żywa (cenę za wagę żywą wyliczono stosując średnie wskaźniki wydajności rzeźnej uzyskane w Polsce (średnia ważona) w latach 2011-2015: bydło ogółem - 0,518 (było 0,507); byki do 2 lat - 0,533 (było 0,539); byki > 2 lat - 0,533 (było 0,535); wolce - 0,521 (było 0,540); krowy - 0,487 (było 0,465) i jałówki - 0,518 (było 0,516),

mpc - masa poubojowa ciepła, mps - masa poubojowa schłodzona,

*** z uwagi na ustawy o obowiązek nieidentyfikowalności danych, ceny nie podano

Źródło: Zintegrowany System Rolniczej Informacji Rolniczej (ZSRIR – MRiRW)

¹ Wersja biuletynu z prezentacją graficzną danych publikowana jest w ostatnim tygodniu każdego miesiąca.

² Badanie cen zakupu i cen sprzedaży w zakładach mięsnych prowadzone jest na reprezentatywnej próbie. Ceny zakupu rejestrowane są dla klas SEUROP wg Rozporządzenia Parlamentu Europejskiego i Rady (UE) nr 1308/2013 z dnia 17 grudnia 2013 r. ustanawiającego wspólną organizację rynków produktów rolnych oraz uchylającego rozporządzenia Rady (EWG) nr 922/72, (EWG) nr 234/79, (WE) nr 1037/2001 i (WE) nr 1234/2007 (Dz. Urz. UE L 347 z 20.12.2013, z późn. zm.) i wg Rozporządzenia wykonawczego Komisji (UE) 2017/1184 z dnia 20 kwietnia 2017 r. ustanawiające zasady stosowania rozporządzenia Parlamentu Europejskiego i Rady (UE) nr 1308/2013 w odniesieniu do unijnych skal klasyfikacji tusz wołowych, wieprzowych i baranich oraz raportowania cen rynkowych niektórych kategorii tusz i żywych zwierząt (Dz. Urz. UE L 171 z 04.07.2017) oraz rozporządzenia Ministra Rolnictwa i Rozwoju Wsi z dnia 4 lutego 2009 r. w sprawie szczegółowego sposobu oznaczania klasy jakości handlowej tusz wołowych (Dz. U. Nr 28, poz. 180 z późn. zm.). Ceny zakupu rejestrowane są dla masy poubojowej schłodzonej.

Badanie cen targowiskowych prowadzone jest na targowiskach na których dokonywany jest obrót bydłem a ceny rejestrowane są jako średnie arytmetyczne zrealizowanych transakcji

Wykorzystanie możliwe z dokładnym podaniem źródła

Z i n t e g r o w a n y S y s t e m
R o l n i c z e j I n f o r m a c j i R y n k o w e j

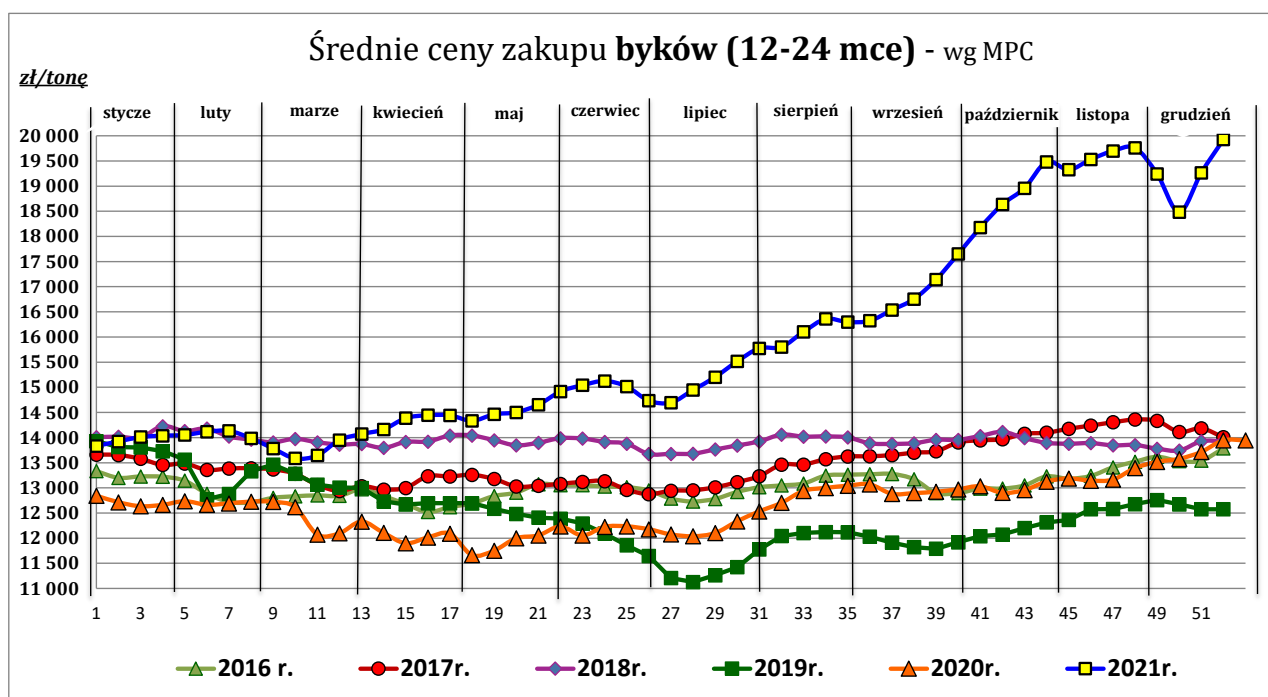
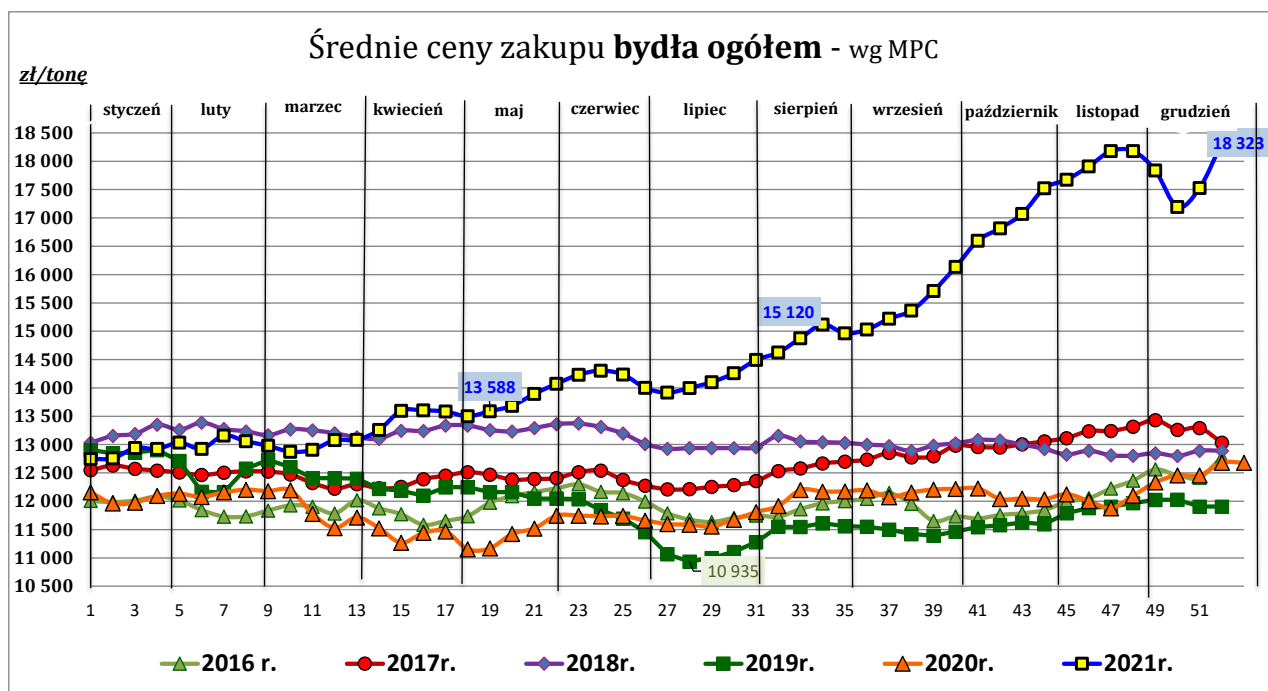

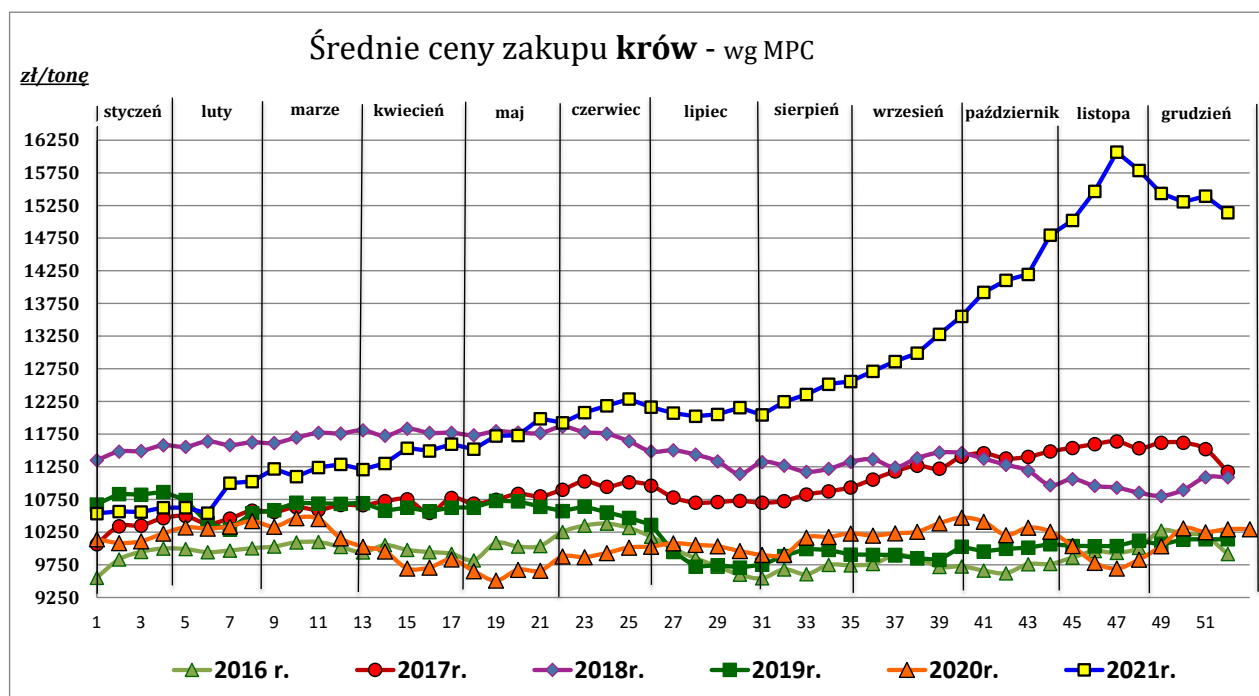
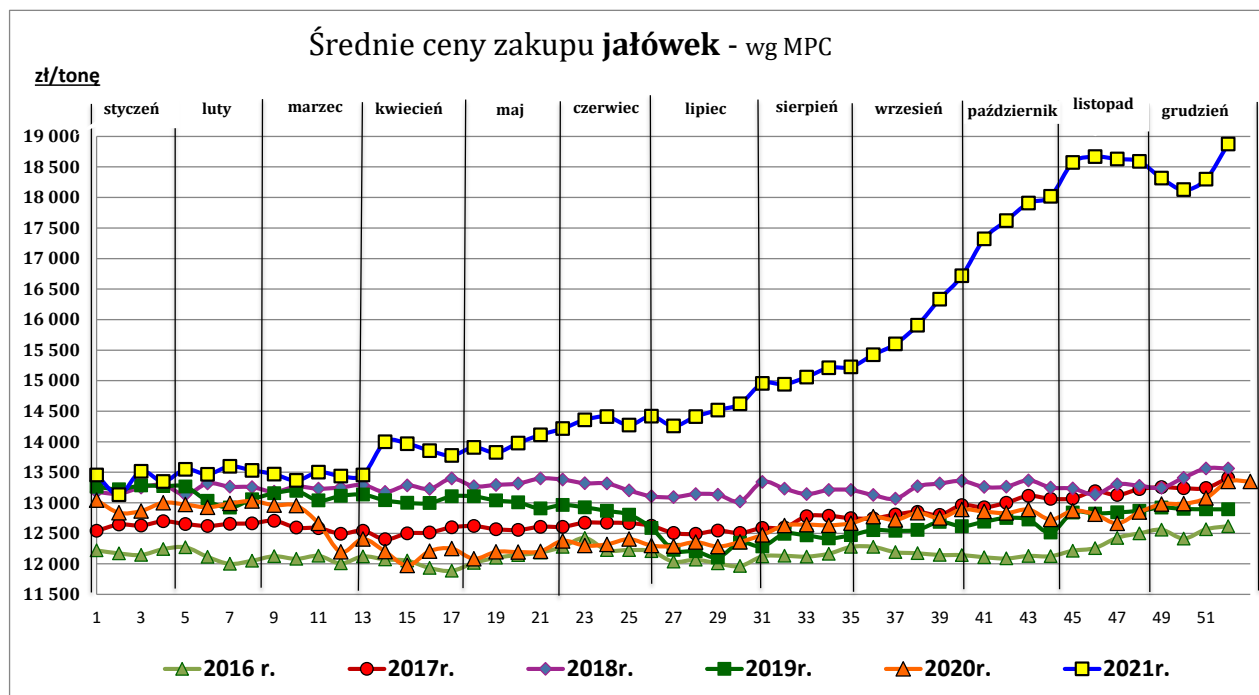

Źródło: Zintegrowany System Rolniczej Informacji Rynkowej (ZSRIR – MRiRW)

Tablica 2. Zbiorcze zestawienie danych dotyczących zakupu bydła rzeźnego wg makroregionów

MAKROREGION									
Kategoria bydła	Cena zakupu				Średnia tuszy [kg]	masa ciepłej Zmiana tyg. [%]	Zmiana tyg. poziomu uboju [%]	Struktura zakupu	
	wg w.ż. [zł/kg]	dla mpc [zł/tonę]	dla mps [zł/tonę]	Zmiana tyg. [%]				[%]	Zmiana tyg. [w pkt.%]
	09.01.2022	09.01.2022	09.01.2022	[%]	09.01.2022	tyg. [%]		09.01.2022	
Centralny									
Bydło ogółem	9,49	18 329	18 696	-2,1	317,5	-2,8	26,6	100,0	-
bydło 8-12 m-cy (Z)	10,11	18 762	19 138	--	253,3	--	--	0,1	--
byki 12-24 m-ce (A)	10,61	19 911	20 309	-1,8	349,7	-2,8	0,7	37,6	-9,6
byki > 24 m-cy (B)	10,23	19 185	19 569	-2,4	386,5	-7,3	45,2	8,4	1,1
wolce > 12 m-cy (C)	--	--	--	--	--	--	--	--	--
krowy (D)	7,36	15 105	15 407	3,9	280,3	4,3	49,3	33,2	5,1
jałówki > 12 m-cy (E)	10,05	19 404	19 792	0,8	291,3	-0,6	51,7	20,7	3,4
Południowy									
Bydło ogółem	8,95	17 273	17 619	-3,7	307,4	-3,7	36,2	100,0	-
bydło 8-12 m-cy (Z)	9,54	17 701	18 055	3,6	245,0	10,5	166,7	0,4	0,2
byki 12-24 m-ce (A)	10,12	18 986	19 365	-2,2	342,9	-3,8	16,0	32,9	-5,7
byki > 24 m-cy (B)	10,12	18 980	19 359	-1,0	399,4	4,0	-43,5	3,1	-4,3
wolce > 12 m-cy (C)	--	*	*	--	*	--	--	--	--
krowy (D)	7,22	14 819	15 116	-0,5	282,2	0,7	73,7	41,2	8,9
jałówki > 12 m-cy (E)	9,49	18 317	18 683	-1,4	288,4	-0,2	40,3	22,1	0,6
Północny									
Bydło ogółem	9,10	17 574	17 925	2,2	300,3	1,6	54,3	100,0	-
bydło 8-12 m-cy (Z)	--	--	--	--	--	--	--	--	--
byki 12-24 m-ce (A)	10,22	19 180	19 564	1,1	355,4	3,5	112,2	21,0	5,7
byki > 24 m-cy (B)	10,25	19 231	19 616	5,4	385,4	-3,0	50,0	3,1	-0,1
wolce > 12 m-cy (C)	--	--	--	--	--	--	--	--	--
krowy (D)	8,26	16 951	17 290	0,6	278,4	-0,6	42,7	63,8	-5,2
jałówki > 12 m-cy (E)	8,68	16 752	17 087	4,0	298,0	0,3	48,5	12,1	-0,5

*- z uwagi na ustawowy obowiązek nieidentyfikowalności danych, ceny nie podano

** - z uwagi na brak porównywalności w obecnym tygodniu, danych nie podano

Makroregiony skupu bydła oraz sprzedaży wołowiny w czterech województwach

Nazwa makroregionu	Województwa wchodzące w skład makroregionu
centralny	kujawsko-pomorskie, mazowieckie, łódzkie, wielkopolskie, lubuskie
południowy	lubelskie, małopolskie, podkarpackie, świętokrzyskie, dolnośląskie, opolskie, śląskie
północny	podlaskie, pomorskie, warmińsko-mazurskie, zachodnio-pomorskie

Wykorzystanie możliwe z dokładnym podaniem źródła

**Zintegrowany System
Rolniczej Informacji Rynkowej**

2. Ceny sprzedaży wołowiny w Polsce

Tablica 3. Średnie ceny sprzedaży netto (bez VAT) i struktura sprzedaży ćwierci wołowych w ubojniach bydła (kraj).

TOWAR	CENA [zł/tona]		Zmiana tygodniowa ceny [%]	Struktura sprzedaży			Wielkość sprzedaży zmiana tyg. [%]
	09.01.2022	02.01.2022		09.01.2022	02.01.2022	Zmiana tygodniowa [%]	
POLSKA							
Ćwierci z buhajków do 2 lat - OGÓŁEM	19 145	18 566	3,1	100,00	100,00	--	-18,9
ćwierci przednie	15 884	15 443	2,9	3,08	14,67	-79,0	-83,0
ćwierci tylne	21 538	22 317	-3,5	9,20	8,82	4,3	-15,4
ćwierci kompensowane	19 008	18 732	1,5	87,72	76,52	14,6	-7,1
Ćwierci z krów rzeźnych - OGÓŁEM	16 505	15 792	4,5	100,00	100,00	--	7,6
ćwierci przednie	--	*	--	0,00	0,21	--	--
ćwierci tylne	--	*	--	0,00	0,53	--	--
ćwierci kompensowane	16 505	15 750	4,8	100,00	99,26	0,7	8,4
CENTRALNY							
Ćwierci z buhajków do 2 lat - OGÓŁEM	18 800	18 260	3,0	100,00	100,00	--	37,1
ćwierci przednie	16 094	*	--	3,85	5,54	--	--
ćwierci tylne	*	*	--	1,96	0,10	--	--
ćwierci kompensowane	18 875	18 409	2,5	94,19	94,36	-0,2	36,9
Ćwierci z krów rzeźnych - OGÓŁEM	13 914	13 571	2,5	100,00	100,00	--	27,8
ćwierci przednie	--	*	--	0,00	0,60	--	--
ćwierci tylne	--	--	--	0,00	0,00	--	--
ćwierci kompensowane	13 914	13 580	2,5	100,00	99,40	0,6	28,6
POŁUDNIOWY							
Ćwierci z buhajków do 2 lat - OGÓŁEM	18 925	18 236	3,8	100,00	100,00	--	-62,6
ćwierci przednie	15 620	15 417	1,3	5,45	24,26	-77,5	-91,6
ćwierci tylne	*	22 322	--	33,13	16,14	--	--
ćwierci kompensowane	17 749	18 277	-2,9	61,42	59,60	3,0	-61,5
Ćwierci z krów rzeźnych - OGÓŁEM	13 987	13 793	1,4	100,00	100,00	--	-54,9
ćwierci przednie	--	--	--	0,00	0,00	--	--
ćwierci tylne	--	*	--	0,00	2,54	--	--
ćwierci kompensowane	*	13 500	--	100,00	97,46	2,6	-53,8
PÓLNOCNY							
Ćwierci z buhajków do 2 lat - OGÓŁEM	19 834	19 918	-0,4	100,00	100,00	--	27,9
ćwierci przednie	--	--	--	0,00	0,00	--	--
ćwierci tylne	--	--	--	0,00	0,00	--	--
ćwierci kompensowane	19 834	19 918	-0,4	100,00	100,00	0,0	27,9
Ćwierci z krów rzeźnych - OGÓŁEM	19 132	18 514	3,3	100,00	100,00	--	21,2
ćwierci przednie	--	--	--	0,00	0,00	--	--
ćwierci tylne	--	--	--	0,00	0,00	--	--
ćwierci kompensowane	19 132	18 514	3,3	100,00	100,00	0,0	21,2

* - z uwagi na ustawowy obowiązek nieidentyfikowalności danych, ceny nie podano.

Makroregiony skupu bydła oraz sprzedaży wołowiny w ćwierćtuszach

Nazwa makroregionu	Województwa wchodzące w skład makroregionu
centralny	kujawsko-pomorskie, mazowieckie, łódzkie, wielkopolskie, lubuskie
południowy	lubelskie, małopolskie, podkarpackie, świętokrzyskie, dolnośląskie, opolskie, śląskie
północny	podlaskie, pomorskie, warmińsko-mazurskie, zachodnio-pomorskie

Wykorzystanie możliwe z dokładnym podaniem źródła

**Z i n t e g r o w a n y S y s t e m
R o l n i c z e j I n f o r m a c j i R y n k o w e j**

**Tablica 4. Średnie ceny sprzedaży netto (bez VAT) elementów mięsa wołowego (kraj)
w okresie: 03.01 – 09.01.2022 r.**

Makroregion	Cena sprzedaży [zł/tonę]			Tygodniowa zmiana ceny [%]		
	rostbef z/k	udziec b/k	mięso woł. mielone	rostbef z/k	udziec b/k	mięso woł. mielone
Ogółem kraj	38 075	33 684	20 770	12,3	-1,0	-0,7
Centralny	34 095	31 350 *		11,1	2,4	--
Południowy	42 633	34 241 *		7,9	-2,2	--
Północny	*	*	--	--	--	--

* - z uwagi na ustawowy wymóg nieidentyfikowalności danych, ceny nie podano

3. Ceny bydła żywego³ w Polsce

3.1 Ceny cieląt i młodego bydła opasowego w handlu hurtowym

Tablica 5. Średnie ceny zakupu cieląt płci męskiej oraz młodego bydła opasowego

Kategoria bydła	Jednostka	Cena zakupu			Zmiana ceny	
		09.01.2022	02.01.2022	10.01.2021	tyg. [%]	roczna [%]
Byczki od 8 dni do 4 tygodni - typ mleczny	zł/szt	nld	nld	600,73	--	--
Byczki od 8 dni do 4 tygodni - typ mięsny	zł/szt	nld	nld	875,86	--	--
Młode bydło opasowe 6-12 m-cy	zł/kg w.ż.	nld	nld	nld	--	--

* - prezentowane ceny są cenami netto (bez VAT)

nld - niewystarczająca liczba danych do prezentacji

³ - W handlu hurtowym bydlęciem żywym badane ceny byczków od 8 dni do 4 tygodni dotyczą cieląt przeznaczonych do dalszego chowu pochodzących od bydła ras mlecznych w przypadku typu mlecznego oraz od bydła ras mięsnych, ogólnoużytkowych i krzyżówek z rasami mięsnymi w przypadku typu mięsnego

4. Ceny mięsa wołowego w sieciach handlowych w Polsce

4.1 Ceny zakupu mięsa wołowego płacone przez podmioty handlu detalicznego

Tablica 6. Średnie ceny zakupu mięsa wołowego w sieciach handlowych w okresie: 03.01 – 09.01.2022 r.

	Cena w zł/kg		Zmiana [%]
	09.01.2022	02.01.2022	
konfekcjonowane			
mięso woł. bez kości (udziec)	34,06	35,19	-3,2
mięso wołowe mielone	18,41	18,96	-2,9
luzem			
mięso woł. bez kości (udziec)	29,80	30,72	-3,0

* - z uwagi na ustawowy wymóg nieidentyfikowalności danych, ceny nie podano

(daty podane w tabeli oznaczają ostatni dzień analizowanego tygodnia)

Uwaga:

Analiza handlu zagranicznego za okres I-X 2021r. (dane wstępne) oraz uboje bydła w okresie: styczeń – listopad 2021 r. są zamieszczone w wersji EXCEL biuletynu.

Biuletyn „*Rynek wołowiny i cielęciny*” ukazuje się w każdy czwartek.

Informacje zamieszczane w tym biuletynie przekazywane są przez współpracujące z nami podmioty na podstawie Ustawy o badaniach rynkowych z dn. 30 marca 2001r.

Wydawca:

Ministerstwo Rolnictwa i Rozwoju Wsi,

Departament Rynków Rolnych

ul. Wspólna 30, 00-930 Warszawa,

tel. (022) 623-16-33, fax (022) 623-27-06

Internet: <http://www.minrol.gov.pl>, E-mail: biuletyn@minrol.gov.pl

Autor: Anna Pankiewicz tel. (022) 623-16-33 E-mail: Anna.Pankiewicz@minrol.gov.pl