



ZINTEGROWANY SYSTEM ROLNICZEJ INFORMACJI RYNKOWEJ

RYNEK OWOCÓW I WARZYW ŚWIEŻYCH

NR 29/2023

27.07.2023 r.

Notowania za okres: 17.07 – 26.07.2023 r.

Biuletyn tygodniowy.

Informacje zamieszczane w niniejszym biuletynie przekazywane są przez podmioty włączone do Zintegrowanego Systemu Rolniczej Informacji Rynkowej (ZSRIR).

Podstawy prawne:

- ustawa z dnia 30 marca 2001 r. o rolniczych badaniach rynkowych (Dz.U. 2015, poz. 1160 – tekst jednolity);
- rozporządzenie Ministra Rolnictwa i Rozwoju Wsi z dnia 8 marca 2021 r. w sprawie zbieranych danych rynkowych (Dz. U. z 2021 r., poz. 589).

Spis treści

1. Ceny skupu – Instytut Ekonomiki Rolnictwa i Gospodarki Żywnościowej	3
1.1. Ceny skupu netto w zakładach przetwórczych i chłodniach (zł/kg)	3
2. Średnie tygodniowe ceny producenta – Krajowa Rada Izb Rolniczych	6
3. Rynek hurtowy	7
3.1. Cena warzyw na rynkach hurtowych	6
3.2. Cena owoców na rynkach hurtowych	8
3.3. Zmiana cen hurtowych dla wybranego asortymentu owoców i warzyw	9
4. Ceny jabłek – organizacje producentów	10
4.1. Ceny jabłek w skupie	10
4.2. Ceny jabłek w sprzedaży	10
5. Średnie ceny zakupu owoców i warzyw płacone przez sieci handlowe	11
6. Wykresy – średnie ceny na rynkach hurtowych 2023r.	12
7. Wykres – średnie ceny jabłek w Polsce w 2022/23 r.	13

Dodatkowe informacje.

1. Informacje dot. cen skupu dostarczane są przez IERiGŻ Zakład Ekonomiki Gospodarstw Rolnych i Ogrodniczych

2. Informacje dot. cen producenta dostarczane są przez KRIR MRiRW

3. Informacje dot. cen hurtowych dostarczone są przez przedstawicieli niżej wymienionych rynków hurtowych i ośrodków doradztwa rolniczego.

Warszawski Rolno-Spożywczy Rynek Hurtowy S.A. – **Bronisze** – www.bronisze.com.pl; **Gięda** - Białystok
Podlaskie Centrum Rolno Towarowe S.A. - <https://www.podlaskiecentrum.pl/>; **Lubelski Rynek Hurtowy S.A.**
– **Lublin** – www.elizowka.pl, **Wielkopolska Gildia Rolno-Ogrodnicza S.A.** – **Poznań** – www.wgro.com.pl;
Podkarpackie Centrum Hurtowe Agrohurt S.A. – **Rzeszów** – www.mgrt.rzeszow.pl; **Zachodniopomorskie Centrum Hurtowe Rolhurt-** www.rolhurt.pl, **Mewat Bydgoszcz** - www.targowisko.mewat.pl, **Rolno-spożywczy rynek hurtowy-** <http://www.targpiast.com.pl/>, **Łódzki Rynek Hurtowy ZIAZDOWA S.A.** <https://zjazdowa.com.pl/>, **Radomska Gięda Rolna** - <https://rsrh-radom.pl/>, **Targowisko Miejskie Sandomierz** - <http://targowiskasandomierz.pl/>, **Kompleks Handlowy RYBITWY** - <https://khrybitwy.pl/>.

4. Informacje dot. cen targowiskowych ziemniaków i cebuli dostarczone są przez pracowników ośrodków doradztwa rolniczego.

1. Ceny skupu – Instytut Ekonomiki Rolnictwa i Gospodarki Żywnościowej

1.1. Ceny skupu netto w zakładach przetwórczych i chłodniach (zł/kg)

Ceny skupu netto w zakładach przetwórczych i chłodniach zbierane 24-25 VII 2023 r. (zł/kg)						
Województwa	Wiśnia	Porzeczka kolorowa	Porzeczka czarna	Jabłka przemysłowe (z przerywki)	Maliny	Borówka wysoka
dolnośląskie						
kujawsko-pomor.						
kujawsko-pomor.	2,60-2,90zł					
kujawsko-pomor.			1,80zł-1,90zł			
kujawsko-pomor.		0,60zł				
lubelskie			2,00zł	0,45-0,50zł		5,00zł
lubelskie	2,80zł-2,90zł				4,75zł/I-5,00zł/extra	
lubelskie				0,50zł	4,80zł/I-5,00zł/extra	
lubelskie		0,50-0,60zł	2,00zł		4,80zł/I-5,00zł/extra	
lubelskie						
lubuskie	2,80zł					5,00zł
łódzkie						
łódzkie		0,60zł				
małopolskie	2,80zł			0,40-0,55zł		5,10zł
mazowieckie						
mazowieckie	2,60-2,90zł					
podkarpackie	2,40-2,60zł	0,60zł-0,65zł	1,80zł-1,90zł			
podkarpackie		0,60zł-0,65zł				
podlaskie						
podlaskie						
śląskie						
świętokrzyskie						
wielkopolskie	2,60zł					
wielkopolskie						
zachodnio-pomor.						
średnio	2,50-2,60zł-2,90zł	0,50-0,60zł-0,65zł	1,80zł-2,00zł	0,40-0,50-0,55zł	4,78zł/I-5,00zł/extra	5,00zł-5,10zł
tydzień temu	2,50zł-2,90zł	0,50-0,60zł-0,80zł	1,50-1,70-1,60zł-1,85zł	-	4,75zł/II-4,80zł/I-5,00zł/extra	5,00zł-5,70zł
rok temu	2,70zł	1,20zł	,-	0,40zł-0,50zł	15,75zł	-

1.2. Ceny skupu warzyw i owoców w spółdzielniach ogrodniczych (zł/kg)

Województwo	Buraki ćwikłowe	Botwinka/b	Cebula	Cebula dymka/b	Czosnek/głóвка	Fasola szparagowa	Kapusta biała/a	Kiszona kapusta	Pomidory
lubelskie								4,70	
lubelskie	1,64	2,30-2,60	2,40-2,60	1,80	1,70	6,00-7,10	2,95-3,10		3,45
łódzkie			2,60		1,65	5,50-6,50		5,00	
łódzkie	1,65	2,40-2,75					2,80-3,30		3,30
małopol.	1,50				1,65			4,80	
małopol.			2,60-2,80	1,75				4,80	3,25
małopol.	1,55	2,59					2,90	5,10	
małopol.	1,58	2,50-2,90	2,50-2,80	1,80	1,70	5,60-6,80			3,34
mazowiec.	1,60	2,40	2,70		1,55	6,50-7,00		4,85	3,30
podkarp.	1,60						2,90		3,34
podkarp.	1,50	2,60-2,90	2,65	1,70	1,75		2,80-3,30		
Cena średnia	1,58	2,30-2,90	2,40-2,80	1,76	1,67	5,50-7,10	2,80-3,30	4,88	3,33
dwa tygodnie temu	1,52	1,70-2,70	2,40-2,80	1,64	1,67	6,40-7,50	2,80-3,20	4,79	3,45
rok temu	1,66	1,76	1,45	1,55	1,19	7,88	2,21	3,40	3,70

Województwo	Ogórki	Rzodkiewka/b	Marchew (myta)	Pieczarki	Pietruszka	Pory	Selery	Bób	Kalafior/a
lubelskie	2,55			7,10	4,60	5,15	3,95	5,65	5,50
małopol.	2,57	1,50	2,60	7,90	4,70	5,20	4,12	5,65	5,00
małopol.		1,55			4,65				
małopol.	2,65		2,60	7,80	4,70	5,15	4,10	5,70	4,80-5,30
mazowiec.	2,60	1,54	2,65	7,95	4,65	5,35	4,15	5,70	5,50
podkarp.		1,55	2,60	6,95	4,66		3,95	5,70	5,40-5,80
podkarp.	2,60	1,50	2,70	7,20		5,35	4,07		
Cena średnia	2,59	1,53	2,63	7,48	4,66	5,24	4,06	5,68	4,80-5,80
dwa tygodnie temu	2,64	1,50	2,55	7,72	4,54	5,19	3,96	5,66	-
rok temu	3,44	0,97	1,56	7,67	3,24	1,74	3,52	5,36	3,14

Województwo	Jabłka deserowe*	Jonagold	Szampion	Golden Delicious	Gala	Jabłka przemysłowe	Czereśnie	Wiśnie	Borówka amerykańska	Maliny
lubelskie	1,50-1,55	1,50	1,55	1,50	1,55	0,53	6,50			10,00-12,00
łódzkie									6,28	13,00-14,00
łódzkie							6,00	4,50-5,60	7,10	
łódzkie	1,50-1,60		1,55	1,50	1,60	0,52				10,00-13,00
małopolskie								4,00-5,40	6,78-8,54	
małopolskie	1,50		1,50							11,00-14,00
małopolskie	1,50	1,50			1,50					
małopolskie						0,53				
małopolskie	1,50-1,55		1,50		1,55		6,50-7,00	4,50-6,00	7,50	10,00-13,00
mazowiec.	1,50-1,65	1,50			1,65		6,50-7,50			11,00-13,00
mazowiec.	1,50-1,60	1,50		1,50	1,60	0,52				
podkarp.								5,00	6,80-7,98	
podkarp.	1,50-1,65		1,50	1,55	1,65					
Cena średnia	1,50-1,65	1,50	1,50-1,55	1,50-1,55	1,50-1,65	0,53	6,00-7,50	4,00-6,00	6,28-8,54	10,00-14,00
dwa tygodnie temu	1,50-1,60	1,50	1,50	1,50-1,55	1,50-1,60	0,57	4,00-6,00	-	-	11,00-15,00
rok temu	1,34	1,32	1,31	1,54	-	0,40	4,39	7,54	11,34	22,06

s/"suchy" przemysł, */jabłka w kal. 65+ i do średniej nie wliczana jest odmiana Antonówka

2. Średnie tygodniowe ceny producenta – Krajowa Rada Izb Rolniczych

Województwo/Towar	Mazowieckie			Świętokrzyskie			Wielkopolskie		
	17.07 - 23.07.2023r. cena w zł/kg (szt*)	10.07 - 16.07.2023r. cena w zł/kg (szt*)	tygodniowa zmiana ceny w %	17.07 - 23.07.2023r. cena w zł/kg (szt*)	10.07 - 16.07.2023r. cena w zł/kg (szt*)	tygodniowa zmiana ceny w %	17.07 - 23.07.2023r. cena w zł/kg (szt*)	10.07 - 16.07.2023r. cena w zł/kg (szt*)	tygodniowa zmiana ceny w %
Jabłka (op.5-20 kg) Golden delicious (70/80mm)	--	--	--	--	--	--	--	--	--
Jabłka (op.5-20 kg) Jonagold+Jonagored (70/80mm)	--	--	--	1,45	1,45	0,0	--	--	--
Jabłka (op.5-20 kg) Idared (70/80mm)	--	--	--	--	--	--	--	--	--
Jabłka (op.5-20 kg) Champion (70/80mm)	--	--	--	1,90	1,90	0,0	--	--	--
Jabłka (op.5-20 kg) Boskoop (70/80mm)	--	--	--	--	2,20	--	--	--	--
Jabłka (op.5-20 kg) Gala (65/70mm)	--	--	--	--	--	--	--	--	--
Gruszki (op.5-20 kg) Lukaszówka (65/70 mm)	--	--	--	--	7,10	--	--	--	--
Cebula żółta 40-80 mm; op.5-25 kg	--	--	--	--	--	--	--	--	--
Cebula biała 40-80 mm op.5-25 kg	--	--	--	3,00	3,00	0,0	2,00	2,50	-20,0
Marchew wszystkie odmiany pakowane luzem	--	--	--	2,25	2,75	-18,2	2,00	3,51	-43,1
Pietruszka korzeń op. 10 kg	--	--	--	12,00	12,00	0,0	12,00	15,00	-20,0
Pomidory, typ okrągły; op. 5-6 kg	--	--	--	4,50	4,50	0,0	3,24	3,89	-16,6
Ogórki, typ gładkie; op. 5-6 kg	--	--	--	1,50	1,50	0,0	2,10	2,05	2,5
Seler	--	--	--	7,50	7,50	0,0	6,00	--	--
Sałata masłowa za główkę	--	--	--	2,50	2,50	--	--	--	--
Szparagi biało/fioletowe >16mm	--	--	--	--	--	--	--	--	--
Burak ćwikłowy op. 10-15 kg	--	--	--	1,65	2,00	-17,5	2,00	2,50	-20,1
Kalafior 12-20 cm	--	--	--	3,25	2,75	18,2	--	--	--
Kapusta biała zł/kg	--	--	--	--	--	--	4,00	3,47	15,3
Rzodkiewka za pęczek 1 szt	--	--	--	1,55	1,55	--	--	--	--
Ziemniaki (op. 15 kg)	--	--	--	1,60	1,70	-5,9	--	--	--
Pieczarki 30-65 mm	--	--	--	12,00	12,00	0,0	7,00	7,12	-1,7

Wykorzystanie możliwe wyłącznie z dokładnym podaniem źródła.

3. Rynek hurtowy

3.1. Ceny warzyw na rynkach hurtowych

		Bronisze		Kalisz		Kraków		Łódź		Poznań		Radom		Wrocław	
Data notowania		2023-07-26		2023-07-26		2023-07-25		2023-07-25		2023-07-25		2023-07-26		2023-07-24	
Owoce		Max	Min	Max	Min	Max	Min	Max	Min	Max	Min	Max	Min	Max	Min
KRAJOWE															
Buraki ćwikłowe	kg	1,40	2,00			1,00	1,20			3,00	3,40	1,50	2,00	2,00	2,50
Buraki młode	kg			2,00	2,00			2,00	3,00						
	pęczek	2,00	3,00												
Cebula biała	kg	1,35	1,80	3,00	3,00	4,50	5,00	1,67	2,67			2,00	3,00	3,00	4,00
Cebula młoda	kg	3,75	5,00					3,00	5,00	2,00	2,50				
Kalafior	szt.	4,00	6,00	5,50	6,00	3,00	6,00	3,00	7,00	5,00	6,00	3,00	6,00	4,00	7,00
Kapusta biała	kg	1,50	2,00	1,50	1,50			3,00	4,50					3,00	3,80
Kapusta młoda	szt.	4,50	6,50	3,50	4,50	4,00	5,00	2,50	6,00	4,00	5,00	4,00	5,50	6,00	7,00
Marchew	kg	1,00	1,60	1,50	2,00	3,70	4,00					2,00	3,00	2,00	3,00
Marchew młoda	kg							2,50	4,00	2,80	3,00				
	pęczek			2,00	2,50									3,00	4,00
Ogórki gruntowe	kg	4,00	6,00	3,50	4,00	3,00	3,50	6,00	7,00	4,00	4,00	3,00	4,00	3,00	4,50
Ogórki szklarniowe	kg	2,00	3,00	2,00	2,20	4,50	5,00	2,00	5,00	3,60	4,40	2,00	3,00	2,00	3,00
Papryka czerwona	kg	4,75	7,00	7,00	7,00	7,00	8,00	7,00	8,00	7,60	8,00			7,00	8,00
Papryka zielona	kg	3,50	5,00	5,00	5,00					7,00	8,00	2,00	3,00	5,00	6,00
Papryka żółta	kg	4,75	7,00	7,00	7,00	5,00	6,00			7,00	8,00			8,00	9,00
Pietruszka	kg	9,00	13,00	12,00	12,00	5,50	6,00	10,00	13,00	12,00	14,00	10,00	14,00	8,00	12,00
Pomidory	kg	3,00	4,00	3,33	3,33	3,00	4,00	3,33	5,00	4,67	5,50	4,00	5,00	3,00	4,50
Pomidory gruntowe	kg	3,00	5,00					4,44	6,11						
Pomidory malinowe	kg	2,50	4,00	3,33	3,33	4,00	5,00	3,33	4,67	4,67	5,50			3,00	4,00
Pory	szt.			2,00	2,50					2,50	3,00			2,50	3,00
Pory młode	szt.	2,00	3,00					2,50	3,80						
Rzodkiewka	pęczek	1,75	2,50	1,50	1,50	0,70	1,50	1,50	3,00	1,60	1,80	1,00	1,50	1,50	2,00
Salata	szt.	2,00	2,75	2,00	2,00	1,50	2,00	2,00	3,50	2,50	3,00	1,80	2,00	2,00	3,00
Selery	kg	6,00	8,00	6,00	8,00	3,20	3,50	6,00	9,00			5,00	6,00	2,50	3,00
Selery młode	kg									6,80	7,60				
Ziemniaki	kg	1,40	3,00			1,40	1,60	1,33	2,00					2,00	3,00
Ziemniaki młode	kg			1,67	1,67	1,60	1,80			2,00	2,67	2,00	3,00	1,50	2,00
Boczniki	kg	13,50	20,00							27,50	27,50			20,00	25,00
Pieczarki	kg	8,00	11,00	8,00	8,00	7,00	10,00	8,67	10,67	10,00	11,00	8,00	9,00	6,00	9,00
IMPORTOWANE															
Czosnek	kg	8,99	13,00	12,00	14,00	12,00	15,00								
Papryka czerwona	kg							6,00	7,00	7,60	8,00				
Papryka zielona	kg									6,00	7,00				
Papryka żółta	kg							6,00	7,00	6,60	8,00				

Wykorzystanie możliwe wyłącznie z dokładnym podaniem źródła.

3.2. Cena owoców na rynkach hurtowych

Miejscowość			Bronisze		Kalisz		Kraków		Łódź		Poznań		Radom		Wrocław	
Data notowania			2023-07-26		2023-07-26		2023-07-25		2023-07-25		2023-07-25		2023-07-26		2023-07-24	
Owoce	Odm.	Jedn.	Min	Max	Min	Max	Min	Max	Min	Max	Min	Max	Min	Max	Min	Max
KRAJOWE																
Agrest		kg	10,00	16,00	6,00	10,00	4,00	5,00	5,00	12,00	8,00	12,00	3,00	5,00	11,00	14,00
Brzoskwinie		kg	4,00	6,00	4,00	6,00	5,00	6,00			5,00	7,00				
Czereśnie		kg	9,00	21,00	8,00	14,00	11,00	12,00	10,00	15,00	8,00	15,00	6,00	10,00	9,00	13,00
Gruszki		kg					5,00	7,00	4,00	6,00						
Jabłka																
	Early Geneva	kg	2,75	3,33	2,67	2,67					4,67	4,67				
	Gala	kg			2,33	2,33										
	Jonagored	kg	1,85	2,33	2,33	2,33			1,33	3,00						
	Ligol	kg	1,66	3,00	2,33	2,33			1,33	3,00	2,33	3,00				
	Lobo	kg			2,67	2,67			1,67	3,00						
	Papierówki	kg	3,00	4,50	2,67	3,33					4,00	6,00				
	Piros	kg	3,75	4,50	4,00	4,00										
	Szampion	kg	1,86	3,00	2,33	2,33					2,33	3,00				
Maliny		kg	24,00	30,00	20,00	28,00	12,00	14,00	20,00	24,00	20,00	24,00	9,00	10,00		
Morele		kg	5,00	10,00	5,00	10,00	8,00	9,00			10,00	11,00				
Nektarynki		kg	5,00	8,00	6,00	6,00										
Porzeczki czarne		kg	7,00	9,00	7,00	7,00	8,00	9,00	7,00	10,00	7,00	8,00	2,00	2,50	5,00	9,00
Porzeczki czerwone		kg	4,00	7,00	5,00	5,00	5,50	6,00	4,00	6,00	8,00	8,33	2,80	3,00	5,00	7,00
Śliwki		kg	3,50	5,50	4,00	4,00	4,00	5,00	4,00	5,00	5,00	7,00			3,00	7,00
Truskawki		kg	19,00	23,00	14,00	14,00	16,00	18,00	10,00	12,50	8,00	10,00	10,00	12,00	10,00	11,00
Wiśnie		kg	4,50	6,60	5,00	5,00	6,00	7,00	5,00	6,00	6,00	7,00	5,00	6,00	4,00	7,00
IMPORTOWANE																
Ananasy		szt.	4,55	6,00	6,00	15,00	3,00	5,00	9,00	10,00			4,00	6,00	7,00	10,00
Arbuzy		kg	2,51	3,75	2,50	4,00	2,50	3,00	3,00	3,60	3,00	4,50	2,00	3,00	3,00	7,50
Banany		kg	3,50	4,75	3,89	3,89	4,50	5,00	3,33	3,89	4,17	5,67	4,00	5,00	5,00	6,00
Brzoskwinie		kg							7,00	8,00	7,00	8,00	5,00	6,00		
Cytryny		kg	4,50	9,00	9,00	9,00	6,50	7,00	6,50	7,50	6,50	9,00	6,00	7,50	6,00	7,00
Grejfruty		kg	4,50	6,00	5,00	7,00	6,00	8,00	5,29	5,88	6,43	6,79	5,00	6,00	6,00	10,00
Gruszki		kg	6,00	8,00	8,00	8,00			10,00	11,67	3,75	4,25				
Mandarynki		kg	6,00	17,00	9,00	9,00	9,00	10,00	7,00	11,00	8,00	8,50	8,00	10,00	9,00	11,00
Morele		kg									11,40	13,00				
Nektarynki		kg							7,00	9,00	7,00	8,50	5,00	6,00		
Pomarańcze		kg	5,50	9,00	5,00	8,00	4,50	6,00	7,00	10,00	6,50	8,00	5,00	6,00	7,00	8,50
Winogrona		kg	10,00	15,00	12,00	16,00	13,00	16,00	14,00	15,00	13,33	16,67	12,00	13,00	12,00	16,00

Wykorzystanie możliwe wyłącznie z dokładnym podaniem źródła.

3.3. Zmiana cen hurtowych dla wybranego asortymentu owoców i warzyw

Produkt	Jedn.	Cena zł/jedn				Zmiany ceny (%)							
		2023-07-26		2023-07-20		w stosunku do poprzedniego notowania*)		2 tyg.		3 tyg.		4 tyg.	
		Min	Max	Min	Max	Min	Max	Min	Max	Min	Max	Min	Max
1	2	3	4	5	6	7	8	9	10	11	12	13	14
Warzywa krajowe													
Boczniaki	kg	20,33	24,17	22,00	25,83	-7,6	-6,5	1,8	5,8	1,8	0,0	1,8	8,8
Buraki éwikłowe	kg	1,78	2,22	2,10	2,70	-15,2	-17,8	11,3	7,4	11,3	-5,5	-12,3	-19,9
Buraki młode	kg	2,00	2,50	2,00	2,50	0,0	0,0	-14,3	-28,6	-14,3	-37,5	-50,0	-50,0
Cebula biała	kg	2,59	3,24	2,50	3,04	3,5	6,7	-31,2	-23,1	-31,2	-31,9	-39,3	-38,8
Cebula młoda	kg	2,92	4,17	4,17	4,83	-30,0	-13,8	-32,7	-16,7	-32,7	-21,9	-39,7	-28,6
Kalafiory	szt.	3,93	6,29	3,92	5,58	0,3	12,6	-13,9	3,7	-13,9	9,3	-22,4	4,8
Kapusta biała	kg	2,25	2,95	2,50	3,43	-10,0	-14,1	-18,6	-13,9	-18,6	-21,3	-30,6	-28,0
Marchew	kg	2,04	2,72	2,90	3,38	-29,7	-19,4	-39,1	-28,6	-39,1	-42,7	-53,9	-46,5
Ogórki gruntowe	kg	3,79	4,71	2,55	4,40	48,5	7,1	10,8	-4,1	10,8	-20,1	-29,7	-27,3
Ogórki szklarniowe	kg	2,59	3,66	2,65	3,82	-2,4	-4,2	-14,2	-5,2	-14,2	-4,2	-26,4	-12,4
Papryka czerwona	kg	6,73	7,67	6,72	7,90	0,1	-3,0	-10,3	-8,0	-10,3	-20,0		
Papryka zielona	kg	4,50	5,40	5,25	6,00	-14,3	-10,0	-27,4	-19,0	-27,4	-32,5		
Papryka żółta	kg	6,35	7,40	6,80	8,10	-6,6	-8,6	-21,6	-21,3	-21,6	-20,0		
Pietruszka	kg	9,50	12,00	10,58	12,50	-10,2	-4,0	-12,1	-6,8	-12,1	-10,0	-11,0	-3,6
Pomidory	kg	3,48	4,48	3,26	4,17	6,5	7,4	-9,3	-7,4	-9,3	-17,3	-39,2	-31,1
Pomidory malinowe	kg	3,47	4,42	3,51	4,50	-1,2	-1,9	-9,4	-10,8	-9,4	-19,7	-41,1	-35,1
Pory	szt.	2,33	2,83	2,50	2,67	-6,7	6,3	-16,7	-14,1	-16,7	-14,1	-24,7	-32,9
Pory młode	szt.	2,25	3,40	2,25	3,40	0,0	0,0	0,0	0,0	0,0	13,3	-18,2	4,6
Rzodkiewka	peczek	1,36	1,97	1,43	2,05	-4,3	-3,8	-11,6	-6,1	-11,6	0,2	-22,0	-9,9
Salata	szt.	1,97	2,61	2,00	2,71	-1,4	-3,7	-6,3	-8,3	-6,3	-15,4	-18,4	-14,2
Selery	kg	4,78	6,25	4,95	6,08	-3,4	2,7	-8,2	1,0	-8,2	-2,6	-13,4	-4,2
Ziemniaki	kg	1,53	2,40	1,58	2,13	-3,0	12,5	-10,1	10,8	-10,1	2,1	-25,0	-1,6
Ziemniaki młode	kg	1,75	2,23	1,85	2,34	-5,1	-5,0	-16,1	-12,5	-16,1	-14,9	-28,9	-29,7
Owoce krajowe													
Czereśnie	kg	8,71	14,29	8,17	14,33	6,7	-0,3	18,8	5,8	18,8	-7,8	-29,1	-17,4
Gruszki	kg	4,50	6,50	5,00	7,00	-10,0	-7,1	-10,0	-7,1	-10,0	-7,1	-33,3	-18,8
Agrest	kg	6,71	10,57	8,17	11,63	-17,8	-9,1	-4,1	1,1	-4,1	-11,9	-27,4	-8,1
Agrest	kg	6,71	10,57	8,17	11,63	-17,8	-9,1	-4,1	1,1	-4,1	-11,9	-27,4	-8,1
Czereśnie	kg	8,71	14,29	8,17	14,33	6,7	-0,3	18,8	5,8	18,8	-7,8	-29,1	-17,4
Maliny	kg	17,50	21,67	15,40	22,40	13,6	-3,3	23,9	12,6	23,9	10,5	-23,4	-26,0
Morele	kg	7,00	10,00	8,67	10,00	-19,2	0,0	-30,0	-16,7	-30,0	-9,1		
Śliwki	kg	4,10	5,30	5,17	6,67	-20,6	-20,5						
Truskawki	kg	12,43	14,36	12,08	16,58	2,9	-13,4	13,6	-7,7	13,6	13,9	58,7	28,6
Porzeczki czarne	kg	6,14	7,79	5,80	8,67	5,9	-10,2	-29,1	-31,3	-29,1	-51,3	-87,2	-86,1
Porzeczki czerwone	kg	4,90	6,05	4,90	6,73	0,0	-10,2	-27,9	-35,7	-27,9	-53,5	-79,3	-80,1
Wiśnie	kg	5,07	6,37	6,50	8,50	-22,0	-25,0	-35,0	-35,0	-35,0	-57,5	-49,3	-36,3
Jabłka:													
<i>Early Geneva</i>	kg	3,36	3,55	3,36	3,55	0,0	0,0	13,6	6,6	13,6			
<i>Jonagored</i>	kg	1,84	2,55	1,78	2,55	3,6	0,0	3,6	0,0	3,6	0,0	10,5	15,0
<i>Ligol</i>	kg	1,92	2,83	1,92	2,83	0,0	0,0	-4,2	-2,5	-4,2	0,0	-0,9	6,3
<i>Lobo</i>	kg	2,17	2,83	2,17	2,83	0,0	0,0	2,6	-4,1	2,6	-8,1	6,3	-1,1
<i>Papierówki</i>	kg	3,22	4,61	3,44	4,33	-6,5	6,5	-0,9	8,5	-0,9			
<i>Szampion</i>	kg	2,18	2,78	2,11	2,78	3,2	0,0	0,5	-3,7	0,5	0,0	12,6	6,9
Warzywa importowane													
Czosnek	kg	11,00	14,00	9,66	13,33	13,8	5,0	-5,7	-20,8	4,8	3,7	-10,8	-19,2
Papryka czerwona	kg	6,80	7,50	8,87	10,00	-23,3	-25,0	-18,3	-22,8	-32,0	-31,8	-36,1	-39,7
Papryka zielona	kg	6,00	7,00	8,00	9,00	-25,0	-22,2	-20,0	-17,6	-35,5	-33,3	-31,4	-30,0
Papryka żółta	kg	6,30	7,50	7,00	8,00	-10,0	-6,3	-16,4	-22,4	-46,6	-45,1	-41,0	-39,2
Owoce importowane													
Ananasy	szt.	5,59	8,67	6,11	10,00	-8,5	-13,3	-4,6	1,1	-5,4	-7,8	-8,0	-0,5
Banany	kg	4,06	4,88	4,02	4,87	0,9	0,4	-3,9	-1,1	-10,6	-10,4	-8,9	-6,2
Brzoskwinie	kg	6,33	7,33	6,00	7,00	5,6	4,8	13,1	4,8	4,9	-7,2	-9,5	-23,6
Cytryny	kg	6,43	8,00	6,50	8,17	-1,1	-2,0	-3,5	-1,5	-3,6	-5,9	-1,1	-2,4
Grejpfruty	kg	5,46	7,10	5,62	9,61	-2,8	-26,2	-2,3	-20,2	-10,8	-23,5	-12,3	-19,7
Gruszki	kg	6,94	7,98	8,00	9,48	-13,3	-15,8	-13,3	-11,2	-7,5	-5,9	-7,5	-5,9
Mandarynki	kg	6,13	9,41	7,83	11,08	2,1	-1,4	-4,5	-5,0	0,0	-5,0	2,7	-2,3
Morele	kg	11,40	13,00	7,67	11,33	48,7	14,7	42,5	25,8	31,5	11,4	26,7	-2,5
Nektarynki	kg	6,33	7,83	6,00	7,63	5,6	2,7	-5,0	-5,1	-22,8	-24,7	-33,8	-31,5
Śliwki	kg	3,00	7,00	9,50	10,50	-68,4	-33,3	-71,9	-44,7	-66,7	-48,1	-66,7	-48,1
Winogrona	kg	12,33	15,38	11,72	15,44	1,0	-0,8	4,6	-1,3	2,9	1,7	5,2	2,4

4. Ceny jabłek – organizacje producentów

4.1. Ceny jabłek w skupie

Odmiana	17.07 -23.07.2023	10.07 -16.07.2023	Zmiana [%]
Idared	113,7	124,1	-8,4
Jonagored	150,8	124,3	21,4
Ligol*)	127,2	135,5	-6,2

* - odmiana nie uwzględniona w zgłoszeniu

PLN/100kg

Odmiana	17.07 -23.07.2023	10.07 -16.07.2023	Zmiana [%]
Średnia ważona (wszystkie odmiany)	169,8	151,0	12,4

4.2. Ceny jabłek w sprzedaży

Odmiana	17.07 -23.07.2023	10.07 -16.07.2023	Zmiana [%]
Gala	308,7	276,1	11,8
Golden	307,1	295,3	4,0
Idared	217,1	221,5	-2,0
Jonagold/Jonagored	220,1	228,6	-3,7
Ligol*)	253,0	255,7	-1,1
Szampion	255,5	247,8	3,1

* - odmiana nie uwzględniona w zgłoszeniu

PLN/100kg

Odmiana	17.07 -23.07.2023	10.07 -16.07.2023	Zmiana [%]
Średnia ważona (wszystkie odmiany)	266,6	254,5	4,8

5. Średnie ceny zakupu owoców i warzyw płacone przez sieci handlowe

OWOCE - luzem

Towar	Cena w zł/kg		Zmiana [%]
	2023-07-23	2023-07-16	
Jablka wg odmian (krajowe):			
Gala	2,90	3,12	-7,1
Golden delicious	3,42	3,20	6,9
Idared	2,28	2,44	-6,6
Jonagold/jonagored	2,57	2,55	0,8
Ligol	2,73	2,77	-1,4
Szampion	2,64	2,63	0,4
Jablka wg odmian (import):			
nieokreślone	4,26	5,11	-16,6
Brzoskwinie (import):			
żółty miąższ	5,24	8,44	-37,9
biały miąższ	6,09	4,44	37,2
nieokreślone	5,88	5,73	2,6
Nektaryny (import):			
żółty miąższ	9,55	12,92	-26,1
nieokreślone	4,62	5,45	-15,2

WARZYWA - luzem

Towar	Cena w zł/kg		Zmiana [%]
	2023-07-23	2023-07-16	
krajowe			
Marchew	3,12	3,57	-12,6
Pomidory na gałązkach	3,55	3,55	0,0
Pomidory okrągłe	4,39	4,52	-2,9
Pomidory typu cherry	13,48	--	--
Ziemniaki	1,86	2,08	-10,6
z importu			
Marchew	2,21	2,21	0,0

WARZYWA - opakowania do 2 kg

Towar	Cena w zł/kg		Zmiana [%]
	2023-07-23	2023-07-16	
krajowe			
Marchew	5,42	6,41	-15,4
Pomidory okrągłe	4,36	5,41	-19,4
Pomidory typu cherry	16,40	13,64	20,2
Ziemniaki	1,67	3,21	-48,0
z importu			
Marchew	3,64	4,08	-10,8
Pomidory typu cherry	12,83	20,59	-37,7

Dane podane w tabelach oznaczają ostatni dzień analizowanego tygodnia.

6. Wykresy – średnie ceny na rynkach hurtowych 2023r.

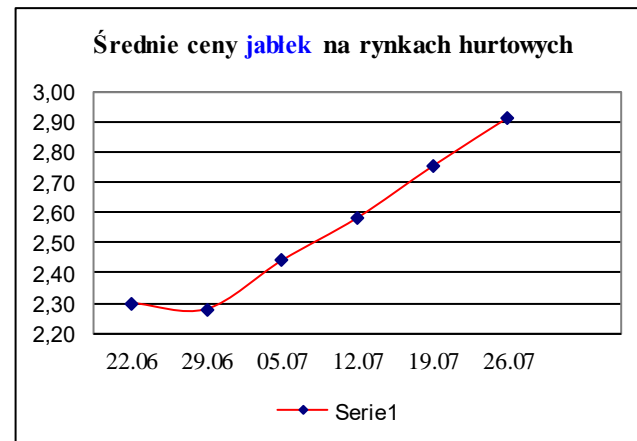
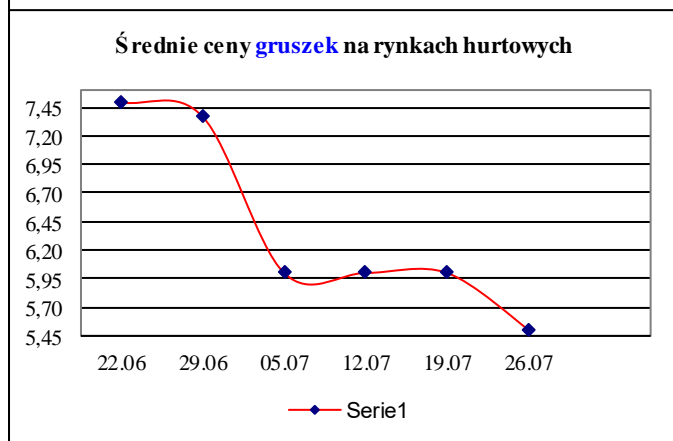
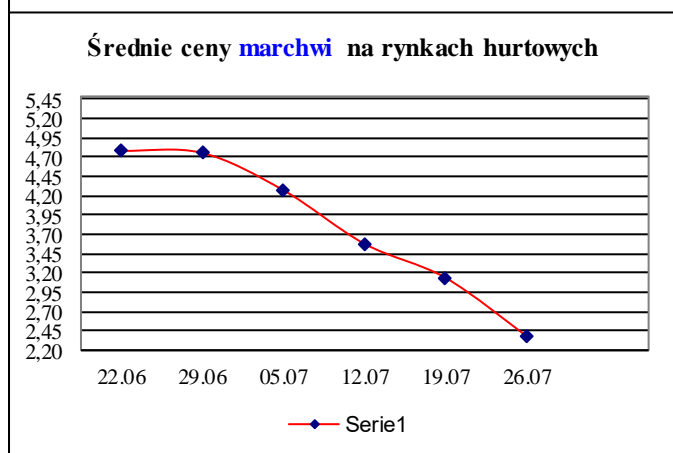
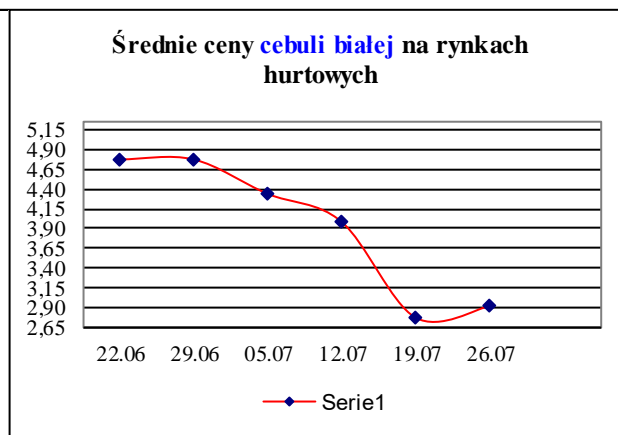
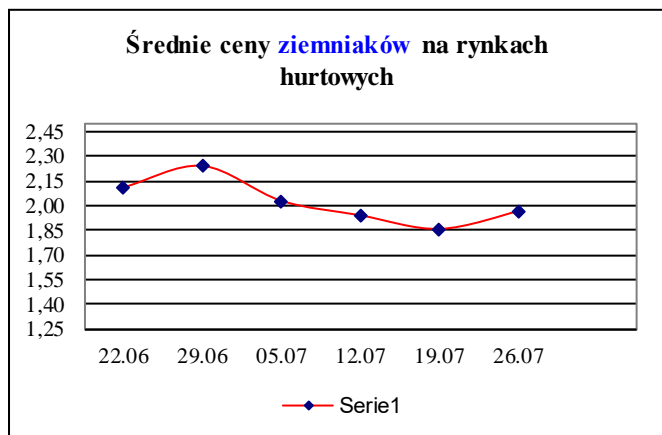

7. Wykres – średnie ceny jabłek w Polsce w 2022/23 r.

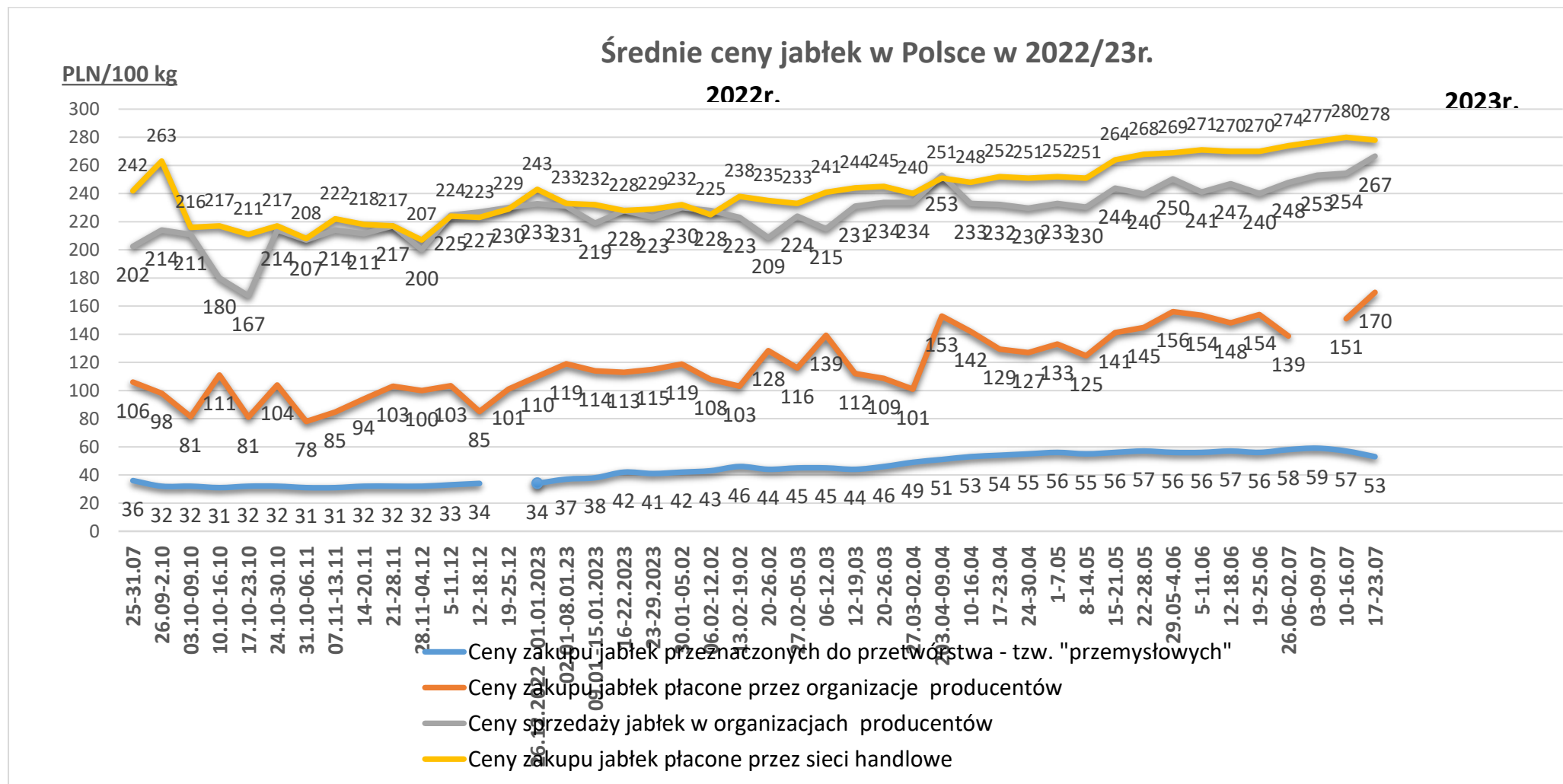

Wykorzystanie możliwe wyłącznie z dokładnym podaniem źródła.

Ceny jabłek odmiany *Shampion* na rynkach hurtowych

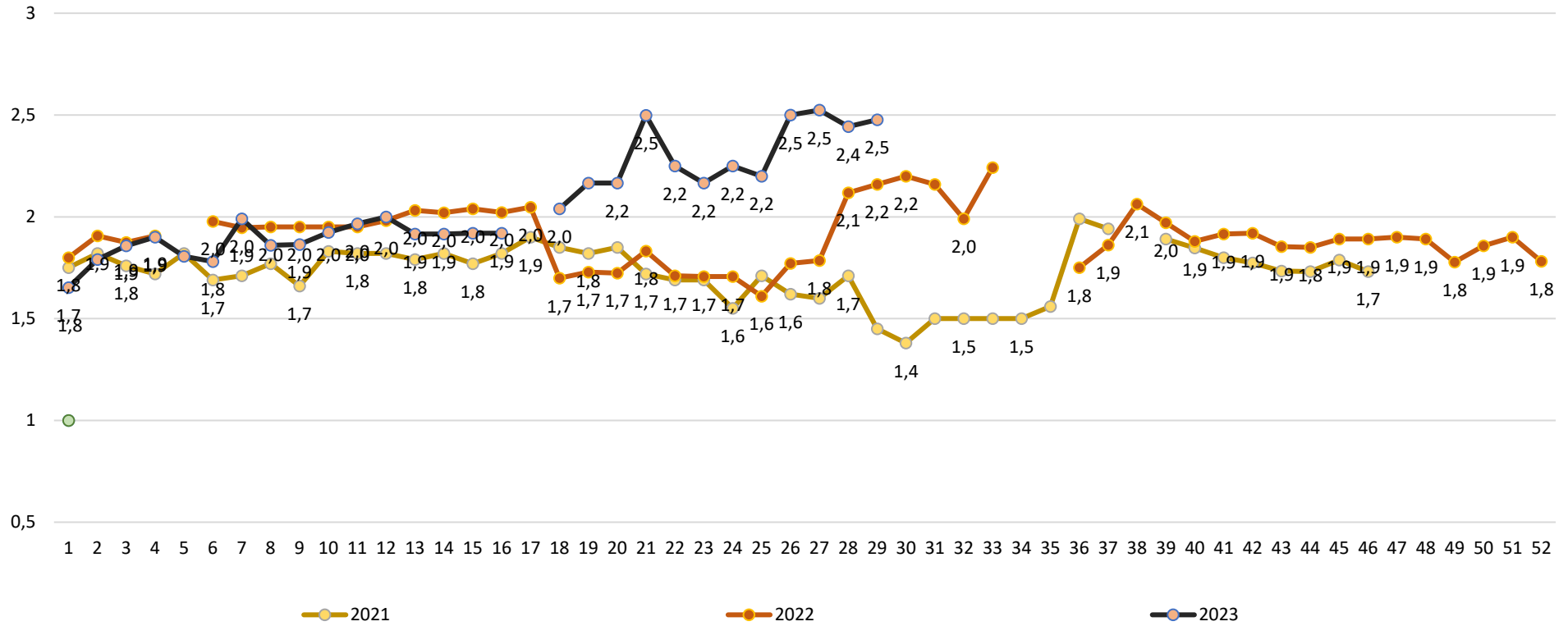

Wykorzystanie możliwe wyłącznie z dokładnym podaniem źródła.

Średnie ceny zakupu jabłek (luzem) płacone przez podmioty handlu detalicznego

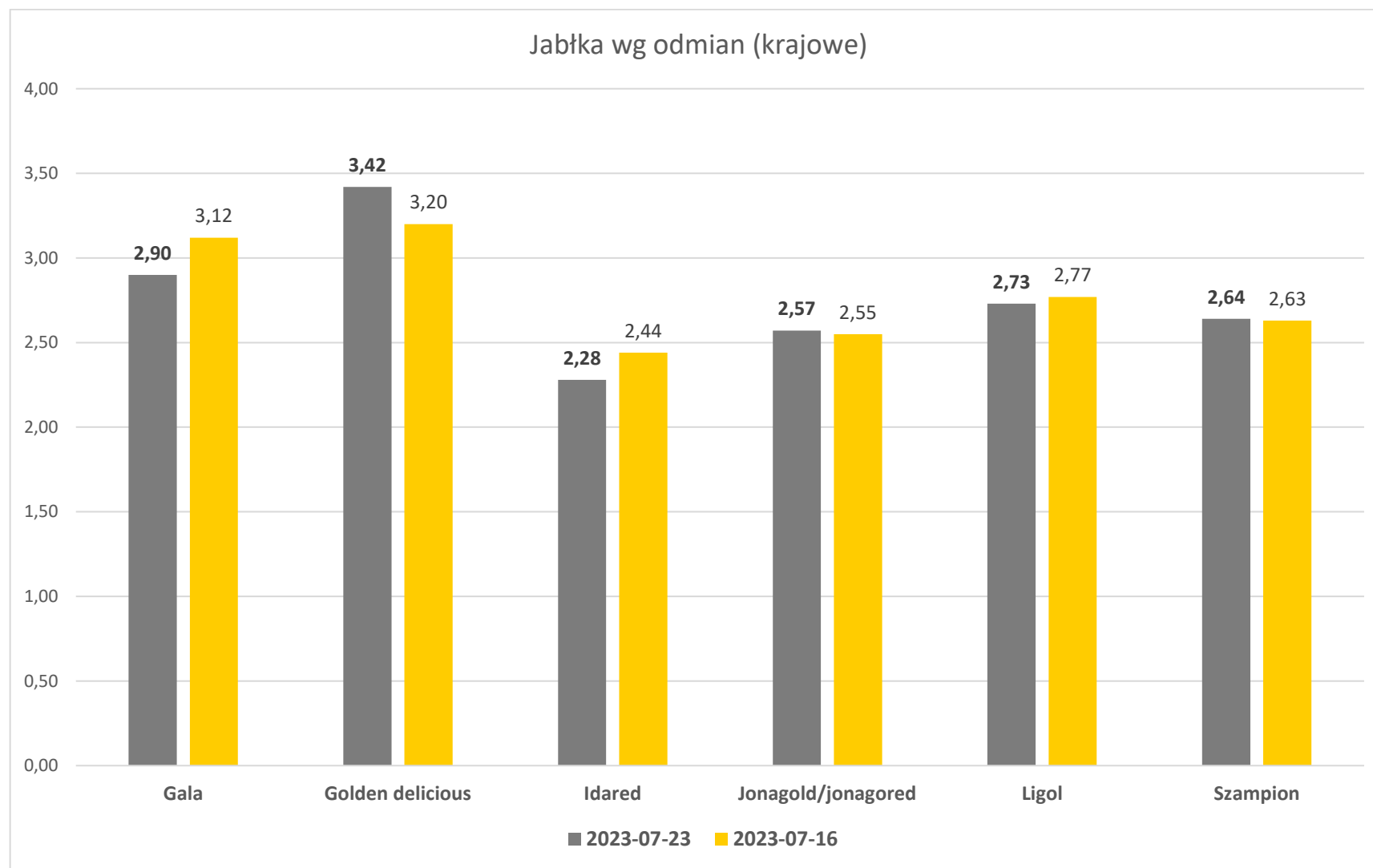

Wykorzystanie możliwe wyłącznie z dokładnym podaniem źródła.

Średnie ceny zakupu warzyw (luzem) płacone przez podmioty handlu detalicznego

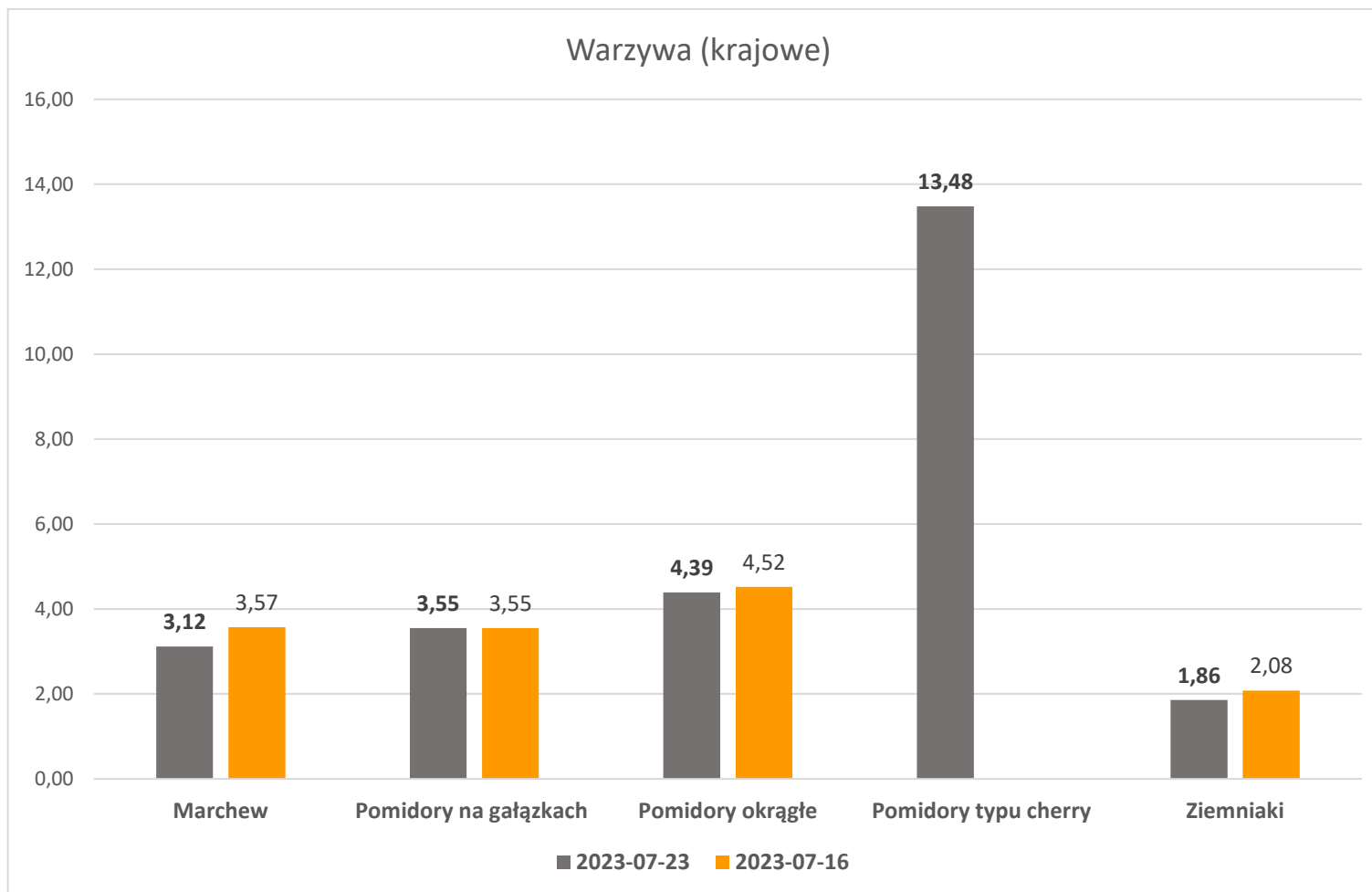

Wykorzystanie możliwe wyłącznie z dokładnym podaniem źródła.

Wydawca: Ministerstwo Rolnictwa i Rozwoju Wsi; 00-930 Warszawa ul. Wspólna 30

tel. (022) 623 27 67; fax (022) 623 27 06, 623 27 07

Adres internetowy: [strona ZSRIR](#); **E-mail:** Biuletyn@minrol.gov.pl

Autor: Tomasz Chruśliński tel. (022) 623-27-67; E-mail: Tomasz.Chruslinski@minrol.gov.pl,

Warunki dostępu do publikacji:

Tygodnik jest udostępniany zainteresowanym osobom bezpłatnie.

Rynek owoców i warzyw świeżych - ukazuje się w każdy czwartek.