

MINISTERSTWO ROLNICTWA I ROZWOJU WSI

ZINTEGROWANY SYSTEM ROLNICZEJ INFORMACJI RYNKOWEJ - (ZSRIR)

(podstawa prawna: ustawa o rolniczych badaniach rynkowych z dnia 30 marca 2001 r.)

WYDZIAŁ INFORMACJI RYNKOWEJ

Rynek wołowiny i cielęciny

(informacja tygodniowa¹)

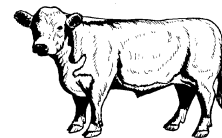

NR 19/2022

Czwartek, 19 maja 2022 r.

Notowania² w okresie: 09.05.2022 – 15.05.2022r.

1. Ceny zakupu bydła rzeźnego w Polsce

Tablica 1. Zbiorcze zestawienie danych dotyczących zakupionego bydła rzeźnego w ubojniach w kraju

POLSKA												
Kategoria bydła	CENA ZAKUPU*						Średnia masa tuszy cieplej		Liczba sztuk Zmiana tyg. [%]	Struktura skupu		
	wg w.ż.* [zł/kg]	dla mpc** [zł/tonę]	dla mps** [zł/tonę]	Zmiana ceny [%]			[kg]	Zmiana tyg. [%]		[%]	Zmiana tyg. [w pkt. %]	
	15.05.2022	15.05.2022	15.05.2022	tyg.	miesięczna	roczna	15.05.2022	[%]		15.05.2022	[w pkt. %]	
	Bydło ogółem	11,68	22 556	23 007	1,2	3,5	66,0	324,2	1,5	55,8	100,0	-
bydło 8-12 m-cy (Z)	12,71	23 582	24 054	7,3	7,5	84,0	291,2	33,2	45,7	0,3	0,0	
byki 12-24 m-ce (A)	12,55	23 538	24 008	1,0	3,5	62,7	355,7	0,8	65,1	37,2	2,1	
byki > 24 m-cy (B)	12,56	23 567	24 038	1,5	3,1	63,3	401,8	1,0	89,4	8,4	1,5	
wolce > 12 m-cy (C)	--	--	--	--	--	--	--	--	--	--	--	
krowy (D)	10,07	20 675	21 089	0,5	2,9	76,4	286,3	0,6	43,9	30,0	-2,5	
jałówki > 12 m-cy (E)	11,66	22 511	22 962	0,4	1,9	62,9	295,9	-0,1	49,9	24,1	-1,0	

* - jest to cena netto (bez VAT) zapłacona dostawcom bydła za dostarczony do rzeźni pełnowartościowy żywiec wołowy na bazie franco zakład. Cena ta zawiera również wszelkie dodatkowe płatności (premie, nagrody itp.) niezależnie od okresu w jakim zostały wypłacone.

** - w.ż. - waga żywa (cenę za wagę żywą wyliczono stosując średnie wskaźniki wydajności rzeźnej uzyskane w Polsce (średnia ważona) w latach 2011-2015: bydło ogółem - 0,518 (było 0,507); byki do 2 lat - 0,533 (było 0,539); byki > 2 lat - 0,533 (było 0,535); wolce - 0,521 (było 0,540); krowy - 0,487 (było 0,465) i jałówki - 0,518 (było 0,516),

mpc - masa poubojowa ciepła, mps - masa poubojowa schłodzona,

*** z uwagi na ustawy o obowiązkach nieidentyfikowalności danych, ceny nie podano

Źródło: Zintegrowany System Rolniczej Informacji Rolniczej (ZSRIR – MRiRW)

¹ Wersja biuletynu z prezentacją graficzną danych publikowana jest w ostatnim tygodniu każdego miesiąca.

² Badanie cen zakupu i cen sprzedaży w zakładach mięsnych prowadzone jest na reprezentatywnej próbie. Ceny zakupu rejestrowane są dla klas SEUROP wg Rozporządzenia Parlamentu Europejskiego i Rady (UE) nr 1308/2013 z dnia 17 grudnia 2013 r. ustanawiającego wspólną organizację rynków produktów rolnych oraz uchylającego rozporządzenia Rady (EWG) nr 922/72, (EWG) nr 234/79, (WE) nr 1037/2001 i (WE) nr 1234/2007 (Dz. Urz. UE L 347 z 20.12.2013, z późn. zm.) i wg Rozporządzenia wykonawczego Komisji (UE) 2017/1184 z dnia 20 kwietnia 2017 r. ustanawiającego zasady stosowania rozporządzenia Parlamentu Europejskiego i Rady (UE) nr 1308/2013 w odniesieniu do unijnych skal klasyfikacji tusz wołowych, wieprzowych i baranich oraz raportowania cen rynkowych niektórych kategorii tusz i żywych zwierząt (Dz. Urz. UE L 171 z 04.07.2017) oraz rozporządzenia Ministra Rolnictwa i Rozwoju Wsi z dnia 4 lutego 2009 r. w sprawie szczegółowego sposobu oznaczania klasy jakości handlowej tusz wołowych (Dz. U. Nr 28, poz. 180 z późn. zm.). Ceny zakupu rejestrowane są dla masy poubojowej schłodzonej.

Badanie cen targowiskowych prowadzone jest na targowiskach na których dokonywany jest obrót bydłem a ceny rejestrowane są jako średnie arytmetyczne zrealizowanych transakcji

Wykorzystanie możliwe z dokładnym podaniem źródła

Z i n t e g r o w a n y S y s t e m
R o l n i c z e j I n f o r m a c j i R y n k o w e j

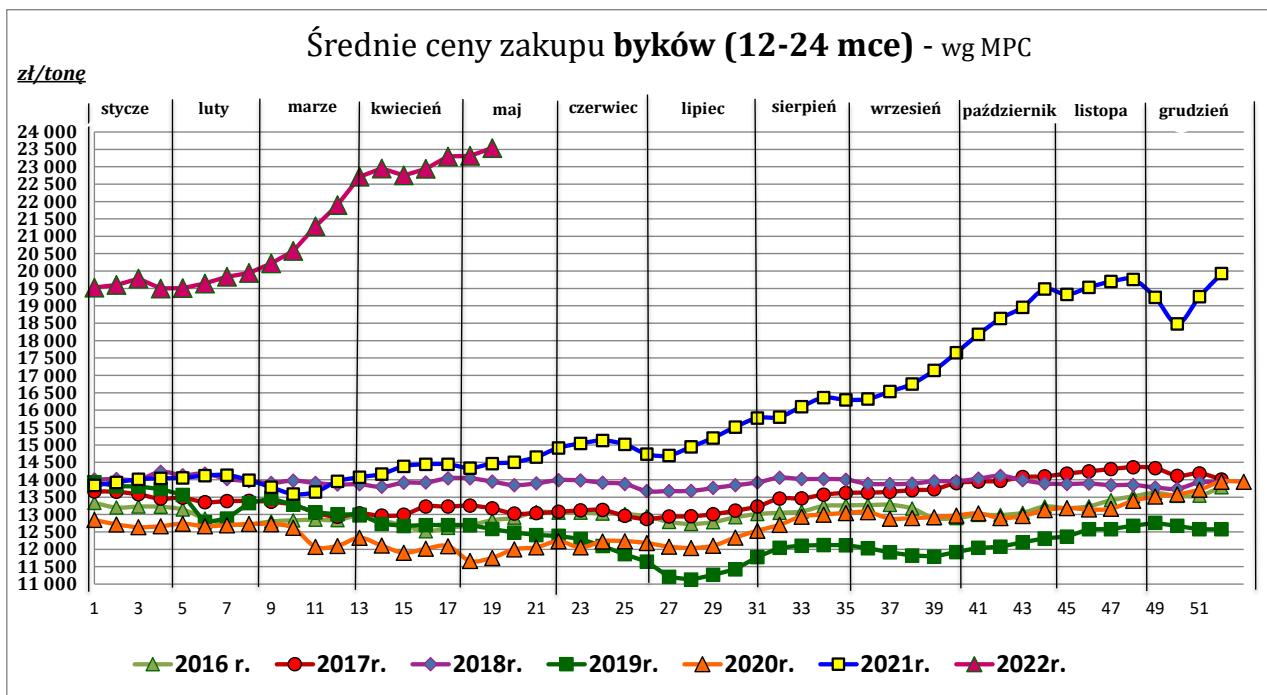
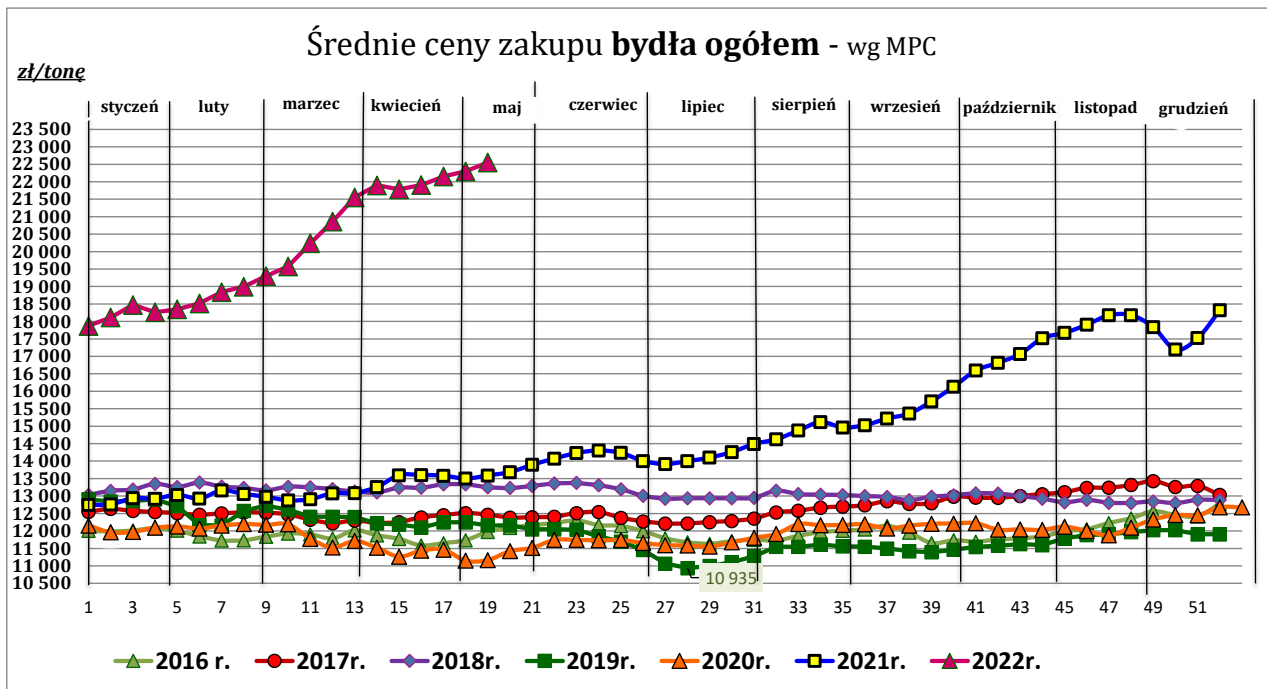

Wykorzystanie możliwe z dokładnym podaniem źródła

**Zintegrowany System
Rolniczej Informacji Rynkowej**

Średnie ceny zakupu jałówek - wg MPC

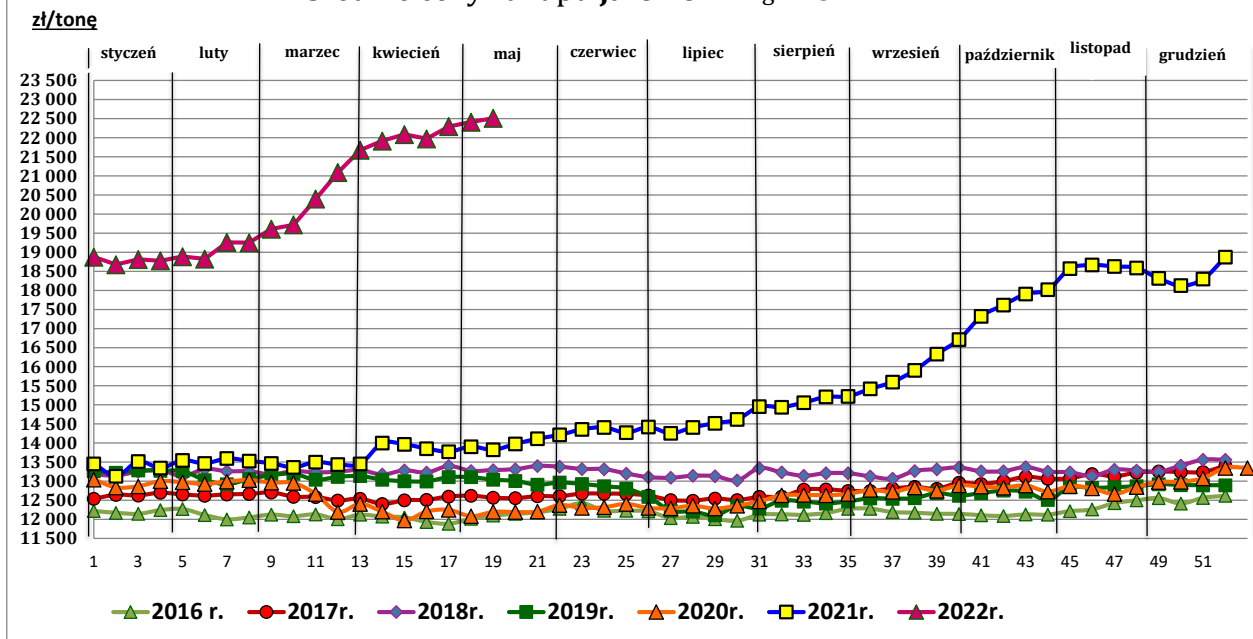

Średnie ceny zakupu krów - wg MPC

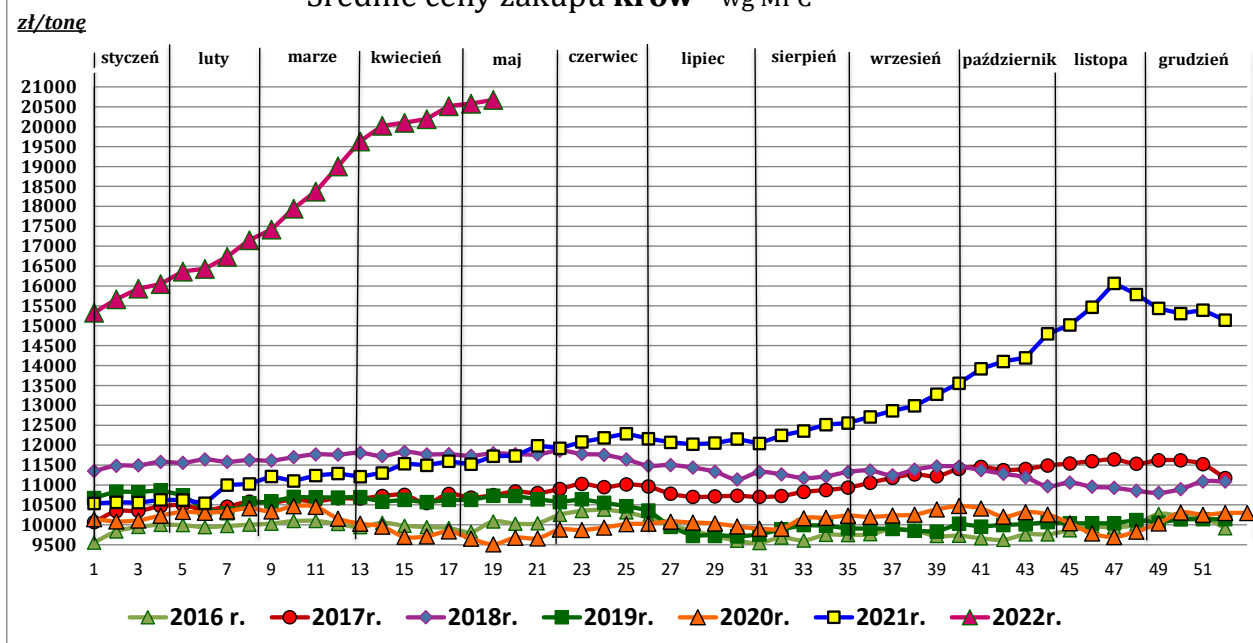

Źródło: Zintegrowany System Rolniczej Informacji Rynkowej (ZSRIR – MRiRW)

Wykorzystanie możliwe z dokładnym podaniem źródła

Zintegrowany System
Rolniczej Informacji Rynkowej

Tablica 2. Zbiorcze zestawienie danych dotyczących zakupu bydła rzeźnego wg makroregionów

MAKROREGION									
Kategoria bydła	Cena zakupu				Średnia tuszy masa cieplej		Zmiana tyg. poziomu uboju [%]	Struktura zakupu	
	wg w.ż. [zł/kg]	dla mpc [zł/tonę]	dla mps [zł/tonę]	Zmiana tyg. [%]	[kg]	Zmiana tyg. [%]		[%]	Zmiana tyg. [w pkt.%]
	15.05.2022	15.05.2022	15.05.2022	[%]	15.05.2022	tyg. [%]	15.05.2022		
Centralny									
Bydło ogółem	11,78	22 739	23 194	1,3	330,0	2,4	46,4	100,0	-
bydło 8-12 m-cy (Z)	12,88	23 890	24 367	3,9	271,7	-3,0	260,0	0,2	0,1
byki 12-24 m-ce (A)	12,60	23 634	24 106	0,8	359,8	1,4	45,6	39,4	-0,2
byki > 24 m-cy (B)	12,52	23 483	23 952	2,5	408,8	0,9	90,5	9,9	2,3
wolce > 12 m-cy (C)	--	--	--	--	--	--	--	--	--
krowy (D)	10,12	20 781	21 196	1,2	285,1	2,2	32,5	25,0	-2,6
jałówki > 12 m-cy (E)	11,66	22 505	22 955	0,7	297,8	1,4	48,9	25,4	0,4
Południowy									
Bydło ogółem	11,75	22 674	23 128	1,6	320,3	1,5	64,8	100,0	-
bydło 8-12 m-cy (Z)	12,63	23 432	23 900	7,7	301,8	44,9	10,0	0,4	-0,2
byki 12-24 m-ce (A)	12,54	23 524	23 995	1,6	351,7	1,1	100,7	38,3	6,8
byki > 24 m-cy (B)	12,70	23 835	24 312	0,9	391,7	1,1	72,6	7,1	0,3
wolce > 12 m-cy (C)	--	--	--	--	--	--	--	--	--
krowy (D)	10,19	20 918	21 336	0,6	287,0	-0,8	44,4	30,0	-4,2
jałówki > 12 m-cy (E)	11,77	22 729	23 184	0,5	291,4	-1,2	50,1	24,2	-2,4
Północny									
Bydło ogółem	10,99	21 213	21 637	-1,0	315,1	-1,2	62,4	100,0	-
bydło 8-12 m-cy (Z)	--	--	--	--	--	--	--	--	--
byki 12-24 m-ce (A)	12,25	22 978	23 437	-0,7	352,6	-3,0	39,8	24,4	-3,9
byki > 24 m-cy (B)	12,31	23 093	23 555	-0,6	400,8	-0,6	175,8	7,6	3,1
wolce > 12 m-cy (C)	--	--	--	--	--	--	--	--	--
krowy (D)	9,70	19 915	20 313	-1,0	287,1	0,3	72,9	50,4	3,0
jałówki > 12 m-cy (E)	10,79	20 823	21 239	-0,6	306,1	-2,6	44,2	17,6	-2,2

*- z uwagi na ustawowy obowiązek nieidentyfikowalności danych, ceny nie podano

** - z uwagi na brak porównywalności w obecnym tygodniu, danych nie podano

Makroregiony skupu bydła oraz sprzedaży wołowiny w czterech województwach

Nazwa makroregionu	Województwa wchodzące w skład makroregionu
centralny	kujawsko-pomorskie, mazowieckie, łódzkie, wielkopolskie, lubuskie
południowy	lubelskie, małopolskie, podkarpackie, świętokrzyskie, dolnośląskie, opolskie, śląskie
północny	podlaskie, pomorskie, warmińsko-mazurskie, zachodnio-pomorskie

Wykorzystanie możliwe z dokładnym podaniem źródła

**Zintegrowany System
Rolniczej Informacji Rynkowej**

2. Ceny sprzedaży wołowiny w Polsce

Tablica 3. Średnie ceny sprzedaży netto (bez VAT) i struktura sprzedaży ćwierci wołowych w ubojniach bydła (kraj).

TOWAR	CENA [zł/tona]		Zmiana tygodniowa ceny [%]	Struktura sprzedaży			Wielkość sprzedaży zmiana tyg. [%]
	2022-05-15	08.05.2022		2022-05-15	08.05.2022	Zmiana tygodniowa [%]	
POLSKA							
Ćwierci z buhajków do 2 lat - OGÓŁEM	22 486	23 198	-3,1	100,00	100,00	--	18,5
ćwierci przednie	20 433	19 688	3,8	13,85	7,34	88,6	123,6
ćwierci tylne	27 422	27 742	-1,2	10,64	19,34	-45,0	-34,8
ćwierci kompensowane	22 167	22 351	-0,8	75,50	73,31	3,0	22,1
Ćwierci z krów rzeźnych - OGÓŁEM	19 941	19 559	2,0	100,00	100,00	--	29,7
ćwierci przednie	17 258	17 227	0,2	4,81	4,17	15,5	49,8
ćwierci tylne	*	*	--	0,73	0,23	--	--
ćwierci kompensowane	19 990	19 634	1,8	94,46	95,60	-1,2	28,1
CENTRALNY							
Ćwierci z buhajków do 2 lat - OGÓŁEM	22 361	22 602	-1,1	100,00	100,00	--	11,5
ćwierci przednie	19 260	19 230	0,2	8,33	10,61	-21,5	-12,4
ćwierci tylne	--	*	--	0,00	4,22	--	--
ćwierci kompensowane	22 643	22 734	-0,4	91,67	85,17	7,6	20,0
Ćwierci z krów rzeźnych - OGÓŁEM	19 985	19 518	2,4	100,00	100,00	--	24,5
ćwierci przednie	*	*	--	1,59	1,58	--	--
ćwierci tylne	--	--	--	0,00	0,00	--	--
ćwierci kompensowane	20 050	19 576	2,4	98,41	98,42	0,0	24,5
POŁUDNIOWY							
Ćwierci z buhajków do 2 lat - OGÓŁEM	23 111	24 605	-6,1	100,00	100,00	--	23,0
ćwierci przednie	20 643	19 979	3,3	27,38	10,87	152,0	209,8
ćwierci tylne	27 422	27 701	-1,0	24,80	44,02	-43,7	-30,7
ćwierci kompensowane	22 287	22 698	-1,8	47,81	45,11	6,0	30,3
Ćwierci z krów rzeźnych - OGÓŁEM	20 609	19 845	3,8	100,00	100,00	--	79,9
ćwierci przednie	*	*	--	2,51	2,69	--	--
ćwierci tylne	*	*	--	2,86	1,25	--	--
ćwierci kompensowane	20 386	19 788	3,0	94,63	96,07	-1,5	77,2
PÓLNOCNY							
Ćwierci z buhajków do 2 lat - OGÓŁEM	21 743	21 870	-0,6	100,00	100,00	--	18,7
ćwierci przednie	--	--	--	0,00	0,00	--	--
ćwierci tylne	--	--	--	0,00	0,00	--	--
ćwierci kompensowane	21 743	21 870	-0,6	100,00	100,00	0,0	18,7
Ćwierci z krów rzeźnych - OGÓŁEM	19 522	19 479	0,2	100,00	100,00	--	14,4
ćwierci przednie	*	*	--	8,40	6,37	--	--
ćwierci tylne	--	--	--	0,00	0,00	--	--
ćwierci kompensowane	19 707	19 614	0,5	91,60	93,63	-2,2	12,0

* - z uwagi na ustawowy obowiązek nieidentyfikowalności danych, ceny nie podano.

Makroregiony skupu bydła oraz sprzedaży wołowiny w ćwierćtuszach

Nazwa makroregionu	Województwa wchodzące w skład makroregionu
centralny	kujawsko-pomorskie, mazowieckie, łódzkie, wielkopolskie, lubuskie
południowy	lubelskie, małopolskie, podkarpackie, świętokrzyskie, dolnośląskie, opolskie, śląskie
północny	podlaskie, pomorskie, warmińsko-mazurskie, zachodnio-pomorskie

Wykorzystanie możliwe z dokładnym podaniem źródła

Z i n t e g r o w a n y S y s t e m
R o l n i c z e j I n f o r m a c j i R y n k o w e j

**Tablica 4. Średnie ceny sprzedaży netto (bez VAT) elementów mięsa wołowego (kraj)
w okresie: 09.05 – 15.05.2022 r.**

Makroregion	Cena sprzedaży [zł/tonę]			Tygodniowa zmiana ceny [%]		
	rostbef z/k	udziec b/k	mięso woł. mielone	rostbef z/k	udziec b/k	mięso woł. mielone
Ogółem kraj	45 419	38 112	26 989	1,3	-0,6	1,7
Centralny	43 148	37 293	*	1,8	0,5	--
Południowy	50 585	38 951	*	-0,9	-0,2	--
Północny	*	35 426	--	--	--	--

* - z uwagi na ustawowy wymóg nieidentyfikowalności danych, ceny nie podano

3. Ceny bydła żywego³ w Polsce

3.1 Ceny cieląt i młodego bydła opasowego w handlu hurtowym

Tablica 5. Średnie ceny zakupu cieląt płci męskiej oraz młodego bydła opasowego

Kategoria bydła	Jednostka	Cena zakupu			Zmiana ceny	
		15.05.2022	08.05.2022	16.05.2021	tyg. [%]	roczna [%]
Byczki od 8 dni do 4 tygodni - typ mleczny	zł/szt	845,94	855,71	684,23	-1,1	23,6
Byczki od 8 dni do 4 tygodni - typ mięsny	zł/szt	1097,97	1208,74	944,48	-9,2	16,3
Młode bydło opasowe 6-12 m-cy	zł/kg w.ż.	nld	nld	--	--	--

* - prezentowane ceny są cenami netto (bez VAT)

nld - niewystarczająca liczba danych do prezentacji

³ - W handlu hurtowym bydlęciem żywym badane ceny byczków od 8 dni do 4 tygodni dotyczą cieląt przeznaczonych do dalszego chowu pochodzących od bydła ras mlecznych w przypadku typu mlecznego oraz od bydła ras mięsnych, ogólnoużytkowych i krzyżówek z rasami mięsnymi w przypadku typu mięsnego

4. Ceny mięsa wołowego w sieciach handlowych w Polsce

4.1 Ceny zakupu mięsa wołowego płacone przez podmioty handlu detalicznego

Tablica 6. Średnie ceny zakupu mięsa wołowego w sieciach handlowych w okresie: 09.05 – 15.05.2022 r.

	Cena w zł/kg		Zmiana [%]
	15.05.2022	08.05.2022	
konfekcjonowane			
mięso woł. z kością (rostbef)	49,29	*	-0,1
mięso woł. bez kości (udziec)	39,34	37,92	3,7
mięso wołowe mielone	25,11	23,82	5,4
luzem			
mięso woł. bez kości (udziec)	35,77	35,13	1,8

* - z uwagi na ustawowy wymóg nieidentyfikowalności danych, ceny nie podano

(daty podane w tabeli oznaczają ostatni dzień analizowanego tygodnia)

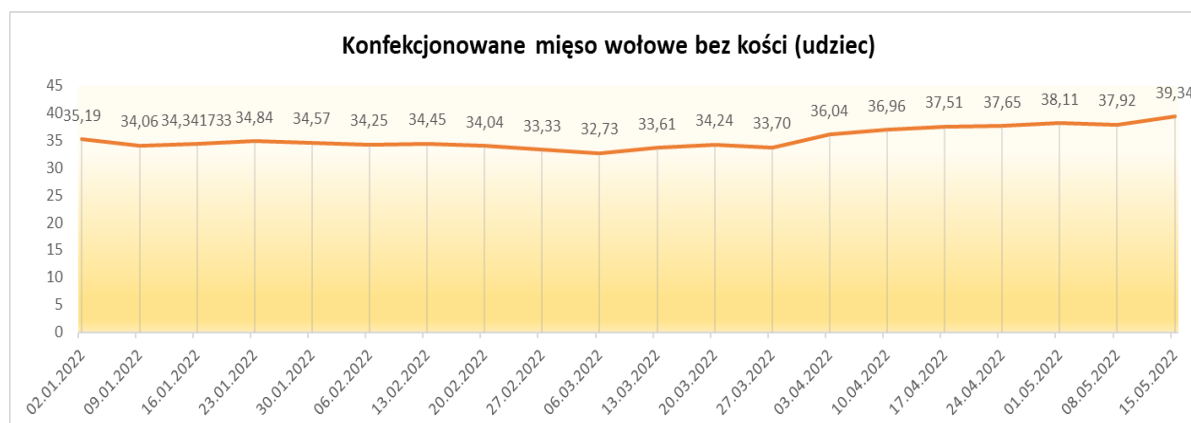

Wykorzystanie możliwe z dokładnym podaniem źródła

**Zintegrowany System
Rolniczej Informacji Rynkowej**

Uwaga:

Analiza handlu zagranicznego za I-III 2022r. (dane wstępne) oraz uboje bydła w okresie: styczeń – luty 2022 r. są zamieszczone w wersji EXCEL biuletynu.

Biuletyn „*Rynek wołowiny i cielęciny*” ukazuje się w każdy czwartek.
Informacje zamieszczane w tym biuletynie przekazywane są przez współpracujące z nami podmioty na podstawie Ustawy o badaniach rynkowych z dn. 30 marca 2001r.

Wydawca:

Ministerstwo Rolnictwa i Rozwoju Wsi,

Departament Rynków Rolnych

ul. Wspólna 30, 00-930 Warszawa,

tel. (022) 623-16-33, fax (022) 623-27-06

Internet: <http://www.minrol.gov.pl>, E-mail: biuletyn@minrol.gov.pl

Autor: Anna Pankiewicz tel. (022) 623-16-33 E-mail: Anna.Pankiewicz@minrol.gov.pl