

MINISTERSTWO ROLNICTWA I ROZWOJU WSI

ZINTEGROWANY SYSTEM ROLNICZEJ INFORMACJI RYNKOWEJ - (ZSRIR)

(podstawa prawna: ustawa o rolniczych badaniach rynkowych z dnia 30 marca 2001 r.)

WYDZIAŁ INFORMACJI RYNKOWEJ I STATYSTYKI ROLNEJ

Rynek wołowiny i cielęciny

(informacja tygodniowa¹)

NR 18/2021

Czwartek, 13 maja 2021 r.

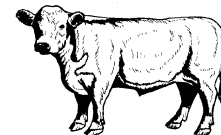

Notowania² w okresie: 03.05 – 09.05.2021r.

1. Ceny zakupu bydła rzeźnego w Polsce

Tablica 1. Zbiorcze zestawienie danych dotyczących zakupionego bydła rzeźnego w ubojniach w kraju

POLSKA												
Kategoria bydła	CENA ZAKUPU*						Średnia masa tuszy cieplej		Liczba sztuk Zmiana tyg. [%]	Struktura skupu		
	wg w.ż.* [zł/kg]	dla mpc** [zł/tonę]	dla mps** [zł/tonę]	Zmiana ceny [%]			[kg]	Zmiana tyg. [%]		[%]	Zmiana tyg. [w pkt. %]	
	09.05.2021	09.05.2021	09.05.2021	tyg.	miesięczna	roczna	09.05.2021		09.05.2021			
Bydło ogółem	6,99	13 500	13 770	-0,6	3,2	17,7	324,3	-1,1	-17,0	100,0	-	
bydło 8-12 m-cy (Z)	6,82	12 659	12 912	-8,9	-3,0	14,5	244,7	-3,3	0,0	0,1	0,0	
byki 12-24 m-ce (A)	7,64	14 334	14 621	-0,8	1,9	18,6	354,4	-1,0	-19,4	36,9	-1,1	
byki > 24 m-cy (B)	7,66	14 374	14 661	-0,3	2,8	19,7	387,8	-0,3	-22,4	10,1	-0,7	
wolce > 12 m-cy (C)	--	*	*	--	--	--	*	--	--	0,0	--	
krowy (D)	5,61	11 520	11 751	-0,7	2,8	17,2	288,6	-0,6	-13,1	29,9	1,3	
jałówki > 12 m-cy (E)	7,20	13 907	14 185	1,0	3,4	13,5	294,7	-0,1	-15,4	22,9	0,4	

* - jest to cena netto (bez VAT) zapłacona dostawcom bydła za dostarczony do rzeźni pełnowartościowy żywiec wołowy na bazie franco zakład. Cena ta zawiera również wszelkie dodatkowe płatności (premie, nagrody itp.) niezależnie od okresu w jakim zostały wypłacone.

** - w.ż. - waga żywa (cenę za wagę żywą wyliczono stosując średnie wskaźniki wydajności rzeźnej uzyskane w Polsce (średnia ważona) w latach 2011-2015: bydło ogółem - 0,518 (było 0,507); byki do 2 lat - 0,533 (było 0,539); byki > 2 lat - 0,533 (było 0,535); wolce - 0,521 (było 0,540); krowy - 0,487 (było 0,465) i jałówki - 0,518 (było 0,516),

mpc - masa poubojowa ciepła, mps - masa poubojowa schłodzona,

*** z uwagi na ustawowy obowiązek nieidentyfikowalności danych, ceny nie podano

Źródło: Zintegrowany System Rolniczej Informacji Rolniczej (ZSRIR – MRiRW)

¹ Wersja biuletynu z prezentacją graficzną danych publikowana jest w ostatnim tygodniu każdego miesiąca.

² Badanie cen zakupu i cen sprzedaży w zakładach mięsnych prowadzone jest na reprezentatywnej próbie. Ceny zakupu rejestrowane są dla klas SEUROP wg Rozporządzenia Parlamentu Europejskiego i Rady (UE) nr 1308/2013 z dnia 17 grudnia 2013 r. ustanawiającego wspólną organizację rynków produktów rolnych oraz uchylającego rozporządzenia Rady (EWG) nr 922/72, (EWG) nr 234/79, (WE) nr 1037/2001 i (WE) nr 1234/2007 (Dz. Urz. UE L 347 z 20.12.2013, z późn. zm.) i wg Rozporządzenia wykonawczego Komisji (UE) 2017/1184 z dnia 20 kwietnia 2017 r. ustanawiające zasady stosowania rozporządzenia Parlamentu Europejskiego i Rady (UE) nr 1308/2013 w odniesieniu do unijnych skal klasyfikacji tusz wołowych, wieprzowych i baranich oraz raportowania cen rynkowych niektórych kategorii tusz i żywych zwierząt (Dz. Urz. UE L 171 z 04.07.2017) oraz rozporządzenia Ministra Rolnictwa i Rozwoju Wsi z dnia 4 lutego 2009 r. w sprawie szczegółowego sposobu oznaczania klasy jakości handlowej tusz wołowych (Dz. U. Nr 28, poz. 180 z późn. zm.). Ceny zakupu rejestrowane są dla masy poubojowej schłodzonej.

Badanie cen targowiskowych prowadzone jest na targowiskach na których dokonywany jest obrót bydłem a ceny rejestrowane są jako średnie arytmetyczne zrealizowanych transakcji

Wykorzystanie możliwe z dokładnym podaniem źródła

Z i n t e g r o w a n y S y s t e m
R o l n i c z e j I n f o r m a c j i R y n k o w e j

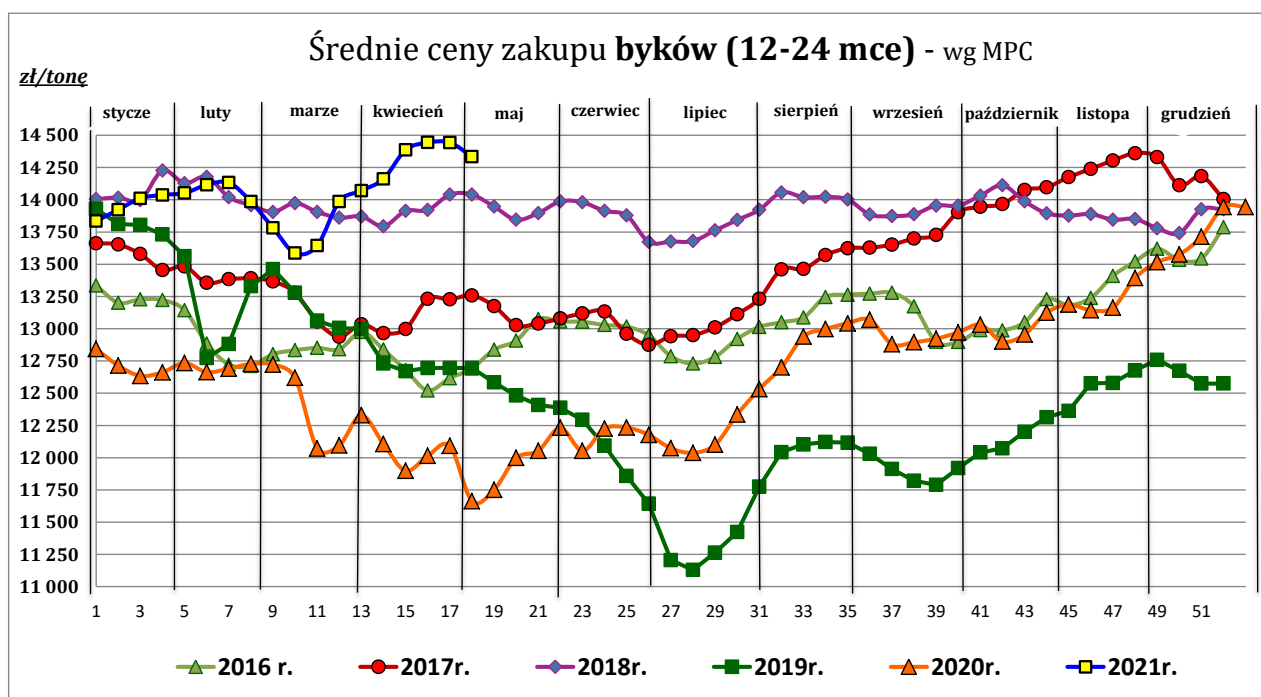
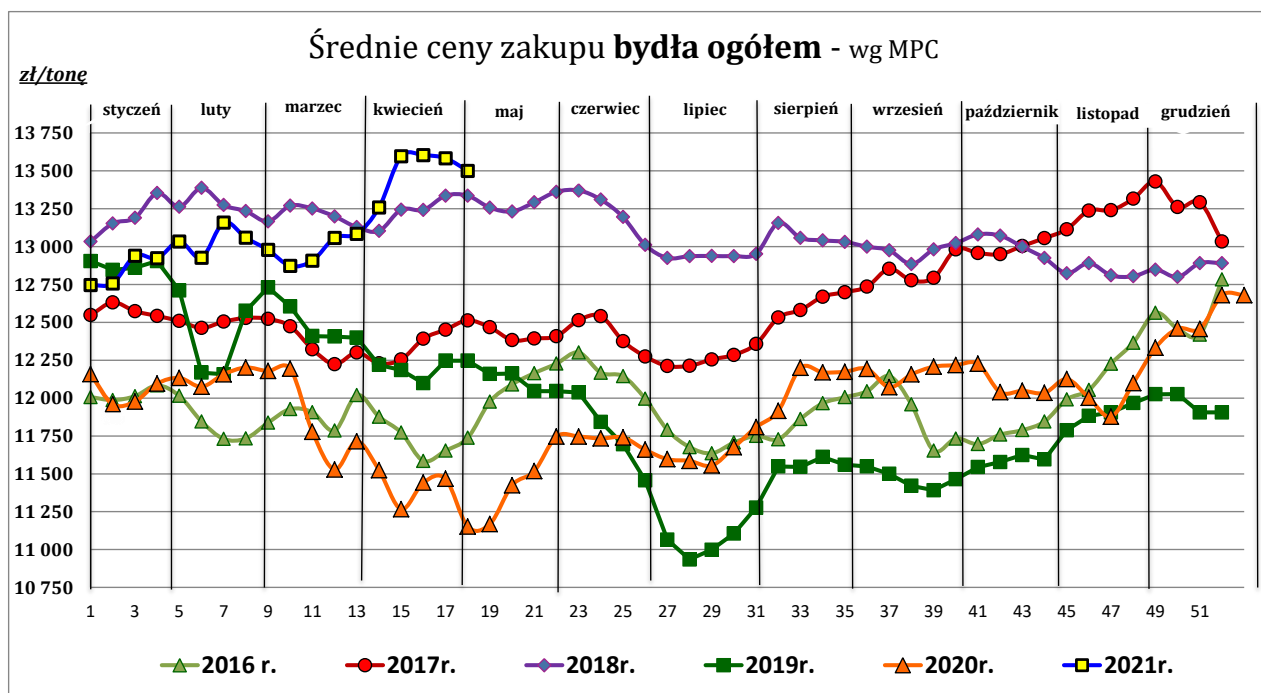

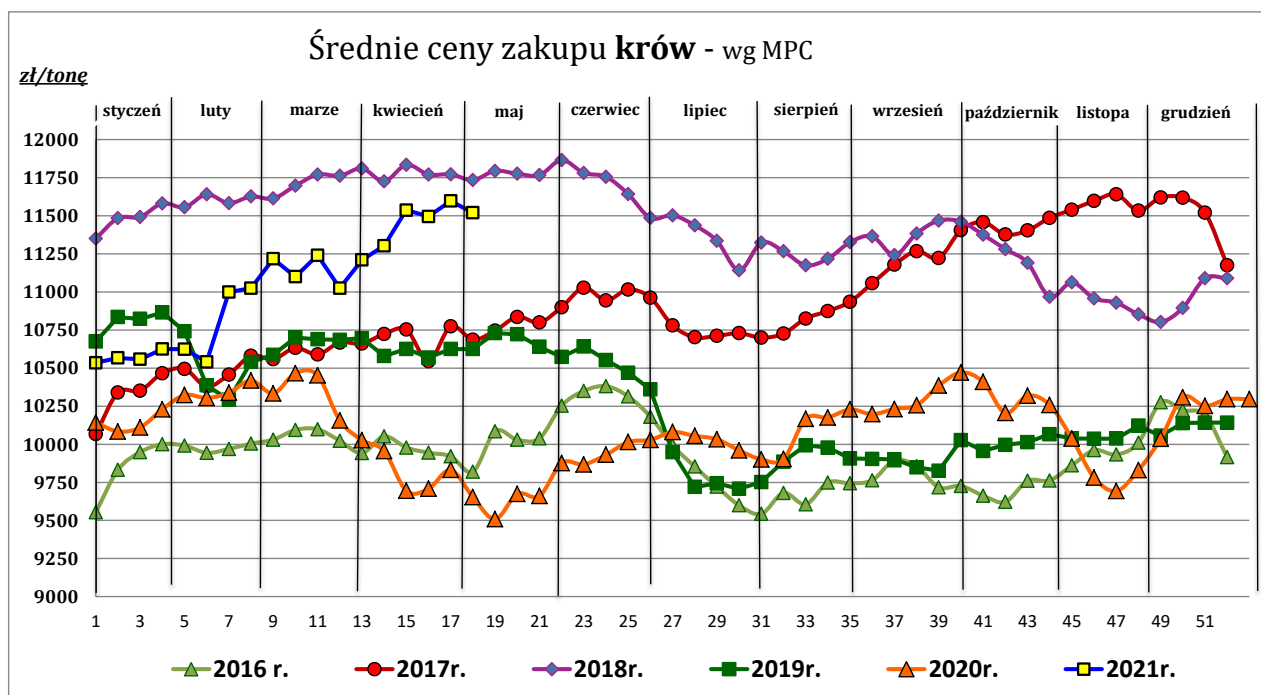
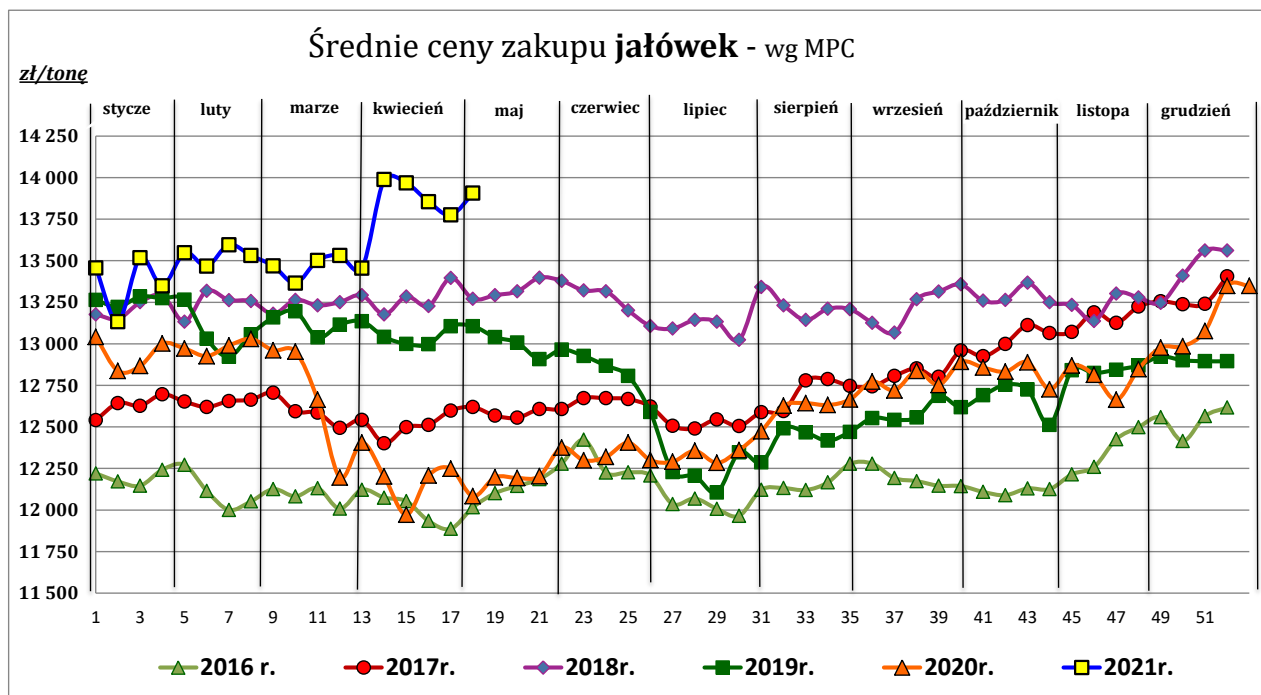

Źródło: Zintegrowany System Rolniczej Informacji Rynkowej (ZSRIR – MRiRW)

Tablica 2. Zbiorcze zestawienie danych dotyczących zakupu bydła rzeźnego wg makroregionów

MAKROREGION									
Kategoria bydła	Cena zakupu				Średnia tuszy masa cieplej		Zmiana tyg. poziomu uboju [%]	Struktura zakupu	
	wg w.ż. [zł/kg]	dla mpc [zł/tonę]	dla mps [zł/tonę]	Zmiana tyg. [%]	[kg]	Zmiana tyg. [%]		[%]	Zmiana tyg. [w pkt.%]
	09.05.2021	09.05.2021	09.05.2021	[%]	09.05.2021	tyg. [%]		09.05.2021	
Centralny									
Bydło ogółem	7,16	13 813	14 090	-0,3	327,5	-1,4	-17,4	100,0	-
bydło 8-12 m-cy (Z)	*	*	*	--	*	--	--	0,1	--
byki 12-24 m-ce (A)	7,69	14 422	14 711	-0,9	352,6	-1,8	-21,5	39,5	-2,1
byki > 24 m-cy (B)	7,67	14 391	14 679	0,0	394,9	0,3	-18,9	12,6	-0,2
wolce > 12 m-cy (C)	--	--	--	--	--	--	--	--	--
krowy (D)	5,74	11 786	12 022	-1,4	283,8	-0,6	-19,5	24,0	-0,6
jałówki > 12 m-cy (E)	7,34	14 179	14 463	2,2	294,8	-0,5	-6,0	23,7	2,9
Południowy									
Bydło ogółem	6,94	13 404	13 672	-1,0	321,2	-0,7	-16,8	100,0	-
bydło 8-12 m-cy (Z)	7,69	14 266	14 551	7,0	277,8	17,8	-25,0	0,1	0,0
byki 12-24 m-ce (A)	7,63	14 322	14 608	-0,3	355,4	-0,1	-18,9	36,4	-0,9
byki > 24 m-cy (B)	7,68	14 404	14 692	-0,7	375,0	-0,8	-25,5	8,1	-0,9
wolce > 12 m-cy (C)	--	*	*	--	*	--	--	--	--
krowy (D)	5,65	11 592	11 824	0,2	289,9	-0,6	-4,6	32,6	4,2
jałówki > 12 m-cy (E)	7,11	13 726	14 001	-0,7	292,5	0,0	-24,5	22,7	-2,3
Północny									
Bydło ogółem	6,17	11 905	12 143	0,3	319,9	-0,7	-15,0	100,0	-
bydło 8-12 m-cy (Z)	--	--	--	--	--	--	--	--	--
byki 12-24 m-ce (A)	7,16	13 425	13 694	-0,5	366,1	-1,6	10,2	22,1	5,0
byki > 24 m-cy (B)	7,38	13 848	14 125	-0,6	392,7	-5,1	-39,8	5,5	-2,3
wolce > 12 m-cy (C)	--	--	--	--	--	--	--	--	--
krowy (D)	5,11	10 490	10 700	-1,6	298,1	-0,7	-20,3	53,4	-3,6
jałówki > 12 m-cy (E)	6,70	12 936	13 195	2,8	306,2	0,2	-11,3	19,1	0,8

*- z uwagi na ustawowy obowiązek nieidentyfikowalności danych, ceny nie podano

** - z uwagi na brak porównywalności w obecnym tygodniu, danych nie podano

Makroregiony skupu bydła oraz sprzedaży wołowiny w cwiértuszach

Nazwa makroregionu	Województwa wchodzące w skład makroregionu
centralny	kujawsko-pomorskie, mazowieckie, łódzkie, wielkopolskie, lubuskie
południowy	lubelskie, małopolskie, podkarpackie, świętokrzyskie, dolnośląskie, opolskie, śląskie
północny	podlaskie, pomorskie, warmińsko-mazurskie, zachodnio-pomorskie

Wykorzystanie możliwe z dokładnym podaniem źródła

Z i n t e g r o w a n y S y s t e m
R o l n i c z e j I n f o r m a c j i R y n k o w e j

2. Ceny sprzedaży wołowiny w Polsce

Tablica 3. Średnie ceny sprzedaży netto (bez VAT) i struktura sprzedaży ćwierci wołowych w ubojniach bydła (kraj).

TOWAR	CENA [zł/tona]		Zmiana tygodniowa ceny [%]	Struktura sprzedaży			Wielkość sprzedaży zmiana tyg. [%]
	09.05.2021	02.05.2021		09.05.2021	02.05.2021	Zmiana tygodniowa [%]	
POLSKA							
Ćwierci z buhajków do 2 lat - OGÓŁEM	13 857	14 012	-1,1	100,00	100,00	--	-7,6
ćwierci przednie	11 863	11 896	-0,3	13,93	14,46	-3,7	-11,0
ćwierci tylne	17 646	18 132	-2,7	13,21	13,79	-4,2	-11,5
ćwierci kompensowane	13 552	13 646	-0,7	72,85	71,74	1,5	-6,1
Ćwierci z krów rzeźnych - OGÓŁEM	10 893	11 172	-2,5	100,00	100,00	--	-23,4
ćwierci przednie	*	*	--	3,49	4,19	--	--
ćwierci tylne	*	*	--	3,07	2,02	--	--
ćwierci kompensowane	10 727	11 101	-3,4	93,44	93,79	-0,4	-23,7
CENTRALNY							
Ćwierci z buhajków do 2 lat - OGÓŁEM	14 155	14 075	0,6	100,00	100,00	--	-7,1
ćwierci przednie	*	*	0,9	0,41	0,62	--	--
ćwierci tylne	*	*	0,0	0,20	0,53	--	--
ćwierci kompensowane	14 155	14 073	0,6	99,40	98,86	0,5	-6,6
Ćwierci z krów rzeźnych - OGÓŁEM	11 354	11 817	-3,9	100,00	100,00	--	-44,8
ćwierci przednie	--	--	--	0,00	0,00	--	--
ćwierci tylne	--	--	--	0,00	0,00	--	--
ćwierci kompensowane	11 354	11 817	-3,9	100,00	100,00	0,0	-44,8
POŁUDNIOWY							
Ćwierci z buhajków do 2 lat - OGÓŁEM	14 608	14 778	-1,1	100,00	100,00	--	-15,0
ćwierci przednie	11 847	11 875	-0,2	31,88	30,32	5,1	-10,6
ćwierci tylne	17 658	18 168	-2,8	30,36	28,95	4,9	-10,8
ćwierci kompensowane	14 488	14 530	-0,3	37,76	40,72	-7,3	-21,1
Ćwierci z krów rzeźnych - OGÓŁEM	12 099	11 795	2,6	100,00	100,00	--	-3,0
ćwierci przednie	*	--	--	4,11	0,00	--	--
ćwierci tylne	*	*	--	19,28	16,08	--	--
ćwierci kompensowane	10 867	10 625	2,3	76,61	83,92	-8,7	-11,4
PÓLNOCNY							
Ćwierci z buhajków do 2 lat - OGÓŁEM	12 313	12 377	-0,5	100,00	100,00	--	6,8
ćwierci przednie	--	--	--	0,00	0,00	--	--
ćwierci tylne	--	--	--	0,00	0,00	--	--
ćwierci kompensowane	12 313	12 377	-0,5	100,00	100,00	0,0	6,8
Ćwierci z krów rzeźnych - OGÓŁEM	10 150	10 106	0,4	100,00	100,00	--	-1,8
ćwierci przednie	*	*	--	5,89	11,17	--	--
ćwierci tylne	--	--	--	0,00	0,00	--	--
ćwierci kompensowane	10 192	10 180	0,1	94,11	88,83	5,9	4,1

* - z uwagi na ustawy o obowiązek nieidentyfikowalności danych, ceny nie podano.

Makroregiony skupu bydła oraz sprzedaży wołowiny w ćwierćtuszach

Nazwa makroregionu	Województwa wchodzące w skład makroregionu
centralny	kujawsko-pomorskie, mazowieckie, łódzkie, wielkopolskie, lubuskie
południowy	lubelskie, małopolskie, podkarpackie, świętokrzyskie, dolnośląskie, opolskie, śląskie
północny	podlaskie, pomorskie, warmińsko-mazurskie, zachodnio-pomorskie

Wykorzystanie możliwe z dokładnym podaniem źródła

Z i n t e g r o w a n y S y s t e m
R o l n i c z e j I n f o r m a c j i R y n k o w e j

Tablica 4. Średnie ceny sprzedaży netto (bez VAT) elementów mięsa wołowego (kraj) w okresie: 03.05 – 09.05.2021 r.

Makroregion	Cena sprzedaży [zł/tonę]		Tygodniowa zmiana ceny [%]	
	rostbef z/k	udziec b/k	rostbef z/k	udziec b/k
<i>Ogółem kraj</i>	27 520	25 996	-18,0	-1,0

3. Ceny bydła żywego³ w Polsce

3.1 Ceny cieląt i młodego bydła opasowego w handlu hurtowym

Tablica 5. Średnie ceny zakupu cieląt płci męskiej oraz młodego bydła opasowego

Kategoria bydła	Jednostka	Cena zakupu			Zmiana ceny	
		09.05.2021	02.05.2021	03.05.2020	tyg. [%]	roczna [%]
Byczki od 8 dni do 4 tygodni - typ mleczny	zł/szt	692,66	666,36	539,31	3,9	28,4
Byczki od 8 dni do 4 tygodni - typ mięsny	zł/szt	954,86	929,92	935,06	2,7	2,1
Młode bydło opasowe 6-12 m-cy	zł/kg w.ż.	nld	nld	--	--	--

* - prezentowane ceny są cenami netto (bez VAT)

nld - niewystarczająca liczba danych do prezentacji

³ - W handlu hurtowym bydlęciem żywym badane ceny byczków od 8 dni do 4 tygodni dotyczą cieląt przeznaczonych do dalszego chowu pochodzących od bydła ras mlecznych w przypadku typu mlecznego oraz od bydła ras mięsnych, ogólnoużytkowych i krzyżówek z rasami mięsnymi w przypadku typu mięsnego

- W handlu targowiskowym monitorowane są występujące na tym rynku kategorie bydła

3.2 Ceny bydła na targowiskach

Tablica 6. Średnie krajowe ceny bydła uzyskane w transakcjach targowiskowych

Kategoria informacji	Tydzień		Zmiana
	2021.05.07	2021.04.30	tygodniowa [%]
<u>cielęta 60-100 kg</u>			
cena min. w zł/kg	--	--	--
cena max. w zł/kg	--	--	--
<i>cena średnia w zł/kg</i>	*	*	--
szacunkowa podaż w szt	--	--	--
szacunkowa sprzedaż w szt	--	--	--
wsk. warunków atmosferycznych *	--	--	--
<u>młode bydło opasowe</u>			
cena min. w zł/kg	--	--	--
cena max. w zł/kg	--	--	--
<i>cena średnia w zł/kg</i>	*	*	--
szacunkowa podaż w szt	--	--	--
szacunkowa sprzedaż w szt	--	--	--
wsk. warunków atmosferycznych *	--	--	--
<u>krowy wybrakowane</u>			
cena min. w zł/kg	--	--	--
cena max. w zł/kg	--	--	--
<i>cena średnia w zł/kg</i>	*	*	--
szacunkowa podaż w szt	--	--	--
szacunkowa sprzedaż w szt	--	--	--
wsk. warunków atmosferycznych *	--	--	--

** - wsk. war. atmosferycznych zawiera się między liczbą 1 a 3 i jest średnią arytmetyczną z zanotowanych na targowiskach w dniu badań, jednego z trzech stopni pogody: 1-zła, 2-przebiegła i 3-dobra.

* - z uwagi na ustawowy wymóg nieidentyfikowalności danych, ceny nie podano

Metodyka badań targowiskowych

Notowania cen bydła na targowiskach realizowane są w 13 województwach w kraju (oprócz⁴: lubuskiego, opolskiego i zachodnio-pomorskiego) na maksymalnie 90 reprezentatywnych targowiskach.

Pod pojęciem targowisko rozumiany jest zorganizowany rynek lokalny, którego dominującymi uczestnikami są okoliczni producenci rolni.

Prezentowane ceny są cenami średnimi arytmetycznymi obliczonymi z odnotowanej liczby zawartych transakcji, tylko dla bydła w określonym wieku i przedziale wagowym:

1. cielęta do chowu lub na rzeź o wadze 60 – 100 kg, zarówno buhajki jak i jałówki,
2. młode bydło opasowe od 6 do 12 miesięcy,
3. krowy wybrakowane po selekcji i starsze powyżej 6 lat

Zestawienie cen dotyczy ostatniego tygodnia, natomiast na poszczególnych targowiskach badania cen dokonywane są raz w tygodniu, raz na dwa tygodnie lub raz w miesiącu (w zwyczajowo przyjęty dzień targowy lub w jeden z kilku dni targowych).

Obroty na tych rynkach mają charakter lokalny.

Notowań cen dokonują pracownicy Ośrodków Doradztwa Rolniczego

Uwaga:

Analiza handlu zagranicznego za okres I-II 2021r. (dane wstępne) oraz uboje bydła w okresie: styczeń – luty 2021 r. są zamieszczone w wersji EXCEL biuletynu.

Biuletyn „*Rynek wołowiny i cielęciny*” ukazuje się w każdy czwartek.

Informacje zamieszczane w tym biuletynie przekazywane są przez współpracujące z nami podmioty na podstawie Ustawy o badaniach rynkowych z dn. 30 marca 2001r.

Wydawca:

Ministerstwo Rolnictwa i Rozwoju Wsi,

Departament Rynków Rolnych

ul. Wspólna 30, 00-930 Warszawa,

tel. (022) 623-16-33, fax (022) 623-27-06

Internet: <http://www.minrol.gov.pl>, E-mail: biuletyn@minrol.gov.pl

Autor: Anna Pankiewicz tel. (022) 623-16-33 E-mail: Anna.Pankiewicz@minrol.gov.pl

⁴ w w/w województwach bydło w handlu targowiskowym nie występuje bądź ma charakter incydentalny