

**MINISTER ŚRODOWISKA**

DL-I.611.31.2018

Pan
dr inż. Andrzej Konieczny
Dyrektor Generalny
Lasów Państwowych

Szanowny Panie Dyrektore.

Na podstawie art. 22 ust. 1 ustawy z dnia 28 września 1991 r. o lasach (Dz. U. z 2017 r. poz. 788, z późn. zm.), po rozpatrzeniu wniosku Dyrektora Generalnego Lasów Państwowych z dnia 11 maja 2018 r., znak: ZU.6004.20.2018, **zatwierdzam** plan urządzenia lasu sporządzony dla Nadleśnictwa Grodziec w Regionalnej Dyrekcji Lasów Państwowych w Poznaniu, na lata 2018 – 2027.

Przedmiotowy plan zawiera:

1. opis lasów i gruntów przeznaczonych do zalesienia, wg stanu na dzień 1 stycznia 2018 r., o powierzchni łącznej 25 514,85 ha,
2. analizę gospodarki leśnej w minionym okresie,
3. program ochrony przyrody,
4. określenie zadań dotyczących:
 - etatu miąższościowego użytków rębnych w ilości 579 907 m³ grubizny drewna netto,
 - powierzchniowego etatu cięć w użytkowaniu przedrębnym – 16 733,34 ha z szacunkowym pozyskaniem w drzewostanach przeznaczonych do użytkowania przedrębnego – 435 660 m³ grubizny drewna netto,
 - projektowanej powierzchni zalesień i odnowień – 2 486,26 ha,
 - projektowanej powierzchni pielęgnowania lasu – 19 959,70 ha,
 - ochrony lasu, w tym również zadań ochrony przeciwpożarowej,
 - gospodarki łowieckiej,
 - potrzeb w zakresie infrastruktury technicznej.

Plan urządzenia lasu dla Nadleśnictwa Grodziec na lata 2018 – 2027 zawiera zakres planu zadań ochronnych dla obszaru Natura 2000 Dolina Środkowej Warty PLB300002. Na podstawie art. 28 ust. 11a i 11b ustawy z dnia 16 kwietnia 2004 r. o ochronie przyrody (Dz. U. z 2018 r. poz. 142, z późn. zm.) Regionalny Dyrektor Ochrony Środowiska w Poznaniu postanowieniem znak WPN-I.611.1.2018.MO z dnia 19 marca 2018 r. uzgodnił projekt planu urządzenia lasu dla Nadleśnictwa Grodziec na lata 2018 – 2027 w zakresie zadań ochronnych dla obszaru Natura 2000 Dolina Środkowej Warty PLB300002.

Regionalny Dyrektor Ochrony Środowiska w Poznaniu pismem znak: WPN-I.410.3.2018.MO z dnia 25 lutego 2018 r. oraz Wielkopolski Państwowy Wojewódzki Inspektor Sanitarny pismem znak: DN-NS.9012.118.2018 z dnia 30 stycznia 2018 r., działając na podstawie art. 54 ust. 1 ustawy z dnia 3 października 2008 r. o udostępnianiu informacji o środowisku i jego ochronie, udziale społeczeństwa w ochronie środowiska oraz o ocenach oddziaływania na środowisko (Dz. U. z 2017 r. poz. 1405, z późn. zm.), zaopiniowali projekt planu urządzenia lasu dla Nadleśnictwa Grodziec na lata 2018 – 2027 wraz z prognozą oddziaływania na środowisko.

Z powołaniem,
Z up. Ministra
SEKRETARZ STANU
Małgorzata Golińska
Małgorzata Golińska

Powierzchniowy udział typów siedliskowych lasu w %

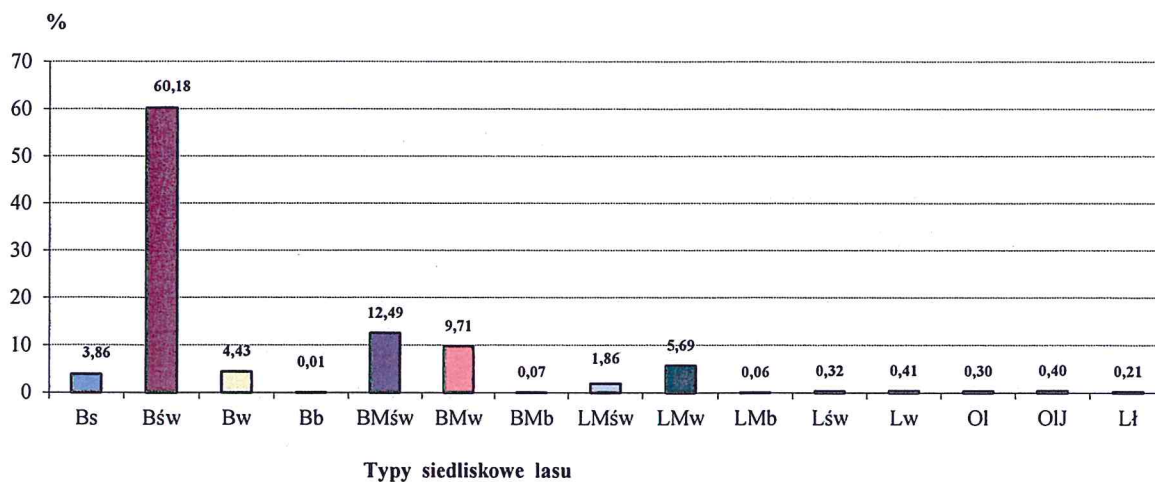

Powierzchniowy udział gatunków panujących w %

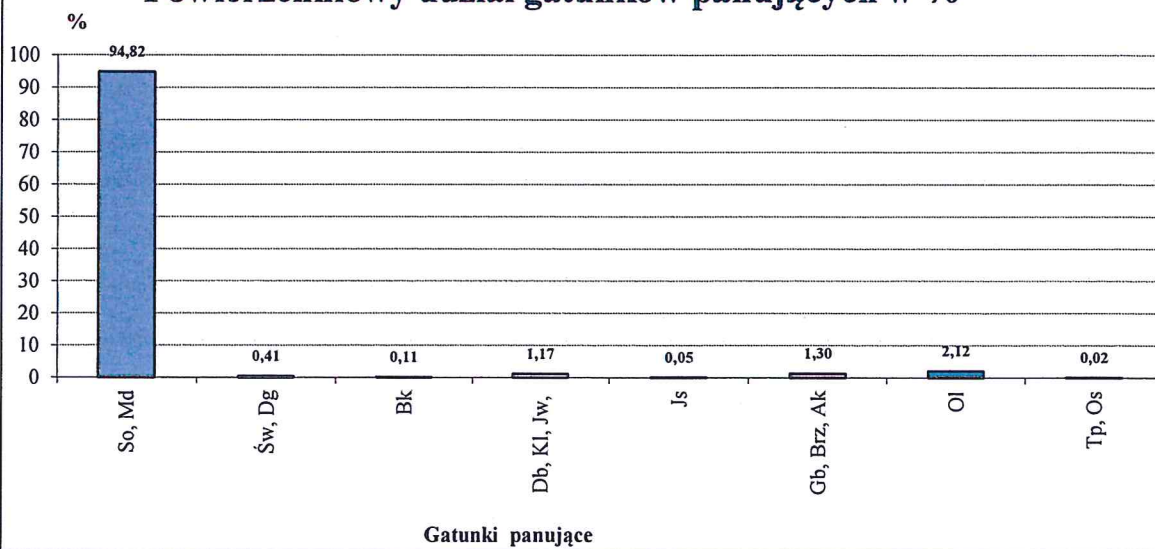

Powierzchniowy udział klas wieku d-stanów w %

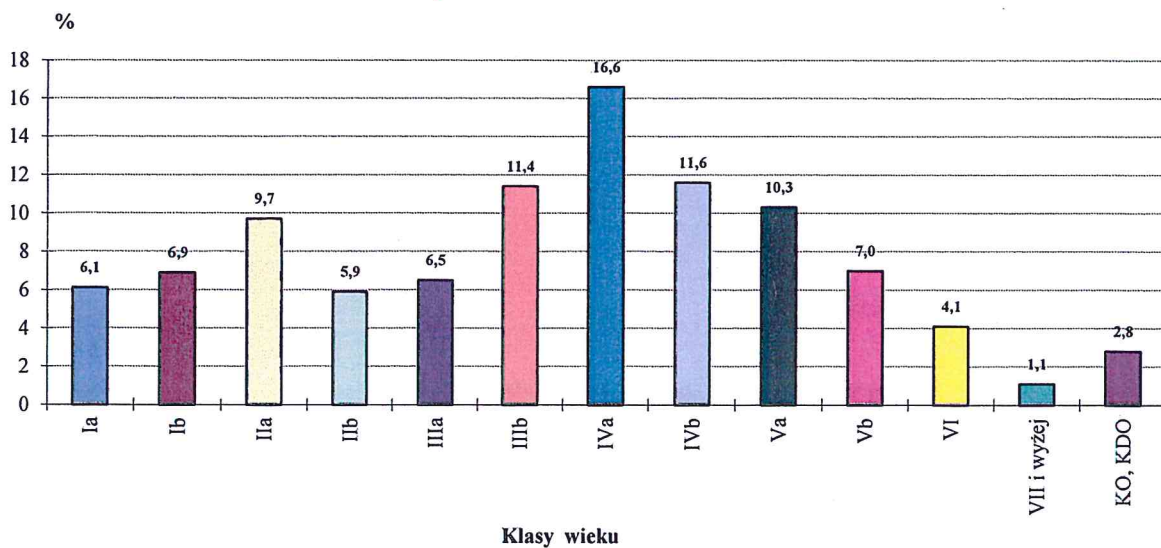

Podział lasów według grup funkcji w % pow.

■ Lasy ochronne ■ Lasy gospodarcze

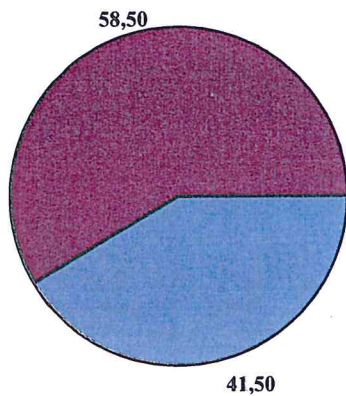

Podział na gospodarstwa w % pow.

■ specjalne ■ lasów ochronnych
□ zrębowe □ przerębowo-zrębowe

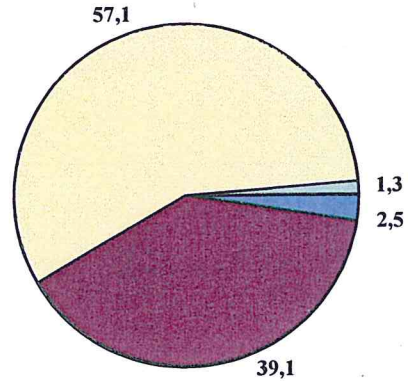

| Wyszczególnienie | Zasoby ogółem | Spodziewany przyrost bieżący | Przyjęty etat | Relacja etatów w stosunku do | |
|-------------------|-------------------------|------------------------------|------------------------|------------------------------|--------------|
| | (m ³ brutto) | (m ³ brutto) | brutto/netto | zasobów | przyrostu |
| 1 | 2 | 3 | 4 | 5 | 6 |
| Użytki rębne | 1 642 860 | 163 750 | 686373/579907 | 41,78 | 419,16 |
| Użytki przedrębne | 3 132 004 | 1 089 150 | 544575/435660 | 17,39 | 50,00 |
| Razem | 4 774 864 | 1 252 900 | 1230948/1015567 | 25,78 | 98,25 |

Zadania z zakresu hodowli lasu

