



DZIENNIK URZĘDOWY

WOJEWÓDZTWA PODLASKIEGO

Białystok, dnia 16 stycznia 2024 r.

Poz. 361

ZARZĄDZENIE REGIONALNEGO DYREKTORA OCHRONY ŚRODOWISKA W BIAŁYMSTOKU

z dnia 15 stycznia 2024 r.

w sprawie rezerwatu przyrody „Wielki Las”

Na podstawie art. 13 ust. 3 ustawy z dnia 16 kwietnia 2004 r. o ochronie przyrody (Dz. U. z 2023 r. poz. 1336, 1688, 1890 i 2375) zarządza się, co następuje:

§ 1. Rezerwat przyrody pod nazwą „Wielki Las”, zwany dalej „rezerwatem”, obejmuje obszar o łącznej powierzchni 129,49¹⁾ ha, położony w gminie Knyszyn, w powiecie monieckim, w województwie podlaskim.

§ 2. 1. Położenie i przebieg granicy rezerwatu w postaci współrzędnych punktów jej załamania, przedstawia załącznik nr 1 do zarządzenia.

2. Położenie i przebieg granicy rezerwatu w postaci mapy przedstawia załącznik nr 2 do zarządzenia.

§ 3. Celem ochrony rezerwatu jest zachowanie fragmentu Puszczy Knyszyńskiej, obejmującego głównie liczne zbiorowiska leśne o charakterze borowym i o wysokim stopniu naturalności.

§ 4. Rodzaj rezerwatu określa się jako leśny (L). Typ rezerwatu ze względu na dominujący przedmiot ochrony określa się jako fitocenotyczny (PFi), podtyp – zbiorowisk leśnych (zl). Typ rezerwatu ze względu na główny typ ekosystemu określa się jako leśny i borowy (EL), podtyp – borów nizinnych (bni).

§ 5. Nadzór nad rezerwatem sprawuje Regionalny Dyrektor Ochrony Środowiska w Białymstoku.

§ 6. Zarządzenie wchodzi w życie po upływie 14 dni od dnia ogłoszenia²⁾.

Regionalny Dyrektor Ochrony Środowiska w Białymstoku
Beata Bezubik

¹⁾ Podana w niniejszym zarządzeniu powierzchnia rezerwatu przyrody jest powierzchnią geometryczną wyliczoną na podstawie współrzędnych punktów załamania granicy obszaru w układzie PL-1992, który jest jednym z układów tworzących państwowy system odniesień przestrzennych, o których mowa w przepisach wydanych na podstawie art. 3 ust. 5 ustawy z dnia 17 maja 1989 r. – Prawo geodezyjne i kartograficzne (Dz. U. z 2023 r. poz. 1752, 1688 i 1762).

²⁾ Niniejsze zarządzenie było poprzedzone Zarządzeniem Ministra Ochrony Środowiska, Zasobów Naturalnych i Leśnictwa z dnia 25 czerwca 1990 r. w sprawie uznania za rezerwaty przyrody (M.P. z 1990 r., Nr 31, poz. 248), które utraciło moc z dniem 1 maja 2004 r. wraz z wejściem w życie ustawy z dnia 16 kwietnia 2004 r. o ochronie przyrody (Dz. U. z 2023 r., poz. 1336, 1688, 1890 i 2375) na podstawie art. 161 w związku z art. 157 tej ustawy.

**Załącznik nr 1 do Zarządzenia
Regionalnego Dyrektora
Ochrony Środowiska w Białymstoku
z dnia 15 stycznia 2024 r.**

**POŁOŻENIE I PRZEBIEG GRANICY REZERWATU PRZYRODY „WIELKI LAS”
W POSTACI WSPÓLRZĘDNYCH PUNKTÓW ZAŁAMANIA GRANICY, W
UKŁADZIE WSPÓLRZĘDNYCH PŁASKICH PROSTOKĄTNYCH PL-1992**

Lp.	X	Y
1.	616183,20	769881,50
2.	616180,00	769961,15
3.	616259,77	769964,09
4.	616262,81	769964,20
5.	616301,72	769948,68
6.	616328,87	770004,16
7.	616317,33	770013,51
8.	616343,45	770024,01
9.	616372,02	770026,29
10.	616391,28	770038,95
11.	616421,59	770038,80
12.	616424,68	770064,44
13.	616465,88	770067,47
14.	616449,91	770096,52
15.	616463,55	770125,99
16.	616453,15	770156,94
17.	616382,87	770152,99
18.	616331,26	770150,09
19.	616172,77	770141,17
20.	616155,73	770503,90
21.	615639,84	770474,96
22.	615642,24	770466,15
23.	615622,80	770446,10
24.	615576,77	770453,92
25.	615575,39	770484,63
26.	615575,07	770491,72
27.	615512,90	770489,10
28.	615433,12	770485,73
29.	615048,31	770469,51
30.	615037,45	770468,87
31.	615038,33	770446,06
32.	615040,24	770396,54
33.	615043,77	770304,85
34.	615044,26	770291,93
35.	615047,77	770200,79
36.	615049,69	770150,80

Lp.	X	Y
37.	615051,26	770110,19
38.	615052,48	770078,46
39.	615075,10	770079,72
40.	615156,89	770084,28
41.	615160,83	770084,50
42.	615330,33	770093,94
43.	615376,88	770096,53
44.	615404,16	770098,05
45.	615422,98	770099,10
46.	615431,90	770099,59
47.	615511,25	770104,01
48.	615592,31	770108,53
49.	615596,03	770025,73
50.	615596,40	770017,55
51.	615596,55	770014,16
52.	615577,85	770002,62
53.	615520,42	769996,72
54.	615491,26	769972,19
55.	615424,40	769944,45
56.	615401,66	769904,28
57.	615418,15	769880,69
58.	615429,00	769822,87
59.	615444,70	769746,72
60.	615468,87	769641,44
61.	615466,81	769565,06
62.	615473,29	769565,40
63.	615476,94	769526,32
64.	615505,78	769469,84
65.	615506,39	769422,57
66.	615493,00	769372,26
67.	615511,31	769303,77
68.	615487,55	769260,39
69.	615486,98	769229,58
70.	615474,45	769167,87
71.	615462,91	769148,57
72.	615472,78	769113,10

Lp.	X	Y
73.	615529,01	769102,78
74.	615563,90	769125,06
75.	615637,66	769099,64
76.	615641,72	769009,30
77.	615642,03	769002,81
78.	615658,12	769011,41
79.	615780,52	769076,85
80.	615913,16	769148,16
81.	616026,68	769209,20
82.	616173,44	769287,05
83.	616158,72	769354,06
84.	616180,66	769370,42
85.	616213,48	769385,70
86.	616238,69	769398,69
87.	616275,58	769417,70
88.	616304,16	769357,72
89.	616386,06	769402,00
90.	616506,05	769518,97
91.	616621,91	769631,32
92.	616623,37	769632,73
93.	616708,84	769714,96
94.	616732,20	769737,75
95.	616689,90	769779,71
96.	616569,18	769763,95
97.	616259,71	769779,40
98.	616187,15	769783,02
99.	616183,52	769873,49
100.	616183,20	769881,50

**Załącznik nr 2 do Zarządzenia
Regionalnego Dyrektora
Ochrony Środowiska w Białymstoku
z dnia 15 stycznia 2024 r.**

Położenie i przebieg granicy rezerwatu przyrody „Wielki Las”

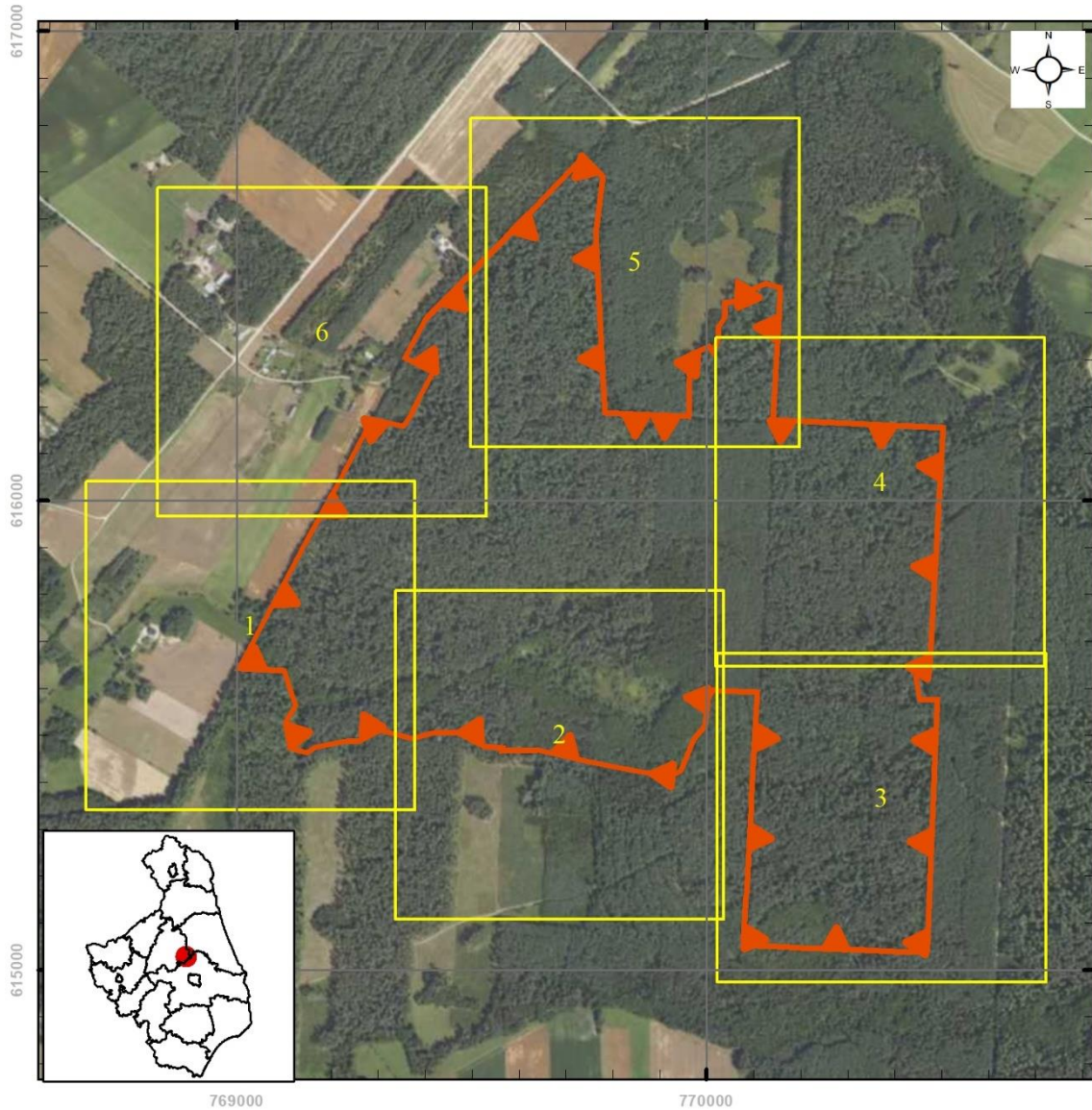

Objaśnienia

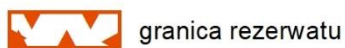

granica rezerwatu

Skala

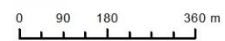

Układ współrzędnych PL - 1992



Ortofotomapa:

Główny Urząd Geodezji i Kartografii - usługa przeglądania (24 VIII 2023 r.)



Granice powiatów:

Główny Urząd Geodezji i Kartografii - usługa pobierania (1 VI 2021 r.)

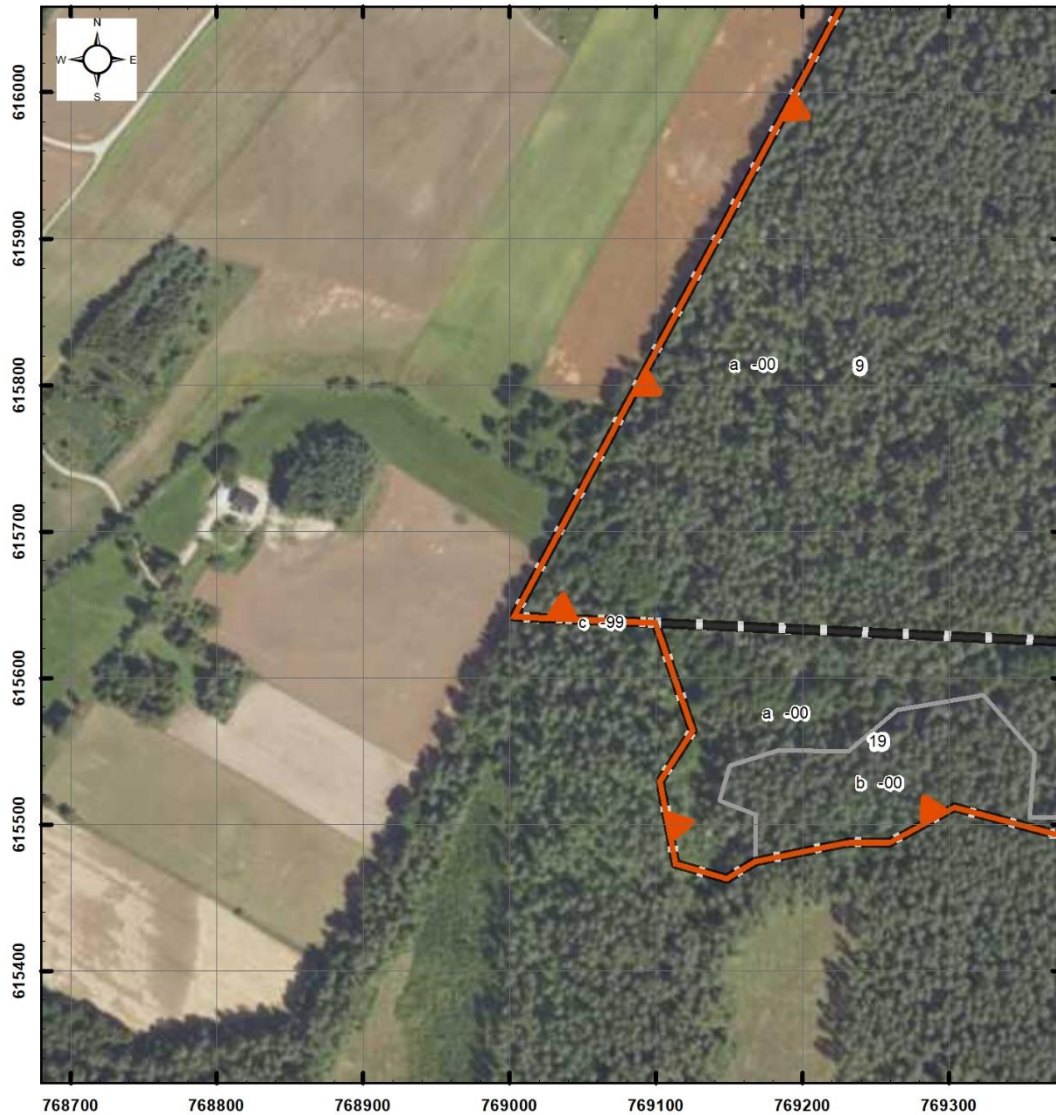
Położenie i przebieg granicy rezerwatu przyrody „Wielki Las” (Arkusz 1/6)



Objaśnienia

-  granica rezerwatu
-  granice oddziałów leśnych
-  granice wydzieleń leśnych

Skala
0 30 60 120 m
Układ współrzędnych PL - 1992

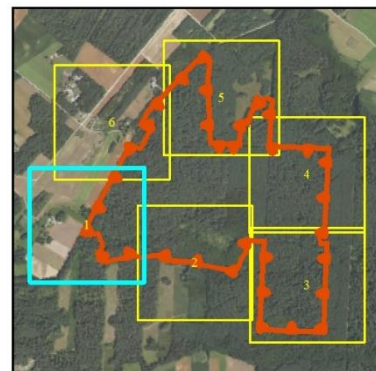

Ortofomapa:
Główny Urząd Geodezji i Kartografii- usługa przeglądania (24 VIII 2023 r.)
Leśna Mapa Numeryczna - dane pozyskane z RDLP Białystok
stan aktualny na 24 V 2023 r.
Plan Urządzania Lasu dla Nadleśnictwa Knyszyn na lata 2018 - 2027

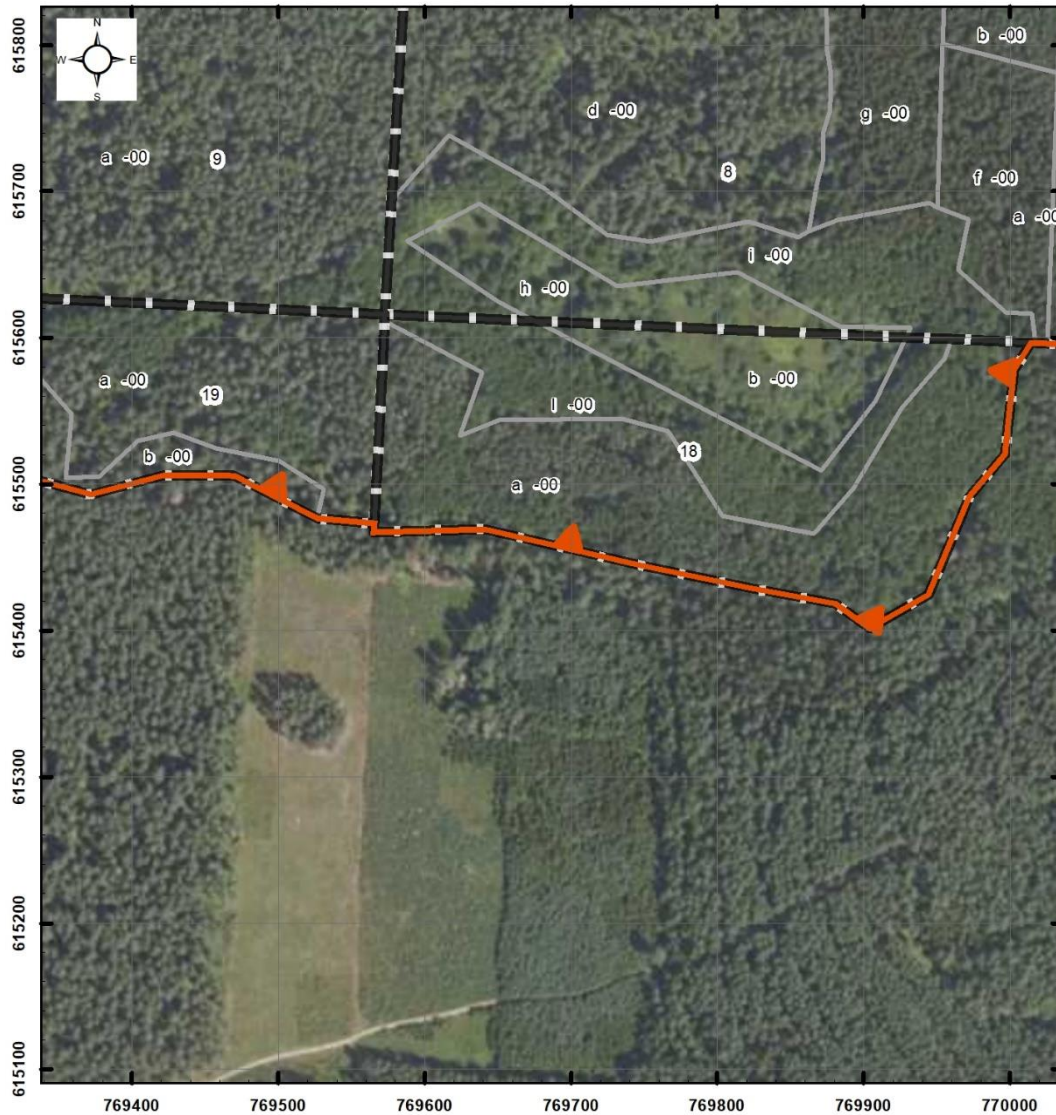

Położenie i przebieg granicy rezerwatu przyrody „Wielki Las” (Arkusz 2/6)



Objaśnienia

-  granica rezerwatu
-  granice oddziałów leśnych
-  granice wydzieleń leśnych

Skala
0 30 60 120 m
Układ współrzędnych PL - 1992

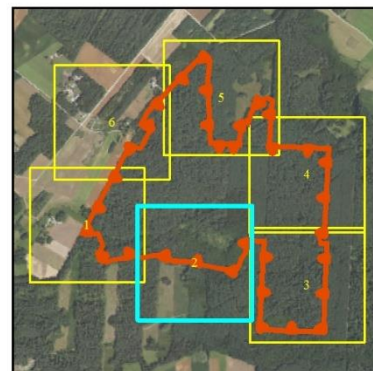

Ortofotomapa:
Główny Urząd Geodezji i Kartografii- usługa przeglądania (24 VIII 2023 r.)
Leśna Mapa Numeryczna - dane pozyskane z RDLP Białystok
stan aktualny na 24 V 2023 r.
Plan Urządzania Lasu dla Nadleśnictwa Knyszyn na lata 2018 - 2027

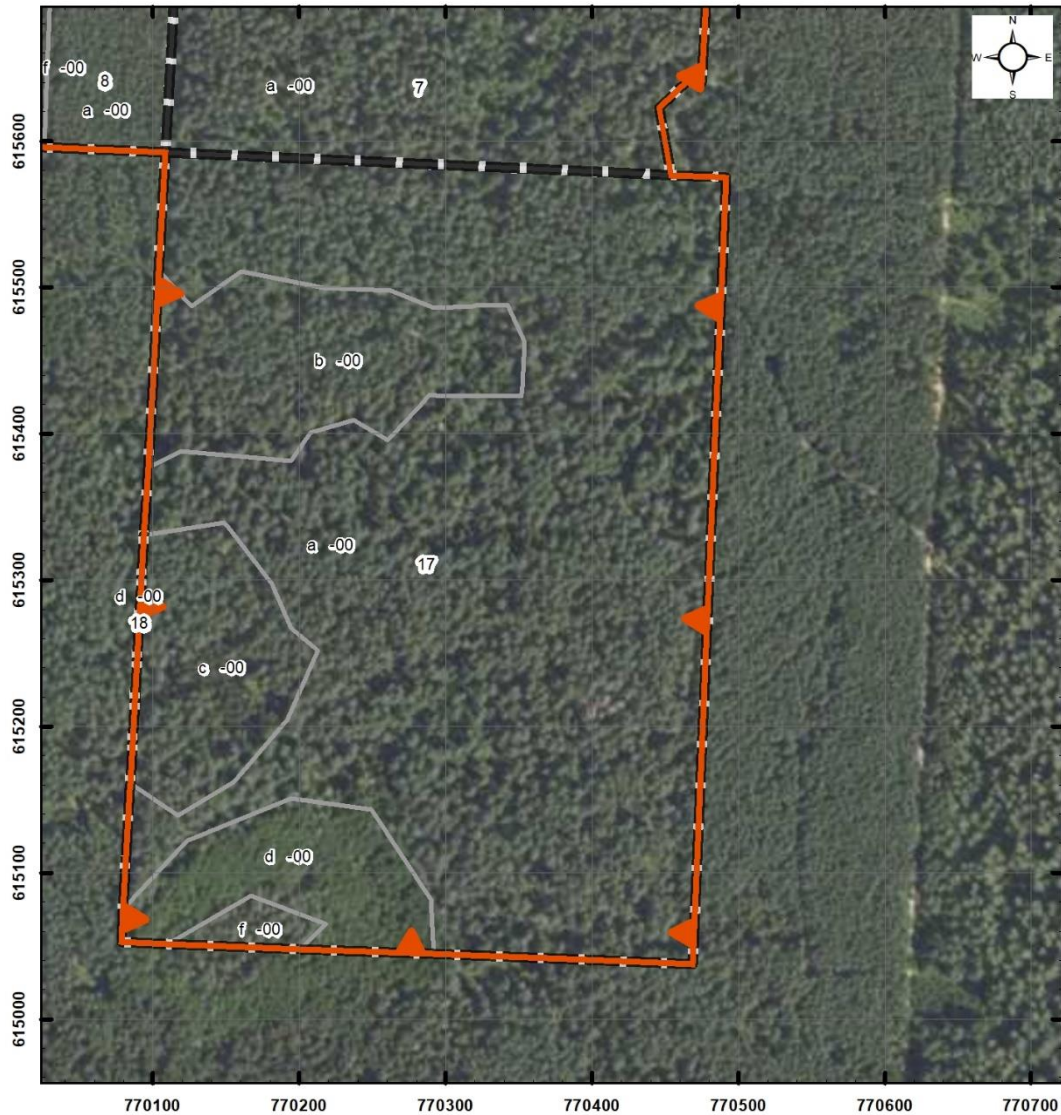

Położenie i przebieg granicy rezerwatu przyrody „Wielki Las” (Arkusz 3/6)



Objaśnienia

-  granica rezerwatu
-  granice oddziałów leśnych
-  granice wydziałów leśnych

Skala
0 30 60 120 m
Układ współrzędnych PL - 1992

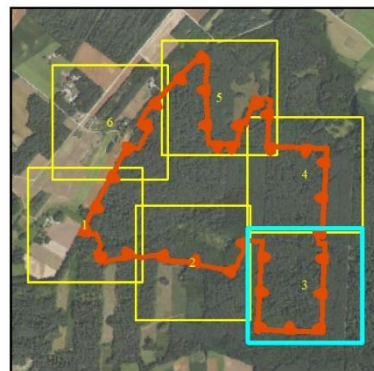

Ortofotomapa:
Główny Urząd Geodezji i Kartografii- usługa przeglądania (24 VIII 2023 r.)
Leśna Mapa Numeryczna - dane pozyskane z RDLP Białystok
stan aktualny na 24 V 2023 r.
Plan Urządzania Lasu dla Nadleśnictwa Knyszyn na lata 2018 - 2027

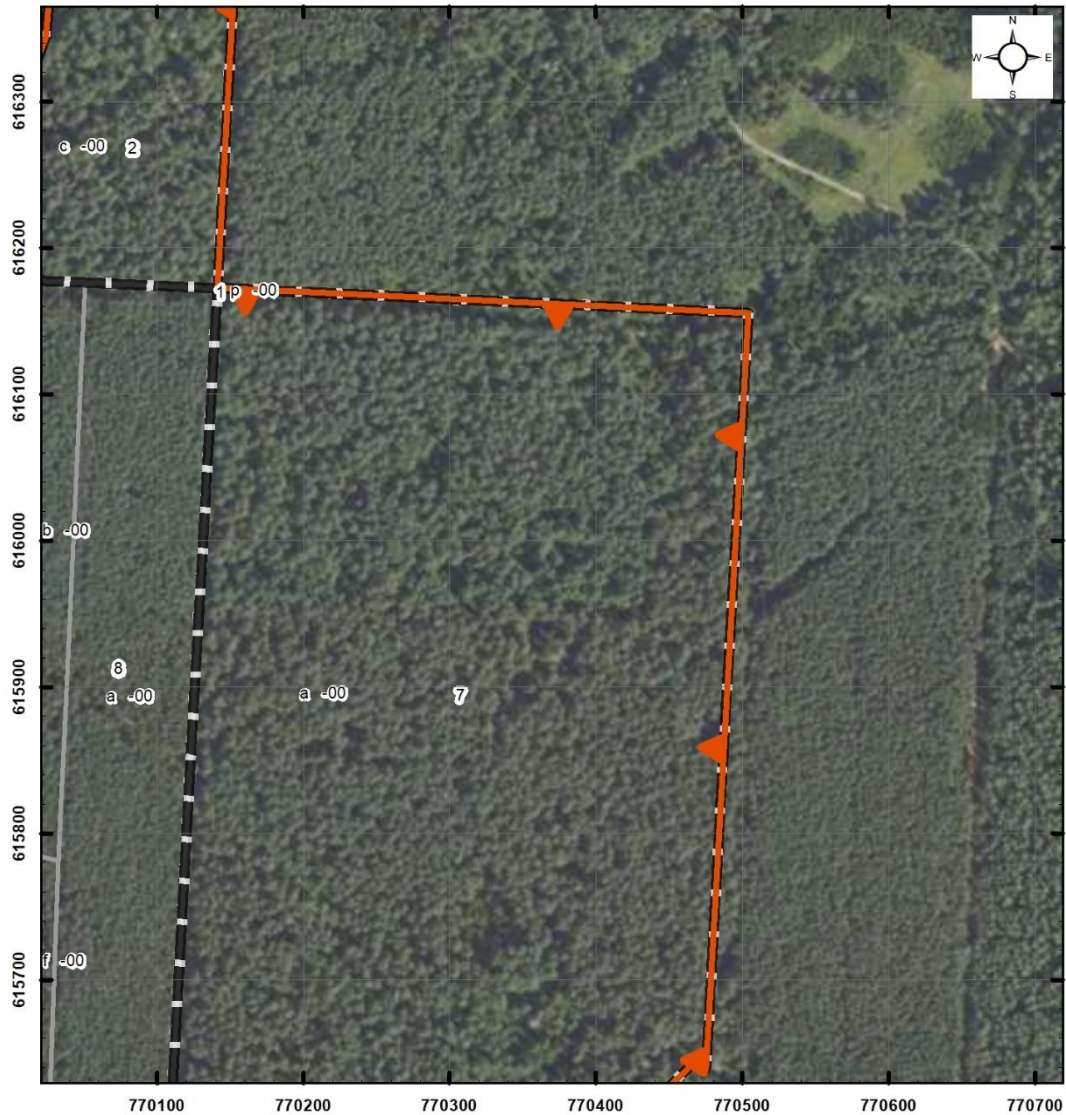

Położenie i przebieg granicy rezerwatu przyrody „Wielki Las” (Arkusz 4/6)



Objaśnienia

-  granica rezerwatu
-  granice oddziałów leśnych
-  granice wydzieleń leśnych

Skala

0 30 60 120 m

Układ współrzędnych PL - 1992

Ortofotomapa:

Główny Urząd Geodezji i Kartografii- usługa przeglądania (24 VIII 2023 r.)

Leśna Mapa Numeryczna - dane pozyskane z RDLP Białystok

stan aktualny na 24 V 2023 r.

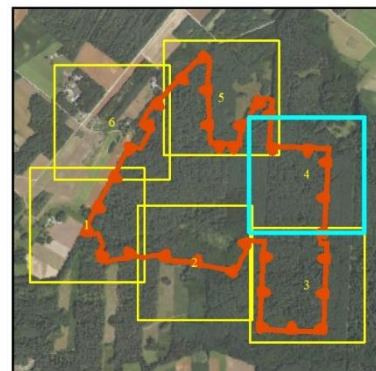

Plan Urządzania Lasu dla Nadleśnictwa Knyszyn na lata 2018 - 2027

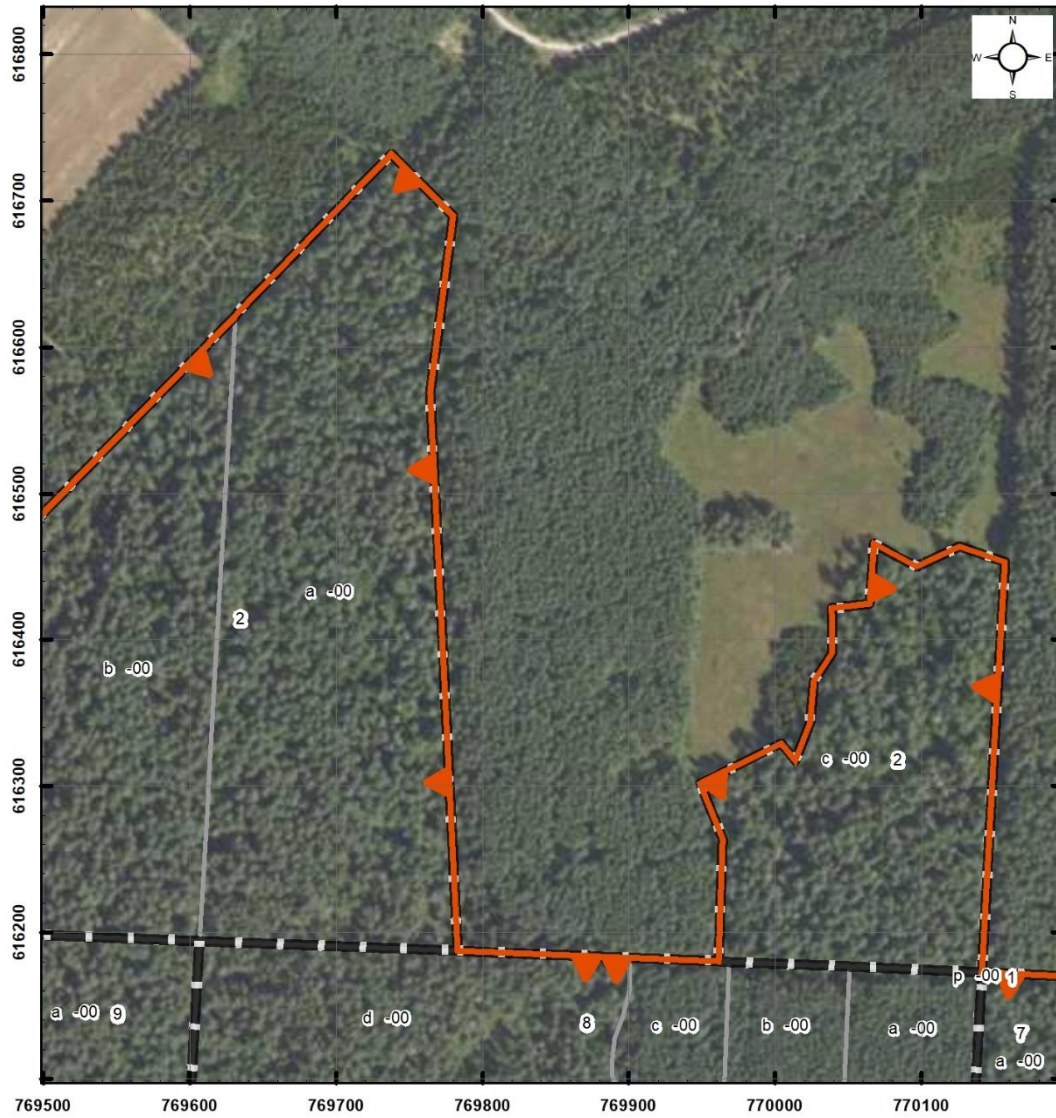

Położenie i przebieg granicy rezerwatu przyrody „Wielki Las” (Arkusz 5/6)



Objaśnienia

-  granica rezerwatu
-  granice oddziałów leśnych
-  granice wydzieleń leśnych

Skala
0 30 60 120 m
Układ współrzędnych PL - 1992

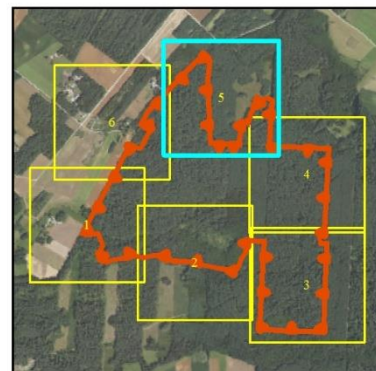

Ortofotomapa:
Główny Urząd Geodezji i Kartografii- usługa przeglądania (24 VIII 2023 r.)
Leśna Mapa Numeryczna - dane pozyskane z RDLP Białystok
stan aktualny na 24 V 2023 r.
Plan Urządzania Lasu dla Nadleśnictwa Knyszyn na lata 2018 - 2027

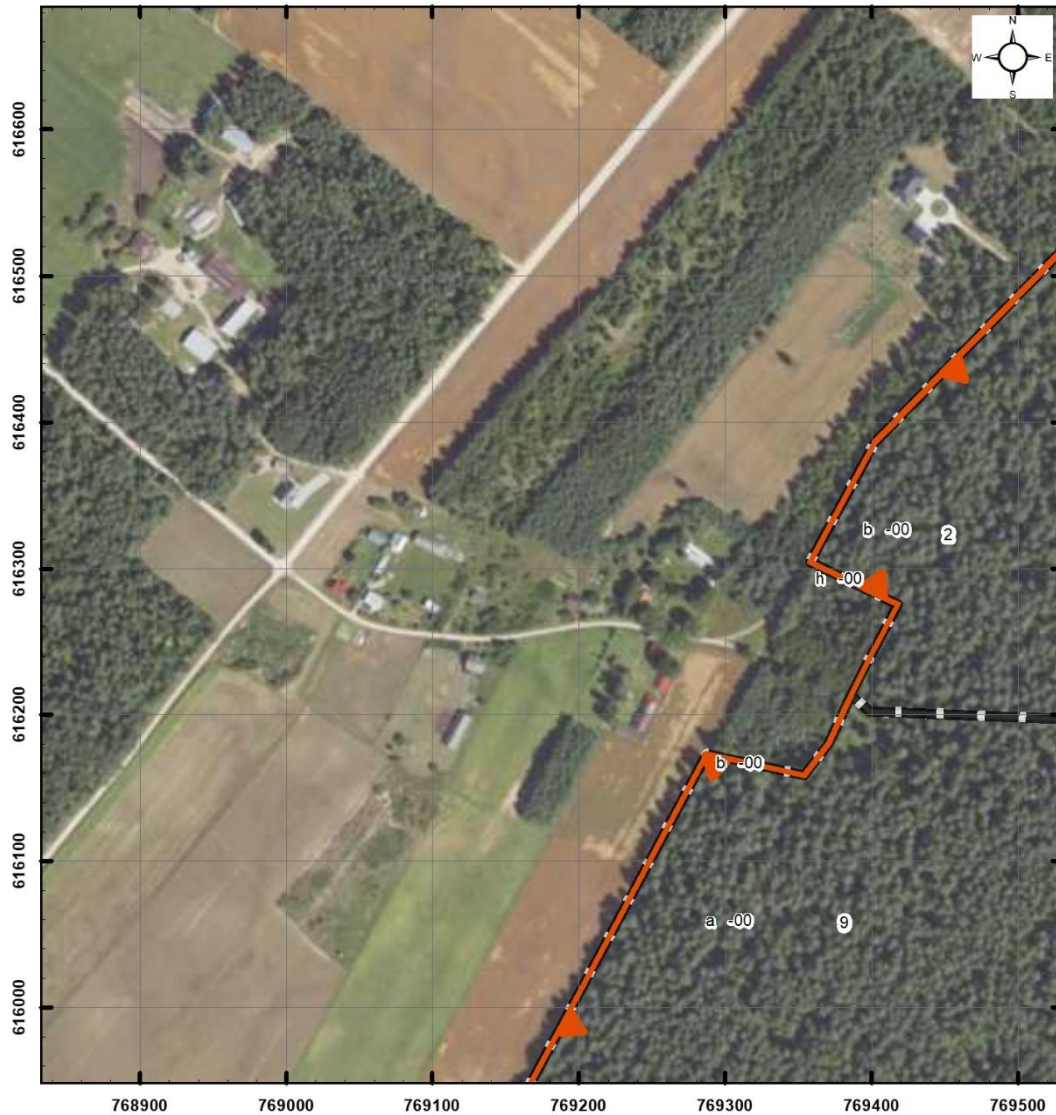

Położenie i przebieg granicy rezerwatu przyrody „Wielki Las” (Arkusz 6/6)



Objaśnienia

-  granica rezerwatu
-  granice oddziałów leśnych
-  granice wydzieleń leśnych

Skala
0 30 60 120 m
Układ współrzędnych PL - 1992

Ortofotomapa:
Główny Urząd Geodezji i Kartografii- usługa przeglądania (24 VIII 2023 r.)
Leśna Mapa Numeryczna - dane pozyskane z RDLP Białystok
stan aktualny na 24 V 2023 r.
Plan Urządzania Lasu dla Nadleśnictwa Knyszyn na lata 2018 - 2027

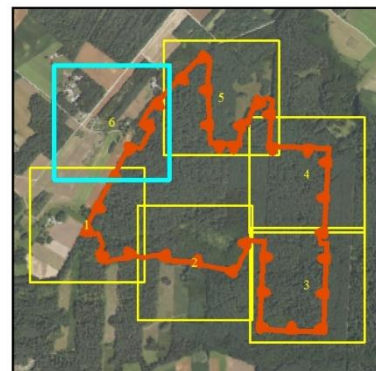

UZASADNIENIE

Zgodnie z art. 13 ust. 3 ustawy z dnia 16 kwietnia 2004 r. o ochronie przyrody (Dz. U. z 2023 r. poz. 1336, 1688, 1890 i 2375) uznanie za rezerwat przyrody następuje w drodze aktu prawa miejscowego w formie zarządzenia regionalnego dyrektora ochrony środowiska, które określa jego nazwę, położenie lub przebieg granicy i otulinę, jeżeli została wyznaczona, cele ochrony oraz rodzaj, typ i podtyp rezerwatu przyrody, a także sprawującego nadzór nad rezerwatem. Regionalny dyrektor ochrony środowiska, w drodze aktu prawa miejscowego w formie zarządzenia, po zasięgnięciu opinii regionalnej rady ochrony przyrody, może m.in. dokonać korekty powierzchni.

Rezerwat przyrody „Wielki Las” został utworzony na mocy Zarządzenia Ministra Ochrony Środowiska, Zasobów Naturalnych i Leśnictwa z dnia 25 czerwca 1990 r. w sprawie uznania za rezerwaty przyrody (M.P. z 1990r., Nr 31, poz. 248). Celem ochrony przyrody w rezerwacie jest zachowanie fragmentu Puszczy Knyszyńskiej, obejmującego głównie liczne zbiorowiska leśne o charakterze borowym i o wysokim stopniu naturalności. Obejmuje obszar gruntów stanowiących własność Skarbu Państwa, będących w zarządzie Nadleśnictwa Knyszyn. W związku z faktem, iż wskazany akt prawny utracił moc z dniem 1 maja 2004 r. wraz z wejściem w życie ustawy z dnia 16 kwietnia 2004 r. o ochronie przyrody (Dz. U. z 2023 r., poz. 1336, 1688, 1890 i 2375) na podstawie art. 161 w związku z art. 157 tej ustawy, należało uregulować stan prawny przedmiotowego rezerwatu przyrody.

Nazwa i cel ochrony przyrody rezerwatu nie ulegają zmianie. Niniejsze zarządzenie obejmuje korektę powierzchni obszaru rezerwatu, aktualizację danych dotyczących jego położenia (współrzędne geograficzne punktów załamania granicy obszaru w układzie PL-1992 oraz w podziale administracyjnym państwa) oraz uwzględnienie obowiązujących norm prawnych dotyczących rezerwatów przyrody, w tym określenie sprawującego nadzór nad rezerwatem oraz rodzaju, typu i podtypu obiektu zgodnie z Rozporządzeniem Ministra Środowiska z dnia 30 marca 2005 r. w sprawie rodzajów, typów i podtypów rezerwatów przyrody (Dz. U. z 2005 r., Nr 60, poz. 533).

Powierzchnia rezerwatu przyrody wynikająca z aktu powołującego wynosiła 129,33 ha. Podana w niniejszym zarządzeniu powierzchnia rezerwatu przyrody jest powierzchnią geometryczną wyliczoną na podstawie współrzędnych punktów załamania granicy obszaru w układzie PL-1992 i wynosi 129,49 ha. Ze względu na różny sposób ich wyliczenia wartości obu powierzchni różnią się nieznacznie od siebie.

Projekt zarządzenia został poddany konsultacjom i pozytywnie zaopiniowany przez Nadleśnictwo Knyszyn oraz Regionalną Dyрекcję Lasów Państwowych. Podmioty uczestniczące w konsultacjach nie zgłosiły uwag do projektu zarządzenia.

Projekt zarządzenia zgodnie z art. 13 ust. 3 i art. 97 ust. 3 pkt 2 ustawy z dnia 16 kwietnia 2004 r. o ochronie przyrody (Dz. U. z 2023 r. poz. 1336, 1688, 1890 i 2375) został pozytywnie zaopiniowany przez Regionalną Radę Ochrony Przyrody.

Projekt zarządzenia zgodnie z art. 59 ust. 2 ustawy z dnia 23 stycznia 2009 r. o wojewodzie i administracji rządowej w województwie (Dz. U. z 2023 r. poz. 190 t.j.) projekt zarządzenia został uzgodniony z Wojewodą Podlaskim.