

MINISTERSTWO ROLNICTWA I ROZWOJU WSI

ZINTEGROWANY SYSTEM ROLNICZEJ INFORMACJI RYNKOWEJ - (ZSRIR)

(podstawa prawna: ustawa o rolniczych badaniach rynkowych z dnia 30 marca 2001 r.)

WYDZIAŁ INFORMACJI RYNKOWEJ I STATYSTYKI ROLNEJ

Rynek wołowiny i cielęciny

(informacja tygodniowa¹)

NR 38/2020

Czwartek, 24 września 2020 r.

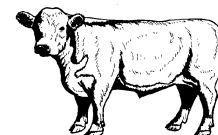

Notowania² w okresie: 14 – 20.09.2020r.

1. Ceny zakupu bydła rzeźnego w Polsce

Tablica 1. Zbiorcze zestawienie danych dotyczących zakupionego bydła rzeźnego w ubojniach w kraju

POLSKA												
Kategoria bydła	CENA ZAKUPU*						Średnia masa tuszy cieplej		Liczba sztuk Zmiana tyg. [%]	Struktura skupu		
	wg w.ż.* [zł/kg]	dla mpc** [zł/tonę]	dla mps** [zł/tonę]	Zmiana ceny [%]			[kg]	Zmiana tyg. [%]		[%]	Zmiana tyg. [w pkt. %]	
	2020-09-20	2020-09-20	2020-09-20	tyg.	miesięczna	roczna	2020-09-20	[%]	2020-09-20	[w pkt. %]		
Bydło ogółem	6,30	12 156	12 399	0,7	-0,1	6,4	313,9	0,3	-2,5	100,0	-	
bydło 8-12 m-cy (Z)	6,53	12 108	12 350	-2,9	-1,0	4,9	266,7	7,9	25,0	0,2	0,0	
byki 12-24 m-ce (A)	6,87	12 895	13 153	0,1	-0,8	9,1	345,9	-0,5	4,0	38,6	2,4	
byki > 24 m-cy (B)	6,88	12 900	13 158	0,7	0,3	11,9	385,4	-0,3	-3,1	8,0	-0,1	
wolce > 12 m-cy (C)	--	--	--	--	--	--	--	--	--	--	--	
krowy (D)	4,99	10 256	10 462	0,2	0,8	4,1	276,3	-0,1	-7,0	31,3	-1,5	
jałówki > 12 m-cy (E)	6,65	12 836	13 093	0,9	1,6	2,2	285,3	0,6	-6,1	21,9	-0,9	

* - jest to cena netto (bez VAT) zapłacona dostawcom bydła za dostarczony do rzeźni pełnowartościowy żywiec wołowy na bazie franco zakład. Cena ta zawiera również wszelkie dodatkowe płatności (premie, nagrody itp.) niezależnie od okresu w jakim zostały wypłacone.

** - w.ż. - waga żywa (cenę za wagę żywą wyliczono stosując średnie wskaźniki wydajności rzeźnej uzyskane w Polsce (średnia ważona) w latach 2011-2015: bydło ogółem - 0,518 (było 0,507); byki do 2 lat - 0,539 (było 0,550); byki > 2 lat - 0,535 (było 0,520); wolce - 0,54 (było 0,540); krowy - 0,465 (było 0,478) i jałówki - 0,516 (było 0,530),

mpc - masa poubojowa ciepła, mps - masa poubojowa schłodzona,

*** z uwagi na ustawowy obowiązek nieidentyfikowalności danych, ceny nie podano

Źródło: Zintegrowany System Rolniczej Informacji Rolniczej (ZSRIR – MRiRW)

1 Wersja biuletynu z prezentacją graficzną danych publikowana jest w ostatnim tygodniu każdego miesiąca.

2 Badanie cen zakupu i cen sprzedaży w zakładach mięsnych prowadzone jest na reprezentatywnej próbie. Ceny zakupu rejestrowane są dla klas SEUROP wg Rozporządzenia Parlamentu Europejskiego i Rady (UE) nr 1308/2013 z dnia 17 grudnia 2013 r. ustanawiającego wspólną organizację rynków produktów rolnych oraz uchylającego rozporządzenia Rady (EWG) nr 922/72, (EWG) nr 234/79, (WE) nr 1037/2001 i (WE) nr 1234/2007 (Dz. Urz. UE L 347 z 20.12.2013, z późn. zm.) i wg Rozporządzenia wykonawczego Komisji (UE) 2017/1184 z dnia 20 kwietnia 2017 r. ustanawiającego zasady stosowania rozporządzenia Parlamentu Europejskiego i Rady (UE) nr 1308/2013 w odniesieniu do unijnych skal klasyfikacji tusz wołowych, wieprzowych i baranich oraz raportowania cen rynkowych niektórych kategorii tusz i żywych zwierząt (Dz. Urz. UE L 171 z 04.07.2017) oraz rozporządzenia Ministra Rolnictwa i Rozwoju Wsi z dnia 4 lutego 2009 r. w sprawie szczegółowego sposobu oznaczania klasy jakości handlowej tusz wołowych (Dz. U. Nr 28, poz. 180 z późn. zm.). Ceny zakupu rejestrowane są dla masy poubojowej schłodzonej.

Badanie cen targowiskowych prowadzone jest na targowiskach na których dokonywany jest obrót bydłem a ceny rejestrowane są jako średnie arytmetyczne zrealizowanych transakcji

Wykorzystanie możliwe z dokładnym podaniem źródła

Z i n t e g r o w a n y S y s t e m
R o l n i c z e j I n f o r m a c j i R y n k o w e j

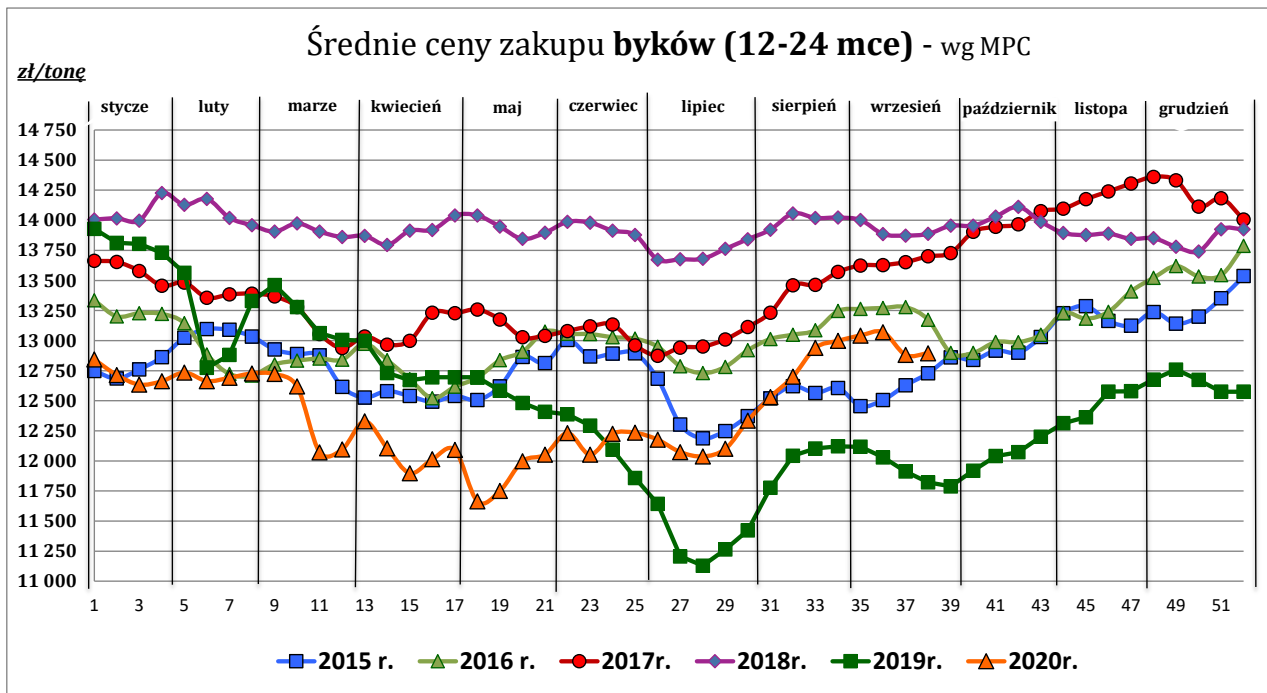
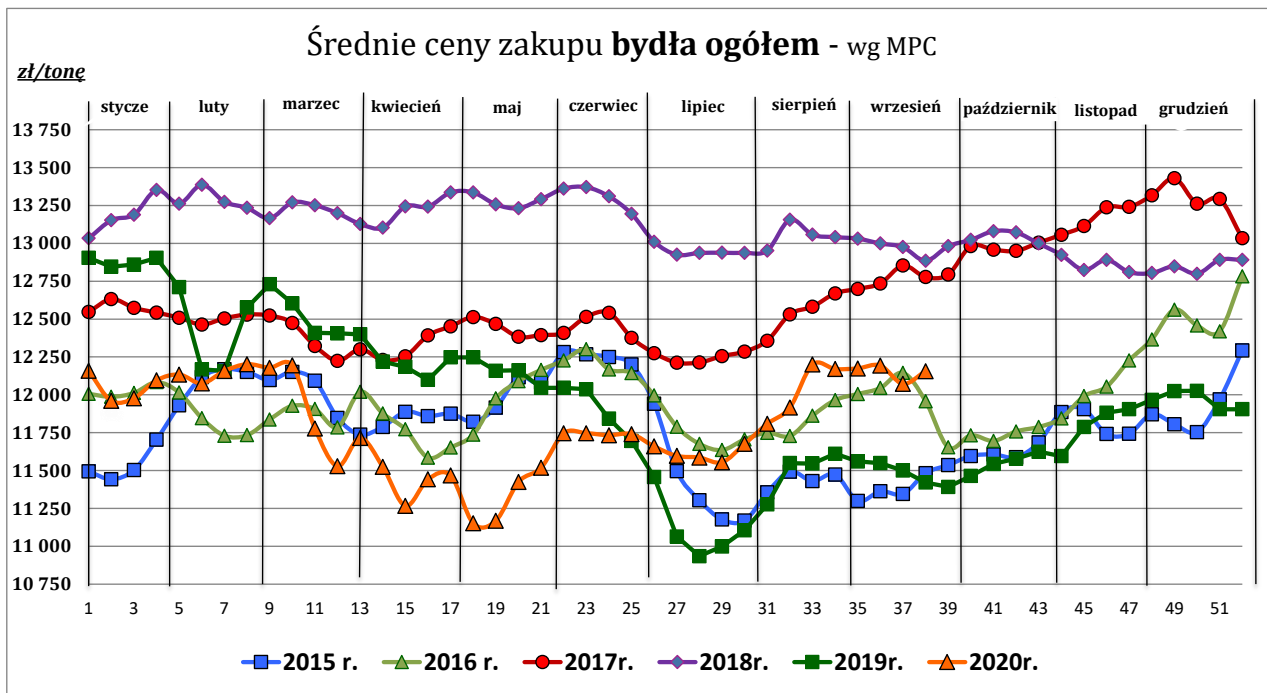

Wykorzystanie możliwe z dokładnym podaniem źródła

Z i n t e g r o w a n y S y s t e m
R o l n i c z e j I n f o r m a c j i R y n k o w e j

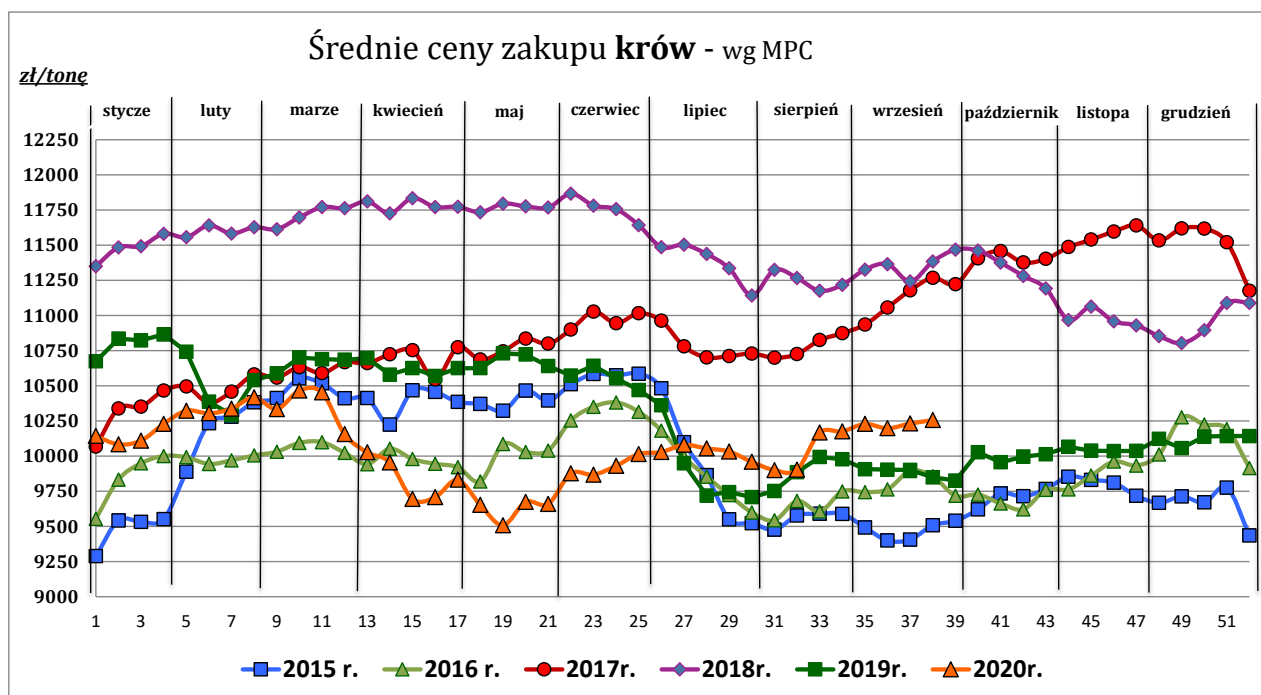
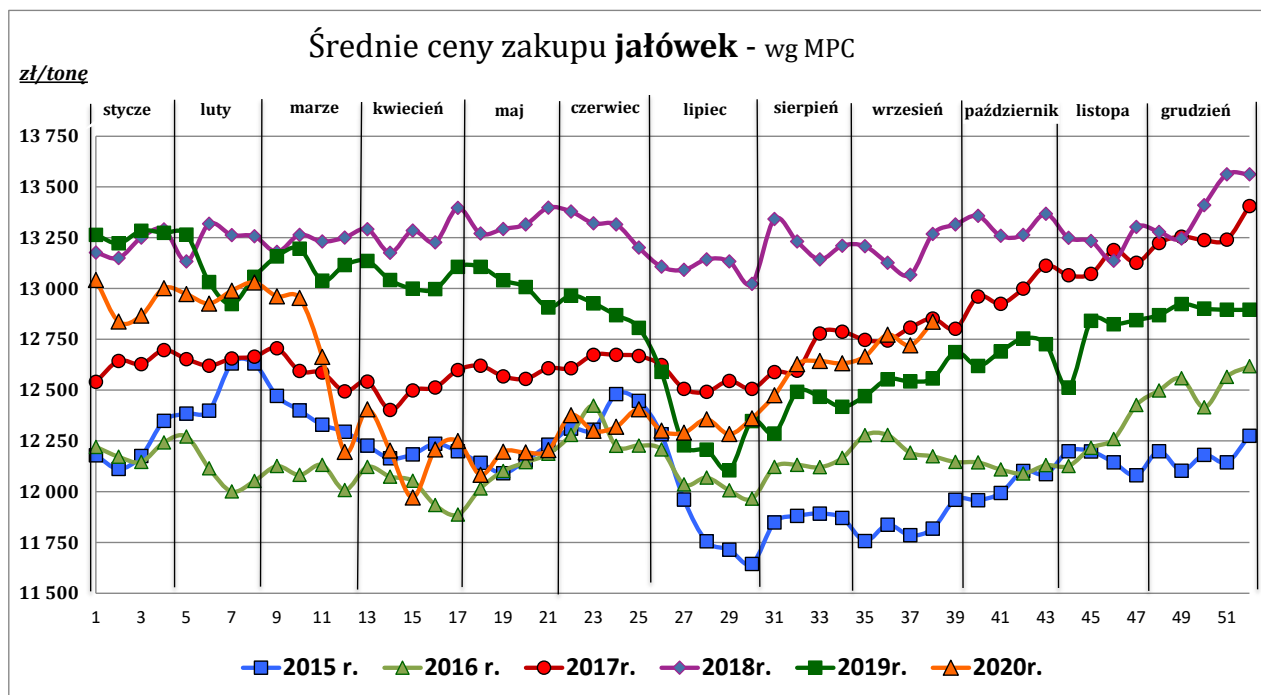

Źródło: Zintegrowany System Rolniczej Informacji Rynkowej (ZSRIR – MRiRW)

Tablica 2. Zbiorcze zestawienie danych dotyczących zakupu bydła rzeźnego wg makroregionów

MAKROREGION									
Kategoria bydła	Cena zakupu				Średnia tuszy [kg]	masa cieplej Zmiana tyg. [%]	Zmiana tyg. poziomu uboju [%]	Struktura zakupu	
	wg w.ż. [zł/kg]	dla mpc [zł/tonę]	dla mps [zł/tonę]	Zmiana tyg. [%]				[%]	Zmiana tyg. [w pkt.%]
	2020-09-20	2020-09-20	2020-09-20		2020-09-20			2020-09-20	
Centralny									
Bydło ogółem	6,42	12 386	12 633	0,7	317,6	0,6	1,6	100,0	-
bydło 8-12 m-cy (Z)	6,50	12 066	12 308	-5,5	272,9	6,4	0,0	0,2	0,0
byki 12-24 m-ce (A)	6,94	13 020	13 280	0,2	344,5	-0,5	4,4	41,2	1,1
byki > 24 m-cy (B)	6,91	12 963	13 222	0,5	383,9	-1,1	7,4	10,5	0,6
wolce > 12 m-cy (C)	--	--	--	--	--	--	--	--	--
krowy (D)	5,02	10 315	10 522	0,4	274,7	1,7	-3,2	26,5	-1,3
jałówki > 12 m-cy (E)	6,73	12 994	13 254	1,1	286,9	0,6	0,1	21,6	-0,3
Południowy									
Bydło ogółem	6,24	12 054	12 295	0,4	309,9	0,1	-4,4	100,0	-
bydło 8-12 m-cy (Z)	6,56	12 165	12 408	4,4	258,5	15,2	85,7	0,2	0,1
byki 12-24 m-ce (A)	6,81	12 777	13 033	0,0	346,3	-0,6	5,6	38,4	3,6
byki > 24 m-cy (B)	6,84	12 828	13 085	0,7	386,3	1,8	-14,9	5,4	-0,7
wolce > 12 m-cy (C)	--	--	--	--	--	--	--	--	--
krowy (D)	5,01	10 287	10 493	-0,2	275,1	-1,2	-6,7	33,0	-0,8
jałówki > 12 m-cy (E)	6,63	12 791	13 047	0,6	281,3	0,0	-13,0	23,0	-2,3
Północny									
Bydło ogółem	5,60	10 805	11 021	-0,1	308,1	-1,2	-17,9	100,0	-
bydło 8-12 m-cy (Z)	--	--	--	--	--	--	--	--	--
byki 12-24 m-ce (A)	6,47	12 134	12 377	-1,6	371,0	0,8	-20,8	16,7	-0,6
byki > 24 m-cy (B)	6,44	12 081	12 322	-2,5	414,6	1,8	-53,9	3,5	-2,7
wolce > 12 m-cy (C)	--	--	--	--	--	--	--	--	--
krowy (D)	4,84	9 935	10 134	0,6	286,3	-1,5	-19,8	60,6	-1,4
jałówki > 12 m-cy (E)	6,04	11 665	11 898	0,3	302,6	3,1	9,0	19,3	4,8

*- z uwagi na ustawowy obowiązek nieidentyfikowalności danych, ceny nie podano

** - z uwagi na brak porównywalności w obecnym tygodniu, danych nie podano

Makroregiony skupu bydła oraz sprzedaży wołowiny w czwartkach

Nazwa makroregionu	Województwa wchodzące w skład makroregionu
centralny	kujawsko-pomorskie, mazowieckie, łódzkie, wielkopolskie, lubuskie
południowy	lubelskie, małopolskie, podkarpackie, świętokrzyskie, dolnośląskie, opolskie, śląskie
północny	podlaskie, pomorskie, warmińsko-mazurskie, zachodnio-pomorskie

Wykorzystanie możliwe z dokładnym podaniem źródła

**Z i n t e g r o w a n y S y s t e m
R o l n i c z e j I n f o r m a c j i R y n k o w e j**

2. Ceny sprzedaży wołowiny w Polsce

Tablica 3. Średnie ceny sprzedaży netto (bez VAT) i struktura sprzedaży ćwierci wołowych w ubojniach bydła (kraj + UE).

TOWAR	CENA [zł/tona]		Zmiana tygodniowa ceny [%]	Struktura sprzedaży			Wielkość sprzedaży zmiana tyg. [%]
	20.09.2020	13.09.2020		20.09.2020	13.09.2020	Zmiana tygodniowa [%]	
POLSKA							
Ćwierci z buhajków do 2 lat - OGÓŁEM	12 946	13 092	-1,1	100,00	100,00	--	5,5
ćwierci przednie	10 074	9 928	1,5	13,14	9,05	45,2	53,2
ćwierci tylne	16 937	16 896	0,2	12,15	10,60	14,6	20,9
ćwierci kompensowane	12 803	12 947	-1,1	74,71	80,34	-7,0	-1,9
Ćwierci z krów rzeźnych - OGÓŁEM	10 839	10 908	-0,6	100,00	100,00	--	-14,6
ćwierci przednie	*	*	--	3,10	3,33	--	--
ćwierci tylne	16 553	15 400	7,5	7,80	11,30	-30,9	-41,0
ćwierci kompensowane	10 430	10 405	0,2	89,10	85,38	4,4	-10,9
CENTRALNY							
Ćwierci z buhajków do 2 lat - OGÓŁEM	12 882	12 979	-0,7	100,00	100,00	--	1,6
ćwierci przednie	*	11 025	--	2,73	1,75	--	--
ćwierci tylne	*	*	--	2,12	1,62	--	--
ćwierci kompensowane	12 877	12 959	-0,6	95,15	96,63	-1,5	0,0
Ćwierci z krów rzeźnych - OGÓŁEM	10 205	10 376	-1,6	100,00	100,00	--	-33,1
ćwierci przednie	--	--	--	0,00	0,00	--	--
ćwierci tylne	--	--	--	0,00	0,00	--	--
ćwierci kompensowane	10 205	10 376	-1,6	100,00	100,00	0,0	-33,1
PÓLUDNIOWY							
Ćwierci z buhajków do 2 lat - OGÓŁEM	12 991	13 171,9	-1,4	100,00	100,00	--	8,5
ćwierci przednie	9 963	9 790	1,8	26,01	18,45	41,0	52,9
ćwierci tylne	17 115	16 998	0,7	22,50	18,98	18,5	28,6
ćwierci kompensowane	12 719	13 008	-2,2	51,50	62,57	-17,7	-10,7
Ćwierci z krów rzeźnych - OGÓŁEM	11 445	11 815	-3,1	100,00	100,00	--	20,4
ćwierci przednie	6 208	*	--	1,80	0,72	--	--
ćwierci tylne	16 661	15 922	4,6	14,04	21,63	-35,1	-21,8
ćwierci kompensowane	10 687	10 723	-0,3	84,15	77,64	8,4	30,5
PÓLNOCNY							
Ćwierci z buhajków do 2 lat - OGÓŁEM	13 022	13 259	-1,8	100,00	100,00	--	10,2
ćwierci przednie	*	*	--	1,30	1,07	--	--
ćwierci tylne	*	*	--	9,39	14,55	--	--
ćwierci kompensowane	12 682	12 687	0,0	89,31	84,38	5,8	16,7
Ćwierci z krów rzeźnych - OGÓŁEM	10 733	10 816	-0,8	100,00	100,00	--	-22,4
ćwierci przednie	*	*	--	11,80	14,33	--	--
ćwierci tylne	*	*	--	9,14	21,84	--	--
ćwierci kompensowane	10 380	*	--	79,06	63,83	--	--

* - z uwagi na ustawowy obowiązek nieidentyfikowalności danych, ceny nie podano.

Makroregiony skupu bydła oraz sprzedaży wołowiny w ćwierciach

Nazwa makroregionu	Województwa wchodzące w skład makroregionu
centralny	kujawsko-pomorskie, mazowieckie, łódzkie, wielkopolskie, lubuskie
południowy	lubelskie, małopolskie, podkarpackie, świętokrzyskie, dolnośląskie, opolskie, śląskie
północny	podlaskie, pomorskie, warmińsko-mazurskie, zachodnio-pomorskie

Wykorzystanie możliwe z dokładnym podaniem źródła

**Zintegrowany System
Rolniczej Informacji Rynkowej**

Tablica 4. Średnie ceny sprzedaży netto (bez VAT) elementów mięsa wołowego (kraj+ UE) w okresie: 14-20.09.2020 r.

Makroregion	Cena sprzedaży [zł/tonę]		Tygodniowa zmiana ceny [%]	
	rostbef z/k	udziec b/k	rostbef z/k	udziec b/k
Ogółem kraj	29 608	21 130	1,3	-1,7
Południowo-zachodni	*	*	--	--
Wielkopolski	30 467	22 008	4,2	2,7
Północno-zachodni	*	*	--	--
Północno-wschodni	--	*	--	--
Mazowiecko-łódzki	*	19 075	--	-11,2
Kujawski	--	--	--	--
Wschodni-dolny	27 921	22 773	0,3	3,2
Południowo-środkowy	*	18 718	--	-2,1

* - z uwagi na ustawowy wymóg nieidentyfikowalności danych, ceny nie podano

3. Ceny bydła żywego³ w Polsce

3.1 Ceny cieląt i młodego bydła opasowego w handlu hurtowym

Tablica 5. Średnie ceny zakupu cieląt płci męskiej oraz młodego bydła opasowego

Kategoria bydła	Jednostka	Cena zakupu			Zmiana ceny	
		20.09.2020	13.09.2020	22.09.2019	tyg. [%]	roczna [%]
Byczki od 8 dni do 4 tygodni - typ mleczny	zł/szt	615,00	629,54	467,94	-2,3	31,4
Byczki od 8 dni do 4 tygodni - typ mięsny	zł/szt	871,35	864,00	844,24	0,9	3,2
Młode bydło opasowe 6-12 m-cy	zł/kg w.ż.	--	--	--	--	--

* - prezentowane ceny są cenami netto (bez VAT)

nld - niewystarczająca liczba danych do prezentacji

³ - W handlu hurtowym bydlęciem żywym badane ceny byczków od 8 dni do 4 tygodni dotyczą cieląt przeznaczonych do dalszego chowu pochodzących od bydła ras mlecznych w przypadku typu mlecznego oraz od bydła ras mięsnych, ogólnoużytkowych i krzyżówek z rasami mięsnymi w przypadku typu mięsnego

- W handlu targowiskowym monitorowane są występujące na tym rynku kategorie bydła

Wykorzystanie możliwe z dokładnym podaniem źródła

**Z i n t e g r o w a n y S y s t e m
R o l n i c z e j I n f o r m a c j i R y n k o w e j**

3.2 Ceny bydła na targowiskach

Tablica 6. Średnie krajowe ceny bydła uzyskane w transakcjach targowiskowych

Kategoria informacji	Tydzień		Zmiana
	2020.09.18	2020.09.11	tygodniowa [%]
<u>cielęta 60-100 kg</u>			
cena min. w zł/kg	12,65	12,50	1,2
cena max. w zł/kg	17,00	12,75	33,3
cena średnia w zł/kg	14,13	12,63	11,9
szacunkowa podaż w szt	160	98	63,3
szacunkowa sprzedaż w szt	100	72	38,9
wsk. warunków atmosferycznych *	2,7	3,0	-11,0
<u>młode bydło opasowe</u>			
cena min. w zł/kg	7,0	7,00	0,0
cena max. w zł/kg	11,0	7,25	51,7
cena średnia w zł/kg	8,37	7,12	17,6
szacunkowa podaż w szt	111	108	2,8
szacunkowa sprzedaż w szt	85	83	2,4
wsk. warunków atmosferycznych *	2,7	3,0	-11,0
<u>krowy wybrakowane</u>			
cena min. w zł/kg	4,5	4,00	12,5
cena max. w zł/kg	4,5	4,50	0,0
cena średnia w zł/kg	4,50	4,33	3,9
szacunkowa podaż w szt	55	70	-21,4
szacunkowa sprzedaż w szt	44	54	-18,5
wsk. warunków atmosferycznych *	3,0	3,0	0,0

** - wsk. war. atmosferycznych zawiera się między liczbą 1 a 3 i jest średnią arytmetyczną z zanotowanych na targowiskach w dniu badań, jednego z trzech stopni pogody: 1-zła, 2-przeciętna i 3-dobra.

* - z uwagi na ustawowy wymóg nieidentyfikowalności danych, ceny nie podano

Metodyka badań targowiskowych

Notowania cen bydła na targowiskach realizowane są w 13 województwach w kraju (oprócz⁴: lubuskiego, opolskiego i zachodnio-pomorskiego) na maksymalnie 90 reprezentatywnych targowiskach.

Pod pojęciem targowisko rozumiany jest zorganizowany rynek lokalny, którego dominującymi uczestnikami są okoliczni producenci rolni.

Prezentowane ceny są cenami średnimi arytmetycznymi obliczanymi z odnotowanej liczby zawartych transakcji, tylko dla bydła w określonym wieku i przedziale wagowym:

1. cielęta do chowu lub na rzeź o wadze 60 – 100 kg, zarówno buhajki jak i jałówki,
2. młode bydło opasowe od 6 do 12 miesięcy,
3. krowy wybrakowane po selekcji i starsze powyżej 6 lat

Zestawienie cen dotyczy ostatniego tygodnia, natomiast na poszczególnych targowiskach badania cen dokonywane są raz w tygodniu, raz na dwa tygodnie lub raz w miesiącu (w zwyczajowo przyjęty dzień targowy lub w jeden z kilku dni targowych).

Obroty na tych rynkach mają charakter lokalny.

Notowań cen dokonują pracownicy Ośrodków Doradztwa Rolniczego

Uwaga:

Analiza handlu zagranicznego za okres I-VI 2020r. (dane wstępne) **oraz uboje bydła w okresie: styczeń - maj 2020 r. są zamieszczone w wersji EXCEL biuletynu.**

Biuletyn „*Rynek wołowiny i cielęciny*” ukazuje się w każdy czwartek.

Informacje zamieszczane w tym biuletynie przekazywane są przez współpracujące z nami podmioty na podstawie Ustawy o badaniach rynkowych z dn. 30 marca 2001r.

Wydawca:

Ministerstwo Rolnictwa i Rozwoju Wsi,
Departament Przetwórstwa i Rynków Rolnych
ul. Wspólna 30, 00-930 Warszawa,
tel. (022) 623-16-33, fax (022) 623-27-06

Internet: <http://www.minrol.gov.pl>, E-mail: biuletyn@minrol.gov.pl

Autor: Anna Pankiewicz tel. (022) 623-16-33 E-mail: Anna.Pankiewicz@minrol.gov.pl

⁴ w w/w województwach bydło w handlu targowiskowym nie występuje bądź ma charakter incydentalny