



POLSKI ZWIĄZEK MOTOROWY

Członek Międzynarodowych Federacji FIA, FIM, AIT, FICC, UEM

PZM Holding Sp. z o.o.

BIURO CERTYFIKOWANYCH RZECZOZNAWCÓW TECHNIKI SAMOCHODOWEJ,
RUCHU DROGOWEGO, MASZYN I URZADZEŃ

01-460 Warszawa, ul. Górczewska 228F; tel. 22 385 85 85, 22 385 85 61; fax 22 385 85 65; email: holding@pzm.pl

00367

WYCENA Nr: 1300/12/2023

z dnia: 2023/12/12

Wykonawca wyceny : mgr inż. Maciej Kosil RS0001324

Właściciel: Polska Wytwórnia Papierów Wartościowych S.A.

Adres: ul. Sanguszki 1, 00-222 Warszawa

Zadanie: Określenie wartości rynkowej pojazdu

DANE IDENTYFIKACYJNE POJAZDU

Dane: [O] XII-2023

Marka: OPEL

Rok produkcji: 2016

Model: Corsa E 1.4 MR 14 E6

Wersja: Enjoy

Nr rejestracyjny: WI419FM

Rodzaj pojazdu: Samochód osobowy

VIN: WOLOXEP68H4074600

Nr INFO-EKSPERT	028-05539
Wskazanie drogomierza	82743 km
Okres eksploatacji pojazdu (16/05/15-23/12/12)	91 mies.
Kolor powłoki lakierowej, (rodzaj lakieru)	BIAŁY
Dop. masa całkowita	1605 kg
Rodzaj nadwozia	hatchback 5 drzwiowy
Jednostka napędowa	z zapłonem iskrowym (wtrysk)
Pojemność / Moc silnika	1398 ccm / 66kW (90KM)
Doładowanie	Turbosp. z chłodn. powietrza
Liczba cylindrów / Układ cylindrów / Liczba zaworów	4 / rzędowy / 16
Rodzaj skrzyni biegów	manualna
Rodzaj napędu	przedni (4x2)

WYPOSAŻENIE STANDARDOWE (2016.10-2016.12)

Lp.	Nazwa elementu wyposażenia	Lp.	Nazwa elementu wyposażenia
1	* Czujniki parkowania - tył	11	System elektronicznej kontroli toru jazdy ESP
2	Fotel kierowcy z regulacją wysokości	12	System kontroli ciśnienia w oponach
3	Klimatyzacja	13	System kontroli trakcji TC
4	Kolumna kierownicy regulowana	14	System ułatwiający ruszanie na wzniesieniu HSA
5	Kurtyny powietrzne boczne	15	Szyby przednie regulowane elektrycznie
6	Lusterka zewnętrzne regulowane elektrycznie	16	Światła do jazdy dziennej
7	Lusterka zewnętrzne w kolorze nadwozia	17	Tarcze kół stalowe 15"
8	Poduszka powietrzna kierowcy	18	Wspomaganie układu kierowniczego z trybem City
9	Poduszka powietrzna pasażera	19	Zamek centralny zdalnie sterowany
10	Poduszki powietrzne boczne		
Lp.	Nazwa pakietu / elementu pakietu wyposażenia standardowego		
1	Radioodtwarzacz R 3.0		
	Radioodtwarzacz CD		
	Głośniki 4 szt.		
	Złącze "AUX"		

OPISY DOTYCZĄCE POJAZDU

NADWOZIE:

Stan adekwatny do wieku i przebiegu pojazdu. Liczne zarysowania powłoki lakierowej. Pojazd firmowy intensywnie eksploatowany. W dniu oględzin nadwozie zabrudzone ze względu na panujące warunki atmosferyczne.

1. Klamka drzwi przednich lewych - zarysowna, uszkodzona.

OSPRZĘT I WYPOSAŻENIE POJAZDU:

1. Wnętrze pojazdu zaniedbane, poszycia tapicerskie zabrudzone.
2. Reflektory przednie zaparowane. Wilgoć w ich wnętrzu.

SILNIK I UKŁAD JEZDNY POJAZDU:

Pojazd podczas oględzin, czasowo wyłączony z eksploatacji firmowej ze względu na usterkę silnika:

1. Nieszczelność głowicy, przenikanie płynu chłodniczego do komory spalania według dokumentu diagnozy otrzymanego od Kierownika Działu transportu.

Dodatkowo:

2. Wyciek oleju w okolicach wybieraka skrzyni biegów.

KOREKTY

WARTOŚĆ BAZOWA BRUTTO (91 mies.)	33 200 PLN
KOREKTA ZA PRZEBIEG	1 394 PLN
<i>Korekta uwzględnia wpływ przebiegu pojazdu na jego wartość. Wartość bazowa została określona dla przebiegu normalnego 109 000 km. Zweryfikowany przebieg wycenianego pojazdu jest mniejszy od normalnego o - 26 257 km. Powoduje to zastosowanie korekty wartości w wysokości 4,20%.</i>	
KOREKTY RÓŻNE	- 9 129 PLN

W tym:

	[%]	Wart. [PLN]
Stan utrzymania i dbałość o pojazd	-5,0	-1 729
<i>Stan utrzymania i dbałość o pojazd mogą mieć wpływ na wartość rynkową pojazdu w przypadku, gdy stan wycenianego pojazdu istotnie odbiega od dobrego, odpowiedniego dla danego okresu eksploatacji i przebiegu. Świadczy o nadprzeciętnie dobrym stanie świadczącym o wyjątkowej dbałości o pojazd może stanowić podstawę korekty dodatniej wartości, stan gorszy od typowego dobrego - podstawę do korekty ujemnej. W pojeździe stwierdzono: zabrudzenie tapicerki siedzeń nadwozia, zabrudzone wykładziny wnętrza nadwozia, liczne zarysowania powłoki lakierowej nadwozia, liczne odpryski powłoki lakierowej poszycia nadwozia.</i>		
Konieczne naprawy pojazdu	-5,8	-2 000
<i>Konieczność wykonania naprawy wycenianego pojazdu jest podstawą do obniżenia jego wartości w stosunku do wartości pojazdu sprawnego. O wielkości korekty decyduje koszt naprawy przywracającej pojazd do stanu technicznego odpowiedniego do okresu użytkowania pojazdu, jego przebiegu i ogólnego stanu technicznego. według opisu powłoki lakierowej</i>		
Usunięcie okleiny reklamowej	-1,2	- 400
Naprawa konieczna (szcuknowo)	-14,4	-5 000
<i>Szacunkowy koszt naprawy usunięcia nieszczelności głowicy. Całkowity koszt możliwe do oszacowania podczas naprawy po demontarzu elementów silnika.</i>		

- Wartość rynkowa brutto wyżej zidentyfikowanego pojazdu, określona na dzień wykonania opinii wynosi:

25500 PLN

(słownie: dwadzieścia pięć tysięcy pięćset złotych)

w tym VAT (23,0%) 4768,29 PLN

Wartość określono na podstawie:

- notowań wartości rynkowych z bazy pojazdów "Komputerowego Systemu INFO-EKSPERT" na XII-2023 zaakceptowanych przez wykonawcę opinii,
- korekt mających wpływ na wartość pojazdu.

1. Wydając niniejszy dokument Rzecznawca zastrzega, iż nie bierze odpowiedzialności za wady ukryte pojazdu i takie, których stwierdzenie wymaga zastosowania dodatkowych specjalistycznych pomiarów lub warsztatowych badań stanowiskowych głównych zespołów, podzespołów i układów (w tym badań związanych z pomiarem geometrii układu zaieszenia lub pomiarem punktów bazowych karoserii po jej naprawie powypadkowej), o ile nie zostały one przez Zleceniodawcę zamówione.

2. Od niniejszej Oceny Zleceniodawcy przysługuje prawo odwołania się do Prezesa PZM Holding Sp. z o. o.



mgr inż. Maciej Kosil
rzecznawca samochodowy

RS 0001324 nr. identyfikacyjny Listy Ministerstwa Infrastruktury
Certyfikat CCR PZM nr. 484 z dnia 01.07.2010 r.

Warszawa dnia

12.12.2023

wycenę sporządził certf, rzeczoznawca
pieczęć i podpis

DOKUMENTACJA FOTOGRAFICZNA

do wyceny nr: 1300/12/2023

z dnia: 2023/12/12

DANE IDENTYFIKACYJNE POJAZDU

Dane: [O] XII-2023

Marka: OPEL

Rok produkcji: 2016

Model: Corsa E 1.4 MR`14 E6

Wersja: Enjoy

Nr rejestracyjny: WI419FM

Rodzaj pojazdu: Samochód osobowy



IMG_3034



IMG_3036



IMG_3045



IMG_3050



IMG_3038



IMG_3043



IMG_3052



IMG_3053



IMG_3056



IMG_3057



IMG_3058



IMG_3059



IMG_3060



IMG_3061



IMG_3062



IMG_3063

POLSKI ZWIĄZEK MOTOROWY
BIURO HOLDING S.P. z o.o.
BIURO CERTYFIKACYJNE
SPECJALISTÓW SAMOCHODOWYCH
01-461 Warszawa, ul. Górczewska 228f
tel. 85-85-85-85 fax 85-85-85-85



IMG_3064



IMG_3065



IMG_3066



IMG_3067



IMG_3068



IMG_3070

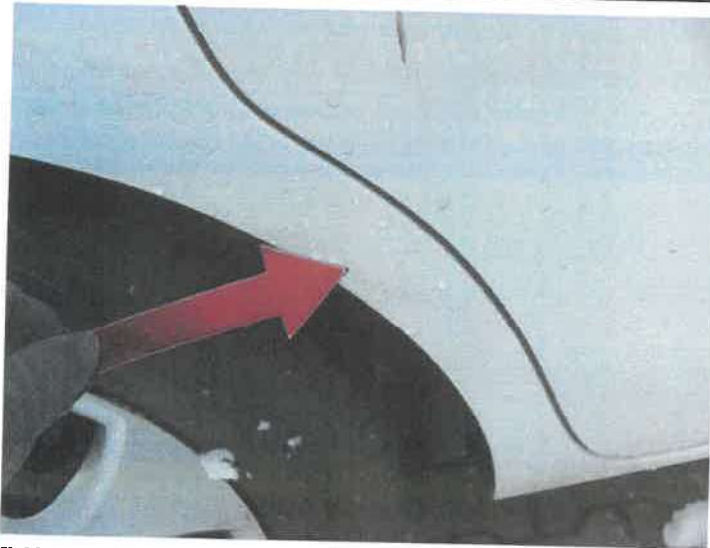

IMG_3071



IMG_3072



IMG_3073



IMG_3076



IMG_3077

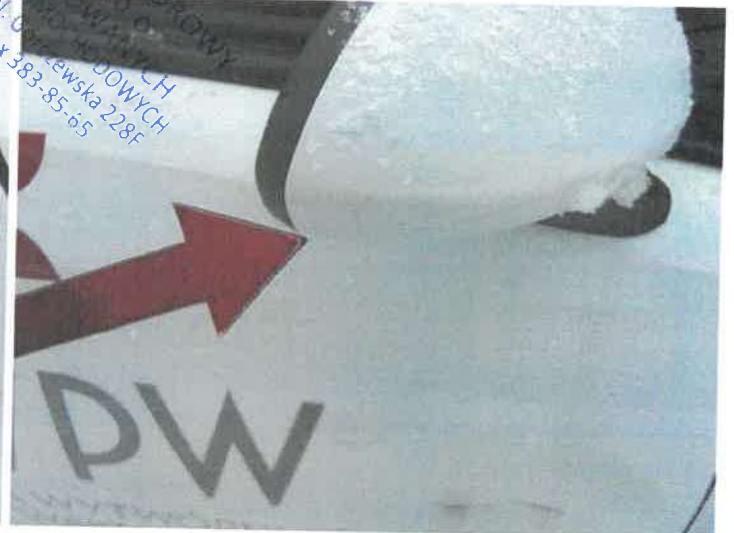

IMG_3078

Wykonawca wyceny : mgr inż. Maciej Kosil RS0001324

Właściciel: Polska Wytwórnia Papierów Wartościowych S.A.

Adres: ul. Sanguszki 1, 00-222 Warszawa

Zadanie: Określenie wartości rynkowej pojazdu

DANE IDENTYFIKACYJNE POJAZDU

Dane: [O] XII-2023

Marka: OPEL

Rok produkcji: 2016

Model: Corsa E 1.4 MR`14 E6

Wersja: Enjoy

Nr rejestracyjny: W1419FM

Rodzaj pojazdu: Samochód osobowy

OPIS POWŁOKI LAKIEROWEJ

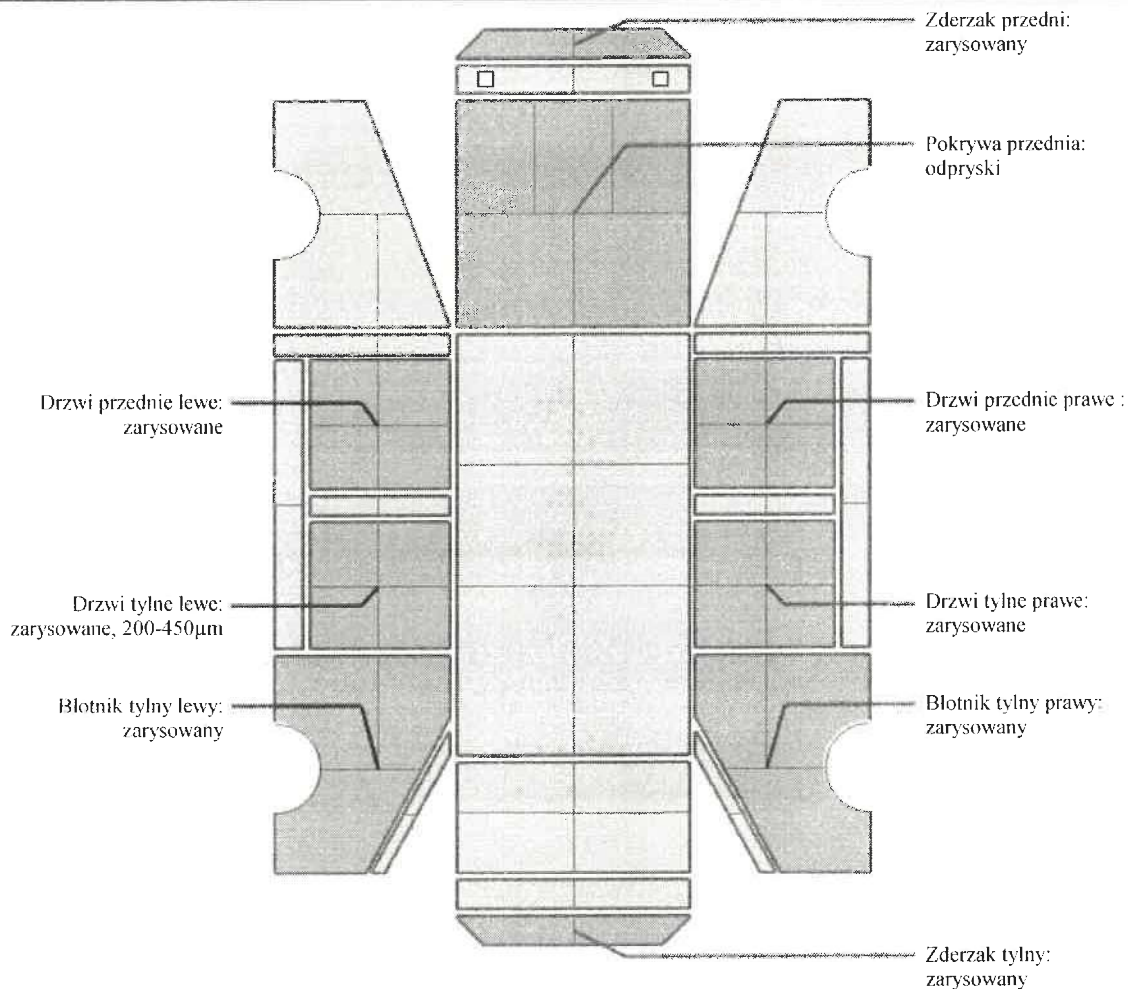

INFORMACJE DODATKOWE

Grubość powłoki lakierowej: 110-130µm

