

Meldunki epidemiologiczne

Zachorowania i podejrzenia zachorowań na grypę w Małopolsce

Sekcja Budżetu Zadaniowego, Planowania i Analiz – Wojewódzka Stacja Sanitarno-Epidemiologiczna w Krakowie

Rok: 2021

Miesiąc: marzec

Numer: 3A (9)

Okres: 1-7 marca

Analiza za okres od 1 do 7 marca 2021 r.

Zachorowania i podejrzenia zachorowań na grypę w okresie od 1 do 7 marca 2021 r. wg wieku i powiatów

Powiat	Ogółem			Wiek (ukończone lata)							
	liczba	zapadalność ¹⁾	wzrost /spadek zapadalności ^{2,3)}	0-4		5-14		15-64		65+	
				liczba	zapadalność ¹⁾	liczba	zapadalność ¹⁾	liczba	zapadalność ¹⁾	liczba	zapadalność ¹⁾
MAŁOPOLSKA	3 770	15,78	0,27	1 042	80,02	682	26,66	1 679	10,55	367	8,90
bocheński	432	57,66	1,60	124	281,72	64	71,33	201	40,25	43	37,04
brzeski	318	48,78	34,82	56	164,04	33	45,04	172	38,93	57	55,53
chrzanowski	31	3,57	-9,85	3	7,94	1	1,22	27	4,68	0	0,00
dąbrowski	65	15,70	-15,30	20	97,81	15	36,17	28	9,80	2	3,02
gorlicki	14	1,84	-3,37	0	0,00	0	0,00	12	2,36	2	1,56
m. Kraków	358	6,55	1,02	86	26,80	48	9,58	204	5,76	20	1,82
krakowski	161	8,20	-7,96	23	22,07	11	4,89	102	7,74	25	7,93
limanowski	10	1,08	-5,48	6	9,94	0	0,00	3	0,48	1	0,81
miechowski	257	75,41	1,12	42	268,58	43	128,92	130	58,80	42	59,36
myślenicki	201	22,46	-1,53	74	136,44	46	42,30	75	12,37	6	4,77
Nowy Sącz i nowosądecki	43	2,04	-1,39	14	11,10	8	3,16	18	1,27	3	0,98
nowotarski	68	5,06	1,68	28	38,76	16	10,49	17	1,86	7	3,39
olkuski	192	24,73	-46,05	41	122,41	25	33,37	100	19,56	26	16,59
oświęcimski	0	0,00	0,00	0	0,00	0	0,00	0	0,00	0	0,00
proszowicki	218	72,16	6,90	41	281,59	49	160,88	97	48,06	31	56,08
suski	59	10,01	-51,35	20	63,70	14	20,89	23	5,81	2	2,10
Tarnów i tarnowski	971	44,80	28,33	363	351,48	232	105,01	321	21,95	55	14,44
wadowicki	116	10,36	3,17	36	58,75	33	26,17	37	4,91	10	5,57
wielicki	187	20,55	20,55	46	85,11	22	19,68	85	13,91	34	25,57
tatrzański	69	14,47	-6,33	19	76,85	22	42,55	27	8,51	1	1,20

ZAPADALNOŚĆ¹⁾
W OKRESIE OD 1 DO 7 MARCA
2021 R. ORAZ
W POPRZEDNIM OKRESIE
SPRAWOZDAWCZYM³⁾
WG WIEKU

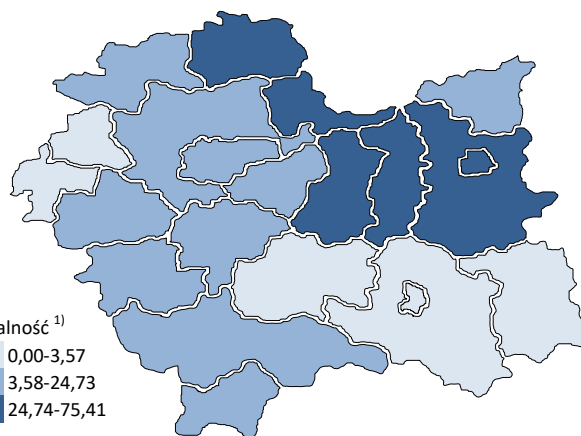
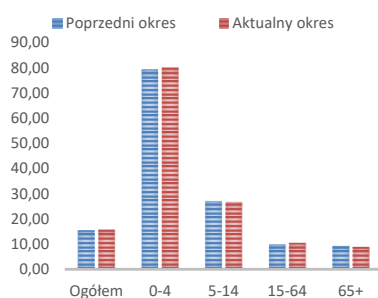

Objaśnienia:

- 1) Przeciętna dzienna zapadalność na 100 tys. ludności wg stanu w dniu 30 czerwca 2020 r.
- 2) Różnica w stosunku do poprzedniego okresu sprawozdawczego.
- 3) Okres od 23 do 28 lutego 2021 r.

Zapadalność ¹⁾ na grypę i podejrzenia grypy w sezonie epidemicznym 2020/2021 w porównaniu z poprzednimi sezonami wg okresowych meldunków

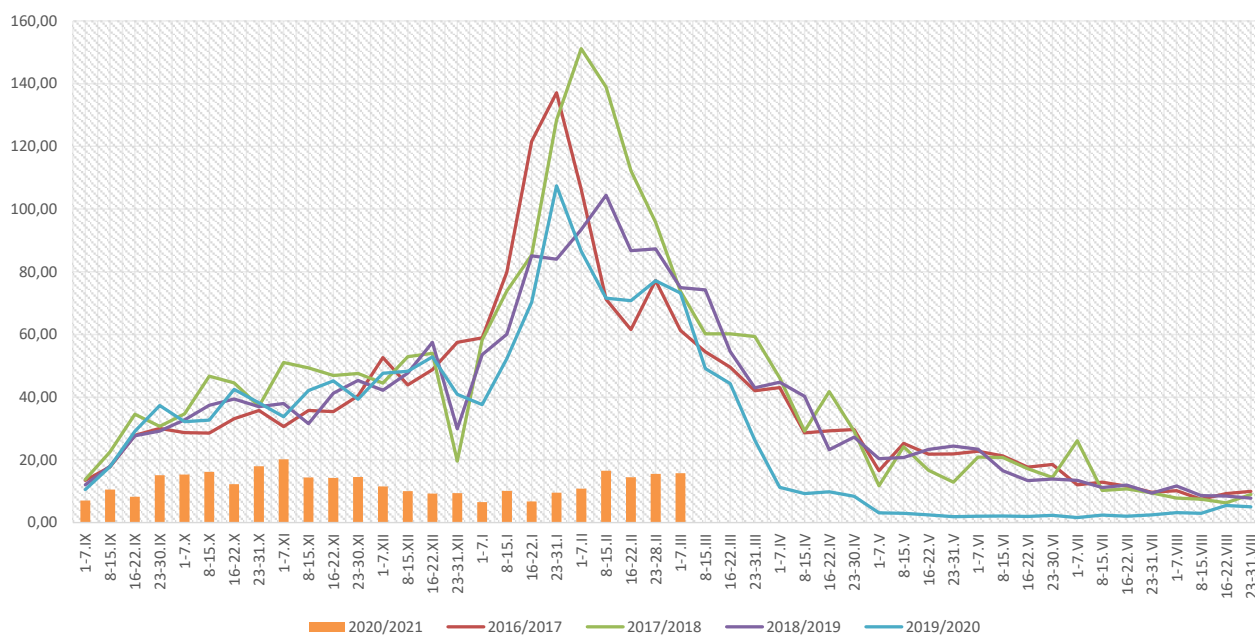

Zapadalność ¹⁾ na grypę i podejrzenia grypy w okresie od 8 marca 2020 r. do 7 marca 2021 r. wg wieku i okresowych meldunków

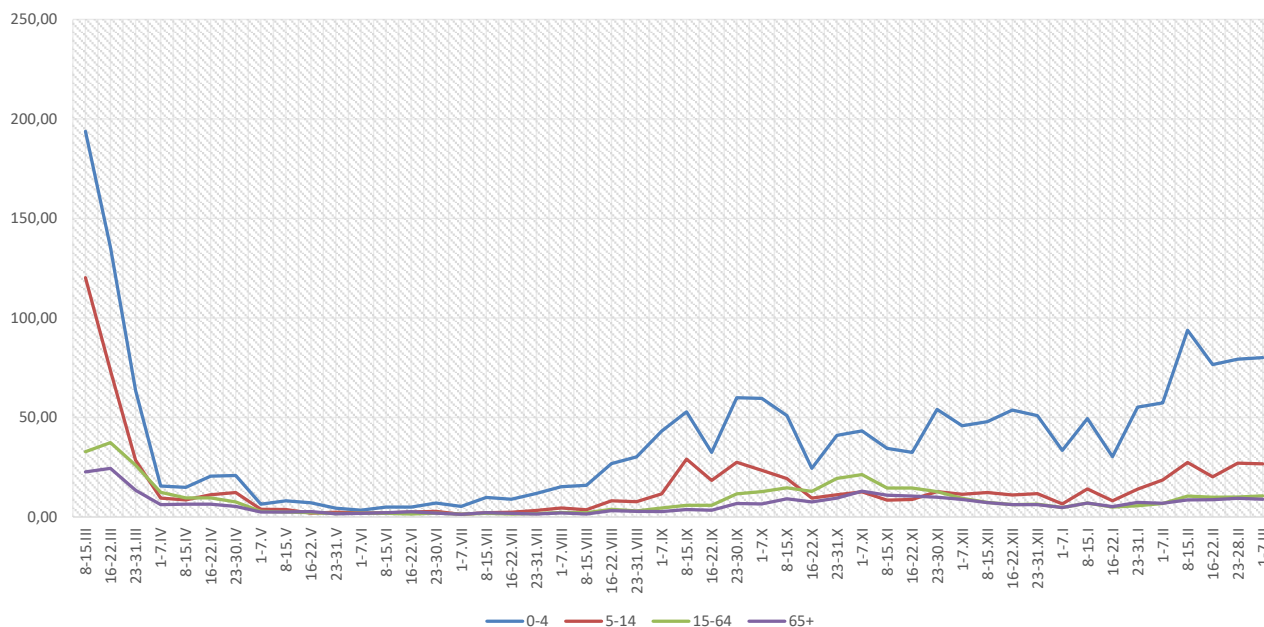

Objaśnienia:

1) Przeciętna dzienna zapadalność na 100 tys. ludności, przy czym ludność wg stanu w dniu:

- 30 czerwca 2019 r. dla meldunków z okresu do 30 września 2020 r.,
- 31 grudnia 2019 r. dla meldunków z okresu od 1 października 2020 r. do 31 grudnia 2020 r.,
- 30 czerwca 2020 r. dla meldunków z okresu od 1 stycznia 2021 r.

Zachorowania i podejrzenia zachorowań na gripę w sezonie epidemicznym 2020/2021 w porównaniu z poprzednimi sezonami wg okresowych meldunków

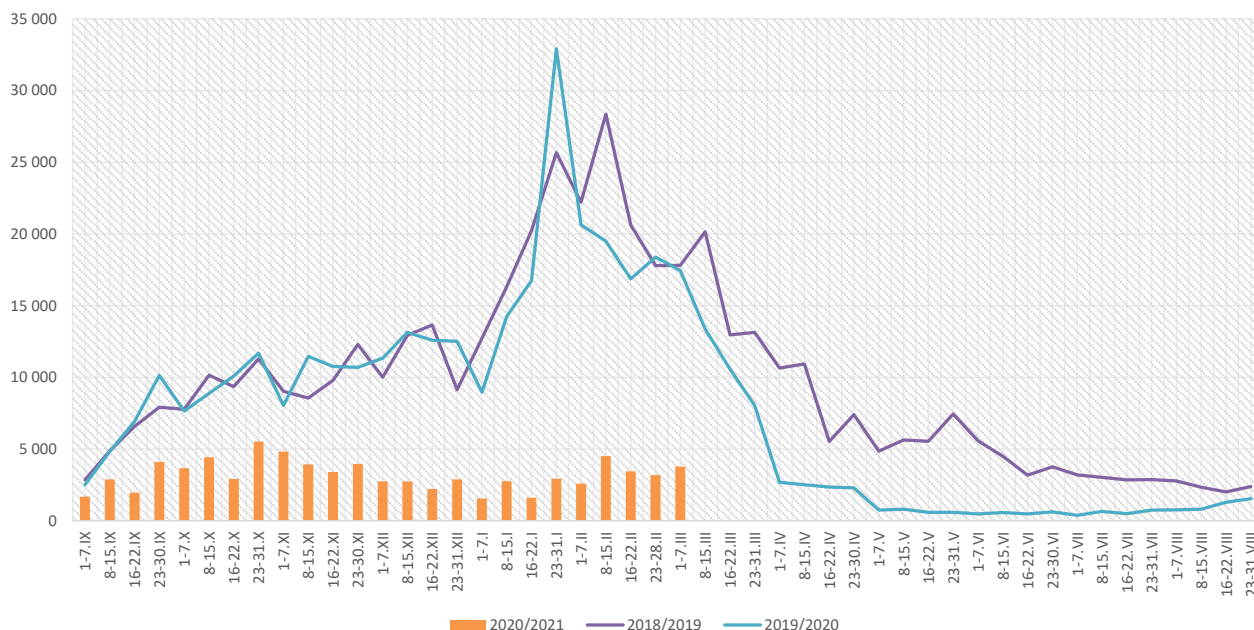

Skierowani do szpitala z powodu grypy lub podejrzenia grypy w okresie od 1 do 7 marca 2021 r. wg przyczyn i powiatów								
Powiat	Ogółem		Przyczyny skierowania do szpitala ¹⁾					
			objawy ze strony układu krążenia		objawy ze strony układu oddechowego		inne przyczyny	
	liczba	% ²⁾	liczba	% ³⁾	liczba	% ³⁾	liczba	% ³⁾
MAŁOPOLSKA	7	0,19%	0	0,0%	6	85,7%	1	14,3%
bocheński	4	0,93%			4	100,0%		
brzeski								
chrzanowski								
dąbrowski	1	1,54%			1	100,0%		
gorlicki								
m. Kraków								
krakowski								
limanowski								
miechowski								
myślenicki	1	0,50%			1	100,0%		
Nowy Sącz i nowosądecki								
nowotarski								
olkuski								
oświęcimski								
proszowicki	1	0,46%					1	100,0%
suski								
Tarnów i tarnowski								
wadowicki								
wielicki								
tatrzański								

Objaśnienia:

- 1) Jedna osoba może być wykazana w kilku rubrykach.
- 2) W stosunku do ogółu zgłoszonych zachorowań i podejrzeń zachorowań na gripę.
- 3) W stosunku do ogółu osób skierowanych do szpitala z powodu grypy lub podejrzenia grypy.

**Zgony z powodu grypy i podejrzeń grypy w okresie
od 1 do 7 marca 2021 r. wg wieku i powiatów**

Powiat	Ogółem	Wiek (ukończone lata)			
		0-4	5-14	15-64	65+
MAŁOPOLSKA	-	-	-	-	-
bocheński	-	-	-	-	-
brzeski	-	-	-	-	-
chrzanowski	-	-	-	-	-
dąbrowski	-	-	-	-	-
gorlicki	-	-	-	-	-
m. Kraków	-	-	-	-	-
krakowski	-	-	-	-	-
limanowski	-	-	-	-	-
miechowski	-	-	-	-	-
myślenicki	-	-	-	-	-
Nowy Sącz i nowosądecki	-	-	-	-	-
nowotarski	-	-	-	-	-
olkuski	-	-	-	-	-
oświęcimski	-	-	-	-	-
proszowicki	-	-	-	-	-
suski	-	-	-	-	-
Tarnów i tarnowski	-	-	-	-	-
wadowicki	-	-	-	-	-
wielicki	-	-	-	-	-
tatrzański	-	-	-	-	-

Źródła danych:

Liczby zachorowań, podejrzeń zachorowań oraz zgonów: Dane z okresowych, zbiorczych „Meldunków o zachorowaniach i podejrzaniach zachorowań na grypę”, nadsyłanych do powiatowych stacji sanitarno-epidemiologicznych przez wszystkie jednostki ochrony zdrowia, do których zgłosili się chorzy, oraz dane ze zgłoszeń zgonów nadsyłanych do powiatowych i/lub wojewódzkich stacji sanitarno-epidemiologicznych przez lekarzy, przesyłane przez wojewódzkie stacje sanitarno-epidemiologiczne w formie zagregowanej do Zakładu Epidemiologii NIZP-PZH.

W "Meldunkach" - zgodnie z definicją grypy przyjętą na potrzeby nadzoru nad chorobami zakaźnymi w krajach Unii Europejskiej (Dz.U. L 262 z 27.9.2012) - wykazuje się grypę (rozpoznaną klinicznie i/lub laboratoryjnie) oraz wszystkie rozpoznane klinicznie zachorowania grypopodobne i ostre zakażenia dróg oddechowych spełniające kryteria definicji.

Analiza za okres od 1 stycznia do 7 marca 2021 r.

Zachorowania i podejrzenia zachorowań na gripę w okresie od 1 stycznia do 7 marca 2021 r. wg wieku i powiatów

Powiat	Ogółem		Wiek (ukończone lata)							
			0-4		5-14		15-64		65+	
	liczba	zapadalność ¹⁾	liczba	zapadalność ¹⁾	liczba	zapadalność ¹⁾	liczba	zapadalność ¹⁾	liczba	zapadalność ¹⁾
MAŁOPOLSKA	26 338	11,69	7 555	61,53	4 315	17,89	11 589	7,72	2 879	7,41
bocheński	3 274	46,35	1 015	244,57	462	54,61	1 481	31,46	316	28,87
brzeski	1 136	18,48	276	85,75	161	23,30	547	13,13	152	15,71
chrzanowski	306	3,73	58	16,29	41	5,29	187	3,44	20	1,23
dąbrowski	785	20,11	209	108,41	153	39,13	328	12,17	95	15,20
gorlicki	219	3,05	41	11,27	21	2,61	120	2,50	37	3,07
m. Kraków	3 624	7,03	1 332	44,03	524	11,09	1 574	4,71	194	1,87
krakowski	1 280	6,92	286	29,11	176	8,29	675	5,43	143	4,81
limanowski	139	1,60	65	11,42	38	3,38	23	0,39	13	1,11
miechowski	1 956	60,87	329	223,14	279	88,72	1 033	49,56	315	47,22
myślenicki	1 544	18,29	612	119,68	240	23,41	585	10,23	107	9,03
Nowy Sącz i nowosądecki	392	1,97	112	9,42	76	3,18	180	1,35	24	0,83
nowotarski	476	3,76	196	28,78	101	7,03	121	1,41	58	2,98
olkuski	1 689	23,08	559	177,01	278	39,35	711	14,75	141	9,54
oświęcimski	2	0,02	0	0,00	0	0,00	2	0,03	0	0,00
proszowicki	1 716	60,24	405	295,02	383	133,37	717	37,68	211	40,48
suski	1 557	28,02	221	74,66	206	32,60	753	20,19	377	41,92
Tarnów i tarnowski	3 493	17,09	1 115	114,50	764	36,68	1 337	9,70	277	7,71
wadowicki	863	8,17	244	42,23	183	15,39	306	4,31	130	7,68
wielicki	1 391	16,21	334	65,54	141	13,38	694	12,04	222	17,71
tatrzański	496	11,03	146	62,63	88	18,05	215	7,19	47	5,99

ZAPADALNOŚĆ¹⁾
W OKRESIE OD 1 STYCZNIA
DO 7 MARCA 2021 R.
ORAZ W ANALOGICZNYM
OKRESIE ROKU
POPRZEDNIEGO WG WIEKU

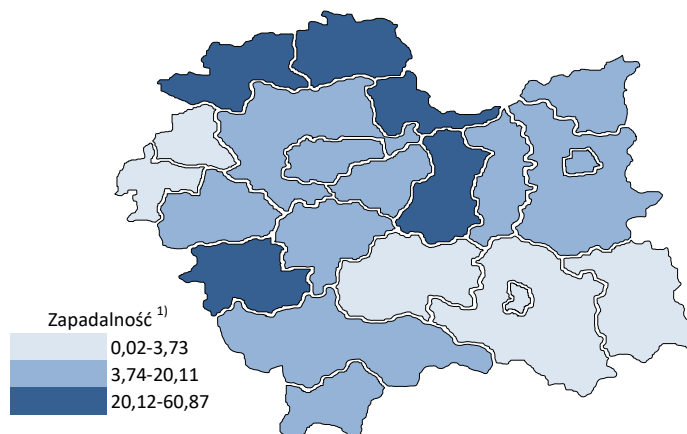
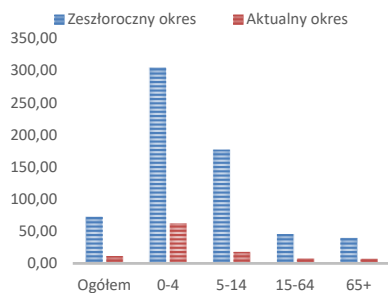

Objaśnienia:

1) Przeciętna dzienna zapadalność na 100 tys. ludności wg stanu w dniu 30 czerwca 2020 r.

Zapadalność ¹⁾ na grypę i podejrzenia grypy w roku 2021 narastająco w porównaniu z poprzednimi latami

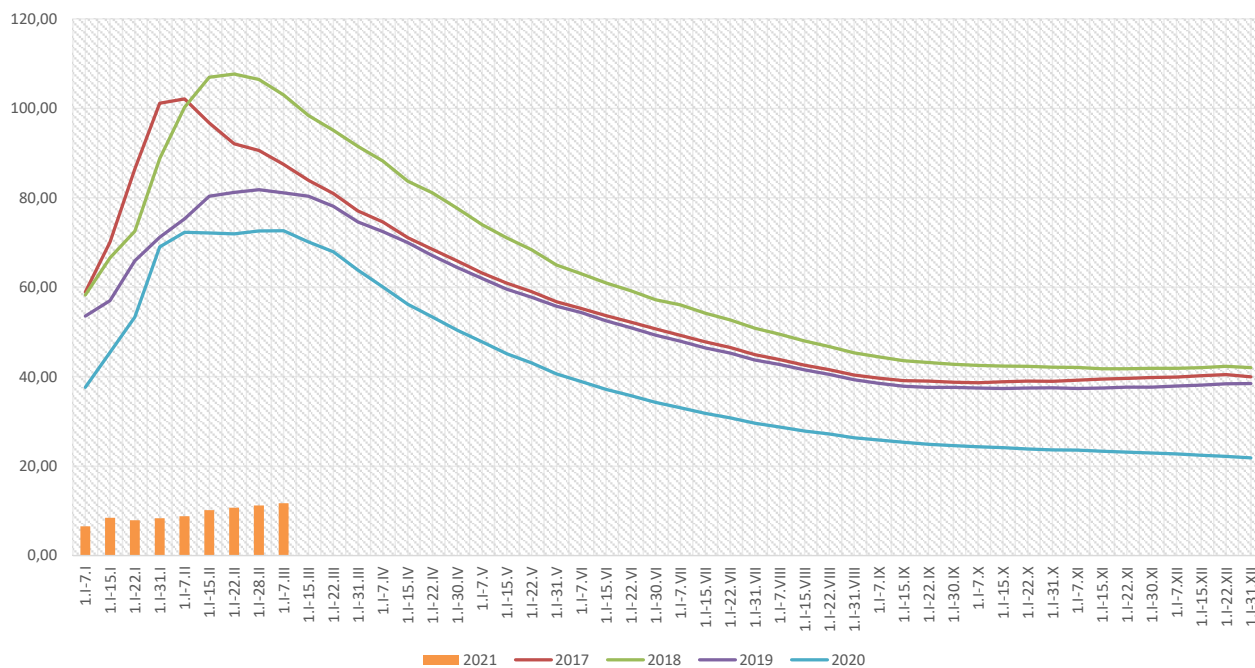

Zapadalność ¹⁾ na grypę i podejrzenia grypy w roku 2021 narastająco wg wieku

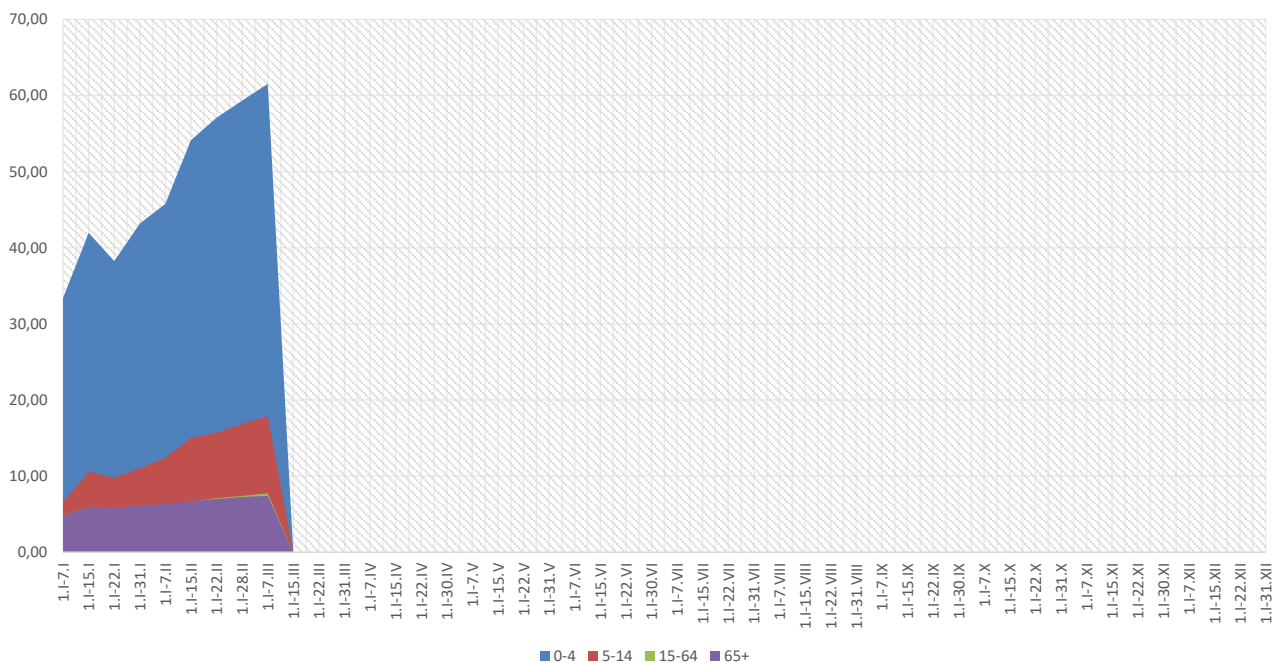

Objaśnienia:

1) Przeciętna dzienna zapadalność na 100 tys. ludności wg stanu w dniu 30 czerwca 2020 r.

Zachorowania i podejrzenia zachorowań na gripę w roku 2021 narastająco w porównaniu z poprzednimi latami

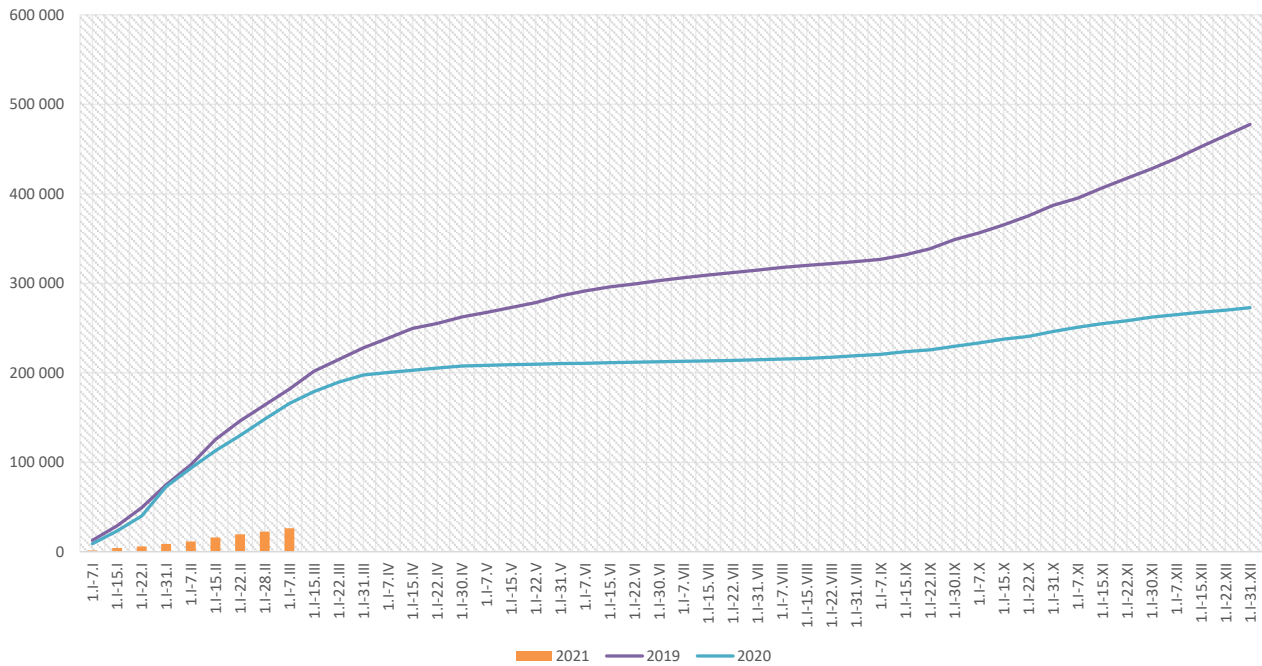

Skierowani do szpitala z powodu grypy lub podejrzenia grypy w okresie od 1 stycznia do 7 marca 2021 r. wg przyczyn i powiatów								
Powiat	Ogółem		Przyczyny skierowania do szpitala ¹⁾					
			objawy ze strony układu krążenia		objawy ze strony układu oddechowego		inne przyczyny	
	liczba	% ²⁾	liczba	% ³⁾	liczba	% ³⁾	liczba	% ³⁾
MAŁOPOLSKA	36	0,14%	0	0,0%	27	75,0%	9	25,0%
bocheński	10	0,31%			10	100,0%		
brzeski								
chrzanowski								
dąbrowski	1	0,13%			1	100,0%		
gorlicki								
m. Kraków	2	0,06%			1	50,0%	1	50,0%
krakowski	4	0,31%			4	100,0%		
limanowski								
miechowski								
myślenicki	2	0,13%			2	100,0%		
Nowy Sącz i nowosądecki								
nowotarski								
olkuski								
oświęcimski								
proszowicki	6	0,35%			3	50,0%	3	50,0%
suski								
Tarnów i tarnowski	2	0,06%					2	100,0%
wadowicki	5	0,58%			5	100,0%		
wielicki	4	0,29%			1	25,0%	3	75,0%
tatrzański								

Objaśnienia:

- 1) Jedna osoba może być wykazana w kilku rubrykach.
- 2) W stosunku do ogółu zgłoszonych zachorowań i podejrzeń zachorowań na gripę.
- 3) W stosunku do ogółu osób skierowanych do szpitala z powodu grypy lub podejrzenia grypy.

Zgony z powodu grypy i podejrzeń grypy w okresie od 1 stycznia do 7 marca 2021 r. wg wieku i powiatów					
Powiat	Ogółem	Wiek (ukończone lata)			
		0-4	5-14	15-64	65+
MAŁOPOLSKA	-	-	-	-	-
bocheński	-	-	-	-	-
brzeski	-	-	-	-	-
chrzanowski	-	-	-	-	-
dąbrowski	-	-	-	-	-
gorlicki	-	-	-	-	-
m. Kraków	-	-	-	-	-
krakowski	-	-	-	-	-
limanowski	-	-	-	-	-
miechowski	-	-	-	-	-
myślenicki	-	-	-	-	-
Nowy Sącz i nowosądecki	-	-	-	-	-
nowotarski	-	-	-	-	-
olkuski	-	-	-	-	-
oświęcimski	-	-	-	-	-
proszowicki	-	-	-	-	-
suski	-	-	-	-	-
Tarnów i tarnowski	-	-	-	-	-
wadowicki	-	-	-	-	-
wielicki	-	-	-	-	-
tatrzański	-	-	-	-	-

wykonął: Adrian Papis

Źródła danych:

Liczby zachorowań, podejrzeń zachorowań oraz zgonów: Dane z okresowych, zbiorczych „Meldunków o zachorowaniach i podejrzeniach zachorowań na grypę”, nadsyłanych do powiatowych stacji sanitarno-epidemiologicznych przez wszystkie jednostki ochrony zdrowia, do których zgłosili się chorzy, oraz dane ze zgłoszeń zgonów nadsyłanych do powiatowych i/lub wojewódzkich stacji sanitarno-epidemiologicznych przez lekarzy, przesyłane przez wojewódzkie stacje sanitarno-epidemiologiczne w formie zagregowanej do Zakładu Epidemiologii NIZP-PZH.

W "Meldunkach" - zgodnie z definicją grypy przyjętą na potrzeby nadzoru nad chorobami zakaźnymi w krajach Unii Europejskiej (Dz.U. L 262 z 27.9.2012) - wykazuje się grypę (rozpoznaną klinicznie i/lub laboratoryjnie) oraz wszystkie rozpoznane klinicznie zachorowania grypopodobne i ostre zakażenia dróg oddechowych spełniające kryteria definicji.