

**UWARUNKOWANIA
- LOKALIZACJA UDOKUMENTOWANYCH ZŁÓŻ KOPALIN**

ZAŁĄCZNIK DO RYSUNKU

1:25 000

STUDIUM UWARUNKOWAŃ I KIERUNKÓW
ZAGOSPODAROWANIA PRZESTRZENNEGO
GMINY ŚWIERCZE

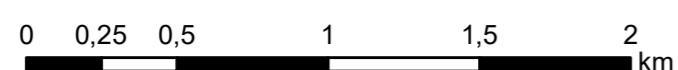

**Obszary udokumentowanych złóż kopalin
wprowadzone zarządzeniem zastępczym
Wojewody Mazowieckiego**

UWARUNKOWANIA ZAGOSPODAROWANIA PRZESTRZENNEGO

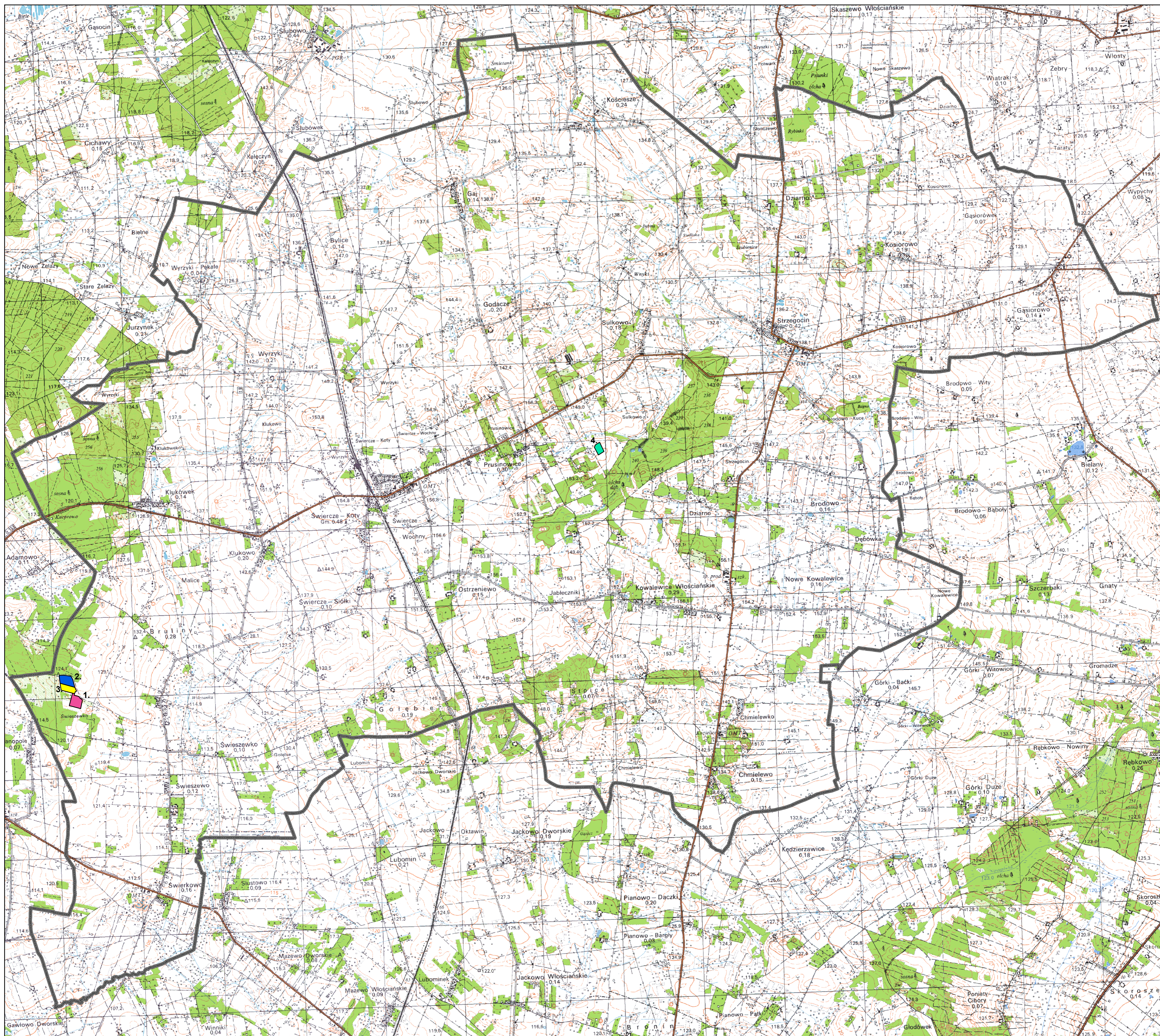

OZNACZENIA

granica gminy

OBSZARY UDOKUMENTOWANYCH ZŁÓŻ KOPALIN

- 1. ŚWIESZEWKO II - ZŁOŻE KRUSZYWA NATURALNEGO - znak sprawy / decyzja nr: RLO.6320-17/09 z dnia 28.07.2009 r.
- 2. ŚWIESZEWKO III - ZŁOŻE KRUSZYWA NATURALNEGO - znak sprawy / decyzja nr: RLO.6320-17/2010 z dnia 30.12.2010 r.
- 3. ŚWIESZEWKO - ZŁOŻE KRUSZYWA NATURALNEGO - znak sprawy / decyzja nr: RLO.6320-9/09 z dnia 16.04.2009 r.
- 4. PRUSINOWICE - ZŁOŻE KRUSZYWA NATURALNEGO - znak sprawy / decyzja nr: OS.GGW.8513/12/88 z dnia 18.11.1988 r.

Opracowanie:
mgr inż. Paulina Starczewska
SUNBAR Sp. z o.o.
ul. Nadarzyńska 54
05-805 Otrębusy