

**UWARUNKOWANIA  
- LOKALIZACJA UDOKUMENTOWANYCH ZŁÓŻ KOPALIN**

ZAŁĄCZNIK DO RYSUNKU

1:25 000

STUDIUM UWARUNKOWAŃ I KIERUNKÓW  
ZAGOSPODAROWANIA PRZESTRZENNEGO  
GMINY KAŁUSZYN



**Obszary udokumentowanych złóż kopalin  
wprowadzone zarządzeniem zastępczym  
Wojewody Mazowieckiego**

UWARUNKOWANIA ZAGOSPODAROWANIA PRZESTRZENNEGO

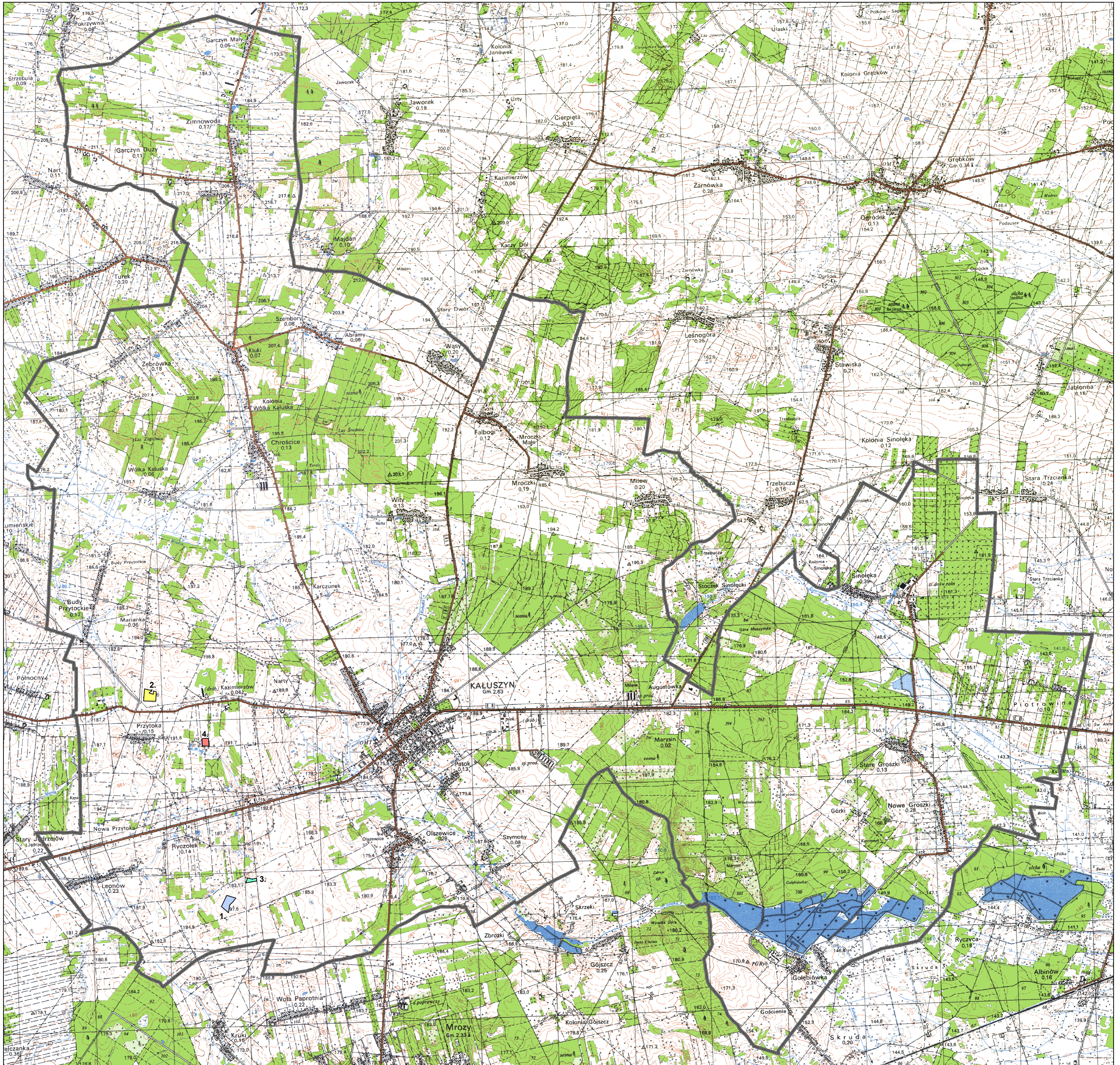

**OZNACZENIA**

granica gminy

**OBSZARY UDOKUMENTOWANYCH ZŁÓŻ KOPALIN**

- 1. OLSZEWICE I-1 - ZŁOŻE PIASKÓW SKALENIOWO-KWARCOWYCH - znak sprawy / decyzja nr: WS.6528.4.2017 z dnia 09.05.2017 r.
- 2. PRZYTOKA X - ZŁOŻE KRUSZYWA NATURALNEGO - znak sprawy / decyzja nr: WS.6528.7.2016 z dnia 12.12.2016 r.
- 3. OLSZEWICE - ZŁOŻE KRUSZYWA NATURALNEGO - znak sprawy / decyzja nr: WOŚ-VI/7414/28/00/01 z dnia 22.05.2001 r
- 4. PRZYTOKA - ZŁOŻE KRUSZYWA NATURALNEGO - znak sprawy / decyzja nr: OR.7511/6/02 z dnia 16.01.2009 r.

Opracowanie:  
mgr inż. Paulina Starczewska  
SUNBAR Sp. z o.o.  
ul. Nadarzyńska 54  
05-805 Otrębusy