

ZINTEGROWANY SYSTEM ROLNICZEJ INFORMACJI RYNKOWEJ

RYNEK OWOCÓW I WARZYW ŚWIEŻYCH

NR 22/2022

09.06.2022 r.

Notowania za okres: 30.05 – 09.06.2022 r.

Biuletyn tygodniowy.

Informacje zamieszczane w niniejszym biuletynie przekazywane są przez podmioty włączone do Zintegrowanego Systemu Rolniczej Informacji Rynkowej (ZSRIR).

Podstawy prawne:

- ustawa z dnia 30 marca 2001 r. o rolniczych badaniach rynkowych (Dz.U. 2015, poz. 1160 – tekst jednolity);
- rozporządzenie Ministra Rolnictwa i Rozwoju Wsi z dnia 8 marca 2021 r. w sprawie zbieranych danych rynkowych (Dz. U. z 2021 r., poz. 589).

Spis treści

1. Ceny skupu – Instytut Ekonomiki Rolnictwa i Gospodarki Żywnościowej	3
1.1. Ceny skupu netto w zakładach przetwórczych i chłodniach (zł/kg)	3
1.2. Ceny skupu netto warzyw i owoców w spółdzielniach ogrodnich (zł/kg)	4
2. Średnie tygodniowe ceny producenta – Krajowa Rada Izb Rolniczych	6
3. Rynek hurtowy	7
3.1. Cena warzyw na rynkach hurtowych	7
3.2. Cena owoców na rynkach hurtowych	8
3.3. Zmiana cen hurtowych dla wybranego asortymentu owoców i warzyw	9
4. Ceny jabłek – organizacje producentów	11
4.1. Ceny jabłek w skupie	11
4.2. Ceny jabłek w sprzedaży	11
5. Średnie ceny zakupu owoców i warzyw płacone przez sieci handlowe	12
6. Wykresy – średnie ceny na rynkach hurtowych	13
7. Wykres – średnie ceny jabłek w Polsce w 2022 r.	15

Dodatkowe informacje.

1. Informacje dot. cen skupu dostarczane są przez IERiGŻ Zakład Ekonomiki Gospodarstw Rolnych i Ogrodnich

2. Informacje dot. cen producenta dostarczane są przez KRIR MRiRW

3. Informacje dot. cen hurtowych dostarczone są przez przedstawicieli niżej wymienionych rynków hurtowych i ośrodków doradztwa rolniczego.

Warszawski Rolno-Spożywczy Rynek Hurtowy S.A. – **Bronisze** – www.bronisze.com.pl; **Giełda** - Białystok Podlaskie Centrum Rolno Towarowe S.A. - <https://www.podlaskiecentrum.pl/>; **Lubelski Rynek Hurtowy S.A.** – **Lublin** – www.elizowka.pl, **Wielkopolska Gildia Rolno-Ogrodnicza S.A.** – **Poznań** – www.wgro.com.pl; **Podkarpackie Centrum Hurtowe Agrohurt S.A.** – **Rzeszów** – www.mgrt.rzeszow.pl; **Zachodniopomorskie Centrum Hurtowe Rolhurt-** www.rolhurt.pl, **Mewat Bydgoszcz** - www.targowisko.mewat.pl, **Rolno-spożywczy rynek hurtowy-** <http://www.targpiast.com.pl/>, **Łódzki Rynek Hurtowy ZIAZDOWA S.A.** <https://zjazdowa.com.pl/>, **Radomska Giełda Rolna** - <https://rsrh-radom.pl/>, **Targowisko Miejskie Sandomierz** - <http://targowiskasandomierz.pl/>, **Kompleks Handlowy RYBITWY** - <https://khrybitwy.pl/>.

4. Informacje dot. cen targowiskowych ziemniaków i cebuli dostarczone są przez pracowników ośrodków doradztwa rolniczego.

1. Ceny skupu – Instytut Ekonomiki Rolnictwa i Gospodarki Żywnościowej

1.1. Ceny skupu netto w zakładach przetwórczych i chłodniach (zł/kg)

Województwa	Jabłko przemysłowe	Cebula biała obrana	Cebula w łusce	Marchew na plastry	Marchew na kostkę
dolnośląskie					
kujawsko-pomor.					
kujawsko-pomor.	0,63zł	1,24zł	0,42zł		
kujawsko-pomor.				0,43zł	0,35zł
kujawsko-pomor.					0,36zł
lubelskie				0,44zł	0,36zł
lubelskie	0,53-0,64zł	1,23zł	0,43zł		
lubelskie				0,46zł	
lubuskie					
łódzkie	0,54-0,65zł	1,26zł	0,42zł		
łódzkie					
małopolskie					
mazowieckie	0,65 zł				
mazowieckie					
podkarpackie				0,45zł	0,35zł
podkarpackie					
podlaskie					
podlaskie	0,65zł				
śląskie					
świętokrzyskie					
wielkopolskie		1,24zł	0,42zł		
wielkopolskie					
zachodnio-pomor.					
średnio	0,54-0,64zł	1,24zł	0,42zł	0,44zł	0,37zł
tydzień temu	0,54-0,65zł	1,26zł	0,40zł	0,45zł	0,37zł
rok temu	0,55zł	0,95zł	-	-	-

l/z/ cena loco zakład, k/kontraktacja,kl.I/klasa I, kl.II/klasa II,extra/klasa ekstra,m/"mokry" przemysł,s/ "suchy" przemysł,W/Węgierka

Województwa	Pietruszka	Buraki	Pory
dolnośląskie			
kujawsko-pomor.		0,62zł	
kujawsko-pomor.			
kujawsko-pomor.		0,63zł	1,44zł
kujawsko-pomor.	0,86zł		
lubelskie			
lubelskie			1,44zł
lubelskie	0,87zł		
lubelskie			
lubuskie			
łódzkie		0,63zł	
łódzkie	0,87zł		
małopolskie			
mazowieckie			
mazowieckie			
podkarpackie			
podkarpackie			
podlaskie			
podlaskie			1,45zł
śląskie			
świętokrzyskie			
wielkopolskie			
wielkopolskie	0,86zł		
zachodnio-pomor.		0,64zł	
średnio	0,86zł	0,63zł	1,44zł
tydzień temu	0,88zł	0,62zł	1,45zł
rok temu	-	-	-

Ceny zbierane w dniach: 06 – 07.06.2022 r.

Wykorzystanie możliwe wyłącznie z dokładnym podaniem źródła.

1.2. Ceny skupu netto warzyw i owoców w spółdzielniach ogrodniczych (zł/kg)

Województwo	Buraki ćwikłowe	Cebula	Czosnek/główką	Ziemniaki	Kapusta biała	Kapusta biała wczesna/a	Kapusta czerwona	Kapusta pekińska	Kapusta włoska/a	Kiszona kapusta	Kiszone ogórki	Salata/a	Seler zielony/a	Botwina/b
lubelskie	1,80		1,20		1,80	2,60		3,70		2,80	6,40	1,25		
łódzkie	1,67	1,45	1,20	0,85	1,90	2,75	3,70						2,00	
małopol.	2,11	1,53	1,10	1,19	2,19	2,50		4,50	3,00	2,60		1,25	2,60	2,39
małopol.	1,80	1,35	1,15	0,85	1,75	2,70	3,55	3,60				1,40		1,80
małopol.	1,70	1,30			1,60	2,70	3,60	3,70	3,20		6,00			
mazowiec.		1,30		0,80	1,80	2,60	3,70						2,20	1,90
podkarp.	2,20	1,50	1,10	0,80	2,40	3,20	3,74	4,10	4,00	2,60	5,20	1,25		1,50
podkarp.	1,90	1,25		0,80	1,75	2,80				2,50	6,60	1,30	2,50	
Cena średnia	1,88	1,38	1,15	0,88	1,90	2,73	3,66	3,92	3,40	2,63	6,05	1,29	2,33	1,90
tydzień temu	1,81	1,40	1,16	0,96	1,76	2,53	3,55	3,30 a	5,00	2,80	6,12	1,52	2,63	2,32
<i>rok temu</i>	<i>1,15</i>	<i>0,97</i>	<i>1,15</i>	<i>0,47</i>	<i>2,63</i>	<i>2,17a</i>	<i>1,93</i>	<i>2,50a</i>	<i>3,48a</i>	<i>2,58</i>	<i>4,37</i>	<i>1,33a</i>	-	<i>1,68b</i>

Województwo	Pomidory	Ogórki	Rzodkiewka/b	Koperek/b	Szczypioek/b	Natka pietruszki/b	Marchew	Pieczarki	Pietruszka	Pory /a	Selery	Rabarbar	Kalarepa/a	Ziemniaki wczesne
lubelskie	4,50	3,00	0,90				1,25	7,00	3,30	1,45	3,50			1,85
małopol.	5,76	3,89	1,20	0,75	0,83	1,00	1,57	7,00	3,56	1,04	3,56	4,00	1,2	
małopol.	5,00	3,30	1,10	1,05	1,00	1,00	1,15	7,00	3,50	1,35	3,55	3,20	1,50	2,00
małopol.	4,50	3,00	1,15				1,15	6,80	3,45		3,60			
mazowiec.	5,00		0,90	1,06	1,00	0,90	1,20	7,10		1,40		2,60	1,70	1,80
podkarp.	5,10	3,80	1,25	1,00	1,00	1,00	1,35	7,20	3,50	2,00	3,71	3,50	2,00	2,00
podkarp.	4,10	3,00	1,00				1,40	6,80			3,50			
Cena średnia	4,85	3,33	1,07	0,97	0,96	0,98	1,30	6,99	3,46	1,45	3,57	3,33	1,60	1,91
tydzień temu	5,44	3,36	1,16	1,10	1,13	1,06	1,30	6,96	3,49	1,38	3,51	3,88	1,25	-
<i>rok temu</i>	<i>4,04</i>	<i>2,46</i>	<i>0,90b</i>	-	<i>0,89b</i>	<i>0,80b</i>	<i>1,82</i>	<i>5,72</i>	<i>8,18</i>	<i>2,45a</i>	<i>1,99</i>	<i>2,47</i>	<i>1,10a</i>	-

a/sztuka,b/peczek

Ceny zbierane w dniach: 06 – 07.06.2022 r.

Wykorzystanie możliwe wyłącznie z dokładnym podaniem źródła.

Województwo	Gruszki	Jabłka deserowe	Idared	Jonagold	Szampion	Golden Delicious	Lobo	Mutsu	Jabłka przemysłowe	Truskawki deserowe
lubelskie		1,10-1,50	1,10	1,25		1,50			0,60	6,50
łódzkie										
łódzkie										6,50
łódzkie		1,00-1,45	1,00	1,20	1,25	1,40	1,20	1,35		6,60
małopolskie										
małopolskie		1,20							0,55	5,60
małopolskie	4,50	1,15	1,00		1,20	1,37				
małopolskie	5,20									6,20
małopolskie										6,23
mazowiec.		1,10-1,40	1,15	1,25	1,15-1,25	1,30-1,40	1,25	1,30	0,60	5,80-6,70
mazowiec.	5,00	1,00-1,40	1,00	1,30	1,30	1,40		1,40		5,60-7,00
podkarp.	5,00	1,40								
podkarp.		1,10-1,45	1,10	1,30		1,45	1,35	1,45		
Cena średnia	4,93	1,25	1,06	1,26	1,23	1,40	1,27	1,38	0,58	6,27
tydzień temu	4,70	1,24	1,07	1,25	1,24	1,39	1,28	1,38	0,61	7,20
rok temu	-	1,30	0,94	1,21	1,19	1,41	-	-	0,34	4,50

s/"suchy" przemysł

2. Średnie tygodniowe ceny producenta – Krajowa Rada Izb Rolniczych

Województwo/Towar	Mazowieckie			Świętokrzyskie			Wielkopolskie		
	30.05 - 05.06.2022r. cena w zł/kg (szt*)	23.05 - 29.05.2022r. cena w zł/kg (szt*)	tygodniow a zmiana ceny w %	30.05 - 05.06.2022r. cena w zł/kg (szt*)	23.05 - 29.05.2022r. cena w zł/kg (szt*)	tygodniow a zmiana ceny w %	30.05 - 05.06.2022r. cena w zł/kg (szt*)	23.05 - 29.05.2022r. cena w zł/kg (szt*)	tygodniow a zmiana ceny w %
Jabłka (op.5-20 kg) Golden delicious (70/80mm)		1,90	--	--	--	--	--	--	--
Jabłka (op.5-20 kg) Jonagold+Jonagored (70/80mm)	1,00	1,20	-16,7	--	--	--	--	--	--
Jabłka (op.5-20 kg) Idared (70/80mm)	1,10	1,20	-8,3	--	--	--	--	--	--
Jabłka (op.5-20 kg) Champion (70/80mm)	1,10	1,30	-15,4	--	--	--	--	--	--
Jabłka (op.5-20 kg) Boskoop (70/80mm)		2,80	--	1,25	1,25	0,0	--	--	--
Jabłka (op.5-20 kg) Gala (65/70mm)	--	--	--	--	--	--	--	--	--
Gruszki (op.5-20 kg) Lukaszówka (65/70 mm)	3,30	3,30	0,0	2,60	2,60	0,0	--	--	--
Cebula żółta 40-80 mm; op.5-25 kg	--	--	--	--	--	--	--	--	--
Cebula biała 40-80 mm op.5-25 kg	1,40	1,35	3,7	--	1,25	--	1,19	1,19	0,4
Marchew wszystkie odmiany pakowane luzem	1,05	1,10	-4,5	1,10	1,10	0,0	1,45	1,49	-2,5
Pietruszka korzeń op. 10 kg	--	--	--	2,40	2,40	0,0	3,55	3,98	-10,7
Pomidory, typ okrągły; op. 5-6-kg	--	--	--	7,50	7,25	3,4	5,16	5,43	-5,0
Ogórki, typ gładkie; op. 5-6 kg	--	--	--	4,00	4,00	0,0	5,00	4,18	19,5
Seler	--	--	--	3,80	3,80	0,0	4,05	3,94	3,0
Sałata masłowa za główkę	--	--	--	3,00	2,00	50,0			--
Szparagi biało/fioletowe >16mm	--	--	--	--	--	--			--
Burak ćwikłowy op. 10-15 kg	--	--	--	1,50	1,50	0,0	2,02	2,02	0,0
Kalafior 12-20 cm	--	--	--	3,25	3,25	0,0	4,50	3,50	28,6
Kapusta biała zł/kg	--	--	--	1,00	1,00	0,0	2,21	2,21	0,0
Rzodkiewka za pęczek 10 szt	--	--	--	--	--	--			--
Ziemniaki (op. 15 kg)	--	--	--	0,95	0,95	0,0			--
Pieczarki 30-65 mm	--	--	--	8,25	8,25	0,0	5,92	6,49	-8,7

Wykorzystanie możliwe wyłącznie z dokładnym podaniem źródła.

3. Rynek hurtowy

3.1. Cena warzyw na rynkach hurtowych

		Bronisze		Kalisz		Lublin		Łódź		Poznań		Radom		Rzeszów		Szczecin	
Data notowania		2022-06-08		2022-06-07		2022-06-07		2022-06-06		2022-06-06		2022-06-06		2022-06-07		2022-06-06	
Owoce		Max	Min	Max	Min	Max	Min	Max	Min	Max	Min	Max	Min	Max	Min	Max	Min
KRAJOWE																	
Buraki ćwikłowe	kg	1,60	3,00	2,20	2,40	2,00	2,40	1,60	2,50	2,00	2,40	2,00	2,20	2,50	4,00	2,40	2,40
Buraki młode	kg			4,00	4,00					4,00	5,00						
	pęczek	1,85	3,00														
Cebula biała	kg	1,25	1,60	1,50	1,50	1,60	1,87	1,20	1,87	1,80	2,40	1,50	1,70	2,40	2,60	1,80	1,80
Cebula młoda	kg	3,50	4,50							6,00	6,00						
	pęczek			1,60	2,00									2,50	3,00		
Kalafior	szt.	3,00	4,50	4,00	5,00			3,00	5,00	4,50	5,50	3,00	4,00	4,00	5,00	5,50	5,50
Kapusta biała	kg	1,75	2,20	2,40	2,40	2,50	3,00	1,75	2,50					2,20	2,50		
Kapusta młoda	szt.	3,00	4,50	3,00	3,50	3,50	4,50	2,00	4,00	3,00	3,50	2,50	3,00	3,50	4,50	4,50	4,50
Marchew	kg	0,95	1,15	1,40	1,60	1,70	1,80	1,20	1,70	1,80	2,00	1,50	1,70	2,20	2,30	1,80	1,80
Marchew młoda	pęczek	2,75	3,25	2,20	2,50					4,00	4,50						
Ogórki długie	kg					4,60	5,40			4,60	5,60	3,00	4,40			5,50	5,50
Ogórki gruntowe	kg	2,00	4,00	2,00	2,20	4,00	4,50					4,00	4,50	5,70	7,30		
Ogórki krótkie	kg	3,50	5,00	4,50	4,50			3,40	5,20							6,00	6,00
Pietruszka	kg	3,75	5,00	4,00	4,00	5,00	5,60	3,00	4,40	3,60	4,40	4,00	4,20	5,40	5,60	4,60	4,60
Pomidory	kg	4,00	6,00	5,00	5,33	5,00	6,30	5,83	7,50	6,33	7,50	6,00	8,70	7,80	8,60	7,50	7,50
Pomidory malinowe	kg	4,00	7,00	4,67	5,67	5,00	6,60	6,67	9,17	7,50	8,33			8,50	10,00		
Pory	szt.			2,50	2,50	1,20	1,36			1,70	2,20			2,00	3,00		
Pory młode	szt.	2,50	3,20							2,50	2,70						
Rzodkiewka	pęczek	1,50	2,20	1,50	1,50	1,50	2,00	1,50	2,30	1,40	1,60	1,00	1,30	1,80	2,00	1,40	1,40
Sałata	szt.	1,87	2,66	2,08	2,08	2,18	2,50	2,50	3,50	2,50	3,00	2,00	2,50	2,90	3,10	3,50	3,50
Selery	kg	3,50	4,25	4,00	5,00	4,50	4,80	3,60	5,00	4,00	5,00	3,80	4,00	4,00	5,00	5,40	5,40
Selery młode	szt.	2,00	2,75														
Ziemniaki	kg	0,80	1,40	1,33	1,60	1,34	1,53	0,93	1,27	1,20	1,33	0,80	1,00	1,50	1,70	1,20	1,20
Ziemniaki młode	kg	1,80	2,50	1,33	1,33			1,00	2,33	4,00	5,00	3,00	6,00				
Boczniki	kg	14,00	20,00			16,00	17,34										
Pieczarki	kg	6,50	8,00	6,00	7,00	7,70	8,00	7,33	8,00	8,00	9,33	7,00	7,50	7,00	8,00		
IMPORTOWANE																	
Czosnek	kg	9,00	12,00	10,00	12,00	9,00	16,00										
Kalafior	szt.					5,00	6,00										
Papryka czerwona	kg	9,00	12,00	14,00	14,00	10,40	13,00	12,00	14,00	11,60	13,00			10,00	11,00	14,00	14,00
Papryka zielona	kg	11,00	13,00	10,00	10,00	11,00	12,00			10,00	11,00						
Papryka żółta	kg	9,00	12,00	10,00	12,00	10,40	12,00			13,00	14,00						
Ziemniaki młode	kg	1,85	2,50			2,20	2,48	4,00	4,20	3,33	3,67			3,50	4,00		

3.2. Cena owoców na rynkach hurtowych

Miejscowość			Bronisze		Kalisz		Lublin		Łódź		Poznań		Radom		Rzeszów		Szczecin	
Data notowania			2022-06-08		2022-06-07		2022-06-07		2022-06-06		2022-06-06		2022-06-06		2022-06-07		2022-06-06	
Owoce	Odm.	Jedn.	Min	Max	Min	Max	Min	Max	Min	Max	Min	Max	Min	Max	Min	Max	Min	Max
KRAJOWE																		
Czereśnie		kg	10,00	14,00	15,00	15,00									20,00	25,00		
Gruszki		kg	3,75	5,50	5,00	5,00	3,50	7,00	2,50	5,00	4,17	6,67	5,00	6,00	4,00	5,00	5,50	7,00
Jabłka		kg																
	Boskoop	kg					2,34	2,66			2,33	3,00						
	Cortland	kg	2,25	3,33	2,67	3,33					2,33	3,67						
	Gala	kg	1,20	2,00	1,67	2,00					2,00	2,33						
	Golden	kg	1,25	2,20	1,67	2,00	2,00	2,30			2,33	2,67						
	Jonagored	kg	1,20	1,66	1,67	2,00			1,00	2,00								
	Ligol	kg	1,33	2,33	1,67	2,00			1,00	2,00	2,00	2,33						
Lobo	kg	2,00	3,00	2,00	2,67	3,33	4,00	1,67	3,33	2,33	4,00							
Szampion	kg	1,33	2,00	1,67	1,67	1,66	2,33	1,00	2,00									
Maliny		kg	38,00	48,00	32,00	36,00	60,00	60,00			48,00	52,00						
Truskawki		kg	6,00	8,00	6,00	7,00	8,00	9,00	5,00	10,00	7,00	10,00	8,00	10,00	6,00	8,00	8,50	9,00
IMPORTOWANE																		
Ananasy		szt.	5,50	6,50	5,00	15,00	5,50	7,00	5,00	10,00			3,00	4,00	6,50	7,00	12,00	13,00
Arbuzy		kg	3,40	5,00	4,00	8,00	3,50	4,00			4,50	7,00					4,60	5,60
Banany		kg	4,61	5,60	4,72	4,72	4,50	5,20	4,44	5,83	4,44	6,11	5,00	5,50	4,72	5,00	4,80	4,80
Brzoskwinie		kg	6,50	10,00	8,00	12,00	10,00	15,00			8,00	9,00	8,50	9,00			7,50	7,50
Cytryny		kg	6,00	9,00	8,50	9,50	7,60	9,00	6,00	8,00	6,50	8,00	6,00	7,00	5,10	5,30	8,50	9,00
Czereśnie		kg	6,00	32,00							25,00	40,00						
Grejpfruty		kg	4,00	16,00	5,00	15,00	5,40	7,00	6,47	7,06	5,36	7,50	5,00	6,00	4,00	6,00	8,00	8,00
Gruszki		kg	5,50	9,00	6,00	8,00			5,83	6,67	6,50	7,08	5,50	6,50				
Maliny		kg							64,00	72,00	44,00	52,00						
Mandarynki		kg	5,00	10,00	7,50	7,50	6,00	8,00	6,00	8,00	5,50	11,00	6,00	8,00	3,00	6,00	6,50	8,00
Morele		kg	10,00	12,00	12,00	12,00	14,00	16,00			12,00	14,00						
Nektarynki		kg	9,00	13,00	8,00	12,00	10,00	16,00			10,00	12,00	8,00	9,00			8,00	8,00
Pomarańcze		kg	3,50	7,00	4,50	6,50	4,50	6,00	6,00	7,50	5,00	6,50	5,00	6,00	5,00	6,50	6,50	7,50
Śliwki		kg	5,00	12,00			9,00	13,00									14,00	14,00
Truskawki		kg					8,00	10,00	9,00	15,00								
Winogrona		kg	13,00	22,00	15,00	20,00	9,70	11,12	15,56	17,78	10,00	15,00	9,00	10,00	15,00	17,00	15,00	15,00

3.3. Zmiana cen hurtowych dla wybranego asortymentu owoców i warzyw

Produkt	Jedn.	Cena zł/jedn				Zmiany ceny (%)							
		2022-06-09		2022-06-02		w stosunku do poprzedniego notowania*)		2 tyg.		3 tyg.		4 tyg.	
		Min	Max	Min	Max	Min	Max	Min	Max	Min	Max	Min	Max
1	2	3	4	5	6	7	8	9	10	11	12	13	14
Warzywa krajowe													
Boczniki	kg	15,00	18,67	15,00	18,67	0,0	0,0	0,0	0,0	-3,6	3,1	-11,2	-6,4
Buraki ćwikłowe	kg	2,04	2,66	2,07	2,60	-1,4	2,4	4,5	18,3	8,0	19,5	10,1	26,4
Cebula biała	kg	1,63	1,92	1,68	1,97	-3,1	-2,9	17,6	21,7	23,3	21,4	19,7	15,7
Kalafior	szt.	3,86	4,93	3,88	5,00	-0,5	-1,4	0,6	-1,4	-6,5	-8,3	-3,6	-6,1
Kapusta biała	kg	2,12	2,52	2,14	2,56	-0,9	-1,6	4,1	3,2	13,4	4,6	17,8	10,3
Marchew	kg	1,57	1,76	1,55	1,92	1,2	-8,4	9,1	-8,2	12,1	6,9	7,3	1,1
Marchew młoda	peczęk	2,98	3,42	3,33	3,83	-10,5	-10,9	-14,8	-24,1	-14,8	-24,1		
Ogórki gruntowe	kg	3,54	4,50	4,53	5,66	-21,9	-20,5	-31,3	-28,0	-31,5	-30,8	-44,7	-37,5
Ogórki krótkie	kg	4,35	5,18	4,60	6,05	-5,4	-14,5	-5,4	-2,4	-5,4	-8,8	-28,4	-24,1
Pietruszka	kg	4,17	4,73	4,13	4,92	0,9	-4,0	5,5	2,2	25,2	10,6	8,6	3,6
Pomidory	kg	5,93	7,18	6,39	7,54	0,0	0,0	0,0	0,0	0,0	0,0	0,0	0,0
Pomidory malinowe	kg	6,06	7,79	7,30	8,60	-17,1	-9,3	-16,1	-13,9	-11,7	-4,9	-29,5	-23,2
Pory	szt.	1,85	2,27	1,98	2,39	-6,3	-5,2	-5,9	3,6	5,7	15,3	-5,6	-0,3
Pory młode	szt.	2,50	2,95	2,00	2,80	25,0	5,4						
Rzodkiewka	peczęk	1,45	1,79	1,51	1,82	-4,0	-1,6	1,3	5,1	-0,5	2,8	-6,8	-8,9
Sałata	szt.	2,44	2,86	2,31	2,83	5,9	1,1	4,0	2,5	5,4	-0,9	-6,2	-5,0
Selery	kg	4,10	4,81	3,98	4,62	3,1	4,1	3,8	8,8	30,5	21,9	24,7	21,3
Selery młode	szt.	2,00	2,75	2,75	3,50	-27,3	-21,4						
Ziemniaki	kg	1,14	1,38	1,17	1,64	-2,4	-16,1	4,3	9,2	5,8	1,6	2,7	3,0
Ziemniaki młode	kg	2,23	3,43	2,80	4,27	-20,5	-19,5	-56,9	-45,8	-72,2	-63,9	-77,7	-72,5
Owoce krajowe													
Gruszki	kg	4,18	5,90	4,42	5,74	-5,4	2,6	1,7	5,0	2,4	4,0	4,3	6,0
Maliny	kg	44,50	49,00	52,00	54,67	-14,4	-10,4						
Truskawki	kg	6,81	8,88	8,94	13,00	-23,8	-31,7	-54,6	-53,6	-58,3	-56,2	-67,0	-64,0
Jabłka:													
Boskoop	kg	2,34	2,83	2,34	2,83	0,0	0,0	0,0	6,0	0,0	6,0	15,9	0,0
Cortland	kg	2,42	3,44	2,23	3,42	8,4	0,8	1,4	1,3	1,4	-0,6	1,4	7,6
Golden	kg	1,81	2,29	1,86	2,39	-2,6	-4,1	1,0	0,1	0,0	7,4	0,0	3,4
Jonagored	kg	1,29	1,89	1,29	1,89	0,0	0,0	0,0	0,0	0,0	0,0	0,0	0,0
Ligol	kg	1,50	2,17	1,60	2,13	-6,3	1,6	-4,3	5,4	-6,3	4,8	-2,6	4,8
Lobo	kg	2,27	3,40	2,00	3,25	13,3	4,6	-0,1	4,1	-0,1	4,1	16,8	13,3
Szampion	kg	1,41	2,00	1,55	2,11	-9,0	-5,3	-5,0	2,1	-61,4	-63,0	-2,2	2,5
Warzywa importowane													
Czosnek	kg	9,33	13,33	9,33	13,33	0,0	0,0	0,0	0,0	-17,0	-4,8	-15,2	-2,4
Kalafior	szt.	5,00	6,00	5,25	6,00	-4,8	0,0	-10,7	-9,1	-19,4	-10,4	-17,6	-12,5
Papryka czerwona	kg	11,57	13,00	11,49	12,70	0,7	2,4	9,5	11,0	14,9	14,0	24,8	22,4
Papryka zielona	kg	10,50	11,50	11,25	12,17	-6,7	-5,5	-2,8	0,9	7,7	9,5	-0,9	-2,8
Papryka żółta	kg	10,60	12,50	13,32	14,67	-20,4	-14,8	0,0	5,9	11,6	8,7	14,0	17,2
Ziemniaki młode	kg	2,98	3,37	3,27	3,83	-9,1	-12,0	-14,3	-15,4	-16,9	-20,4	-15,6	-21,9
Owoce importowane													
Ananasy	szt.	6,07	8,93	6,06	9,25	0,1	-3,5	5,6	-16,0	-5,4	3,0	-12,4	-1,6
Banany	kg	4,66	5,35	4,88	5,63	-4,7	-5,0	-6,4	-3,3	-6,0	-4,6	-5,6	-7,7
Brzoskwinie	kg	8,08	10,42	8,83	11,17	-8,5	-6,7	-25,7	-18,3	7,8	9,6		
Cytryny	kg	6,78	8,10	6,66	8,20	1,8	-1,2	6,3	1,3	7,3	6,6	19,9	18,2
Czereśnie	kg	15,50	36,00	13,00	40,00	19,2	-10,0	-77,9	-72,3	-77,9	-72,3	-74,2	-48,6
Grejpfruty	kg	5,40	9,07	5,47	8,73	-1,2	3,9	-6,1	-1,8	-1,3	-2,6	3,3	2,1
Gruszki	kg	5,87	7,45	5,87	7,37	0,0	1,1	10,6	12,2	2,8	9,0	5,4	5,4
Mandarynki	kg	5,89	8,22	5,87	8,70	0,3	-5,5	-0,8	-3,3	7,1	0,1	12,2	0,3
Maliny	kg	54,00	62,00	62,00	68,00	-12,9	-8,8	-15,6	-13,9	-12,9	-13,9		
Morele	kg	12,00	13,50	12,20	13,40	-1,6	0,7	-22,6	-37,9	-29,4	-32,5	-20,0	-32,5
Nektarynki	kg	8,83	11,67	8,67	12,08	1,9	-3,4	1,0	13,8	-8,6	6,1	-19,7	-5,4
Śliwki	kg	9,33	13,00	9,00	12,33	3,7	5,4	-12,5	18,2	9,8	41,8	9,8	44,4
Truskawki	kg	8,50	12,50	8,75	11,50	-2,9	8,7	-24,8	-6,7	-29,7	-11,8	-28,0	-14,4
Winogrona	kg	2,78	3,77	3,51	4,56	-4,7	0,8	1,9	1,9	-4,3	-4,6	-4,5	

Wykorzystanie możliwe wyłącznie przy podaniu źródła.

4. Ceny jabłek – organizacje producentów

4.1. Ceny jabłek w skupie

Odmiana	30.05-05.06	23-29.05	Zmiana [%]
Gala	150,1	140,4	6,9
Golden delicious	128,5	118,3	8,6
Idared	90,6	114,5	-20,9
Jonagold/Jonagored	102,9	123,0	-16,4
Ligol*	86,5	97,3	-11,1
Szampion	96,2	128,5	-25,1

* - odmiana nie uwzględniona w zgłoszeniu

Odmiana	30.05-05.06	23-29.05	Zmiana [%]
Średnia ważona (wszystkie odmiany)	116,0	120,0	-3,3

4.2. Ceny jabłek w sprzedaży

Odmiana	30.05-05.06	23-29.05	Zmiana [%]
Gala	263,8	237,5	11,1
Golden delicious	208,3	214,5	-2,9
Idared	176,6	154,2	14,5
Jonagold/Jonagored	201,6	195,1	3,3
Ligol*	220,2	183,4	20,1
Szampion	203,0	179,6	13,0

* - odmiana nie uwzględniona w zgłoszeniu

PLN/100kg

Odmiana	30.05-05.06	23-29.05	Zmiana [%]
Średnia ważona (wszystkie odmiany)	204,9	200,0	2,5

5. Średnie ceny zakupu owoców i warzyw płacone przez sieci handlowe

OWOCE - luzem

Towar	Cena w zł/kg		Zmiana [%]
	2022-06-05	2022-05-29	
Jabłka wg odmian (krajowe):			
Gala	3,01	2,88	4,5
Golden delicious	2,65	2,58	2,7
Idared	2,19	2,10	4,3
Jonagold/jonagored	2,13	2,21	-3,6
Ligol	2,26	2,34	-3,4
Szampion	2,18	2,34	-6,8
Pomarańcze odmiany:			
nieokreślone	3,62	3,53	2,5
Brzoskwinie (import):			
żółty miąższ	10,58	8,40	26,0
biały miąższ	14,75	--	--
nieokreślone	9,15	10,04	-8,9
Nektaryny (import):			
żółty miąższ	11,41	11,13	2,5
nieokreślone	9,73	10,09	-3,6

WARZYWA - luzem

WARZYWA - opakowania do 2 kg

Towar	Cena w zł/kg		Zmiana [%]
	2022-06-05	2022-05-29	
krajowe			
Marchew	1,89	2,07	-8,7
Pomidory okrągłe	7,25	6,72	7,9
Pomidory typu cherry	8,30	11,62	-28,6
Ziemniaki	2,46	2,34	5,1
z importu			
Marchew	2,75	2,08	32,2
Pomidory okrągłe	7,46	--	--
Pomidory typu cherry	12,08	--	--
Ziemniaki	2,87	2,93	-2,0

Towar	Cena w zł/kg		Zmiana
	2022-06-05	2022-05-29	
krajowe			
Marchew	3,15	3,06	2,9
Pomidory na gałązkach	12,77	7,36	73,5
Pomidory okrągłe	7,09	7,39	-4,1
Pomidory typu cherry	15,93	13,20	20,7
Ziemniaki	2,22	2,23	-0,4
z importu			
Marchew	3,52	2,88	22,2
Pomidory typu cherry	9,79	10,50	-6,8

Dane podane w tabelach oznaczają ostatni dzień analizowanego tygodnia.

Średnie ceny **ziemniaków** na rynkach hurtowych

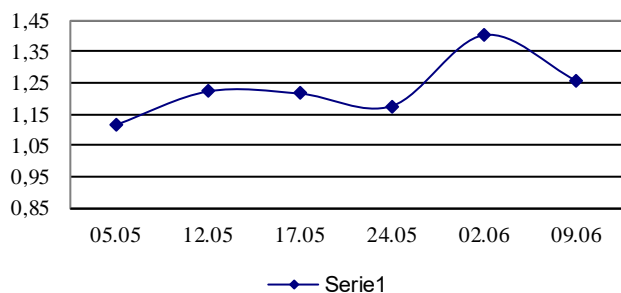

Średnie ceny **cebuli białej** na rynkach hurtowych

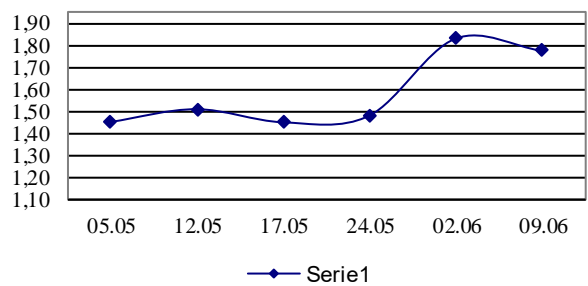

Średnie ceny **marchwi** na rynkach hurtowych

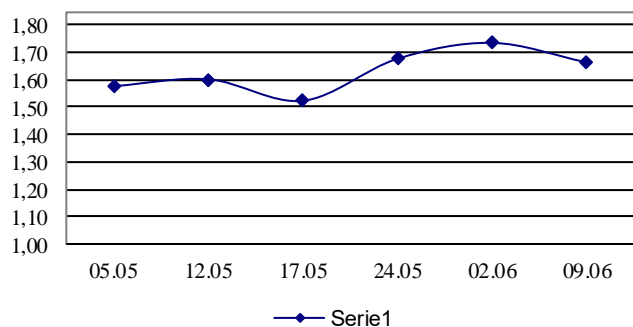

Średnie ceny **pietruszki** na rynkach hurtowych

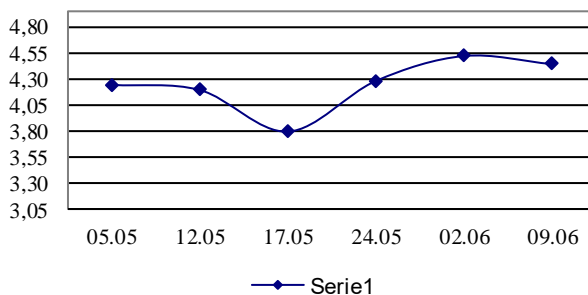

Średnie ceny **gruszek** na rynkach hurtowych

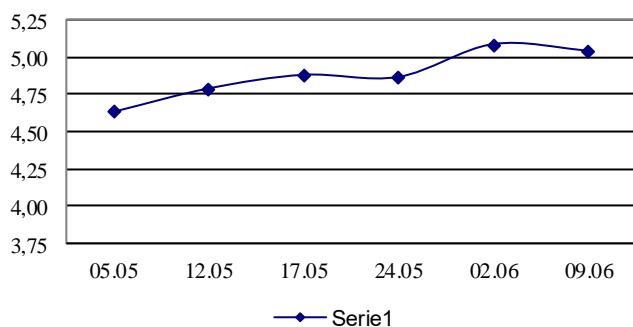

Średnie ceny **jablek** na rynkach hurtowych

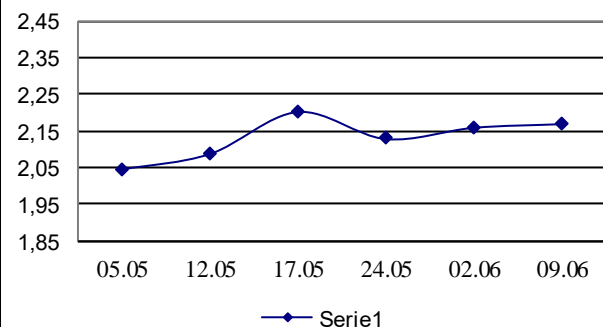

7. Wykres – średnie ceny jabłek w Polsce w 2022 r.

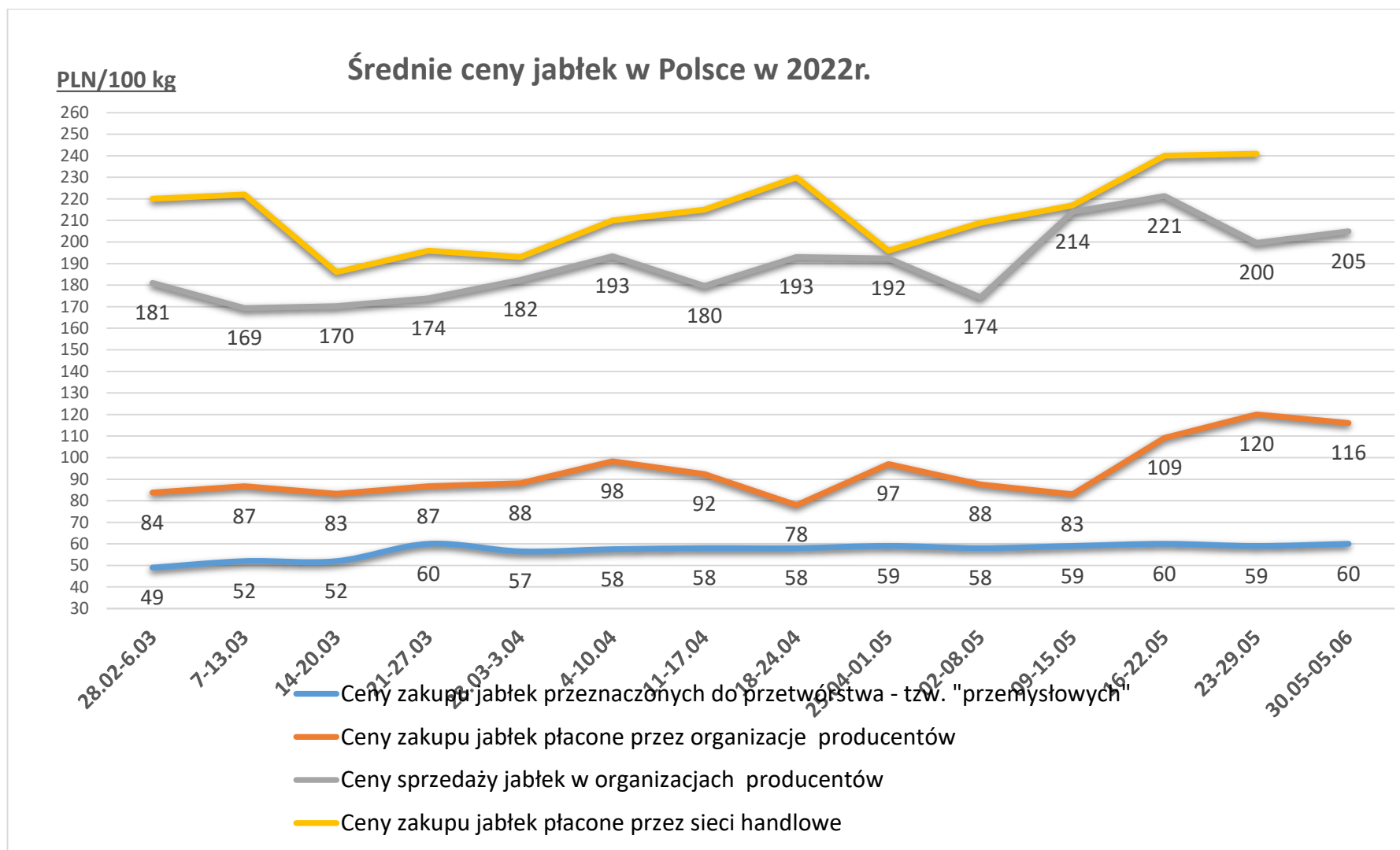

Wykorzystanie możliwe wyłącznie z dokładnym podaniem źródła.

Wydawca: Ministerstwo Rolnictwa i Rozwoju Wsi; 00-930 Warszawa ul. Wspólna 30

tel. (022) 623 27 67; fax (022) 623 27 06, 623 27 07

Adres internetowy: [strona ZSRIR](#); **E-mail:** Biuletyn@minrol.gov.pl

Autor: Tomasz Chruśliński tel. (022) 623-27-67; E-mail: Tomasz.Chruslinski@minrol.gov.pl,

Warunki dostępu do publikacji:

Tygodnik jest udostępniany zainteresowanym osobom bezpłatnie.

Rynek owoców i warzyw świeżych - ukazuje się w każdy czwartek.