



DZIENNIK URZĘDOWY

WOJEWÓDZTWA LUBUSKIEGO

Gorzów Wielkopolski, dnia wtorek, 21 kwietnia 2020 r.

Poz. 1144

ZARZĄDZENIE REGIONALNEGO DYREKTORA OCHRONY ŚRODOWISKA W GORZOWIE WIELKOPOLSKIM

z dnia 21 kwietnia 2020 r.

w sprawie rezerwatu przyrody "Lubiatowskie Uroczyska"

Na podstawie art. 13 ust. 3 ustawy z dnia 16 kwietnia 2004 r. o ochronie przyrody (t.j. Dz. U. z 2020 r. poz. 55) zarządza się, co następuje:

§ 1. 1. Rezerwat przyrody pod nazwą „Lubiatowskie Uroczyska”, zwany dalej „rezerwatem”, obejmuje obszar o łącznej powierzchni 193,36 ha i położony jest na terenie gminy Drezdenko w powiecie strzelecko-drezdeneckim w województwie lubuskim.

2. Położenie i przebieg granicy rezerwatu w postaci mapy stanowi załącznik nr 1 do zarządzenia.

3. Przebieg granicy rezerwatu w postaci wykazu współrzędnych punktów jej załamania określa załącznik nr 2 do zarządzenia.

§ 2. Celem ochrony rezerwatu jest zachowanie ze względu na szczególne wartości przyrodnicze i naukowe śródlądowego zbiornika wodnego o naturalnej genezie oraz zbiorowisk leśnych wraz z charakterystycznymi gatunkami roślin i zwierząt, a także utrzymanie ciągłości spontanicznie zachodzących naturalnych procesów przyrodniczych na obszarze rezerwatu.

§ 3. 1. Dla rezerwatu przyrody określa się rodzaj: Wodny (W).

2. Dla rezerwatu określa się typ i podtyp:

- 1) ze względu na dominujący przedmiot ochrony: Biocenotyczny i fizjocenotyczny (PBf), biocenozy naturalnych i półnaturalnych (bp),
- 2) ze względu na główny typ ekosystemu: Wodny (EW), jezior mezotroficznych i eutroficznych oraz stawów (jm).

§ 4. Nadzór nad rezerwatem przyrody sprawuje Regionalny Dyrektor Ochrony Środowiska w Gorzowie Wielkopolskim.

§ 5. Zarządzenie wchodzi w życie po upływie 14 dni od dnia ogłoszenia ¹⁾.

Regionalny Dyrektor Ochrony Środowiska
w Gorzowie Wielkopolskim
Józef Kruczkowski

¹⁾Niniejsze zarządzenie było poprzedzone rozporządzeniem Wojewody Lubuskiego nr 6 z dnia 14 marca 2000 r. w sprawie uznania za rezerwat przyrody (Dz. Urz. Woj. Lub. Nr 5 z dnia 15 marca 2000 r. poz. 64), które utraciło moc z dniem 2 sierpnia 2001 r. na podstawie art. 11 w związku z art. 1 pkt 20 lit. b ustawy z dnia 7 grudnia 2000 r. o zmianie ustawy o ochronie przyrody (Dz. U. z 2001 r. poz. 21).



Załącznik nr 1 do zarządzenia
Regionalnego Dyrektora Ochrony Środowiska
w Gorzowie Wielkopolskim
z dnia 21 kwietnia 2020 r.

POŁOŻENIE I PRZEBIEG GRANICY REZERWATU PRZYRODY „LUBIATOWSKIE UROCZYSKA”

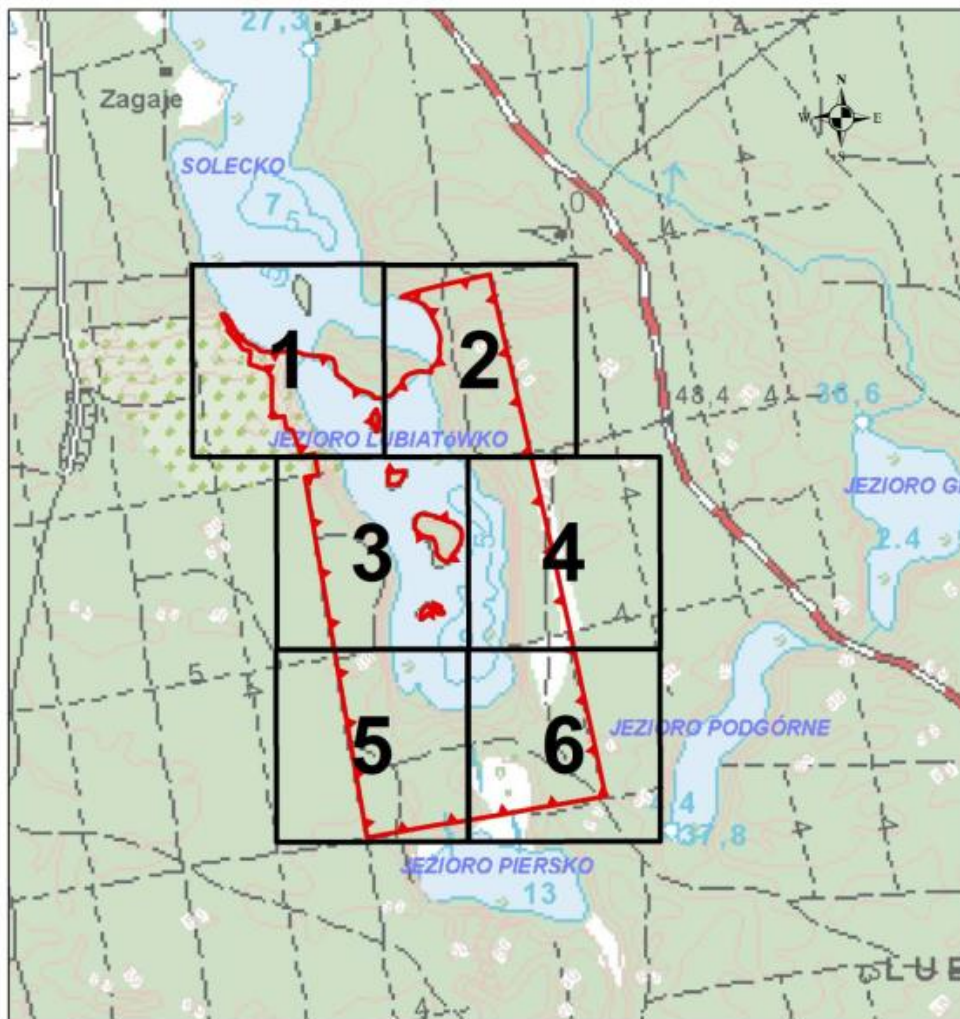
Mapa rezerwatu



Objaśnienie:

-  Siatka arkuszy
-  Granica rezerwatu

1:20 000
0 100 200 400 600 800 1 000 Metry

Układ współrzędnych: PL-1992

Przygotowanie mapy: RDOŚ w Gorzowie Wielkopolskim

Wykorzystano materiały z państwowego
zasobu geodezyjnego i kartograficznego
na podstawie Decyzji Marszałka Województwa
Lubuskiego z dnia 08.02.2011r. N: DN.I.7520.1.2.2011

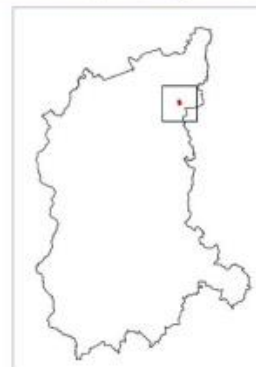

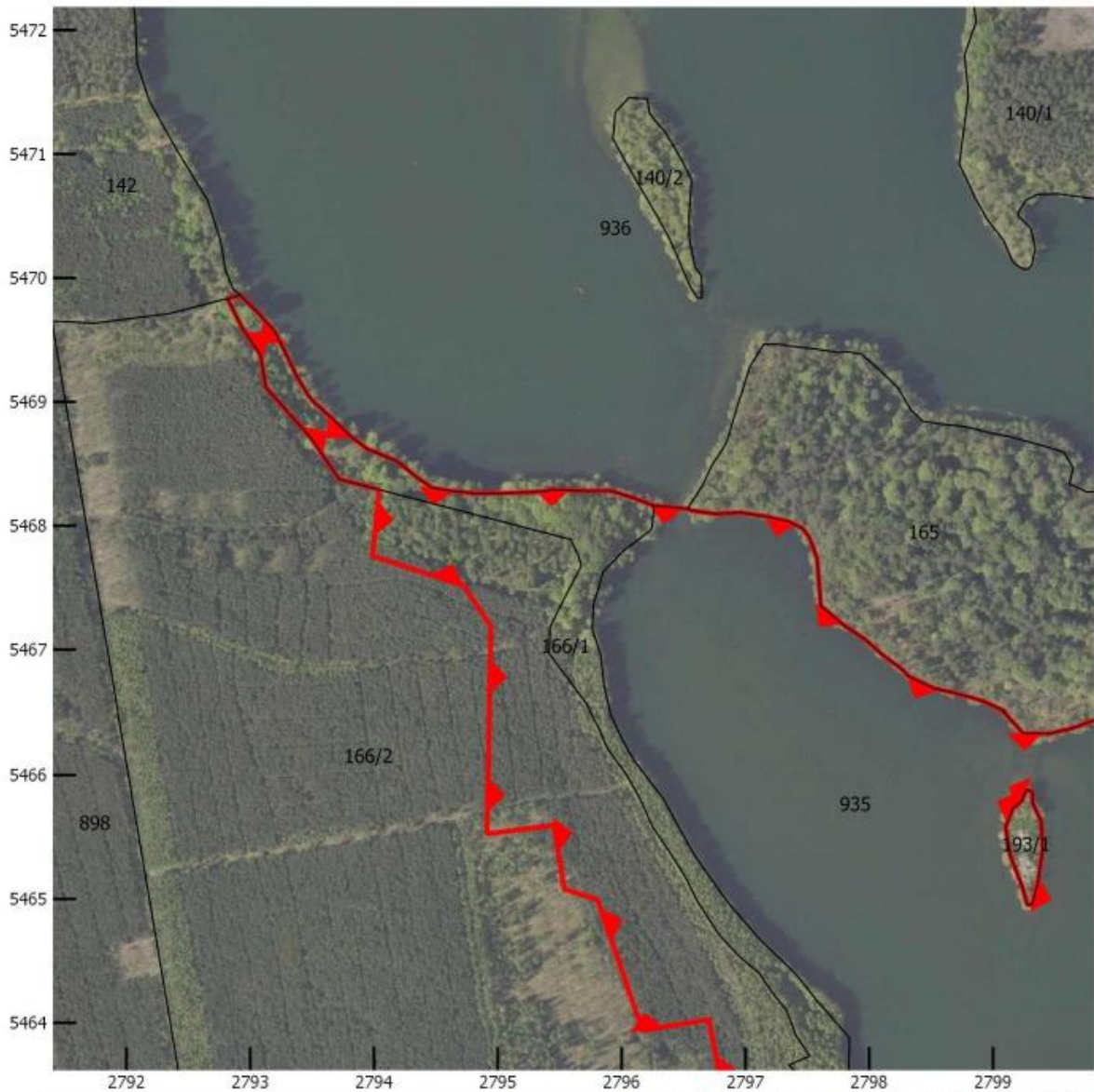

0 75 150 225 m

Układ współrzędnych: PL-1992

Legenda

- Granica rezerwatu
- 194 Granica działki ewidencyjnej

- Ortofotomapa: Główny Urząd Geodezji i Kartografii, usługa przeglądania (15.01.2020)
 - Mapa topograficzna: Główny Urząd Geodezji i Kartografii, usługa przeglądania (15.01.2020)
 - Działki ewidencyjne System Identyfikacji Działek Rolnych

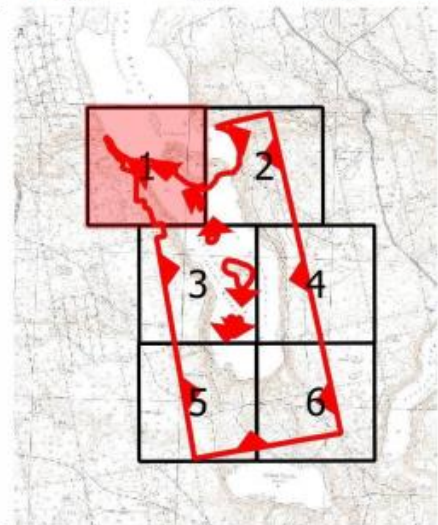

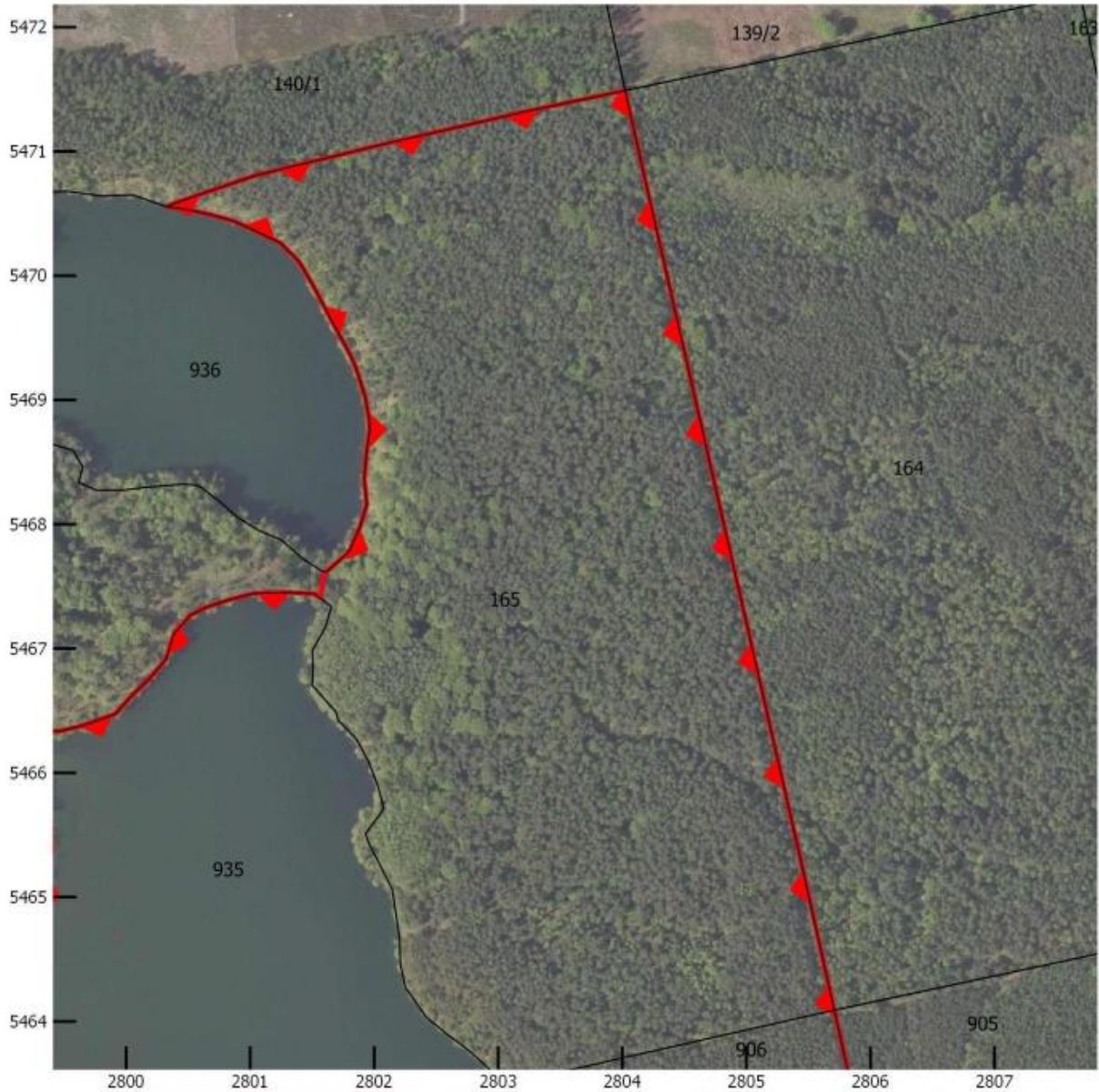

0 75 150 225 m

Układ współrzędnych: PL-1992

Legenda

- Granica rezerwatu
- Granica działki ewidencyjnej

- Ortofotomapa: Główny Urząd Geodezji i Kartografii, usługa przeglądania (15.01.2020)
- Mapa topograficzna: Główny Urząd Geodezji i Kartografii, usługa przeglądania (15.01.2020)
- Działki ewidencyjne System Identyfikacji Działek Rolnych

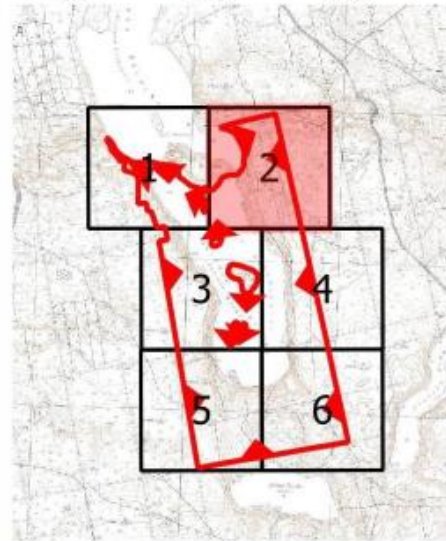

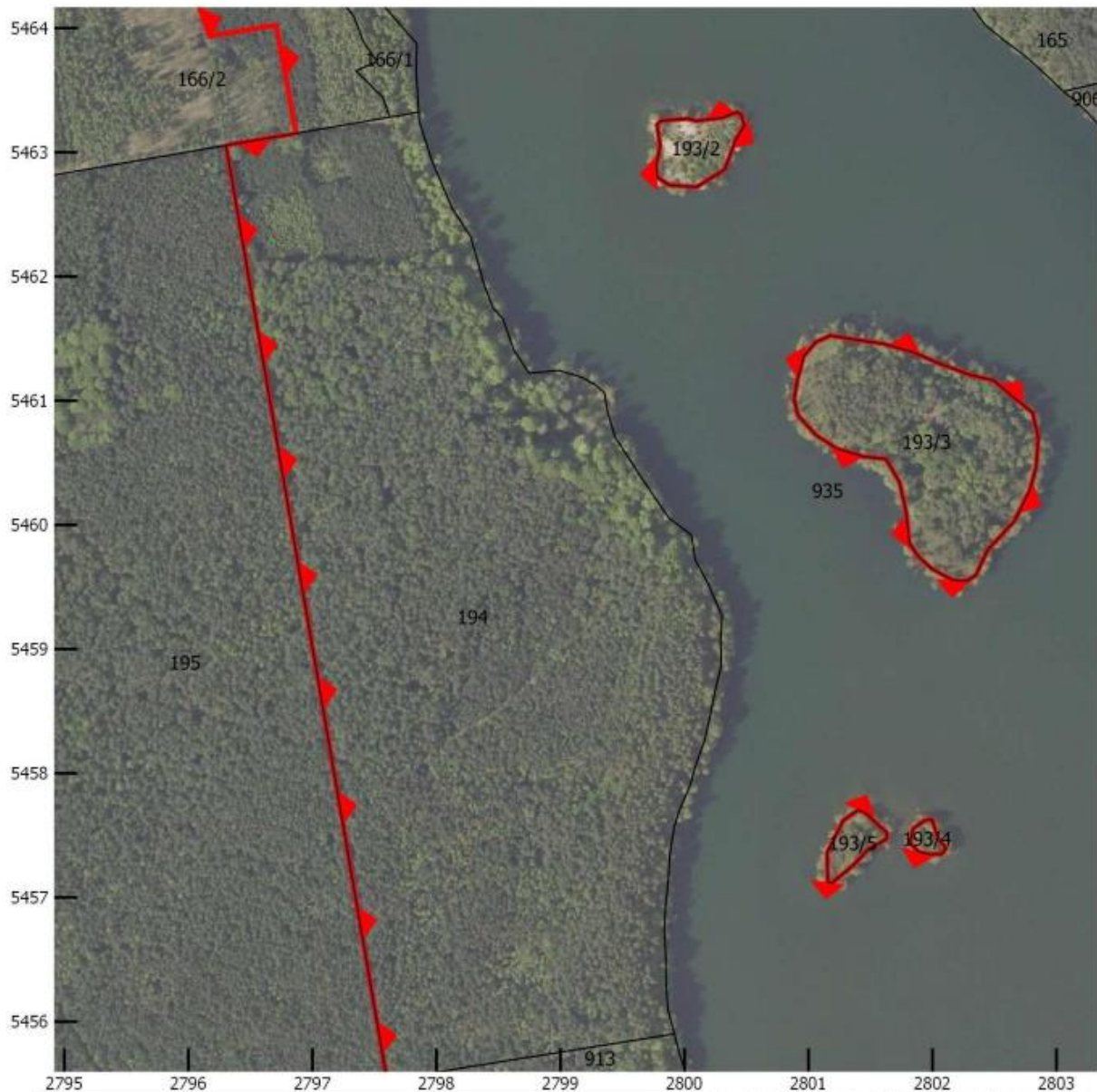



0 75 150 225 m

Układ współrzędnych: PL-1992

Legenda

-  Granica rezerwatu
-  Granica działki ewidencyjnej

- Ortofotomapa: Główny Urząd Geodezji i Kartografii, usługa przeglądania (15.01.2020)
- Mapa topograficzna: Główny Urząd Geodezji i Kartografii, usługa przeglądania (15.01.2020)
- Działki ewidencyjne System Identyfikacji Działek Rolnych

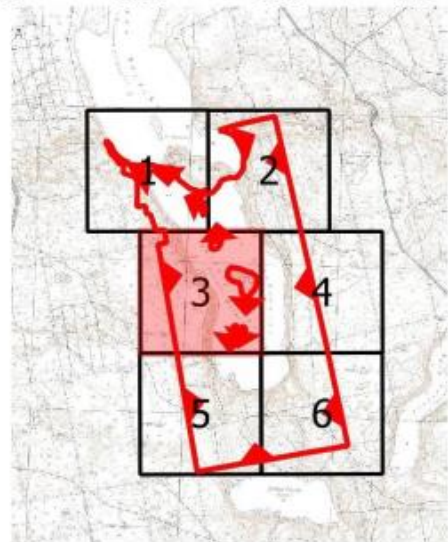

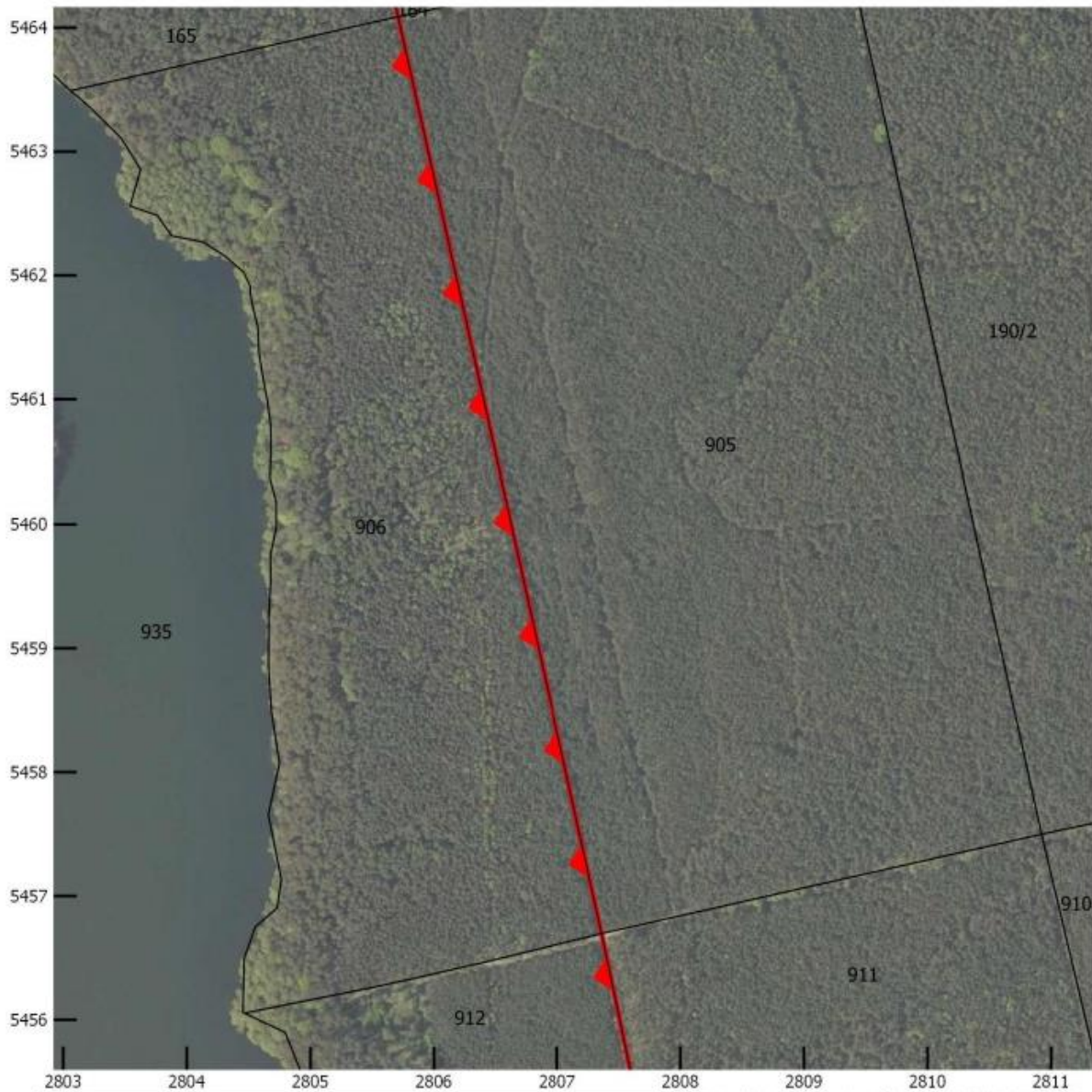



0 75 150 225 m

Układ współrzędnych: PL-1992

Legenda

 Granica rezerwatu

 Granica działki ewidencyjnej

- Ortofotomapa: Główny Urząd Geodezji i Kartografii, usługa przeglądania (15.01.2020)

- Mapa topograficzna: Główny Urząd Geodezji i Kartografii, usługa przeglądania (15.01.2020)

- Działki ewidencyjne System Identyfikacji Działek Rolnych

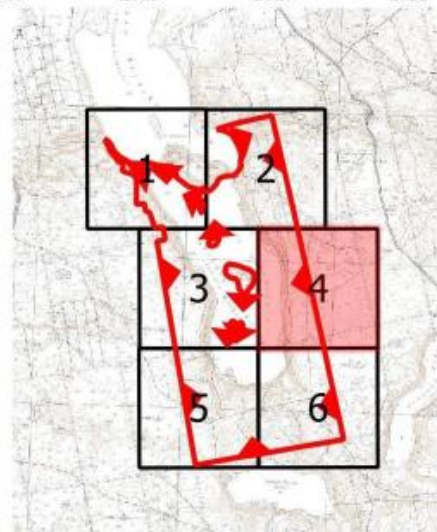

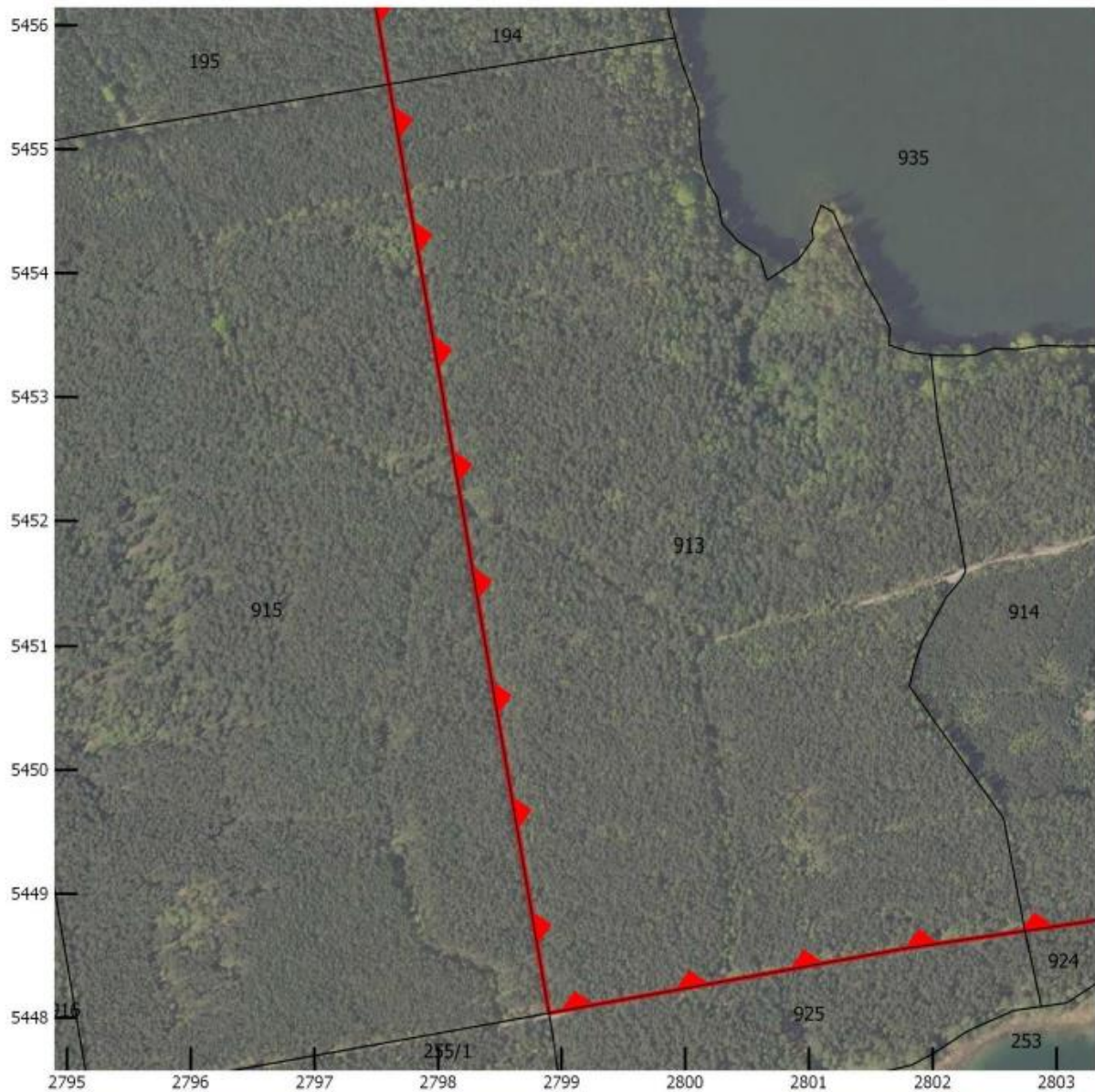



0 75 150 225 m



Układ współrzędnych: PL-1992

Legenda

-  Granica rezerwatu
-  Granica działki ewidencyjnej

- Ortofotomapa: Główny Urząd Geodezji i Kartografii, usługa przeglądania (15.01.2020)
- Mapa topograficzna: Główny Urząd Geodezji i Kartografii, usługa przeglądania (15.01.2020)
- Działki ewidencyjne System Identyfikacji Działek Rolnych

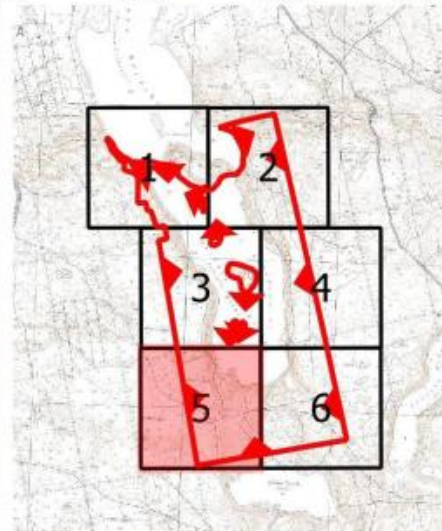

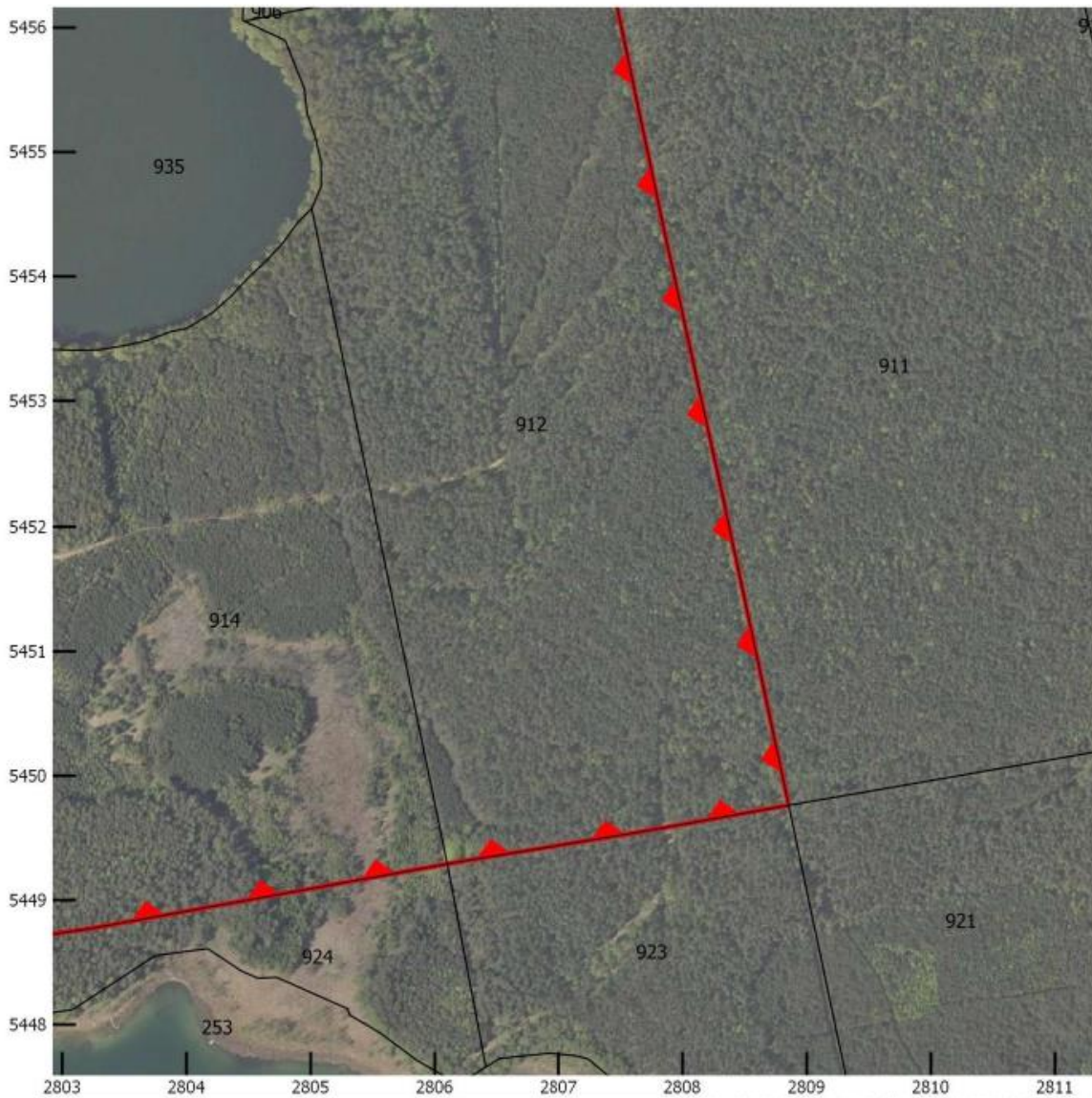

0 75 150 225 m

Układ współrzędnych: PL-1992

Legenda

 Granica rezerwatu

 Granica działki ewidencyjnej

- Ortofotomapa: Główny Urząd Geodezji i Kartografii, usługa przeglądania (15.01.2020)
 - Mapa topograficzna: Główny Urząd Geodezji i Kartografii, usługa przeglądania (15.01.2020)
 - Działki ewidencyjne System Identyfikacji Działek Rolnych

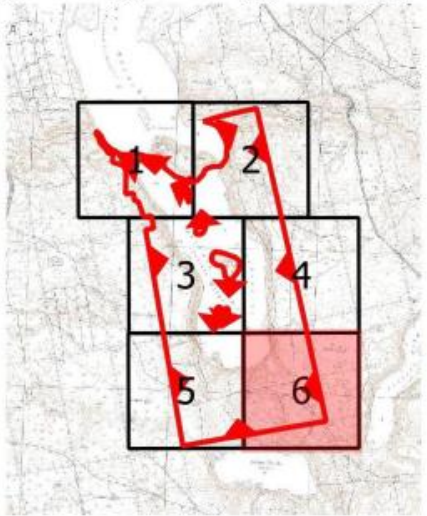

Załącznik nr 2 do zarządzenia
Regionalnego Dyrektora Ochrony Środowiska
w Gorzowie Wielkopolskim
z dnia 21 kwietnia 2020 r.

**OPIS PRZEBIEGU GRANICY REZERWATU PRZYRODY
„LUBIATOWSKIE UROCZYSKA”**

Granicę rezerwatu opisano w postaci wykazu współrzędnych punktów załamania w układzie współrzędnych płaskich prostokątnych PL-1992

| Numer punktu załamania granicy | X | Y | Komentarz |
|--------------------------------|-----------|-----------|-----------|
| 1 | 546875,09 | 280464,70 | Rezerwat |
| 2 | 546526,87 | 280544,51 | Rezerwat |
| 3 | 546408,91 | 280570,95 | Rezerwat |
| 4 | 546013,74 | 280659,51 | Rezerwat |
| 5 | 545669,51 | 280736,29 | Rezerwat |
| 6 | 545436,56 | 280785,41 | Rezerwat |
| 7 | 545197,08 | 280838,29 | Rezerwat |
| 8 | 544976,12 | 280885,62 | Rezerwat |
| 9 | 544954,29 | 280763,98 | Rezerwat |
| 10 | 544931,00 | 280621,53 | Rezerwat |
| 11 | 544928,93 | 280610,13 | Rezerwat |
| 12 | 544897,21 | 280434,48 | Rezerwat |
| 13 | 544876,98 | 280322,51 | Rezerwat |
| 14 | 544869,97 | 280274,53 | Rezerwat |
| 15 | 544856,19 | 280180,13 | Rezerwat |
| 16 | 544803,52 | 279889,42 | Rezerwat |
| 17 | 545552,41 | 279760,25 | Rezerwat |
| 18 | 546305,59 | 279630,32 | Rezerwat |
| 19 | 546315,33 | 279686,90 | Rezerwat |
| 20 | 546402,44 | 279670,86 | Rezerwat |
| 21 | 546393,48 | 279617,05 | Rezerwat |
| 22 | 546499,30 | 279580,58 | Rezerwat |
| 23 | 546507,67 | 279553,68 | Rezerwat |
| 24 | 546559,30 | 279545,47 | Rezerwat |
| 25 | 546552,38 | 279491,41 | Rezerwat |
| 26 | 546718,71 | 279494,49 | Rezerwat |
| 27 | 546751,43 | 279472,55 | Rezerwat |
| 28 | 546775,36 | 279398,87 | Rezerwat |
| 29 | 546829,01 | 279404,26 | Rezerwat |
| 30 | 546837,41 | 279371,97 | Rezerwat |
| 31 | 546870,77 | 279349,06 | Rezerwat |
| 32 | 546911,41 | 279312,77 | Rezerwat |
| 33 | 546937,98 | 279308,26 | Rezerwat |
| 34 | 546958,57 | 279294,15 | Rezerwat |
| 35 | 546983,34 | 279281,57 | Rezerwat |
| 36 | 546983,49 | 279282,13 | Rezerwat |
| 37 | 546986,11 | 279292,18 | Rezerwat |
| 38 | 546983,65 | 279294,45 | Rezerwat |
| 39 | 546969,53 | 279308,74 | Rezerwat |
| 40 | 546967,46 | 279310,11 | Rezerwat |
| 41 | 546956,85 | 279319,75 | Rezerwat |
| 42 | 546939,03 | 279328,82 | Rezerwat |
| 43 | 546920,92 | 279337,36 | Rezerwat |
| 44 | 546905,47 | 279346,63 | Rezerwat |
| 45 | 546899,94 | 279351,22 | Rezerwat |
| 46 | 546886,57 | 279366,11 | Rezerwat |
| 47 | 546872,67 | 279380,55 | Rezerwat |
| 48 | 546861,84 | 279394,61 | Rezerwat |
| 49 | 546851,98 | 279418,78 | Rezerwat |
| 50 | 546839,04 | 279434,54 | Rezerwat |
| 51 | 546830,43 | 279446,94 | Rezerwat |
| 52 | 546827,98 | 279462,05 | Rezerwat |
| 53 | 546825,96 | 279482,19 | Rezerwat |
| 54 | 546826,03 | 279502,20 | Rezerwat |
| 55 | 546826,80 | 279522,17 | Rezerwat |
| 56 | 546827,60 | 279538,02 | Rezerwat |
| 57 | 546828,98 | 279543,30 | Rezerwat |
| 58 | 546828,01 | 279569,73 | Rezerwat |
| 59 | 546828,15 | 279591,04 | Rezerwat |
| 60 | 546822,18 | 279610,14 | Rezerwat |
| 61 | 546816,04 | 279626,41 | Rezerwat |
| 62 | 546813,44 | 279654,07 | Rezerwat |
| 63 | 546812,26 | 279655,77 | Rezerwat |
| 64 | 546809,44 | 279675,67 | Rezerwat |
| 65 | 546810,59 | 279695,71 | Rezerwat |
| 66 | 546807,57 | 279715,60 | Rezerwat |
| 67 | 546803,24 | 279735,45 | Rezerwat |
| 68 | 546797,85 | 279746,16 | Rezerwat |
| 69 | 546791,91 | 279750,72 | Rezerwat |
| 70 | 546785,80 | 279753,66 | Rezerwat |
| 71 | 546772,71 | 279758,04 | Rezerwat |
| 72 | 546735,13 | 279761,03 | Rezerwat |
| 73 | 546719,77 | 279779,40 | Rezerwat |

| | | | |
|-----|-----------|-----------|----------|
| 74 | 546708,64 | 279796,05 | Rezerwat |
| 75 | 546695,43 | 279811,13 | Rezerwat |
| 76 | 546683,49 | 279827,17 | Rezerwat |
| 77 | 546678,57 | 279831,50 | Rezerwat |
| 78 | 546668,80 | 279851,96 | Rezerwat |
| 79 | 546664,20 | 279871,48 | Rezerwat |
| 80 | 546658,83 | 279890,76 | Rezerwat |
| 81 | 546650,51 | 279909,07 | Rezerwat |
| 82 | 546633,46 | 279924,51 | Rezerwat |
| 83 | 546633,32 | 279945,52 | Rezerwat |
| 84 | 546637,02 | 279961,78 | Rezerwat |
| 85 | 546640,21 | 279971,67 | Rezerwat |
| 86 | 546647,16 | 279991,27 | Rezerwat |
| 87 | 546662,16 | 280004,61 | Rezerwat |
| 88 | 546676,14 | 280019,30 | Rezerwat |
| 89 | 546691,50 | 280032,17 | Rezerwat |
| 90 | 546711,65 | 280038,60 | Rezerwat |
| 91 | 546726,76 | 280051,78 | Rezerwat |
| 92 | 546733,02 | 280064,43 | Rezerwat |
| 93 | 546739,26 | 280083,45 | Rezerwat |
| 94 | 546744,26 | 280102,82 | Rezerwat |
| 95 | 546745,04 | 280129,44 | Rezerwat |
| 96 | 546744,00 | 280151,73 | Rezerwat |
| 97 | 546740,26 | 280156,72 | Rezerwat |
| 98 | 546757,16 | 280158,77 | Rezerwat |
| 99 | 546761,75 | 280159,33 | Rezerwat |
| 100 | 546761,85 | 280161,73 | Rezerwat |
| 101 | 546777,91 | 280179,82 | Rezerwat |
| 102 | 546796,66 | 280188,14 | Rezerwat |
| 103 | 546815,85 | 280194,11 | Rezerwat |
| 104 | 546836,67 | 280191,93 | Rezerwat |
| 105 | 546856,70 | 280193,78 | Rezerwat |
| 106 | 546875,84 | 280196,50 | Rezerwat |
| 107 | 546882,53 | 280196,26 | Rezerwat |
| 108 | 546902,58 | 280192,71 | Rezerwat |
| 109 | 546926,14 | 280185,25 | Rezerwat |
| 110 | 546937,68 | 280180,10 | Rezerwat |
| 111 | 546955,10 | 280170,41 | Rezerwat |
| 112 | 546972,72 | 280160,93 | Rezerwat |
| 113 | 546990,46 | 280151,72 | Rezerwat |
| 114 | 547007,80 | 280141,71 | Rezerwat |
| 115 | 547011,93 | 280138,84 | Rezerwat |
| 116 | 547026,26 | 280124,43 | Rezerwat |
| 117 | 547035,22 | 280106,11 | Rezerwat |
| 118 | 547043,61 | 280087,63 | Rezerwat |
| 119 | 547049,08 | 280068,40 | Rezerwat |
| 120 | 547053,41 | 280048,85 | Rezerwat |
| 121 | 547055,46 | 280032,44 | Rezerwat |
| 122 | 547059,33 | 280041,99 | Rezerwat |
| 123 | 547080,43 | 280103,58 | Rezerwat |
| 124 | 547105,14 | 280204,69 | Rezerwat |
| 125 | 547131,78 | 280320,75 | Rezerwat |

| | | | |
|-----|-----------|-----------|-----------------|
| 126 | 547149,01 | 280402,30 | Rezerwat |
| 127 | 547144,13 | 280403,40 | Rezerwat |
| 128 | 547084,59 | 280416,78 | Rezerwat |
| 129 | 546875,09 | 280464,70 | Rezerwat |
| 1 | 546573,45 | 279916,56 | Wyłączenie nr 1 |
| 2 | 546557,80 | 279910,29 | Wyłączenie nr 1 |
| 3 | 546534,91 | 279913,98 | Wyłączenie nr 1 |
| 4 | 546509,09 | 279923,99 | Wyłączenie nr 1 |
| 5 | 546495,21 | 279927,89 | Wyłączenie nr 1 |
| 6 | 546495,08 | 279931,67 | Wyłączenie nr 1 |
| 7 | 546511,70 | 279936,15 | Wyłączenie nr 1 |
| 8 | 546539,46 | 279940,26 | Wyłączenie nr 1 |
| 9 | 546562,53 | 279939,10 | Wyłączenie nr 1 |
| 10 | 546576,98 | 279932,19 | Wyłączenie nr 1 |
| 11 | 546586,47 | 279932,01 | Wyłączenie nr 1 |
| 12 | 546587,87 | 279926,94 | Wyłączenie nr 1 |
| 13 | 546579,11 | 279923,30 | Wyłączenie nr 1 |
| 14 | 546573,45 | 279916,56 | Wyłączenie nr 1 |
| 1 | 546327,84 | 280030,48 | Wyłączenie nr 2 |
| 2 | 546325,33 | 280009,74 | Wyłączenie nr 2 |
| 3 | 546327,15 | 280002,62 | Wyłączenie nr 2 |
| 4 | 546325,33 | 279980,85 | Wyłączenie nr 2 |
| 5 | 546322,22 | 279978,08 | Wyłączenie nr 2 |
| 6 | 546305,62 | 279980,47 | Wyłączenie nr 2 |
| 7 | 546290,01 | 279977,43 | Wyłączenie nr 2 |
| 8 | 546280,00 | 279978,04 | Wyłączenie nr 2 |
| 9 | 546273,42 | 279988,22 | Wyłączenie nr 2 |
| 10 | 546272,16 | 280010,02 | Wyłączenie nr 2 |
| 11 | 546286,34 | 280032,72 | Wyłączenie nr 2 |
| 12 | 546310,43 | 280041,63 | Wyłączenie nr 2 |
| 13 | 546321,41 | 280048,38 | Wyłączenie nr 2 |
| 14 | 546330,80 | 280045,75 | Wyłączenie nr 2 |
| 15 | 546332,40 | 280042,08 | Wyłączenie nr 2 |
| 16 | 546327,84 | 280030,48 | Wyłączenie nr 2 |
| 1 | 545955,25 | 280216,93 | Wyłączenie nr 3 |
| 2 | 545954,64 | 280227,00 | Wyłączenie nr 3 |
| 3 | 545959,02 | 280234,92 | Wyłączenie nr 3 |
| 4 | 545980,01 | 280244,87 | Wyłączenie nr 3 |
| 5 | 546003,02 | 280266,33 | Wyłączenie nr 3 |
| 6 | 546028,62 | 280278,93 | Wyłączenie nr 3 |
| 7 | 546046,71 | 280283,78 | Wyłączenie nr 3 |
| 8 | 546069,76 | 280285,46 | Wyłączenie nr 3 |
| 9 | 546090,29 | 280281,01 | Wyłączenie nr 3 |
| 10 | 546101,31 | 280267,31 | Wyłączenie nr 3 |
| 11 | 546116,12 | 280249,71 | Wyłączenie nr 3 |
| 12 | 546120,65 | 280230,93 | Wyłączenie nr 3 |
| 13 | 546129,63 | 280206,32 | Wyłączenie nr 3 |
| 14 | 546139,50 | 280183,27 | Wyłączenie nr 3 |
| 15 | 546145,89 | 280160,12 | Wyłączenie nr 3 |
| 16 | 546148,87 | 280139,83 | Wyłączenie nr 3 |
| 17 | 546152,40 | 280117,83 | Wyłączenie nr 3 |
| 18 | 546147,08 | 280106,02 | Wyłączenie nr 3 |

| | | | |
|----|-----------|-----------|-----------------|
| 19 | 546135,80 | 280096,24 | Wyłączenie nr 3 |
| 20 | 546116,88 | 280091,21 | Wyłączenie nr 3 |
| 21 | 546101,03 | 280088,56 | Wyłączenie nr 3 |
| 22 | 546088,34 | 280091,58 | Wyłączenie nr 3 |
| 23 | 546071,88 | 280106,56 | Wyłączenie nr 3 |
| 24 | 546061,14 | 280123,64 | Wyłączenie nr 3 |
| 25 | 546055,00 | 280144,58 | Wyłączenie nr 3 |
| 26 | 546052,90 | 280162,79 | Wyłączenie nr 3 |
| 27 | 546034,14 | 280173,66 | Wyłączenie nr 3 |
| 28 | 546009,68 | 280179,00 | Wyłączenie nr 3 |
| 29 | 545985,31 | 280181,49 | Wyłączenie nr 3 |
| 30 | 545974,15 | 280189,04 | Wyłączenie nr 3 |
| 31 | 545964,53 | 280199,63 | Wyłączenie nr 3 |
| 32 | 545955,25 | 280216,93 | Wyłączenie nr 3 |
| 1 | 545712,08 | 280115,74 | Wyłączenie nr 4 |
| 2 | 545711,59 | 280119,25 | Wyłączenie nr 4 |
| 3 | 545725,64 | 280136,05 | Wyłączenie nr 4 |
| 4 | 545738,95 | 280148,82 | Wyłączenie nr 4 |

| | | | |
|----|-----------|-----------|-----------------|
| 5 | 545746,66 | 280162,91 | Wyłączenie nr 4 |
| 6 | 545751,67 | 280163,71 | Wyłączenie nr 4 |
| 7 | 545758,19 | 280156,49 | Wyłączenie nr 4 |
| 8 | 545767,57 | 280146,62 | Wyłączenie nr 4 |
| 9 | 545770,29 | 280140,41 | Wyłączenie nr 4 |
| 10 | 545761,89 | 280128,17 | Wyłączenie nr 4 |
| 11 | 545735,63 | 280115,12 | Wyłączenie nr 4 |
| 12 | 545712,08 | 280115,74 | Wyłączenie nr 4 |
| 1 | 545736,73 | 280188,72 | Wyłączenie nr 5 |
| 2 | 545734,62 | 280196,89 | Wyłączenie nr 5 |
| 3 | 545734,72 | 280207,42 | Wyłączenie nr 5 |
| 4 | 545739,51 | 280211,25 | Wyłączenie nr 5 |
| 5 | 545746,82 | 280204,91 | Wyłączenie nr 5 |
| 6 | 545762,86 | 280199,73 | Wyłączenie nr 5 |
| 7 | 545761,81 | 280193,83 | Wyłączenie nr 5 |
| 8 | 545755,11 | 280184,40 | Wyłączenie nr 5 |
| 9 | 545743,70 | 280182,01 | Wyłączenie nr 5 |
| 10 | 545736,73 | 280188,72 | Wyłączenie nr 5 |