

# MINISTERSTWO ROLNICTWA I ROZWOJU WSI

## ZINTEGROWANY SYSTEM ROLNICZEJ INFORMACJI RYNKOWEJ - (ZSRIR)

(podstawa prawna: ustawa o rolniczych badaniach rynkowych z dnia 30 marca 2001 r.)

WYDZIAŁ INFORMACJI RYNKOWEJ I STATYSTYKI ROLNEJ

### Rynek wołowiny i cielęciny

(informacja tygodniowa<sup>1</sup>)

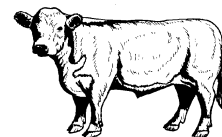

NR 47/2021

Czwartek, 02 grudnia 2021 r.

Notowania<sup>2</sup> w okresie: 22.11 – 28.11.2021r.

#### 1. Ceny zakupu bydła rzeźnego w Polsce

Tablica 1. Zbiorcze zestawienie danych dotyczących zakupionego bydła rzeźnego w ubojniach w kraju

POLSKA												
Kategoria bydła	CENA ZAKUPU*						Średnia masa tuszy ciepłej		Liczba sztuk Zmiana tyg. [%]	Struktura skupu		
	wg w.ż.* [zł/kg]	dla mpc** [zł/tonę]	dla mps** [zł/tonę]	Zmiana ceny [%]			[kg]	Zmiana tyg. [%]		[%]	Zmiana tyg.	
	28.11.2021	28.11.2021	28.11.2021	tyg.	miesięczna	roczna	28.11.2021	[%]		28.11.2021	[w pkt.%]	
	<b>Bydło ogółem</b>	9,42	18 179	18 542	1,5	8,1	53,1	311,3	0,1	-10,7	100,0	-
bydło 8-12 m-cy (Z)	10,73	19 908	20 306	6,4	13,4	61,5	268,9	9,6	87,5	0,2	0,1	
byki 12-24 m-ce (A)	10,50	19 700	20 094	0,9	5,7	49,7	344,7	-0,4	-9,7	33,6	0,4	
byki > 24 m-cy (B)	10,42	19 548	19 939	0,6	5,1	49,2	387,5	-1,7	-5,9	5,8	0,3	
wolce > 12 m-cy (C)	--	*	*	--	--	--	*	--	--	0,0	--	
krowy (D)	7,82	16 067	16 389	3,9	13,9	65,8	283,3	0,6	-9,9	39,4	0,4	
jałówki > 12 m-cy (E)	9,65	18 631	19 004	-0,2	5,7	47,1	289,6	0,1	-14,7	20,9	-1,0	

\* - jest to cena netto (bez VAT) zapłacona dostawcom bydła za dostarczony do rzeźni pełnowartościowy żywiec wołowy na bazie franco zakład. Cena ta zawiera również wszelkie dodatkowe płatności (premie, nagrody itp.) niezależnie od okresu w jakim zostały wypłacone.

\*\* - w.ż. - waga żywa (cenę za wagę żywą wyliczono stosując średnie wskaźniki wydajności rzeźnej uzyskane w Polsce (średnia ważona) w latach 2011-2015: bydło ogółem - 0,518 (było 0,507); byki do 2 lat - 0,533 (było 0,539); byki > 2 lat - 0,533 (było 0,535); wolce - 0,521 (było 0,540); krowy - 0,487 (było 0,465) i jałówki - 0,518 (było 0,516),

mpc - masa poubojowa ciepła, mps - masa poubojowa schłodzona,

\*\*\* z uwagi na ustawowy obowiązek nieidentyfikowalności danych, ceny nie podano

Źródło: Zintegrowany System Rolniczej Informacji Rolniczej (ZSRIR – MRiRW)

1 Wersja biuletynu z prezentacją graficzną danych publikowana jest w ostatnim tygodniu każdego miesiąca.

2 Badanie cen zakupu i cen sprzedaży w zakładach mięsnych prowadzone jest na reprezentatywnej próbie. Ceny zakupu rejestrowane są dla klas SEUROP wg Rozporządzenia Parlamentu Europejskiego i Rady (UE) nr 1308/2013 z dnia 17 grudnia 2013 r. ustanawiającego wspólną organizację rynków produktów rolnych oraz uchylającego rozporządzenia Rady (EWG) nr 922/72, (EWG) nr 234/79, (WE) nr 1037/2001 i (WE) nr 1234/2007 (Dz. Urz. UE L 347 z 20.12.2013, z późn. zm.) i wg Rozporządzenia wykonawczego Komisji (UE) 2017/1184 z dnia 20 kwietnia 2017 r. ustanawiające zasady stosowania rozporządzenia Parlamentu Europejskiego i Rady (UE) nr 1308/2013 w odniesieniu do unijnych skal klasyfikacji tusz wołowych, wieprzowych i baranich oraz raportowania cen rynkowych niektórych kategorii tusz i żywych zwierząt (Dz. Urz. UE L 171 z 04.07.2017) oraz rozporządzenia Ministra Rolnictwa i Rozwoju Wsi z dnia 4 lutego 2009 r. w sprawie szczegółowego sposobu oznaczania klasy jakości handlowej tusz wołowych (Dz. U. Nr 28, poz. 180 z późn. zm.). Ceny zakupu rejestrowane są dla masy poubojowej schłodzonej.

Badanie cen targowiskowych prowadzone jest na targowiskach na których dokonywany jest obrót bydłem a ceny rejestrowane są jako średnie arytmetyczne zrealizowanych transakcji

Wykorzystanie możliwe z dokładnym podaniem źródła

Z i n t e g r o w a n y S y s t e m  
R o l n i c z e j I n f o r m a c j i R y n k o w e j

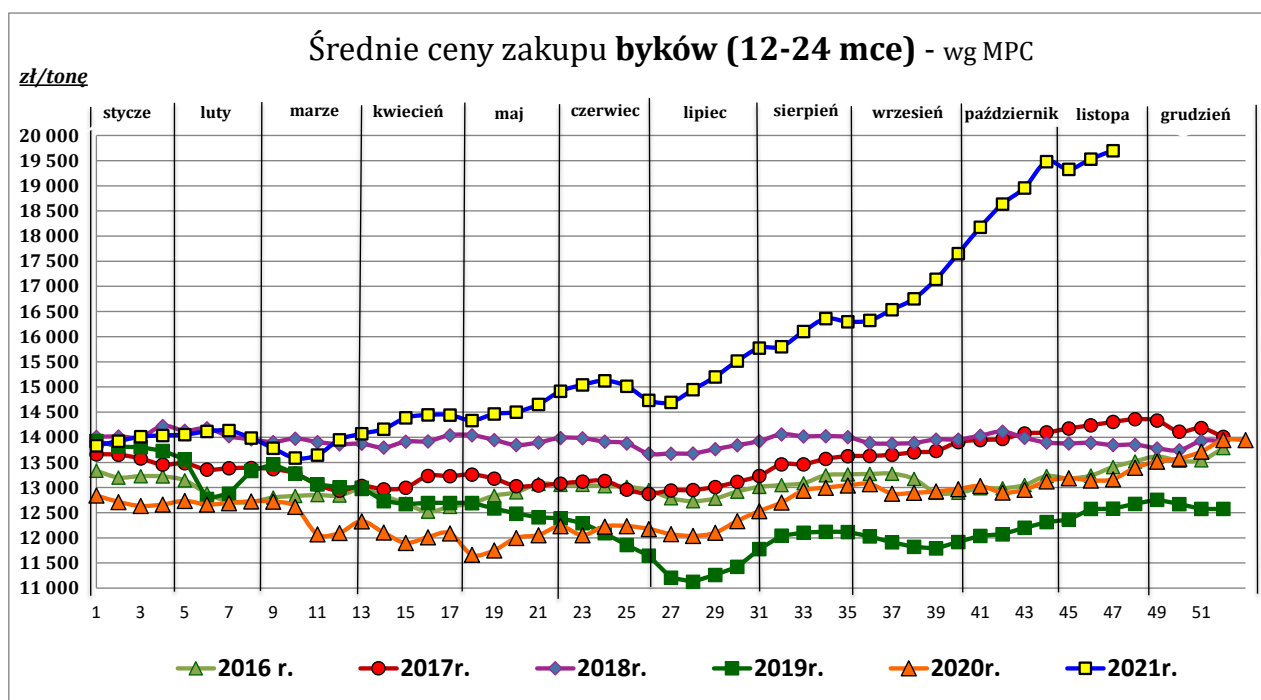
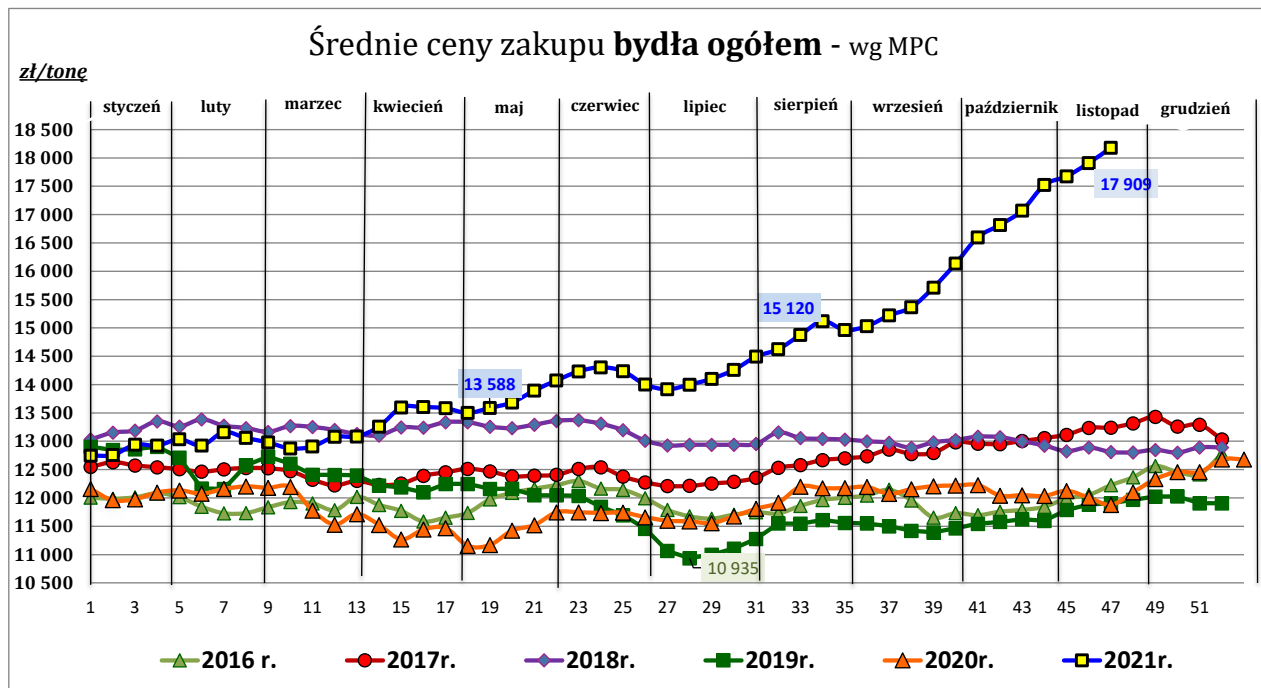

Wykorzystanie możliwe z dokładnym podaniem źródła

**Zintegrowany System  
Rolniczej Informacji Rynkowej**

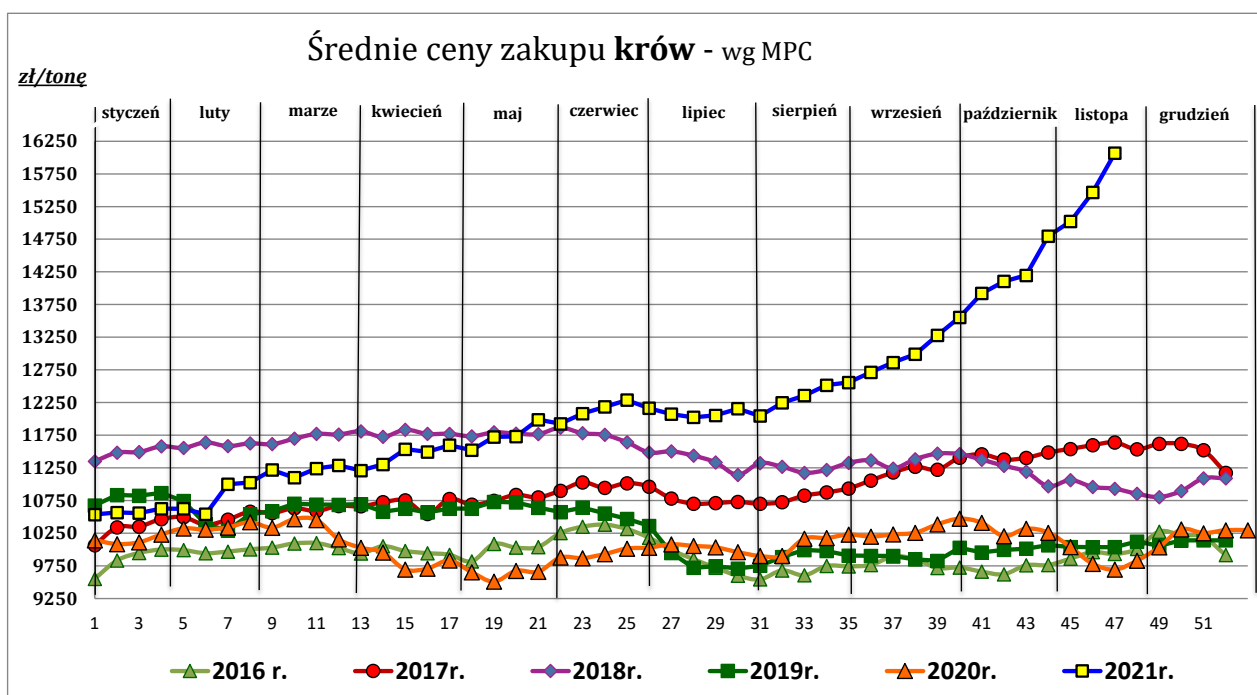
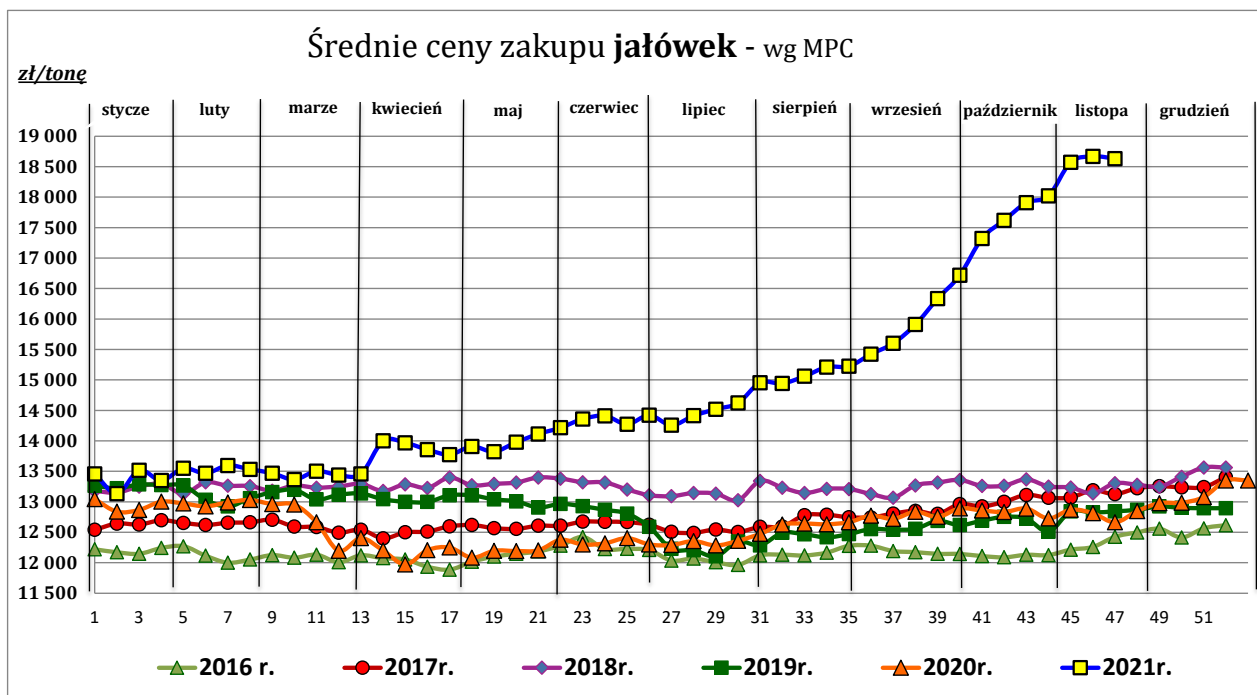

Źródło: Zintegrowany System Rolniczej Informacji Rynkowej (ZSRIR – MRiRW)

**Tablica 2. Zbiorcze zestawienie danych dotyczących zakupu bydła rzeźnego wg makroregionów**

<b>MAKROREGION</b>									
Kategoria bydła	Cena zakupu				Średnia tuszy masa cieplej		Zmiana tyg. poziomu uboju [%]	Struktura zakupu	
	wg w.ż. [zł/kg]	dla mpc [zł/tonę]	dla mps [zł/tonę]	Zmiana tyg. [%]	[kg]	Zmiana tyg. [%]		[%]	Zmiana tyg. [w pkt.%]
	28.11.2021	28.11.2021	28.11.2021		28.11.2021			28.11.2021	
<b>Centralny</b>									
<b>Bydło ogółem</b>	<b>9,39</b>	<b>18 129</b>	<b>18 492</b>	<b>-0,8</b>	<b>312,0</b>	<b>-1,2</b>	<b>-13,9</b>	<b>100,0</b>	<b>-</b>
bydło 8-12 m-cy (Z)	11,40	21 157	21 580	0,3	275,5	0,0	122,2	0,3	0,2
byki 12-24 m-ce (A)	10,58	19 845	20 242	0,4	347,5	-0,5	-20,1	33,3	-2,6
byki > 24 m-cy (B)	10,42	19 546	19 936	0,3	391,5	-2,5	-6,7	6,7	0,5
wolce > 12 m-cy (C)	--	--	--	--	--	--	--	--	--
krowy (D)	7,58	15 569	15 880	1,7	279,6	-0,1	-2,9	37,5	4,2
jałówki > 12 m-cy (E)	9,64	18 604	18 976	-2,4	289,9	-1,4	-20,7	22,3	-1,9
<b>Południowy</b>									
<b>Bydło ogółem</b>	<b>9,31</b>	<b>17 968</b>	<b>18 328</b>	<b>2,8</b>	<b>311,5</b>	<b>1,9</b>	<b>-8,3</b>	<b>100,0</b>	<b>-</b>
bydło 8-12 m-cy (Z)	10,17	18 864	19 241	11,1	263,6	15,9	66,7	0,3	0,1
byki 12-24 m-ce (A)	10,39	19 495	19 885	1,3	341,6	0,3	3,2	37,1	4,1
byki > 24 m-cy (B)	10,50	19 704	20 098	1,6	379,5	-0,2	-6,6	4,9	0,1
wolce > 12 m-cy (C)	--	18 135	18 498	--	280,0	--	--	--	--
krowy (D)	7,49	15 380	15 688	2,8	286,7	1,9	-19,5	35,5	-4,9
jałówki > 12 m-cy (E)	9,61	18 557	18 928	1,1	286,7	1,5	-5,3	22,2	0,7
<b>Północny</b>									
<b>Bydło ogółem</b>	<b>9,85</b>	<b>19 014</b>	<b>19 394</b>	<b>5,9</b>	<b>308,0</b>	<b>-0,9</b>	<b>-7,5</b>	<b>100,0</b>	<b>-</b>
bydło 8-12 m-cy (Z)	--	--	--	--	--	--	--	--	--
byki 12-24 m-ce (A)	10,71	20 095	20 497	2,8	348,7	-2,0	-13,0	22,6	-1,4
byki > 24 m-cy (B)	10,20	19 138	19 521	-0,6	394,9	-2,4	-0,7	6,0	0,4
wolce > 12 m-cy (C)	--	*	*	--	*	--	--	--	--
krowy (D)	9,04	18 570	18 941	8,8	284,2	-0,7	-1,2	59,2	3,8
jałówki > 12 m-cy (E)	9,66	18 651	19 024	7,0	305,4	3,2	-24,7	12,2	-2,8

\*- z uwagi na ustawy o obowiązek nieidentyfikowalności danych, ceny nie podano

\*\* - z uwagi na brak porównywalności w obecnym tygodniu, danych nie podano

**Makroregiony skupu bydła oraz sprzedaży wołowiny w cwiértusach**

Nazwa makroregionu	Województwa wchodzące w skład makroregionu
<b>centralny</b>	kujawsko-pomorskie, mazowieckie, łódzkie, wielkopolskie, lubuskie
<b>południowy</b>	lubelskie, małopolskie, podkarpackie, świętokrzyskie, dolnośląskie, opolskie, śląskie
<b>północny</b>	podlaskie, pomorskie, warmińsko-mazurskie, zachodnio-pomorskie

Wykorzystanie możliwe z dokładnym podaniem źródła

**Zintegrowany System  
Rolniczej Informacji Rynkowej**

## 2. Ceny sprzedaży wołowiny w Polsce

**Tablica 3. Średnie ceny sprzedaży netto (bez VAT) i struktura sprzedaży ćwierci wołowych w ubojniach bydła (kraj).**

TOWAR	CENA [zł/tona]		Zmiana tygodniowa ceny [%]	Struktura sprzedaży			Wielkość sprzedaży zmiana tyg. [%]
	28.11.2021	21.11.2021		28.11.2021	21.11.2021	Zmiana tygodniowa [%]	
<b>POLSKA</b>							
<b>Ćwierci z buhajków do 2 lat - OGÓŁEM</b>	<b>20 847</b>	<b>20 069</b>	<b>3,9</b>	<b>100,00</b>	<b>100,00</b>	<b>--</b>	<b>14,8</b>
ćwierci przednie	15 803	15 444	2,3	17,04	12,53	35,9	56,0
ćwierci tylne	23 892	23 902	0,0	22,81	16,95	34,6	54,5
ćwierci kompensowane	21 120	19 970	5,8	60,15	70,52	-14,7	-2,1
<b>Ćwierci z krów rzeźnych - OGÓŁEM</b>	<b>18 679</b>	<b>16 909</b>	<b>10,5</b>	<b>100,00</b>	<b>100,00</b>	<b>--</b>	<b>-0,1</b>
ćwierci przednie	11 877*	--	--	4,07	3,12	--	--
ćwierci tylne	*--	*--	--	0,44	0,44	--	--
ćwierci kompensowane	18 937	17 001	11,4	95,49	96,44	-1,0	-1,1
<b>CENTRALNY</b>							
<b>Ćwierci z buhajków do 2 lat - OGÓŁEM</b>	<b>18 817</b>	<b>18 876</b>	<b>-0,3</b>	<b>100,00</b>	<b>100,00</b>	<b>--</b>	<b>-0,3</b>
ćwierci przednie	15 971	16 062	-0,6	13,01	10,02	29,8	29,4
ćwierci tylne	*--	*--	--	0,88	0,61	--	--
ćwierci kompensowane	19 229	19 180	0,3	86,11	89,37	-3,6	-3,9
<b>Ćwierci z krów rzeźnych - OGÓŁEM</b>	<b>15 013</b>	<b>14 347</b>	<b>4,6</b>	<b>100,00</b>	<b>100,00</b>	<b>--</b>	<b>-19,7</b>
ćwierci przednie	*--	*--	--	0,46	0,49	--	--
ćwierci tylne	--	--	--	0,00	0,00	--	--
ćwierci kompensowane	15 025	14 356	4,7	99,54	99,51	0,0	-19,7
<b>PÓLUDNIOWY</b>							
<b>Ćwierci z buhajków do 2 lat - OGÓŁEM</b>	<b>20 350</b>	<b>19 844</b>	<b>2,5</b>	<b>100,00</b>	<b>100,00</b>	<b>--</b>	<b>27,5</b>
ćwierci przednie	15 776	15 263	3,4	30,28	24,72	22,5	56,2
ćwierci tylne	23 924	23 937	-0,1	51,86	42,75	21,3	54,6
ćwierci kompensowane	17 723	17 946	-1,2	17,85	32,53	-45,1	-30,0
<b>Ćwierci z krów rzeźnych - OGÓŁEM</b>	<b>14 170</b>	<b>14 096</b>	<b>0,5</b>	<b>100,00</b>	<b>100,00</b>	<b>--</b>	<b>34,4</b>
ćwierci przednie	*--	--	--	2,62	0,00	--	--
ćwierci tylne	*--	*--	--	1,71	2,32	--	--
ćwierci kompensowane	14 044	13 811	1,7	95,67	97,68	-2,1	31,7
<b>PÓLNOCNY</b>							
<b>Ćwierci z buhajków do 2 lat - OGÓŁEM</b>	<b>23 092</b>	<b>21 380</b>	<b>8,0</b>	<b>100,00</b>	<b>100,00</b>	<b>--</b>	<b>12,6</b>
ćwierci przednie	*--	--	--	2,03	0,00	--	--
ćwierci tylne	--	--	--	0,00	0,00	--	--
ćwierci kompensowane	23 248	21 380	8,7	97,97	100,00	-2,0	10,3
<b>Ćwierci z krów rzeźnych - OGÓŁEM</b>	<b>22 704</b>	<b>19 434</b>	<b>16,8</b>	<b>100,00</b>	<b>100,00</b>	<b>--</b>	<b>-1,7</b>
ćwierci przednie	*--	*--	--	6,50	5,79	--	--
ćwierci tylne	--	--	--	0,00	0,00	--	--
ćwierci kompensowane	23 452	19 844	18,2	93,50	94,21	-0,7	-2,5

\* - z uwagi na ustawowy obowiązek nieidentyfikowalności danych, ceny nie podano.

### Makroregiony skupu bydła oraz sprzedaży wołowiny w ćwierćtuszach

Nazwa makroregionu	Województwa wchodzące w skład makroregionu
<b>centralny</b>	kujawsko-pomorskie, mazowieckie, łódzkie, wielkopolskie, lubuskie
<b>południowy</b>	lubelskie, małopolskie, podkarpackie, świętokrzyskie, dolnośląskie, opolskie, śląskie
<b>północny</b>	podlaskie, pomorskie, warmińsko-mazurskie, zachodnio-pomorskie

Wykorzystanie możliwe z dokładnym podaniem źródła

**Z i n t e g r o w a n y S y s t e m**  
**R o l n i c z e j I n f o r m a c j i R y n k o w e j**

**Tablica 4. Średnie ceny sprzedaży netto (bez VAT) elementów mięsa wołowego (kraj)  
w okresie: 22.11 – 28.10.2021 r.**

Makroregion	Cena sprzedaży [zł/tonę]			Tygodniowa zmiana ceny [%]		
	rostbef z/k	udziec b/k	mięso woł. mielone	rostbef z/k	udziec b/k	mięso woł. mielone
<b>Ogółem kraj</b>	<b>37 918</b>	<b>32 190</b>	<b>20 361</b>	<b>3,9</b>	<b>-0,6</b>	<b>9,4</b>
Centralny	35 856	30 809*		5,0	0,1	--
Południowy	39 931	32 746*		2,8	-0,2	--
Północny	*	*	--	--	--	--

\* - z uwagi na ustawowy wymóg nieidentyfikowalności danych, ceny nie podano

### 3. Ceny bydła żywego<sup>3</sup> w Polsce

#### 3.1 Ceny cieląt i młodego bydła opasowego w handlu hurtowym

**Tablica 5. Średnie ceny zakupu cieląt płci męskiej oraz młodego bydła opasowego**

Kategoria bydła	Jednostka	Cena zakupu			Zmiana ceny	
		28.11.2021	21.11.2021	22.11.2020	tyg. [%]	roczna [%]
Byczki od 8 dni do 4 tygodni - typ mleczny	zł/szt	715	688	587	4,0	21,8
Byczki od 8 dni do 4 tygodni - typ mięsny	zł/szt	958	1034	864	-7,4	10,9
Młode bydło opasowe 6-12 m-cy	zł/kg w.ż.	nld	nld	nld	--	--

\* - prezentowane ceny są cenami netto (bez VAT)

nld - niewystarczająca liczba danych do prezentacji

<sup>3</sup> - W handlu hurtowym bydlęciem żywym badane ceny byczków od 8 dni do 4 tygodni dotyczą cieląt przeznaczonych do dalszego chowu pochodzących od bydła ras mlecznych w przypadku typu mlecznego oraz od bydła ras mięsnych, ogólnoużytkowych i krzyżówek z rasami mięsnymi w przypadku typu mięsnego

#### 4. Ceny mięsa wołowego w sieciach handlowych w Polsce

##### 4.1 Ceny zakupu mięsa wołowego płacone przez podmioty handlu detalicznego

Tablica 6. Średnie ceny zakupu mięsa wołowego w sieciach handlowych w okresie: 22.11 – 28.11.2021 r.

	Cena w zł/kg		Zmiana [%]
	28.11.2021	21.11.2021	
<b>konfekcjonowane</b>			
mięso woł. bez kości (udziec)	33,12	35,13	-5,7
mięso wołowe mielone	17,76	18,61	-4,6
<b>luzem</b>			
mięso woł. bez kości (udziec)	29,96	29,62	1,1

\* - z uwagi na ustawowy wymóg nieidentyfikowalności danych, ceny nie podano

(daty podane w tabeli oznaczają ostatni dzień analizowanego tygodnia)

#### **Uwaga:**

**Analiza handlu zagranicznego za okres I-IX 2021r. (dane wstępne) oraz uboje bydła w okresie: styczeń – październik 2021 r. są zamieszczone w wersji EXCEL biuletynu.**

---

Biuletyn „*Rynek wołowiny i cielęciny*” ukazuje się w każdy czwartek.

*Informacje zamieszczane w tym biuletynie przekazywane są przez współpracujące z nami podmioty na podstawie Ustawy o badaniach rynkowych z dn. 30 marca 2001r.*

#### **Wydawca:**

Ministerstwo Rolnictwa i Rozwoju Wsi,

Departament Rynków Rolnych

ul. Wspólna 30, 00-930 Warszawa,

tel. (022) 623-16-33, fax (022) 623-27-06

Internet: <http://www.minrol.gov.pl>, E-mail: [biuletyn@minrol.gov.pl](mailto:biuletyn@minrol.gov.pl)

**Autor:** Anna Pankiewicz tel. (022) 623-16-33 E-mail: [Anna.Pankiewicz@minrol.gov.pl](mailto:Anna.Pankiewicz@minrol.gov.pl)