

MINISTERSTWO ROLNICTWA I ROZWOJU WSI

ZINTEGROWANY SYSTEM ROLNICZEJ INFORMACJI RYNKOWEJ - (ZSRIR)

(podstawa prawna: ustawa o rolniczych badaniach rynkowych z dnia 30 marca 2001 r.)

WYDZIAŁ INFORMACJI RYNKOWEJ I STATYSTYKI ROLNEJ

Rynek wołowiny i cielęciny

(informacja tygodniowa¹)

NR 47/2020

Czwartek, 26 listopada 2020 r.

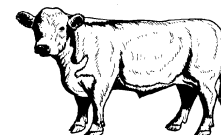

Notowania² w okresie: 16.11 – 22.11.2020r.

1. Ceny zakupu bydła rzeźnego w Polsce

Tablica 1. Zbiorcze zestawienie danych dotyczących zakupionego bydła rzeźnego w ubojniach w kraju

POLSKA												
Kategoria bydła	CENA ZAKUPU*						Średnia masa tuszy cieplej		Liczba sztuk Zmiana tyg. [%]	Struktura skupu		
	wg w.ż.* [zł/kg]	dla mpc** [zł/tonę]	dla mps** [zł/tonę]	Zmiana ceny [%]			[kg]	Zmiana tyg. [%]		[%]	Zmiana tyg. [w pkt. %]	
	22.11.2020	22.11.2020	22.11.2020	tyg.	miesięczna	roczna	22.11.2020	[%]		22.11.2020	[w pkt. %]	
Bydło ogółem	6,15	11 877	12 115	-1,0	-1,4	-0,2	312,3	-0,5	10,9	100,0	-	
bydło 8-12 m-cy (Z)	6,64	12 326	12 572	4,6	0,4	-2,4	234,2	1,6	41,2	0,1	0,0	
byki 12-24 m-ce (A)	7,02	13 162	13 425	0,1	1,6	4,6	348,3	-0,4	4,0	33,4	-2,2	
byki > 24 m-cy (B)	6,98	13 104	13 366	0,7	1,9	4,8	384,8	1,5	12,1	7,7	0,1	
wolce > 12 m-cy (C)	--	--	--	--	--	--	--	--	--	--	--	
krowy (D)	4,72	9 693	9 886	-0,9	-6,1	-3,4	280,0	0,3	18,6	38,0	2,4	
jałówki > 12 m-cy (E)	6,56	12 663	12 916	-1,2	-1,8	-1,4	287,1	-0,4	9,2	20,7	-0,3	

* - jest to cena netto (bez VAT) zapłacona dostawcom bydła za dostarczony do rzeźni pełnowartościowy żywiec wołowy na bazie franco zakład. Cena ta zawiera również wszelkie dodatkowe płatności (premie, nagrody itp.) niezależnie od okresu w jakim zostały wypłacone.

** - w.ż. - waga żywa (cenę za wagę żywą wyliczono stosując średnie wskaźniki wydajności rzeźnej uzyskane w Polsce (średnia ważona) w latach 2011-2015: bydło ogółem - 0,518 (było 0,507); byki do 2 lat - 0,533 (było 0,539); byki > 2 lat - 0,533 (było 0,535); wolce - 0,521 (było 0,540); krowy - 0,487 (było 0,465) i jałówki - 0,518 (było 0,516),

mpc - masa poubojowa ciepła, mps - masa poubojowa schłodzona,

*** z uwagi na ustawowy obowiązek nieidentyfikowalności danych, ceny nie podano

Źródło: Zintegrowany System Rolniczej Informacji Rolniczej (ZSRIR – MRiRW)

1 Wersja biuletynu z prezentacją graficzną danych publikowana jest w ostatnim tygodniu każdego miesiąca.

2 Badanie cen zakupu i cen sprzedaży w zakładach mięsnych prowadzone jest na reprezentatywnej próbie. Ceny zakupu rejestrowane są dla klas SEUROP wg Rozporządzenia Parlamentu Europejskiego i Rady (UE) nr 1308/2013 z dnia 17 grudnia 2013 r. ustanawiającego wspólną organizację rynków produktów rolnych oraz uchylającego rozporządzenia Rady (EWG) nr 922/72, (EWG) nr 234/79, (WE) nr 1037/2001 i (WE) nr 1234/2007 (Dz. Urz. UE L 347 z 20.12.2013, z późn. zm.) i wg Rozporządzenia wykonawczego Komisji (UE) 2017/1184 z dnia 20 kwietnia 2017 r. ustanawiającego zasady stosowania rozporządzenia Parlamentu Europejskiego i Rady (UE) nr 1308/2013 w odniesieniu do unijnych skal klasyfikacji tusz wołowych, wieprzowych i baranich oraz raportowania cen rynkowych niektórych kategorii tusz i żywych zwierząt (Dz. Urz. UE L 171 z 04.07.2017) oraz rozporządzenia Ministra Rolnictwa i Rozwoju Wsi z dnia 4 lutego 2009 r. w sprawie szczegółowego sposobu oznaczania klasy jakości handlowej tusz wołowych (Dz. U. Nr 28, poz. 180 z późn. zm.). Ceny zakupu rejestrowane są dla masy poubojowej schłodzonej.

Badanie cen targowiskowych prowadzone jest na targowiskach na których dokonywany jest obrót bydłem a ceny rejestrowane są jako średnie arytmetyczne zrealizowanych transakcji

Wykorzystanie możliwe z dokładnym podaniem źródła

Z i n t e g r o w a n y S y s t e m
R o l n i c z e j I n f o r m a c j i R y n k o w e j

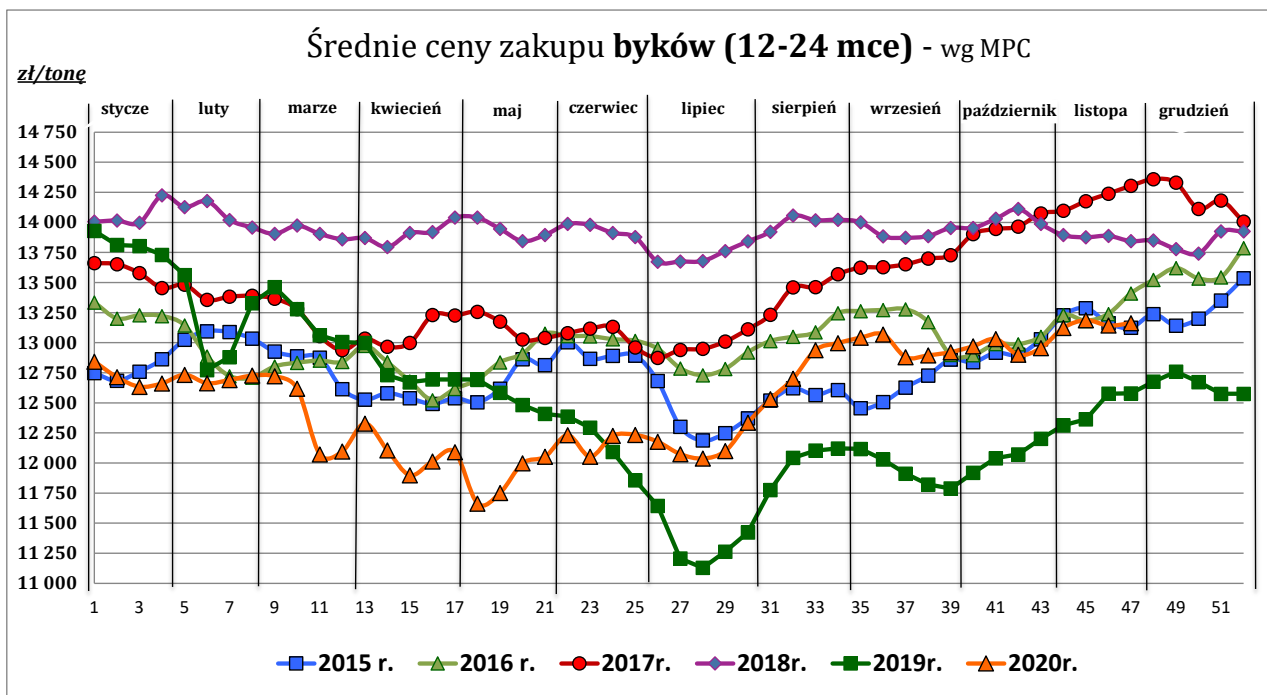
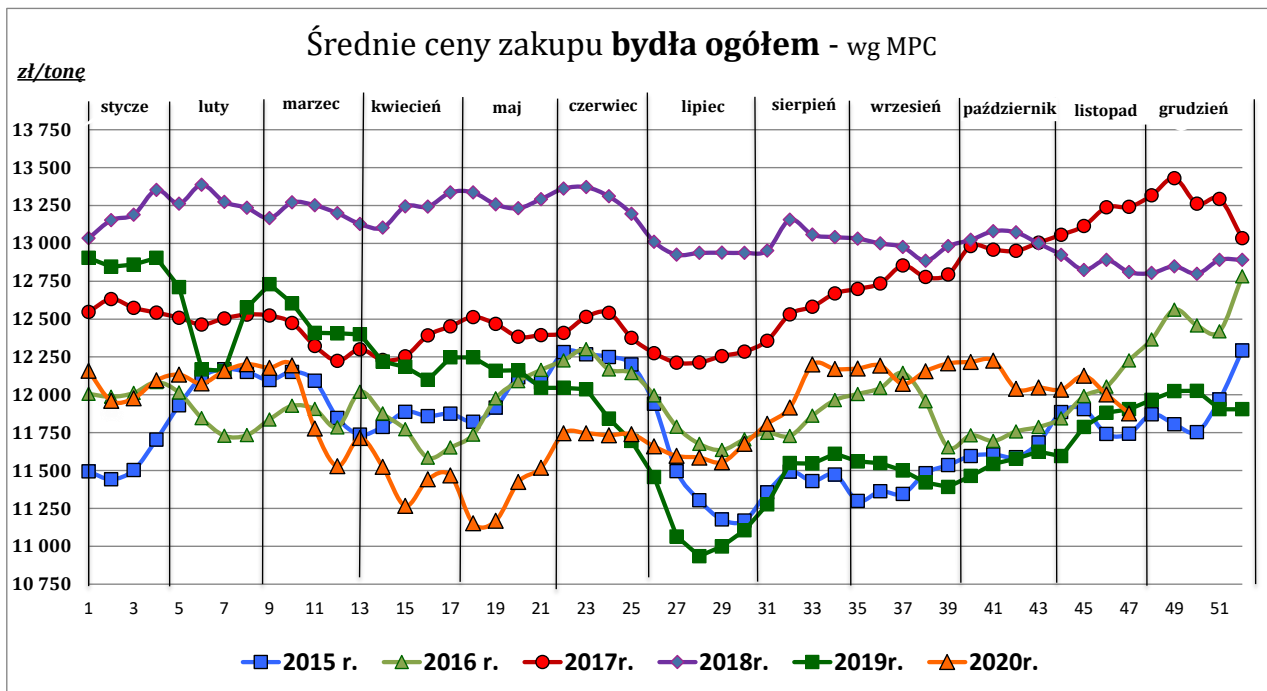

Wykorzystanie możliwe z dokładnym podaniem źródła

**Zintegrowany System
Rolniczej Informacji Rynkowej**

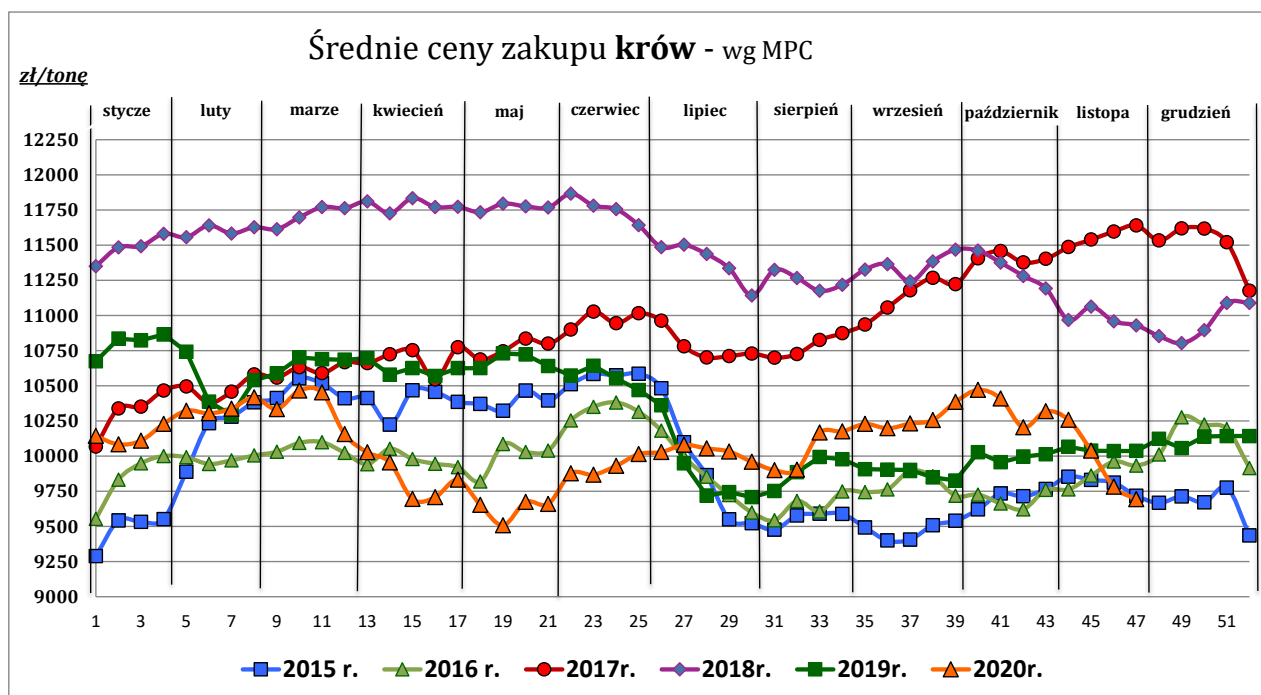
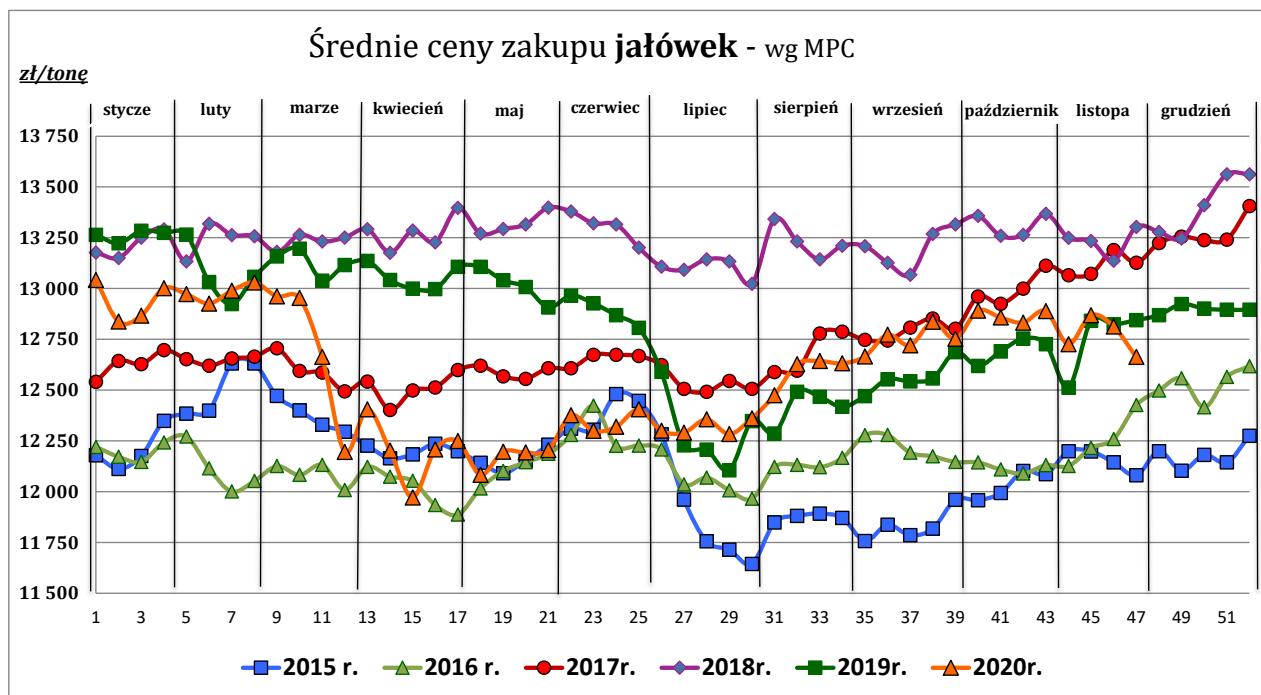

Źródło: Zintegrowany System Rolniczej Informacji Rynkowej (ZSRIR – MRiRW)

Tablica 2. Zbiorcze zestawienie danych dotyczących zakupu bydła rzeźnego wg makroregionów

MAKROREGION									
Kategoria bydła	Cena zakupu				Średnia tuszy [kg]	masa cieplej Zmiana tyg. [%]	Zmiana tyg. poziomu uboju [%]	Struktura zakupu	
	wg w.ż. [zł/kg]	dla mpc [zł/tonę]	dla mps [zł/tonę]	Zmiana tyg. [%]				[%]	Zmiana tyg. [w pkt.%]
	22.11.2020	22.11.2020	22.11.2020	22.11.2020	22.11.2020	tyg. [%]		22.11.2020	
Centralny									
Bydło ogółem	6,30	12 167	12 410	-1,4	314,0	-0,3	19,6	100,0	-
bydło 8-12 m-cy (Z)	7,03	13 034	13 294	10,1	240,8	-3,7	62,5	0,2	0,0
byki 12-24 m-ce (A)	7,10	13 330	13 597	0,1	348,1	0,4	17,0	35,6	-0,8
byki > 24 m-cy (B)	7,01	13 144	13 407	0,4	387,8	1,9	13,1	8,9	-0,5
wolce > 12 m-cy (C)	--	--	--	--	--	--	--	--	--
krowy (D)	4,73	9 721	9 916	-1,6	273,9	0,3	30,1	34,0	2,7
jałówki > 12 m-cy (E)	6,72	12 969	13 229	-2,0	290,6	-1,2	11,9	21,3	-1,5
Południowy									
Bydło ogółem	6,10	11 768	12 003	-1,0	311,2	-0,7	2,8	100,0	-
bydło 8-12 m-cy (Z)	6,16	11 436	11 664	-2,4	226,4	6,1	22,2	0,2	0,0
byki 12-24 m-ce (A)	6,96	13 050	13 311	0,0	348,4	-1,0	-8,0	33,5	-3,9
byki > 24 m-cy (B)	6,98	13 102	13 364	1,0	378,9	0,1	14,7	6,8	0,7
wolce > 12 m-cy (C)	--	--	--	--	--	--	--	--	--
krowy (D)	4,71	9 664	9 857	-0,9	283,2	0,7	9,1	38,3	2,2
jałówki > 12 m-cy (E)	6,48	12 509	12 759	-0,2	281,6	0,2	7,8	21,2	1,0
Północny									
Bydło ogółem	5,54	10 688	10 902	-0,8	307,4	-0,8	9,2	100,0	-
bydło 8-12 m-cy (Z)	--	--	--	--	--	--	--	--	--
byki 12-24 m-ce (A)	6,58	12 347	12 594	-0,8	349,1	-2,8	5,1	19,8	-0,8
byki > 24 m-cy (B)	6,73	12 620	12 872	1,3	399,2	7,0	-14,1	4,4	-1,2
wolce > 12 m-cy (C)	--	--	--	--	--	--	--	--	--
krowy (D)	4,72	9 699	9 893	1,1	289,9	-0,2	18,3	62,2	4,8
jałówki > 12 m-cy (E)	5,92	11 431	11 660	-1,3	296,8	0,6	-9,6	13,5	-2,8

*- z uwagi na ustawy o obowiązek nieidentyfikowalności danych, ceny nie podano

** - z uwagi na brak porównywalności w obecnym tygodniu, danych nie podano

Makroregiony skupu bydła oraz sprzedaży wołowiny w cwiértusach

Nazwa makroregionu	Województwa wchodzące w skład makroregionu
centralny	kujawsko-pomorskie, mazowieckie, łódzkie, wielkopolskie, lubuskie
południowy	lubelskie, małopolskie, podkarpackie, świętokrzyskie, dolnośląskie, opolskie, śląskie
północny	podlaskie, pomorskie, warmińsko-mazurskie, zachodnio-pomorskie

Wykorzystanie możliwe z dokładnym podaniem źródła

**Z i n t e g r o w a n y S y s t e m
R o l n i c z e j I n f o r m a c j i R y n k o w e j**

2. Ceny sprzedaży wołowiny w Polsce

Tablica 3. Średnie ceny sprzedaży netto (bez VAT) i struktura sprzedaży ćwierci wołowych w ubojniach bydła (kraj + UE).

TOWAR	CENA [zł/tona]		Zmiana tygodniowa ceny [%]	Struktura sprzedaży			Wielkość sprzedaży zmiana tyg. [%]
	22.11.2020	2020-11-15		22.11.2020	2020-11-15	Zmiana tygodniowa [%]	
POLSKA							
Ćwierci z buhajków do 2 lat - OGÓLEM	13 232	13 301	-0,5	100,00	100,00	--	7,6
ćwierci przednie	11 632	11 901	-2,3	10,07	6,45	56,0	67,8
ćwierci tylne	16 751	15 982	4,8	5,61	7,48	-25,0	-19,3
ćwierci kompensowane	13 189	13 173	0,1	84,32	86,07	-2,0	5,4
Ćwierci z krów rzeźnych - OGÓLEM	10 134	10 184	-0,5	100,00	100,00	--	8,4
ćwierci przednie	*	*	--	1,08	2,29	--	--
ćwierci tylne	14 155	13 279	6,6	5,82	8,14	-28,4	-22,4
ćwierci kompensowane	9 889	9 937	-0,5	93,09	89,58	3,9	12,7
CENTRALNY							
Ćwierci z buhajków do 2 lat - OGÓLEM	13 314	13 209	0,8	100,00	100,00	--	4,2
ćwierci przednie	11 231	12 038	-6,7	1,97	4,65	-57,7	-55,9
ćwierci tylne	*	*	--	1,36	1,48	--	--
ćwierci kompensowane	13 317	13 226	0,7	96,67	93,87	3,0	7,3
Ćwierci z krów rzeźnych - OGÓLEM	9 790	9 690	1,0	100,00	100,00	--	0,7
ćwierci przednie	--	--	--	0,00	0,00	--	--
ćwierci tylne	--	--	--	0,00	0,00	--	--
ćwierci kompensowane	9 790	9 690	1,0	100,00	100,00	0,0	0,7
POŁUDNIOWY							
Ćwierci z buhajków do 2 lat - OGÓLEM	13 236	13 469,0	-1,7	100,00	100,00	--	6,9
ćwierci przednie	11 636	11 798	-1,4	20,20	9,34	116,4	131,4
ćwierci tylne	17 004	16 004	6,3	9,66	14,50	-33,4	-28,8
ćwierci kompensowane	13 178	13 191	-0,1	70,14	76,16	-7,9	-1,5
Ćwierci z krów rzeźnych - OGÓLEM	10 543	10 730	-1,7	100,00	100,00	--	8,6
ćwierci przednie	--	*	--	0,00	1,51	--	--
ćwierci tylne	*	*	--	12,55	16,20	--	--
ćwierci kompensowane	9 979	10 219	-2,3	87,45	82,29	6,3	15,5
PÓLNOCNY							
Ćwierci z buhajków do 2 lat - OGÓLEM	12 962	13 010	-0,4	100,00	100,00	--	22,7
ćwierci przednie	*	*	--	2,18	2,23	--	--
ćwierci tylne	*	*	--	5,67	3,21	--	--
ćwierci kompensowane	12 793	12 924	-1,0	92,15	94,56	-2,5	19,6
Ćwierci z krów rzeźnych - OGÓLEM	10 054	10 220	-1,6	100,00	100,00	--	26,2
ćwierci przednie	*	*	--	5,01	9,22	--	--
ćwierci tylne	*	*	--	4,85	10,67	--	--
ćwierci kompensowane	9 943	*	--	90,13	80,11	--	--

* - z uwagi na ustawy o obowiązek nieidentyfikowalności danych, ceny nie podano.

Makroregiony skupu bydła oraz sprzedaży wołowiny w ćwierćtuszach

Nazwa makroregionu	Województwa wchodzące w skład makroregionu
centralny	kujawsko-pomorskie, mazowieckie, łódzkie, wielkopolskie, lubuskie
południowy	lubelskie, małopolskie, podkarpackie, świętokrzyskie, dolnośląskie, opolskie, śląskie
północny	podlaskie, pomorskie, warmińsko-mazurskie, zachodnio-pomorskie

Wykorzystanie możliwe z dokładnym podaniem źródła

Z i n t e g r o w a n y S y s t e m
R o l n i c z e j I n f o r m a c j i R y n k o w e j

Tablica 4. Średnie ceny sprzedaży netto (bez VAT) elementów mięsa wołowego (kraj+ UE) w okresie: 16.11 – 22.11.2020 r.

Makroregion	Cena sprzedaży [zł/tonę]		Tygodniowa zmiana ceny [%]	
	rostbef z/k	udziec b/k	rostbef z/k	udziec b/k
Ogółem kraj	20 974	22 574	14,3	5,1
Południowo-zachodni	*	*	--	--
Wielkopolski	20 827	23 329	13,8	9,0
Północno-zachodni	*	*	--	--
Północno-wschodni	--	*	--	--
Mazowiecko-łódzki	*	20 820	--	-1,2
Kujawski	--	--	--	--
Wschodni-dolny	29 795	21 770	--	1,5
Południowo-środkowy	*	20 340	--	--

* - z uwagi na ustawowy wymóg nieidentyfikowalności danych, ceny nie podano

3. Ceny bydła żywego³ w Polsce

3.1 Ceny cieląt i młodego bydła opasowego w handlu hurtowym

Tablica 5. Średnie ceny zakupu cieląt płci męskiej oraz młodego bydła opasowego

Kategoria bydła	Jednostka	Cena zakupu			Zmiana ceny	
		22.11.2020	15.11.2020	24.11.2019	tyg. [%]	roczna [%]
Byczki od 8 dni do 4 tygodni - typ mleczny	zł/szt	587,28	587,10	552,15	0,0	6,4
Byczki od 8 dni do 4 tygodni - typ mięsny	zł/szt	863,61	854,64	843,28	1,0	2,4
Młode bydło opasowe 6-12 m-cy	zł/kg w.ż.	nld	nld	--	--	--

* - prezentowane ceny są cenami netto (bez VAT)

nld - niewystarczająca liczba danych do prezentacji

³ - W handlu hurtowym bydlęciem żywym badane ceny byczków od 8 dni do 4 tygodni dotyczą cieląt przeznaczonych do dalszego chowu pochodzących od bydła ras mlecznych w przypadku typu mlecznego oraz od bydła ras mięsnych, ogólnoużytkowych i krzyżówek z rasami mięsnymi w przypadku typu mięsnego

- W handlu targowiskowym monitorowane są występujące na tym rynku kategorie bydła

Wykorzystanie możliwe z dokładnym podaniem źródła

**Z i n t e g r o w a n y S y s t e m
R o l n i c z e j I n f o r m a c j i R y n k o w e j**

3.2 Ceny bydła na targowiskach

Tablica 6. Średnie krajowe ceny bydła uzyskane w transakcjach targowiskowych

Kategoria informacji	Tydzień		Zmiana
	2020.11.20	2020.11.13	tygodniowa [%]
<u>cielęta 60-100 kg</u>			
cena min. w zł/kg	--	--	--
cena max. w zł/kg	--	--	--
<i>cena średnia w zł/kg</i>	*	*	--
szacunkowa podaż w szt	--	--	--
szacunkowa sprzedaż w szt	--	--	--
wsk. warunków atmosferycznych *	--	--	--
<u>młode bydło opasowe</u>			
cena min. w zł/kg	--	--	--
cena max. w zł/kg	--	--	--
<i>cena średnia w zł/kg</i>	*	*	--
szacunkowa podaż w szt	--	--	--
szacunkowa sprzedaż w szt	--	--	--
wsk. warunków atmosferycznych *	--	--	--
<u>krowy wybrakowane</u>			
cena min. w zł/kg	--	--	--
cena max. w zł/kg	--	--	--
<i>cena średnia w zł/kg</i>	*	*	--
szacunkowa podaż w szt	--	--	--
szacunkowa sprzedaż w szt	--	--	--
wsk. warunków atmosferycznych *	--	--	--

** - wsk. war. atmosferycznych zawiera się między liczbą 1 a 3 i jest średnią arytmetyczną z zanotowanych na targowiskach w dniu badań, jednego z trzech stopni pogody: 1-zła, 2-przeciętna i 3-dobra.

* - z uwagi na ustawowy wymóg nieidentyfikowalności danych, ceny nie podano

Metodyka badań targowiskowych

Notowania cen bydła na targowiskach realizowane są w 13 województwach w kraju (oprócz⁴: lubuskiego, opolskiego i zachodnio-pomorskiego) na maksymalnie 90 reprezentatywnych targowiskach.

Pod pojęciem targowisko rozumiany jest zorganizowany rynek lokalny, którego dominującymi uczestnikami są okoliczni producenci rolni.

Prezentowane ceny są cenami średnimi arytmetycznymi obliczonymi z odnotowanej liczby zawartych transakcji, tylko dla bydła w określonym wieku i przedziale wagowym:

1. cielęta do chowu lub na rzeź o wadze 60 – 100 kg, zarówno buhajki jak i jałówki,
2. młode bydło opasowe od 6 do 12 miesięcy,
3. krowy wybrakowane po selekcji i starsze powyżej 6 lat

Zestawienie cen dotyczy ostatniego tygodnia, natomiast na poszczególnych targowiskach badania cen dokonywane są raz w tygodniu, raz na dwa tygodnie lub raz w miesiącu (w zwyczajowo przyjęty dzień targowy lub w jeden z kilku dni targowych).

Obroty na tych rynkach mają charakter lokalny.

Notowań cen dokonują pracownicy Ośrodków Doradztwa Rolniczego

Uwaga:

Analiza handlu zagranicznego za okres I-IX 2020r. (dane wstępne) oraz uboje bydła w okresie: styczeń – sierpień 2020 r. są zamieszczone w wersji EXCEL biuletynu.

Biuletyn „*Rynek wołowiny i cielęciny*” ukazuje się w każdy czwartek.

Informacje zamieszczane w tym biuletynie przekazywane są przez współpracujące z nami podmioty na podstawie Ustawy o badaniach rynkowych z dn. 30 marca 2001r.

Wydawca:

Ministerstwo Rolnictwa i Rozwoju Wsi,
Departament Przetwórstwa i Rynków Rolnych

ul. Wspólna 30, 00-930 Warszawa,
tel. (022) 623-16-33, fax (022) 623-27-06

Internet: <http://www.minrol.gov.pl>, E-mail: biuletyn@minrol.gov.pl

Autor: Anna Pankiewicz tel. (022) 623-16-33 E-mail: Anna.Pankiewicz@minrol.gov.pl

⁴ w w/w województwach bydło w handlu targowiskowym nie występuje bądź ma charakter incydentalny