

Meldunki epidemiologiczne

Zachorowania i podejrzenia zachorowań na grypę w Małopolsce

Sekcja Budżetu Zadaniowego, Planowania i Analiz – Wojewódzka Stacja Sanitarno-Epidemiologiczna w Krakowie

Rok: 2021

Miesiąc: czerwiec

Numer: 6B (22)

Okres: 8-15 czerwca

Analiza za okres od 8 do 15 czerwca 2021 r.

Zachorowania i podejrzenia zachorowań na grypę w okresie od 8 do 15 czerwca 2021 r. wg wieku i powiatów

Powiat	Ogółem			Wiek (ukończone lata)							
	liczba	zapadalność ¹⁾	wzrost /spadek zapadalności ^{2,3)}	0-4		5-14		15-64		65+	
				liczba	zapadalność ¹⁾	liczba	zapadalność ¹⁾	liczba	zapadalność ¹⁾	liczba	zapadalność ¹⁾
MAŁOPOLSKA	4 586	16,81	1,23	1 580	106,18	1 045	35,64	1 613	8,90	348	7,34
bocheński	863	100,87	17,44	321	639,85	201	195,75	258	45,32	83	62,20
brzeski	304	40,84	29,74	105	269,56	69	82,51	107	21,24	23	19,50
chrzanowski	25	2,53	2,53	11	26,05	6	6,36	7	1,07	1	0,50
dąbrowski	182	38,57	9,56	66	286,96	43	90,89	59	18,11	14	18,51
gorlicki	21	2,42	0,78	0	0,00	0	0,00	14	2,41	7	4,75
m. Kraków	1 069	17,13	5,49	383	103,29	178	30,77	473	11,76	35	2,76
krakowski	74	3,29	-1,85	37	30,85	24	9,27	12	0,80	1	0,27
limanowski	46	4,35	4,35	22	31,88	12	8,79	10	1,41	2	1,41
miechowski	383	98,78	-9,43	74	416,48	111	291,12	140	55,84	58	71,53
myślenicki	347	33,89	-4,83	150	244,08	86	69,02	97	14,01	14	9,63
Nowy Sącz i nowosądecki	0	0,00	-2,99	0	0,00	0	0,00	0	0,00	0	0,00
nowotarski	18	1,17	1,17	8	9,69	7	4,04	2	0,19	1	0,42
olkuski	326	36,89	-35,33	104	273,97	82	95,78	102	17,60	38	21,03
oświęcimski	0	0,00	0,00	0	0,00	0	0,00	0	0,00	0	0,00
proszowicki	385	111,77	13,45	114	686,09	120	346,10	126	54,86	25	39,38
suski	15	2,24	-1,61	4	11,57	4	5,26	7	1,55	0	0,00
Tarnów i tarnowski	95	3,85	-8,07	6	5,09	5	1,98	62	3,73	22	5,03
wadowicki	0	0,00	0,00	0	0,00	0	0,00	0	0,00	0	0,00
wielicki	371	35,50	15,34	149	239,43	81	62,92	117	16,72	24	15,55
tatrzański	62	11,39	-0,53	26	93,53	16	27,06	20	5,53	0	0,00

ZAPADALNOŚĆ¹⁾
W OKRESIE OD 8 DO 15
CZERWCA 2021 R. ORAZ
W POPRZEDNIM OKRESIE
SPRAWOZDAWCZYM³⁾
WG WIEKU

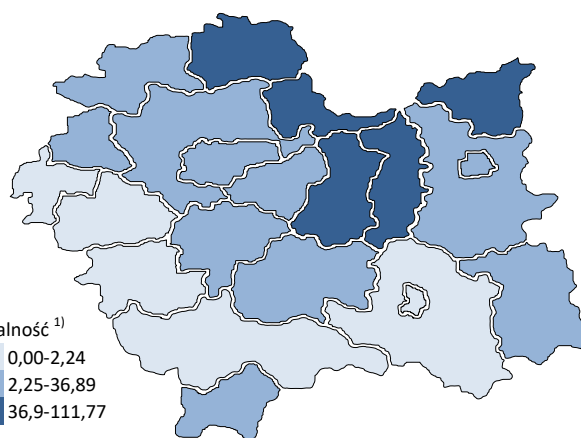
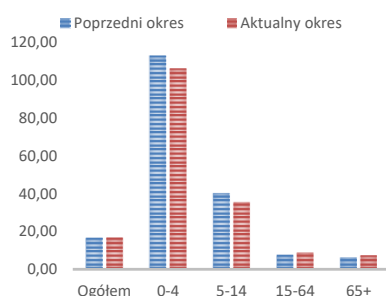

Objaśnienia:

1) Przeciętna dzienna zapadalność na 100 tys. ludności wg stanu w dniu 31 grudnia 2020 r.

2) Różnica w stosunku do poprzedniego okresu sprawozdawczego.

3) Okres od 1 do 7 czerwca 2021 r.

Zapadalność ¹⁾ na grypę i podejrzenia grypy w sezonie epidemicznym 2020/2021 w porównaniu z poprzednimi sezonami wg okresowych meldunków

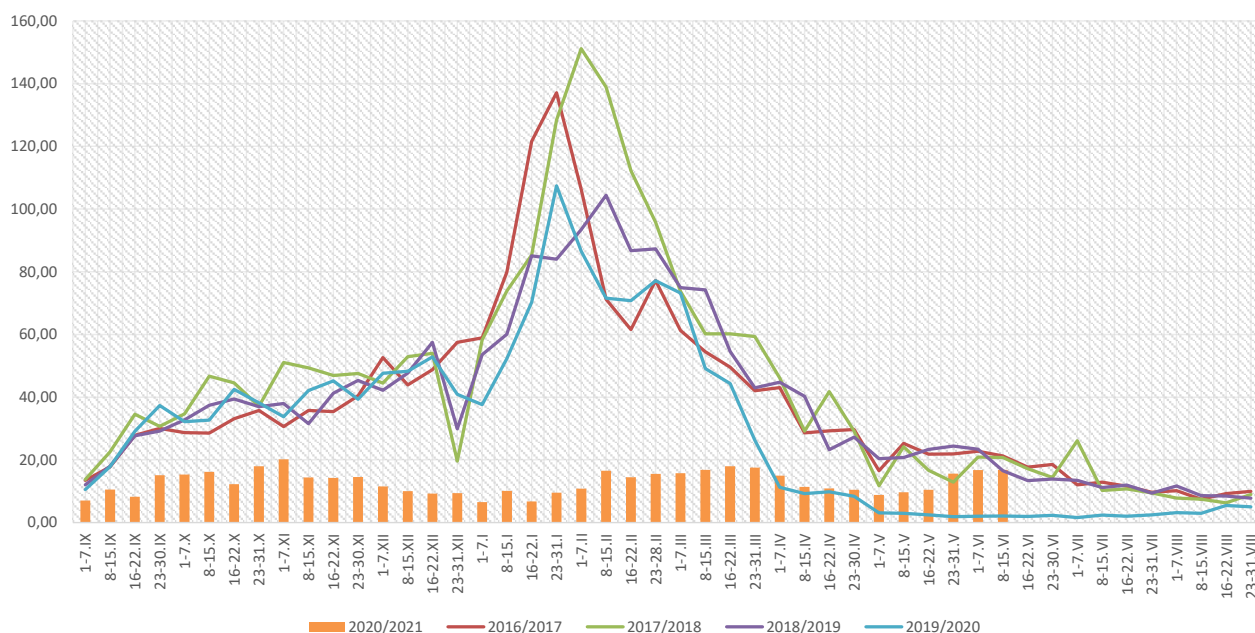

Zapadalność ¹⁾ na grypę i podejrzenia grypy w okresie od 16 czerwca 2020 r. do 15 czerwca 2021 r. wg wieku i okresowych meldunków

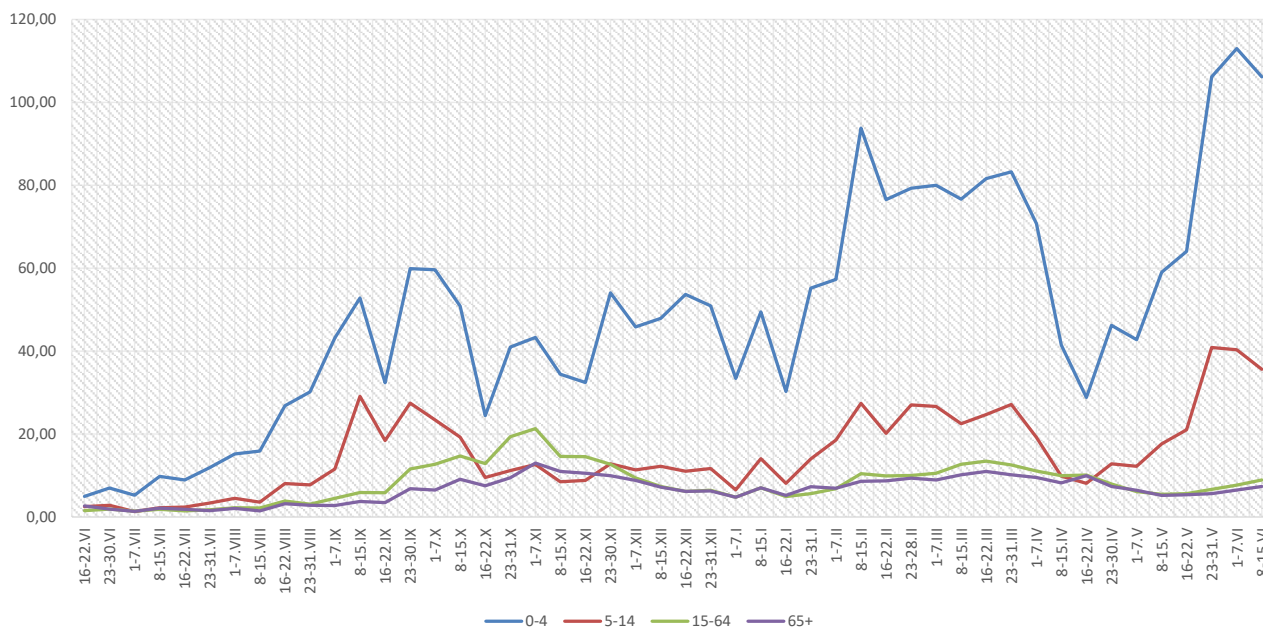

Objaśnienia:

1) Przeciętna dzienna zapadalność na 100 tys. ludności, przy czym ludność wg stanu w dniu:

- 30 czerwca 2019 r. dla meldunków z okresu do 30 września 2020 r.,
- 31 grudnia 2019 r. dla meldunków z okresu od 1 października 2020 r. do 31 grudnia 2020 r.,
- 30 czerwca 2020 r. dla meldunków z okresu od 1 stycznia 2021 r. do 30 kwietnia 2021 r.,
- 31 grudnia 2020 r. dla meldunków z okresu od 1 maja 2021 r.

Zachorowania i podejrzenia zachorowań na grypę w sezonie epidemicznym 2020/2021 w porównaniu z poprzednimi sezonami wg okresowych meldunków

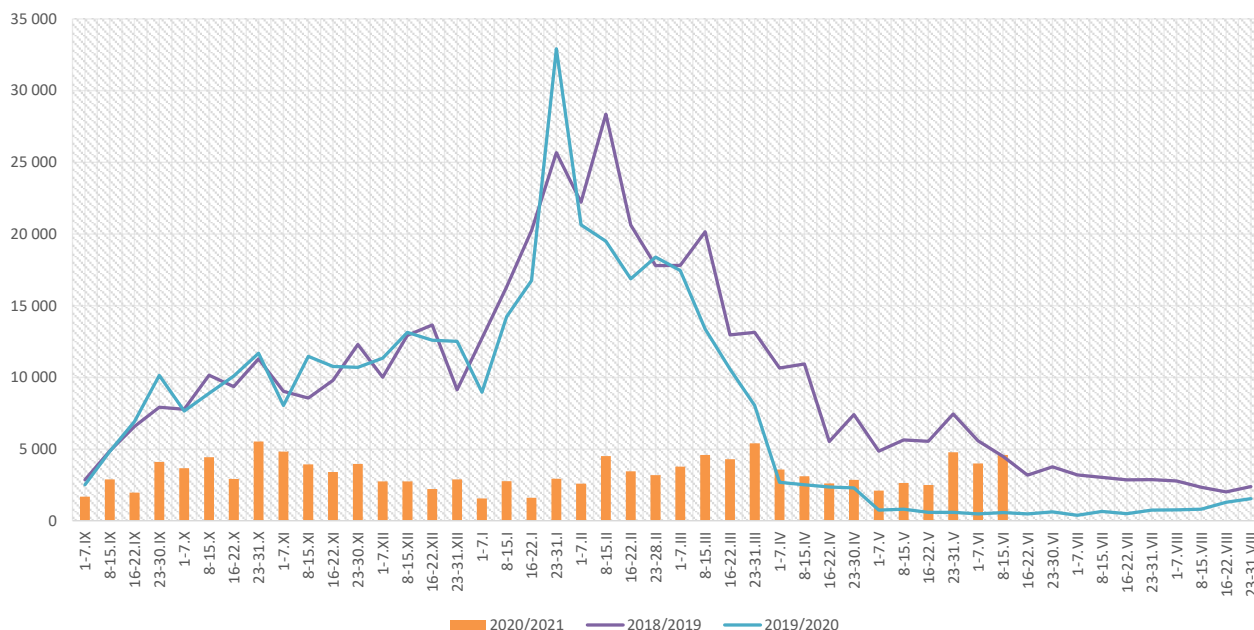

Skierowani do szpitala z powodu grypy lub podejrzenia grypy w okresie od 8 do 15 czerwca 2021 r. wg przyczyn i powiatów								
Powiat	Ogółem		Przyczyny skierowania do szpitala ¹⁾					
			objawy ze strony układu krążenia		objawy ze strony układu oddechowego		inne przyczyny	
	liczba	% ²⁾	liczba	% ³⁾	liczba	% ³⁾	liczba	% ³⁾
MAŁOPOLSKA	6	0,13%	0	0,0%	2	33,3%	4	66,7%
bocheński	2	0,23%			2	100,0%		
brzeski								
chrzanowski								
dąbrowski	1	0,55%					1	100,0%
gorlicki								
m. Kraków	2	0,19%					2	100,0%
krakowski								
limanowski								
miechowski								
myślenicki								
Nowy Sącz i nowosądecki								
nowotarski								
olkuski								
oświęcimski								
proszowicki								
suski								
Tarnów i tarnowski								
wadowicki								
wielicki	1	0,27%					1	100,0%
tatrzański								

Objaśnienia:

- 1) Jedna osoba może być wykazana w kilku rubrykach.
- 2) W stosunku do ogółu zgłoszonych zachorowań i podejrzeń zachorowań na grypę.
- 3) W stosunku do ogółu osób skierowanych do szpitala z powodu grypy lub podejrzenia grypy.

Zgony z powodu grypy i podejrzeń grypy w okresie od 8 do 15 czerwca 2021 r. wg wieku i powiatów

Powiat	Ogółem	Wiek (ukończone lata)			
		0-4	5-14	15-64	65+
MAŁOPOLSKA	-	-	-	-	-
bocheński	-	-	-	-	-
brzeski	-	-	-	-	-
chrzanowski	-	-	-	-	-
dąbrowski	-	-	-	-	-
gorlicki	-	-	-	-	-
m. Kraków	-	-	-	-	-
krakowski	-	-	-	-	-
limanowski	-	-	-	-	-
miechowski	-	-	-	-	-
myślenicki	-	-	-	-	-
Nowy Sącz i nowosądecki	-	-	-	-	-
nowotarski	-	-	-	-	-
olkuski	-	-	-	-	-
oświęcimski	-	-	-	-	-
proszowicki	-	-	-	-	-
suski	-	-	-	-	-
Tarnów i tarnowski	-	-	-	-	-
wadowicki	-	-	-	-	-
wielicki	-	-	-	-	-
tatrzański	-	-	-	-	-

Źródła danych:

Liczby zachorowań, podejrzeń zachorowań oraz zgonów: Dane z okresowych, zbiorczych „Meldunków o zachorowaniach i podejrzaniach zachorowań na grypę”, nadsyłanych do powiatowych stacji sanitarno-epidemiologicznych przez wszystkie jednostki ochrony zdrowia, do których zgłosili się chorzy, oraz dane ze zgłoszeń zgonów nadsyłanych do powiatowych i/lub wojewódzkich stacji sanitarno-epidemiologicznych przez lekarzy, przesyłane przez wojewódzkie stacje sanitarno-epidemiologiczne w formie zagregowanej do Zakładu Epidemiologii NIZP-PZH.

W "Meldunkach" - zgodnie z definicją grypy przyjętą na potrzeby nadzoru nad chorobami zakaźnymi w krajach Unii Europejskiej (Dz.U. L 262 z 27.9.2012) - wykazuje się grypę (rozpoznaną klinicznie i/lub laboratoryjnie) oraz wszystkie rozpoznane klinicznie zachorowania grypopodobne i ostre zakażenia dróg oddechowych spełniające kryteria definicji.

Analiza za okres od 1 stycznia do 15 czerwca 2021 r.

Zachorowania i podejrzenia zachorowań na gripę w okresie od 1 stycznia do 15 czerwca 2021 r. wg wieku i powiatów

Powiat	Ogółem		Wiek (ukończone lata)							
			0-4		5-14		15-64		65+	
	liczba	zapadalność ¹⁾	liczba	zapadalność ¹⁾	liczba	zapadalność ¹⁾	liczba	zapadalność ¹⁾	liczba	zapadalność ¹⁾
MAŁOPOLSKA	73 316	12,95	20 851	67,53	12 656	20,80	32 270	8,58	7 539	7,66
bocheński	10 089	56,83	3 078	295,68	1 617	75,89	4 361	36,92	1 033	37,31
brzeski	3 370	21,82	789	97,62	502	28,93	1 632	15,61	447	18,27
chrzanowski	1 086	5,29	192	21,91	126	6,44	683	5,04	85	2,06
dąbrowski	2 354	24,04	571	119,64	369	37,59	1 146	16,95	268	17,08
gorlicki	483	2,68	47	5,21	25	1,24	317	2,63	94	3,08
m. Kraków	10 892	8,41	3 772	49,03	1 549	12,90	4 982	5,97	589	2,24
krakowski	3 416	7,31	771	30,98	530	9,86	1 715	5,48	400	5,30
limanowski	424	1,93	223	15,58	116	4,09	64	0,43	21	0,71
miechowski	6 292	78,21	1 033	280,18	964	121,85	3 276	62,97	1 019	60,56
myślenicki	5 012	23,59	2 077	162,87	1 007	38,95	1 643	11,44	285	9,45
Nowy Sącz i nowosądecki	1 016	2,04	293	9,75	182	3,03	461	1,37	80	1,09
nowotarski	1 191	3,74	444	25,93	253	7,03	337	1,56	157	3,19
olkuski	5 779	31,51	1 820	231,06	1 193	67,15	2 305	19,17	461	12,29
oświęcimski	4	0,02	0	0,00	1	0,04	2	0,01	1	0,02
proszowicki	5 177	72,43	1 245	361,10	1 214	168,74	2 082	43,68	636	48,28
suski	2 475	17,80	422	58,83	375	23,74	1 196	12,80	482	21,29
Tarnów i tarnowski	7 704	15,03	2 421	99,05	1 693	32,37	2 914	8,45	676	7,45
wadowicki	918	3,46	250	17,33	191	6,38	346	1,95	131	3,06
wielicki	4 258	19,63	970	75,12	495	18,53	2 235	15,39	558	17,42
tatrzański	1 376	12,18	433	75,06	254	20,70	573	7,64	116	5,83

ZAPADALNOŚĆ¹⁾ W OKRESIE OD 1 STYCZNIA DO 15 CZERWCA 2021 R. ORAZ W ANALOGICZNYM OKRESIE ROKU POPRIEDZNIEGO WG WIEKU

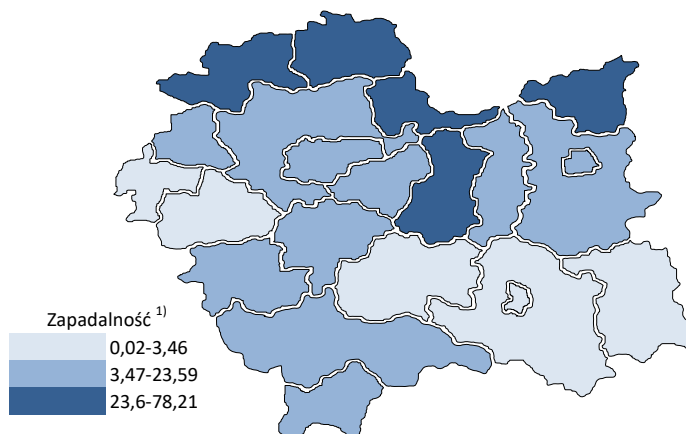
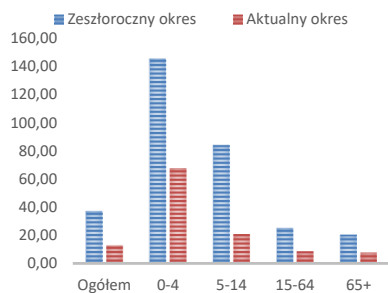

Objaśnienia:

1) Przeciętna dzienna zapadalność na 100 tys. ludności wg stanu w dniu 31 grudnia 2020 r.

Zapadalność ¹⁾ na grypę i podejrzenia grypy w roku 2021 narastająco w porównaniu z poprzednimi latami

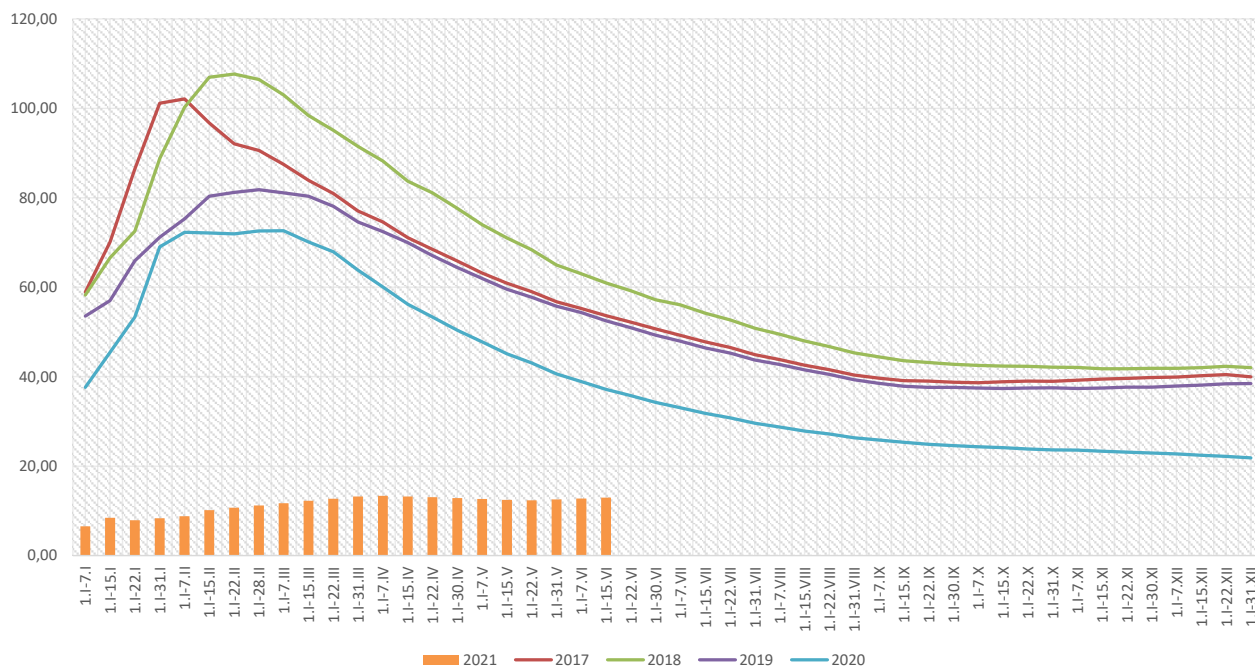

Zapadalność ¹⁾ na grypę i podejrzenia grypy w roku 2021 narastająco wg wieku

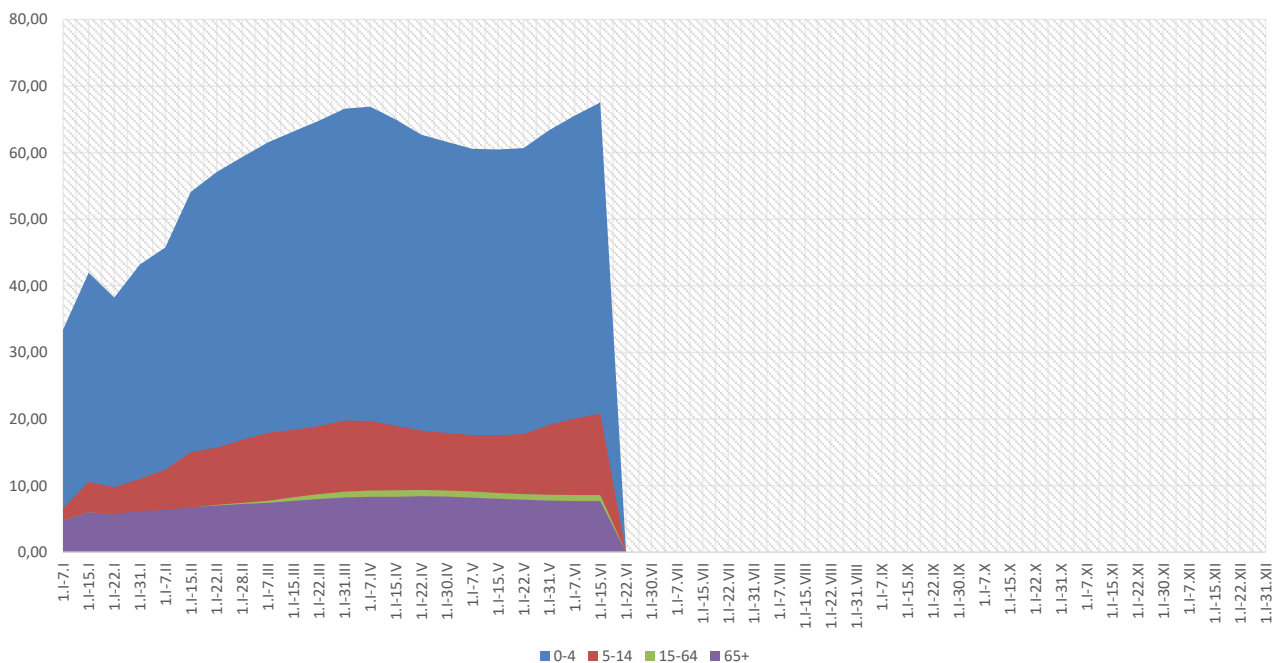

Objaśnienia:

1) Przeciętna dzienna zapadalność na 100 tys. ludności wg stanu w dniu 31 grudnia 2020 r.

Zachorowania i podejrzenia zachorowań na gripę w roku 2021 narastająco w porównaniu z poprzednimi latami

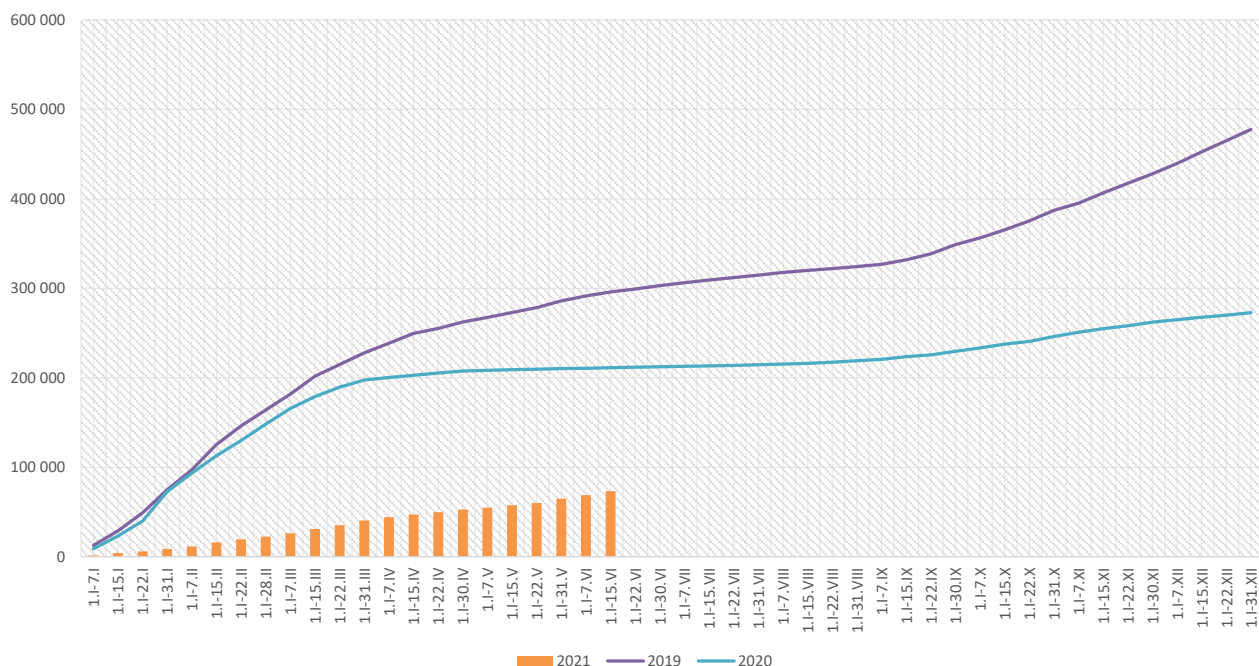

Skierowani do szpitala z powodu grypy lub podejrzenia grypy w okresie od 1 stycznia do 15 czerwca 2021 r. wg przyczyn i powiatów								
Powiat	Ogółem		Przyczyny skierowania do szpitala ¹⁾					
			objawy ze strony układu krążenia		objawy ze strony układu oddechowego		inne przyczyny	
	liczba	% ²⁾	liczba	% ³⁾	liczba	% ³⁾	liczba	% ³⁾
MAŁOPOLSKA	121	0,17%	1	0,8%	83	68,6%	37	30,6%
bocheński	44	0,44%	1	2,3%	43	97,7%		
brzeski								
chrzanowski								
dąbrowski	12	0,51%			2	16,7%	10	83,3%
gorlicki								
m. Kraków	18	0,17%			9	50,0%	9	50,0%
krakowski	11	0,32%			7	63,6%	4	36,4%
limanowski								
miechowski	2	0,03%					2	100,0%
myślenicki	5	0,10%			5	100,0%		
Nowy Sącz i nowosądecki								
nowotarski	2	0,17%			2	100,0%		
olkuski								
oświęcimski								
proszowicki	8	0,15%			5	62,5%	3	37,5%
suski	1	0,04%			1	100,0%		
Tarnów i tarnowski	2	0,03%					2	100,0%
wadowicki	5	0,54%			5	100,0%		
wielicki	11	0,26%			4	36,4%	7	63,6%
tatrzański								

Objaśnienia:

1) Jedna osoba może być wykazana w kilku rubrykach.

2) W stosunku do ogółu zgłoszonych zachorowań i podejrzeń zachorowań na gripę.

3) W stosunku do ogółu osób skierowanych do szpitala z powodu grypy lub podejrzenia grypy.

Zgony z powodu grypy i podejrzeń grypy w okresie od 1 stycznia do 15 czerwca 2021 r. wg wieku i powiatów					
Powiat	Ogółem	Wiek (ukończone lata)			
		0-4	5-14	15-64	65+
MAŁOPOLSKA	-	-	-	-	-
bocheński	-	-	-	-	-
brzeski	-	-	-	-	-
chrzanowski	-	-	-	-	-
dąbrowski	-	-	-	-	-
gorlicki	-	-	-	-	-
m. Kraków	-	-	-	-	-
krakowski	-	-	-	-	-
limanowski	-	-	-	-	-
miechowski	-	-	-	-	-
myślenicki	-	-	-	-	-
Nowy Sącz i nowosądecki	-	-	-	-	-
nowotarski	-	-	-	-	-
olkuski	-	-	-	-	-
oświęcimski	-	-	-	-	-
proszowicki	-	-	-	-	-
suski	-	-	-	-	-
Tarnów i tarnowski	-	-	-	-	-
wadowicki	-	-	-	-	-
wielicki	-	-	-	-	-
tatrzański	-	-	-	-	-

wykonała: Karolina Orlińska

Źródła danych:

Liczby zachorowań, podejrzeń zachorowań oraz zgonów: Dane z okresowych, zbiorczych „Meldunków o zachorowaniach i podejrzaniach zachorowań na grypę”, nadsyłanych do powiatowych stacji sanitarno-epidemiologicznych przez wszystkie jednostki ochrony zdrowia, do których zgłosili się chorzy, oraz dane ze zgłoszeń zgonów nadsyłanych do powiatowych i/lub wojewódzkich stacji sanitarno-epidemiologicznych przez lekarzy, przesyłane przez wojewódzkie stacje sanitarno-epidemiologiczne w formie zagregowanej do Zakładu Epidemiologii NIZP-PZH.

W "Meldunkach" - zgodnie z definicją grypy przyjętą na potrzeby nadzoru nad chorobami zakaźnymi w krajach Unii Europejskiej (Dz.U. L 262 z 27.9.2012) - wykazuje się grypę (rozpoznaną klinicznie i/lub laboratoryjnie) oraz wszystkie rozpoznane klinicznie zachorowania grypopodobne i ostre zakażenia dróg oddechowych spełniające kryteria definicji.