



DZIENNIK URZĘDOWY

WOJEWÓDZTWA ŁÓDZKIEGO

Łódź, dnia 10 stycznia 2023 r.

Poz. 240

ZARZĄDZENIE REGIONALNEGO DYREKTORA OCHRONY ŚRODOWISKA W ŁODZI

z dnia 29 grudnia 2022 r.

w sprawie rezerwatu przyrody „Źródła Borówki”

Na podstawie art. 13 ust. 3 ustawy z dnia 16 kwietnia 2004 r. o ochronie przyrody (Dz. U. z 2022 r. poz. 916, 1726 i 2375) zarządza się, co następuje:

§ 1. Rezerwat przyrody pod nazwą „Źródła Borówki”, zwany dalej „rezerwatem”, obejmuje obszar o powierzchni 21,77 ha, położony w województwie łódzkim na terenie gminy Maków, w powiecie skierniewickim.

§ 2. 1. Opis granicy rezerwatu, w postaci współrzędnych punktów załamania granicy w układzie współrzędnych płaskich prostokątnych PL – 1992, zawiera załącznik nr 1 do zarządzenia.

2. Przebieg granicy rezerwatu określa mapa stanowiąca załącznik nr 2 do zarządzenia.

§ 3. Celem ochrony rezerwatu jest zachowanie ze względów naukowych i dydaktycznych grądu z domieszką lipy.

§ 4. 1. Dla rezerwatu określa się rodzaj – Leśny (**L**).

2. Dla rezerwatu określa się typ i podtyp:

1) ze względu na dominujący przedmiot ochrony: typ – Fitocenotyczny (**PFi**), podtyp – zbiorowisk leśnych (**zl**);

2) ze względu na główny typ ekosystemu: typ – Leśny i borowy (**EL**), podtyp – lasów wyżynnych (**lwż**).

§ 5. Nadzór nad rezerwatem sprawuje Zastępca Regionalnego Dyrektora Ochrony Środowiska w Łodzi, Regionalny Konserwator Przyrody.

§ 6. Zarządzenie wchodzi w życie po upływie 14 dni od dnia ogłoszenia¹⁾.

Regionalny Dyrektor
Ochrony Środowiska w Łodzi

Arkadiusz Malec

¹⁾Niniejsze zarządzenie było poprzedzone zarządzeniem Nr 3/2010 Regionalnego Dyrektora Ochrony Środowiska w Łodzi z dnia 3 lutego 2010 r. w sprawie rezerwatu przyrody „Babsk” (Dz. Urz. Woj. Łódz. nr 49, poz. 373), które utraciło moc z dniem wejścia w życie niniejszego zarządzenia zgodnie z art. 14 ustawy z dnia 4 stycznia 2013 r. o zmianie ustawy – Prawo wodne oraz niektórych innych ustaw (Dz. U. z 2013 r. poz. 165).

Załącznik Nr 1 do zarządzenia

Regionalnego Dyrektora Ochrony Środowiska w Łodzi
z dnia 29 grudnia 2022 r.**Przebieg granicy rezerwatu przyrody „Źródła Borówki” w postaci wykazu współrzędnych punktów jej załamania w układzie współrzędnych płaskich prostokątnych PL-1992¹⁾**

Lp.	Y	X
1	566067,16	453413,94
2	566051,11	453415,83
3	565968,51	453425,53
4	565908,50	453432,56
5	565903,53	453433,16
6	565873,25	453436,71
7	565814,25	453443,29
8	565814,43	453443,87
9	565815,02	453445,82
10	565840,07	453528,47
11	565878,42	453594,91
12	565879,72	453621,43
13	565863,16	453671,52
14	565870,01	453703,33
15	565868,74	453706,14
16	565866,92	453710,90
17	565858,86	453731,96
18	565855,24	453740,51
19	565851,37	453744,64
20	565846,53	453750,53
21	565842,76	453755,90
22	565840,89	453759,47
23	565840,05	453763,60
24	565839,98	453767,97
25	565838,43	453776,63
26	565836,31	453792,25
27	565834,22	453805,36
28	565830,32	453815,24
29	565827,22	453820,40
30	565823,48	453825,11
31	565823,32	453830,71
32	565823,80	453833,61
33	565829,21	453835,12
34	565838,79	453837,50
35	565860,46	453845,34
36	565869,82	453852,28
37	565870,56	453852,86
38	565871,11	453853,39
39	565873,28	453856,26
40	565870,13	453870,51
41	565850,40	453959,77

Lp.	Y	X
42	565835,69	454026,31
43	565866,62	454231,34
44	565892,41	454402,39
45	565893,74	454409,52
46	565878,60	454426,16
47	565888,04	454427,11
48	565889,89	454427,29
49	566031,79	454441,51
50	566036,55	454442,06
51	566036,77	454442,09
52	566016,71	454276,19
53	566016,32	454274,80
54	566016,07	454273,91
55	565960,00	454074,63
56	565961,42	454072,72
57	565956,13	454070,58
58	565956,29	454070,19
59	565957,61	454067,02
60	565958,87	454063,97
61	565950,54	453939,04
62	565965,04	453911,43
63	565969,10	453903,69
64	565983,88	453875,54
65	566018,81	453827,91
66	566023,03	453824,21
67	566047,82	453802,50
68	566093,45	453750,77
69	566158,74	453676,74
70	566164,25	453670,49
71	566199,67	453630,33
72	566289,40	453558,57
73	566290,09	453558,02
74	566290,09	453558,02
75	566268,92	453466,15
76	566253,76	453400,29
77	566252,00	453392,69
78	566249,02	453393,04
79	566194,36	453399,29
80	566087,62	453411,53
81	566067,16	453413,94

¹⁾ Układ współrzędnych płaskich prostokątnych PL-1992 jest jednym z układów tworzących państwowy system odniesień przestrzennych, o którym mowa w przepisach wydanych na podstawie art. 3 ust. 5 ustawy z dnia 17 maja 1989 r. - Prawo geodezyjne i kartograficzne (Dz. U. z 2021 r. poz. 1990 i 1641 oraz z 2022 r. poz. 1846 i 2185).

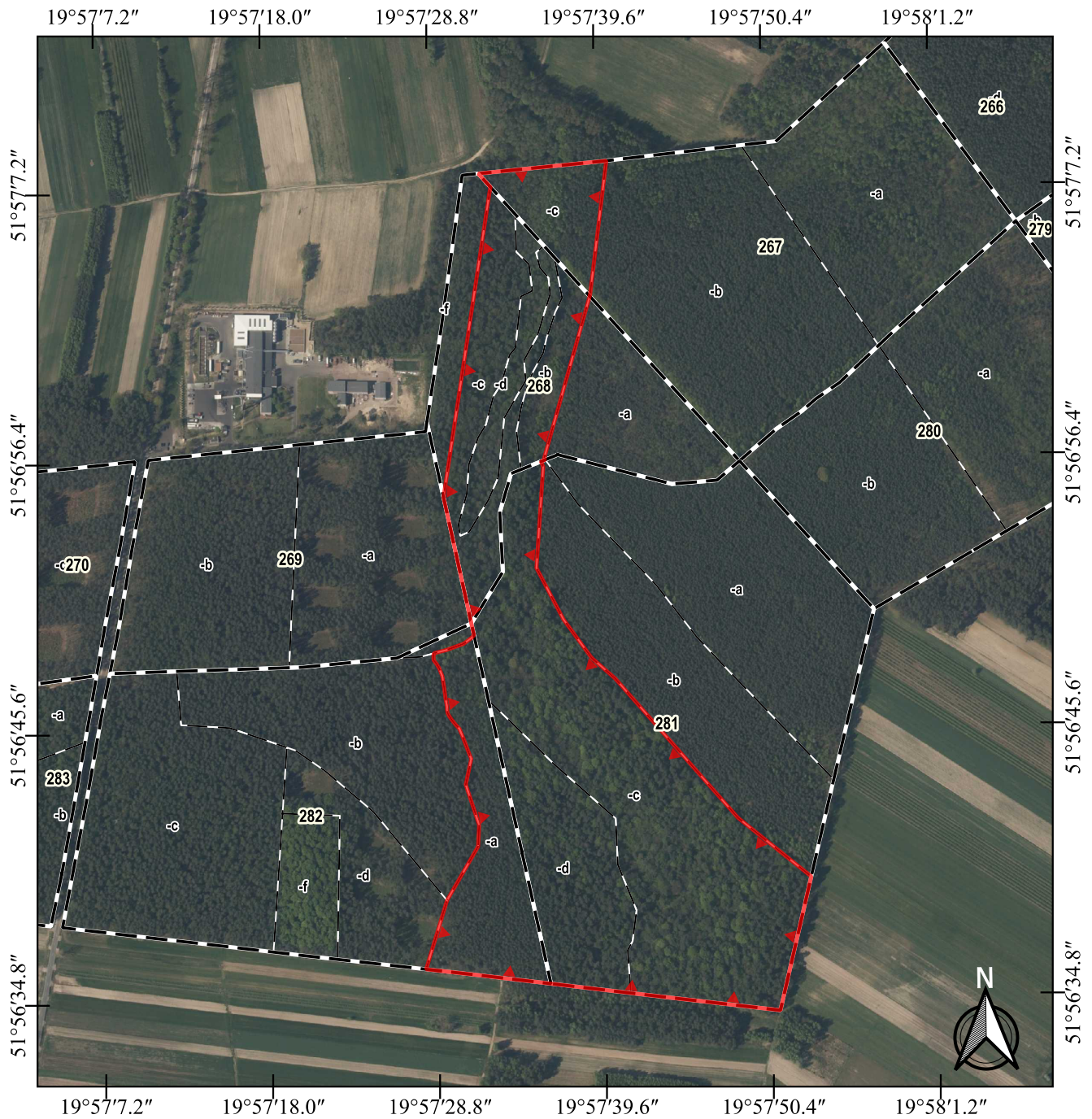

Załącznik Nr 2 do zarządzenia

Regionalnego Dyrektora Ochrony Środowiska w Łodzi
z dnia 29 grudnia 2022 r.



Przebieg granicy rezerwatu przyrody "Źródła Borówki"

Objaśnienia

-  Rezerwat przyrody
-  Oddziały leśne
-  Wydzielenia leśne

Skala

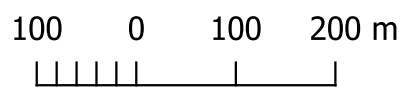

Przygotowanie mapy: RDOŚ w Łodzi
 Ortofotomapa: Główny Urząd Geodezji i Kartografii, dostęp: 2022-12-09
 Dane topograficzne: © autorzy OpenStreetMap, dostęp: 2022-12-09
 Oddziały leśne: dane Nadleśnictwa Skierniewice, data pozyskania: 2022-12-09
 Układ współrzędnych: PL-1992

