



# DZIENNIK URZĘDOWY

## WOJEWÓDZTWA PODKARPACKIEGO

---

Rzeszów, dnia 25 czerwca 2014 r.

Poz. 1833

### ZARZĄDZENIE REGIONALNEGO DYREKTORA OCHRONY ŚRODOWISKA W RZESZOWIE

z dnia 24 czerwca 2014 r.

#### **w sprawie ustanowienia planu zadań ochronnych dla obszaru Natura 2000 Łysa Góra PLH180015**

Na podstawie art. 28 ust. 5 ustawy z dnia 16 kwietnia 2004 r. o ochronie przyrody (Dz. U. z 2013 r., poz. 627, z późn. zm.<sup>1)</sup> **zarządza się, co następuje:**

§ 1. 1. Ustanawia się plan zadań ochronnych ochrony dla obszaru Natura 2000 Łysa Góra PLH180015 zwanego dalej „obszarem Natura 2000”.

2. Plan zadań ochronnych obejmuje cały obszar Natura 2000.

§ 2. Opis granic obszaru Natura 2000 zawiera załącznik nr 1 do zarządzenia.

§ 3. Mapę obszaru Natura 2000 zawiera załącznik nr 2 do zarządzenia.

§ 4. Identyfikację istniejących i potencjalnych zagrożeń dla zachowania właściwego stanu ochrony siedlisk przyrodniczych oraz gatunków zwierząt i ich siedlisk będących przedmiotami ochrony zawiera załącznik nr 3 do niniejszego zarządzenia.

§ 5. Cele działań ochronnych zawiera załącznik nr 4 do zarządzenia.

§ 6. Działania ochronne ze wskazaniem podmiotów odpowiedzialnych za ich wykonanie i obszarów ich wdrażania zawierają załączniki nr 5, 7, 8 do zarządzenia.

§ 7. Wskazania do zmian w istniejących studiach uwarunkowań i kierunków zagospodarowania przestrzennego gmin, miejscowych planach zagospodarowania przestrzennego oraz planach zagospodarowania przestrzennego województw dotyczące eliminacji lub ograniczenia zagrożeń wewnętrznych lub zewnętrznych, jeżeli są niezbędne dla utrzymania lub odtworzenia właściwego stanu ochrony siedlisk przyrodniczych oraz gatunków zwierząt, dla których ochrony wyznaczono obszar Natura 2000 zawiera załącznik nr 6 do zarządzenia.

§ 8. Zarządzenie wchodzi w życie po upływie 14 dni od dnia ogłoszenia w Dzienniku Urzędowym Województwa Podkarpackiego.

**Regionalny Dyrektor  
Ochrony Środowiska w Rzeszowie**

**Lech Kotkowski**

---

<sup>1)</sup>Dz. U. z 2013 r. poz 628 i 842.

Załączniki Nr 1  
do zarządzenia  
Regionalnego Dyrektora  
Ochrony Środowiska w Rzeszowie

### Opis granic obszaru Natura 2000

(sporządzono w oparciu o układ współrzędnych płaskich prostokątnych PL-1992, zgodnie z par. 3, ust. 1, pkt. 4 rozporządzenia Rady Ministrów z dnia 15 października 2012 r. w sprawie państwowego systemu odniesień przestrzennych; Dz. U, poz. 1247).

Lp.	X	Y
1	683015,94	193704,61
2	683151,81	193783,27
3	683163,26	193789,90
4	683256,30	193805,41
5	683289,24	193731,30
6	683318,33	193665,85
7	683240,79	193588,31
8	683257,39	193562,22
9	683295,07	193503,02
10	683364,85	193409,98
11	683366,27	193409,14
12	683509,42	193324,55
13	683535,43	193309,19
14	683561,13	193325,00
15	683614,36	193357,76
16	683636,22	193371,21
17	683627,93	193385,03
18	683589,70	193448,75
19	683605,21	193526,28
20	683659,48	193541,79
21	683799,04	193526,28
22	683848,73	193508,22
23	683970,75	193463,85
24	684054,91	193433,24
25	684202,22	193409,98
26	684215,30	193381,64
27	684274,53	193253,33
28	684295,27	193208,39
29	684306,10	193200,40
30	684344,19	193172,28
31	684613,42	192973,56
32	684613,59	192973,44
33	684620,91	192968,03
34	684713,95	192843,98
35	684726,17	192839,45
36	684859,15	192790,20
37	684923,30	192766,44
38	685070,61	192681,15
39	685252,74	192542,99

Lp.	X	Y
40	685295,47	192510,58
41	685317,93	192479,84
42	685442,78	192308,99
43	685559,93	192208,77
44	685594,18	192182,46
45	685614,09	192136,82
46	685637,00	192135,73
47	685648,98	192111,08
48	685675,13	192117,97
49	685820,38	192160,58
50	685823,17	192161,40
51	685819,04	192057,40
52	685817,47	192017,83
53	685782,53	191974,58
54	685803,83	191948,43
55	685823,82	191942,94
56	685847,15	191933,64
57	685856,21	191920,36
58	685891,56	191868,57
59	685894,95	191824,74
60	685906,26	191678,44
61	685944,25	191661,96
62	685942,15	191605,84
63	685971,43	191607,69
64	686030,70	191626,64
65	686064,15	191625,66
66	686109,36	191642,03
67	686118,43	191640,81
68	686126,95	191639,66
69	686205,04	191629,13
70	686272,29	191609,20
71	686277,90	191612,51
72	686330,41	191643,47
73	686411,72	191626,23
74	686445,53	191589,85
75	686449,39	191585,71
76	686471,53	191561,88
77	686496,99	191518,25
78	686506,21	191502,43

Lp.	X	Y
79	686523,84	191472,22
80	686558,08	191425,73
81	686587,76	191432,36
82	686665,80	191449,80
83	686752,96	191460,16
84	686738,02	191355,51
85	686734,67	191332,07
86	686752,70	191306,62
87	686785,35	191260,52
88	686853,72	191249,12
89	686860,07	191248,06
90	686868,84	191245,07
91	686935,41	191222,34
92	686962,18	191213,20
93	687056,75	191191,06
94	687079,24	191185,80
95	687178,87	191255,54
96	687263,54	191272,97
97	687329,20	191215,35
98	687385,58	191165,87
99	687525,06	191071,23
100	687575,91	191042,17
101	687629,66	191011,46
102	687708,20	190981,01
103	687751,70	190964,14
104	687821,44	190979,08
105	687916,08	191016,44
106	688005,74	190976,59
107	688092,92	190919,31
108	688107,25	190913,08
109	688192,14	190876,24
110	688224,92	190862,02
111	688047,95	190522,18
112	688042,75	190502,94
113	687997,27	190334,65
114	687988,32	190301,56
115	688057,38	190254,97
116	688100,16	190270,02
117	688127,82	190279,75

Lp.	X	Y
118	688225,92	190314,27
119	688620,38	190170,38
120	688865,56	190172,40
121	689025,85	190033,23
122	689179,99	189929,26
123	689220,45	189932,36
124	689294,03	189938,00
125	689384,31	189903,61
126	689392,90	189813,33
127	689341,32	189671,47
128	689328,42	189538,20
177	689602,34	184764,68
178	689543,98	184751,93
179	689527,88	184748,58
180	689511,44	184742,88
181	689491,65	184736,84
182	689464,15	184732,81
183	689449,73	184733,82
184	689432,62	184739,86
185	689424,24	184748,58
186	689406,46	184760,65
187	689391,37	184774,41
188	689376,94	184793,52
189	689365,88	184803,92
190	689344,75	184819,35
191	689320,60	184831,76
192	689293,43	184838,47
193	689280,68	184838,80
194	689257,54	184836,79
195	689241,44	184835,11
196	689228,69	184830,26
197	689227,35	184829,75
198	689220,02	184824,33
199	689211,92	184818,34
200	689201,86	184801,91
201	689191,46	184776,42
202	689188,11	184753,95
203	689187,10	184746,57
204	689183,08	184729,46
205	689170,33	184714,37
206	689161,61	184704,64
207	689152,22	184695,25
208	689142,16	184689,21
209	689127,40	184688,21
210	689102,25	184690,89
211	689083,80	184699,94
212	689053,61	184726,11
213	689037,41	184738,82
214	689027,11	184746,90

Lp.	X	Y
215	689002,96	184767,36
216	688985,52	184779,44
217	688974,79	184781,45
218	688964,06	184780,11
219	688946,95	184774,74
220	688930,52	184767,36
221	688913,75	184759,65
222	688861,42	184741,87
223	688839,62	184738,85
224	688819,50	184741,20
225	688802,73	184744,22
226	688777,57	184751,26
227	688762,14	184753,61
228	688740,67	184754,95
229	688719,21	184752,60
230	688702,44	184750,59
231	688682,31	184748,24
232	688658,50	184740,53
233	688620,93	184725,44
234	688592,42	184715,71
235	688558,21	184702,63
236	688549,22	184698,67
237	688533,06	184691,56
238	688505,89	184679,82
239	688488,11	184669,76
240	688474,70	184660,70
241	688453,23	184648,29
242	688430,76	184638,90
243	688420,36	184634,88
244	688409,96	184633,87
245	688395,20	184633,20
246	688381,45	184633,20
247	688367,03	184634,54
248	688347,24	184630,85
249	688332,82	184626,55
250	688321,75	184620,45
251	688308,67	184613,74
252	688283,85	184602,68
253	688257,69	184590,27
254	688222,13	184573,83
255	688204,69	184571,15
256	688188,26	184566,12
257	688165,78	184562,43
258	688131,24	184565,78
259	688102,73	184571,48
260	688071,20	184577,86
261	688047,05	184583,56
262	688031,62	184585,24
263	687962,53	184586,91

Lp.	X	Y
264	687937,71	184587,58
265	687888,74	184595,30
266	687860,56	184599,32
267	687837,42	184602,68
268	687810,92	184604,02
269	687789,79	184603,01
270	687770,67	184601,00
271	687752,22	184594,96
272	687728,75	184585,24
273	687698,22	184569,47
274	687649,25	184545,66
275	687614,71	184527,54
276	687580,83	184511,11
277	687568,09	184500,38
278	687549,97	184493,33
279	687521,80	184493,33
280	687486,58	184497,02
281	687466,79	184497,69
282	687438,28	184504,40
283	687402,06	184512,79
284	687370,87	184523,18
285	687342,02	184528,55
286	687321,56	184532,58
287	687255,15	184528,22
288	687199,81	184524,86
289	687147,82	184524,19
341	685606,44	188365,57
342	685353,94	188442,73
343	685820,82	188789,71
344	685698,31	188929,57
345	685541,14	189109,32
346	685592,56	189150,79
347	685449,31	189279,27
348	685077,05	189038,74
349	684946,48	189196,24
350	685265,12	189410,46
351	685285,57	189499,18
352	685175,25	189590,23
353	685081,68	189730,43
354	684994,16	189906,45
355	684851,97	190110,42
356	684646,65	190244,99
357	684364,97	190062,96
358	684196,63	190027,89
359	684126,49	190161,15
360	684173,87	190367,39
361	684028,29	190603,04
362	683916,07	190638,11
363	683916,07	190757,34

Lp.	X	Y
364	683907,81	190937,25
365	683902,62	191050,52
366	683866,97	191065,96
367	683812,52	191148,34
368	683827,96	191220,42
369	683802,22	191274,48
370	683650,34	191305,37
371	683470,14	191300,22
372	683333,71	191186,95
373	683207,66	191206,24
374	683060,36	191318,46
375	683076,03	191420,83
376	683184,73	191662,00
377	683378,34	191855,62
378	683471,53	191919,45
379	683510,33	191976,16
380	683605,92	192008,47
381	683684,05	192073,01
382	683789,35	192140,95
383	683794,16	192226,64
384	683748,32	192300,02
385	683748,31	192300,02
386	683735,60	192305,43
387	683739,99	192311,85
388	683710,74	192347,61
389	683682,76	192370,60
390	683690,93	192434,56
391	683510,98	192447,88
392	683165,57	192700,22
393	683060,36	192966,75
394	682886,31	193130,39
395	682883,98	193150,22
396	682339,25	192994,09
397	682082,15	192857,90
398	681896,04	193022,86
399	681734,72	193338,49
400	681489,23	193661,14
401	681398,05	193857,53
402	681315,13	193966,82
403	681306,30	193978,47
404	681243,74	194060,93
405	681204,15	194124,28
406	681138,53	194229,27
407	681124,86	194257,82
408	681085,33	194340,40
409	681224,89	194417,93
410	681449,74	194479,96
411	681573,79	194526,48
412	681656,83	194595,68

Lp.	X	Y
413	681666,84	194604,02
414	681697,58	194614,27
415	681713,36	194619,52
416	681751,39	194576,06
417	681930,46	194371,41
418	682150,02	194144,28
419	682155,31	194138,81
420	682232,34	194047,33
421	682279,36	193991,49
422	682488,71	193844,18
423	682534,14	193825,72
424	682736,82	193743,38
290	687127,69	184523,52
291	687103,21	184525,53
292	687074,78	184531,26
293	687082,65	184574,92
294	687076,50	184574,39
295	687070,24	184573,85
296	687068,62	184576,90
297	686979,21	184744,59
298	686974,52	184745,98
299	686689,57	184830,63
300	686735,69	184909,27
301	686823,26	185058,59
302	687064,09	185245,11
303	687184,59	185335,53
304	687174,29	185364,37
305	687160,10	185404,11
306	687149,52	185433,72
307	686958,45	185600,82
308	686693,61	185791,44
309	686434,09	185784,42
310	686132,49	185896,65
311	685999,23	186057,97
312	685978,43	186210,44
313	685978,31	186211,36
314	685978,18	186212,28
315	686006,24	186457,77
316	686039,04	186516,80
317	686111,45	186647,14
318	686237,61	186641,89
319	686279,79	186640,13
320	686434,62	186726,14
321	686676,29	186756,48
322	686546,32	186962,77
323	686483,19	187348,54
324	686462,15	187797,44
325	686447,40	187961,13
326	686515,77	188032,09

Lp.	X	Y
327	686527,95	188121,56
328	686572,86	188178,76
329	686587,67	188238,70
330	686495,99	188304,10
331	686416,20	188318,68
332	686335,01	188383,40
333	686205,46	188487,74
334	686101,80	188549,79
335	685952,63	188574,03
336	685866,64	188583,26
337	685783,76	188539,59
338	685714,86	188475,28
339	685648,25	188410,96
340	685622,83	188374,25
129	689229,55	189306,06
130	689221,33	189154,16
131	689220,95	189147,00
132	689199,45	189018,03
133	689054,92	188956,53
134	689066,19	188880,47
135	689066,19	188772,99
136	688971,61	188764,40
137	688851,24	188708,51
138	688726,57	188652,62
139	688664,10	188642,45
140	688626,34	188345,76
141	688417,65	188202,65
142	688485,06	187919,53
143	688584,60	187821,04
144	688578,64	187666,00
145	688524,98	187469,23
146	688519,01	187260,53
147	688502,99	186910,86
148	688663,24	186925,54
149	688978,15	186866,99
150	689070,49	186652,22
151	689264,36	186449,59
152	689401,51	186306,49
153	689741,25	186152,25
154	689771,20	185871,20
155	689885,53	185853,51
156	690027,60	185650,58
157	690095,67	185572,97
158	690114,74	185566,46
159	690141,96	185557,17
160	690131,61	185529,41
161	690121,89	185509,96
162	690107,80	185488,16
163	690095,39	185472,06

Lp.	X	Y
164	690057,15	185419,06
165	690017,91	185366,07
166	689990,74	185327,16
167	689971,96	185297,31
168	689937,08	185225,53
169	689859,93	185094,72
170	689784,13	184962,23
171	689755,29	184915,28
172	689726,44	184865,97
173	689709,67	184834,78
174	689693,23	184812,31
175	689667,41	184793,52
176	689634,87	184775,41

## Mapa obszaru Natura 2000

Załącznik nr 2  
do zarządzenia  
Regionalnego Dyrektora  
Ochrony Środowiska w Rzeszowie

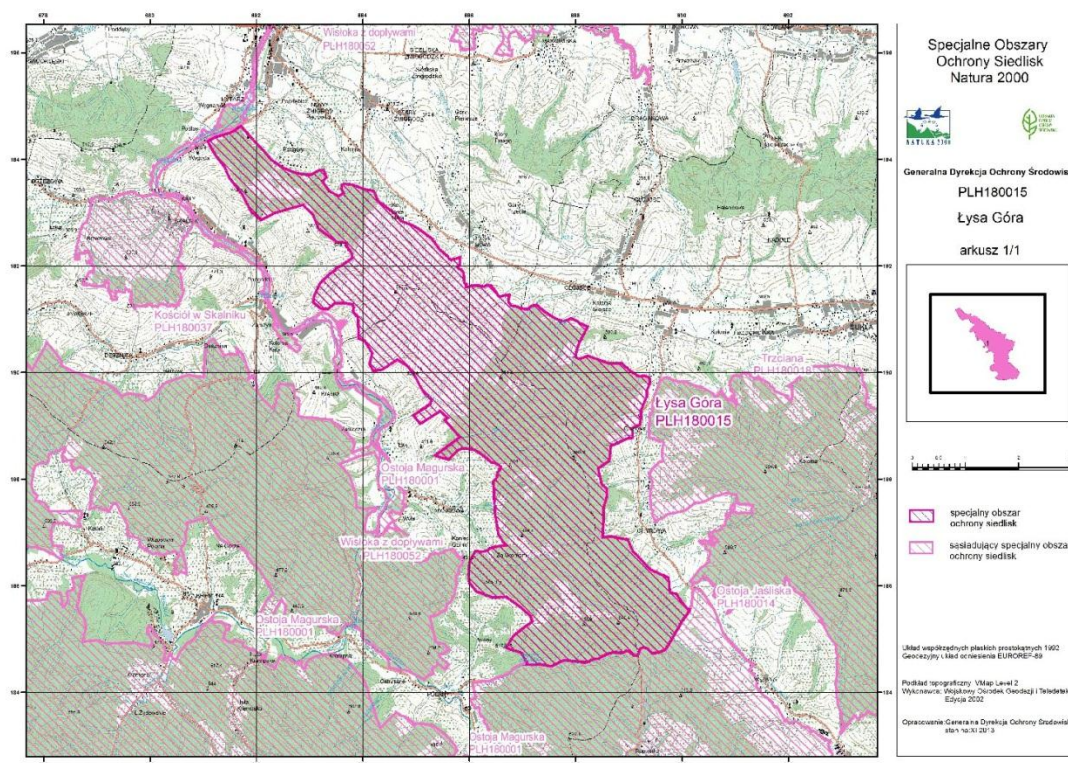

Załącznik nr 3  
do zarządzenia  
Regionalnego Dyrektora  
Ochrony Środowiska w Rzeszowie

**Identyfikacja istniejących i potencjalnych zagrożeń dla zachowania właściwego stanu ochrony siedlisk przyrodniczych oraz gatunków zwierząt i ich siedlisk będących przedmiotami ochrony.**

Lp.	Przedmiot ochrony	Zagrożenia		Opis zagrożeń
		Istniejące	Potencjalne	
<b>Siedliska przyrodnicze</b>				
1.	<b>9110</b> Kwaśne buczyny ( <i>Luzulo-Fagenion</i> )	<b>J03.01</b> Zmniejszenie lub utrata określonych cech siedliska <b>L10</b> Inne naturalne katastrofy	<b>B02.04</b> Usuwanie martwych i umierających drzew <b>B02.06</b> Przerzedzenie warstwy drzew	<u>Zagrożenia istniejące:</u> <b>J03.01</b> Niedobór obumierających drzew i martwego drewna skutkujący niedostatkami mikrosiedlisk gatunków związanych z tego typu siedliskami. <b>L10</b> Czynniki abiotyczne powodujące szkody w drzewostanie – silne wiatry, okiślenie, przymrozki. <u>Zagrożenia potencjalne:</u> <b>B02.04</b> Zubażenie ekosystemu w mikrosiedliska gatunków związanych z obumierającymi drzewami i rozkładającym się drewnem. <b>B02.06</b> Nadmierne przerzedzenie zwarcia drzewostanów skutkować może przekształcaniem innych warstw lasu, zaburzeniem struktury runa, odsłanianiem podatnej na erozję gleby, w efekcie pojawieniem się zniekształceń.
2.	<b>9130</b> Żyzne buczyny ( <i>Dentario glandulosae-Fagenion</i> , <i>Galio odorati-</i>	<b>B02.04</b> Usuwanie martwych i umierających drzew <b>I02</b> Problematyczne gatunki rodzime <b>J03.01</b> Zmniejszenie lub utrata określonych cech siedliska	<b>B02.01.01</b> Odnawianie lasu po wycince (drzewa rodzime) <b>B02.04</b> Usuwanie martwych i umierających drzew <b>B02.06</b> Przerzedzenie warstwy drzew	<u>Zagrożenia istniejące:</u> <b>B02.04</b> Zubożenie ekosystemu w mikrosiedliska gatunków związanych z obumierającymi drzewami i rozkładającym się drewnem – zagrożenie istniejące poza gruntami w zarządzie Państwowego Gospodarstwa Leśnego „Lasy Państwowe” oraz Magurskiego Parku Narodowego.

Lp.	Przedmiot ochrony	Zagrożenia		Opis zagrożeń
		Istniejące	Potencjalne	
	<i>Fagenion</i> )	L10 Inne naturalne katastrofy	B03 Eksploatacja lasu bez odnawiania czy naturalnego odrastania B07 Inne rodzaje praktyk leśnych	<p><b>I02</b> Obecność w drzewostanie sosny i innych gatunków obcych dla siedliska.</p> <p><b>J03.01</b> Niedobór obumierających drzew i martwego drewna skutkuje niedostatkami mikrosiedlisk gatunków związanych z tego typu siedliskami.</p> <p><b>L10</b> Czynniki abiotyczne powodujące szkody w drzewostanie – silne wiatry, okiść, przymrozki.</p> <p><u>Zagrożenia potencjalne:</u></p> <p><b>B02.01.01</b> Wprowadzanie gatunków obcych siedliskowo (sosna, modrzew).</p> <p><b>B02.04</b> Zubożenie ekosystemu w mikrosiedliska gatunków związanych z obumierającymi drzewami i rozkładającym się drewnem.</p> <p><b>B02.06</b> Nadmierne przerzedzanie zwarcia drzewostanów skutkować może przekształcaniem innych warstw lasu, zaburzeniem struktury runa, odsłanianiem podatnej na erozję gleby, w efekcie pojawieniem się zniekształceń.</p> <p><b>B03</b> Eksploatacja lasu bez odnawiania czy naturalnego odrastania.</p> <p><b>B07</b> Zmniejszanie arealu starodrzewów wskutek użytkowania rębego, zbyt krótkie okresy odnowienia skutkujące uproszczeniem struktury wiekowej drzewostanów.</p>
3.	<b>9180</b> Jaworzyny i lasy klonowo-lipowe na stokach i zboczach ( <i>Tilio plathyphyllis-Acerion pseudoplatani</i> )	L10 Inne naturalne katastrofy	B02.06 Przerzedzenie warstwy drzew K01.01 Erozja, L05 Zapadnięcie się terenu, osuwisko	<p><u>Zagrożenia istniejące:</u></p> <p><b>L10</b> Czynniki abiotyczne powodujące szkody w drzewostanie – silne wiatry, okiść, przymrozki.</p> <p><u>Zagrożenia potencjalne:</u></p> <p><b>B02.06</b> Przerzedzenie warstwy drzew (pozyskanie drewna w obrębie jaworzyn może doprowadzić do degradacji siedliska)</p> <p><b>K01.01, L05</b> Naturalne procesy masowe na zboczach stanowią stały</p>



Lp.	Przedmiot ochrony	Zagrożenia		Opis zagrożeń
		Istniejące	Potencjalne	
				element naturalnej dynamiki jaworzyn, jednak ich nasilenie może spowodować także miejscowe zniszczenie istniejących płatów.
4.	<b>91E0</b> Łęgi wierzbowe, topolowe, olszowe i jesionowe ( <i>Salicetum albo-fragilis</i> , <i>Populetum albae</i> , <i>Alnenion glutinoso-incanae</i> )	<b>B02.04</b> Usuwanie martwych i umierających drzew <b>J03.01</b> Zmniejszenie lub utrata określonych cech siedliska <b>K04.03</b> Zawleczenie choroby (patogeny mikrobowe) <b>L10</b> Inne naturalne katastrofy	<b>B02.01.01</b> Odnawianie lasu po wycince (drzewa rodzime) <b>B02.04</b> Usuwanie martwych i umierających drzew <b>B02.06</b> Przerzedzenie warstwy drzew <b>B03</b> Eksploatacja lasu bez odnawiania czy naturalnego odrastania	<p><u>Zagrożenia istniejące:</u></p> <p><b>B02.04</b> Zubożenie ekosystemu w mikrosiedliska gatunków związanych z obumierającymi drzewami i rozkładającym się drewnem – zagrożenie istniejące poza gruntami Państwowego Gospodarstwa Leśnego „Lasy Państwowe” i Magurskiego Parku Narodowego.</p> <p><b>J03.01</b> Niedobór obumierających drzew i martwego drewna skutkuje niedostatkami mikrosiedlisk gatunków związanych z tego typu siedliskami.</p> <p><b>K04.03</b> Zamieranie jesionu wyniosłego.</p> <p><b>L10</b> Czynniki abiotyczne powodujące szkody w drzewostanie – silne wiatry, okiść, przymrozki.</p> <p><u>Zagrożenia potencjalne:</u></p> <p><b>B02.01.01</b> Wprowadzanie gatunków obcych siedliskowo (głównie modrzew, sosna).</p> <p><b>B02.04</b> Zubożenie ekosystemu w mikrosiedliska gatunków związanych z obumierającymi drzewami i rozkładającym się drewnem.</p> <p><b>B02.06</b> Nadmierne przerzedzanie zwarcia drzewostanów skutkować może przekształcaniem innych warstw lasu, zaburzeniem struktury runa, w efekcie pojawieniem się zniekształceń.</p> <p><b>B03</b> Eksploatacja lasu bez odnawiania czy naturalnego odrastania.</p>
<b>Gatunki zwierząt</b>				
5.	<b>1087</b> Nadobnica alpejska	<b>B07</b> Inne rodzaje praktyk leśnych	<b>F03.02.01</b> Kolekcjonowanie <b>B02.04</b> Usuwanie martwych i	<p><u>Zagrożenia istniejące:</u></p> <p><b>B07</b> Uproszczenie struktury wiekowej drzewostanu – zubożenie</p>

Lp.	Przedmiot ochrony	Zagrożenia		Opis zagrożeń
		Istniejące	Potencjalne	
	<i>Rosalia alpina</i>		umierających drzew <b>J02.05.04</b> Zbiorniki wodne	ekosystemu w drzewa stare i zamierające; pozostawianie w obszarze Natura 2000 oraz w jego sąsiedztwie pozyskanego drewna, szczególnie stosowego w okresie pojawiania się imagines co stanowi pułapkę ekologiczną. <u>Zagrożenia potencjalne:</u> <b>F03.02.01</b> Wylapywanie chrząszczy dla celów kolekcjonerskich lub handlowych. <b>B02.04</b> Zubażanie ekosystemu w niezbędne dla gatunku mikrosiedliska, w tym drzewa, które mogą zapewnić ciągłość dostaw martwego drewna; usuwanie zasiedlonych kłód, w których trwa rozwój larw. <b>J02.05.04</b> Niszczenie/przerywanie korytarzy dyspersji łączących obszar Natura 2000 z sąsiednimi obszarami i ze zwartym zasięgiem gatunku poprzez wycinkę zadrzewień lęgowych w dol. Wisłoki lub budowę zbiornika Kąty-Myscowa.
6.	<b>1166</b> Traszka grzebieniasta <i>Triturus cristatus</i>	<b>D01.02</b> Drogi, autostrady	Nie stwierdzono – brak siedlisk odpowiednich do rozrodu	<u>Zagrożenia istniejące:</u> <b>D01.02</b> Drogi publiczne sąsiadujące z obszarem Natura 2000 stanowią zagrożenie dla osobników migrujących między obszarem a zbiornikami położonymi w jego sąsiedztwie, w których odbywa się rozród.
7.	<b>1193</b> Kumak górski <i>Bombina variegata</i>	Nie stwierdzono.	<b>B07</b> Inne rodzaje praktyk leśnych, <b>A11</b> Inne rodzaje praktyk rolniczych <b>J02.01</b> Zasypywanie terenu, melioracje i osuszanie – ogólnie	<u>Zagrożenia potencjalne:</u> <b>B07, A11</b> Modernizacja i ulepszenie dróg gruntowych – poprawa nawierzchni skutkująca zanikiem kałuż i rozlewisk. <b>J02.01</b> Likwidacja lokalnych wysięków i podmokłości.

Załącznik nr 4  
do zarządzenia  
Regionalny Dyrektor  
Ochrony Środowiska w Rzeszowie

### Cele działań ochronnych.

Lp.	Przedmiot ochrony	Cele działań ochronnych
1.	<b>9110</b> Kwaśne buczyny ( <i>Luzulo-Fagenion</i> )	Poprawa stanu ochrony – rozbudowanie struktury wiekowej drzewostanów, zwiększenie udziału martwego drewna, w tym grubowymiarowego.
2.	<b>9130</b> Żyzne buczyny ( <i>Dentario glandulosae-Fagenion</i> , <i>Galio odorati-Fagenion</i> )	Poprawa stanu ochrony – rozbudowanie struktury wiekowej i przestrzennej drzewostanów, zwiększenie udziału martwego drewna, w tym grubowymiarowego, ograniczenie udziału w drzewostanach obcych ekologicznie i geograficznie gatunków drzew, zwiększenie areалу drzewostanów zgodnych z siedliskiem.
3.	<b>9180</b> Jaworzyny i lasy klonowo-lipowe na stokach i zboczach ( <i>Tilio plathyphyllis-Acerion pseudoplatani</i> )	Utrzymanie właściwego stanu ochrony.
4.	<b>91E0</b> Łęgi wierzbowe, topolowe, olszowe i jesionowe ( <i>Salicetum albo-fragilis</i> , <i>Populetum albae</i> , <i>Ahlenion glutinoso-incanae</i> )	Zmiana statusu siedliska w SDF odpowiadająca aktualnemu stanowi wiedzy.
5.	<b>1087</b> Nadobnica alpejska <i>Rosalia alpina</i>	Poprawa stanu ochrony – zabezpieczenie przed zniszczeniem obecnie znanych stanowisk gatunku, ograniczenie stopnia drenażu populacji, rozbudowanie struktury wiekowej i przestrzennej drzewostanów, zwiększenie udziału martwego drewna.
6.	<b>1166</b> Traszka grzebieniasta <i>Triturus cristatus</i>	Zmiana statusu gatunku w SDF odpowiadająca aktualnemu stanowi wiedzy.
7.	<b>1193</b> Kumak górski <i>Bombina variegata</i>	Poprawa stanu zachowania gatunku w zakresie parametru „siedlisko” poprzez stworzenie dodatkowych miejsc dogodnych dla rozrodu gatunku.

Załącznik nr 5  
do zarządzenia  
Regionalnego Dyrektora  
Ochrony Środowiska w Rzeszowie

**Działania ochronne ze wskazaniem podmiotów odpowiedzialnych za ich wykonanie i obszarów ich wdrażania.**

Przedmiot ochrony	Działania ochronne	Obszar wdrażania	Podmiot odpowiedzialny za wykonanie
<i>Dotyczące ochrony czynnej siedlisk przyrodniczych, gatunków zwierząt oraz ich siedlisk oraz związane z utrzymaniem lub modyfikacją metod gospodarowania</i>			
<b>9110</b> Kwaśne buczyny ( <i>Luzulo-Fagenion</i> )	Stosowanie w gospodarce leśnej typów drzewostanu, właściwych dla siedliska.	Areał siedliska (zgodnie z zał. nr 7, 8)	RDLP w Krośnie, Nadleśnictwo Dukla, RDOŚ w Rzeszowie
	<p>Dostosowanie gospodarki leśnej do specyfiki siedliska i poprawa wskaźników decydujących o jego stanie ochrony.</p> <p>W zakresie prowadzenia gospodarki leśnej na gruntach w zarządzie Nadleśnictwa Dukla należy przyjąć:</p> <ul style="list-style-type: none"> <li>- pozostawianie do naturalnego rozpadu co najmniej 5% powierzchni drzewostanu objętego użytkowaniem rębny (reprezentatywny dla siedliska przyrodniczego płat/-y starodrzewu);</li> <li>- możliwie najszersze stosowanie rębni stopniowych i przerębnowych z długim i bardzo długim okresem odnowienia (ok. 40 l.);</li> <li>- potrzebę zwiększenia ilości martwego drewna w ekosystemach leśnych (pozostawianie pojedynczych starych drzew lub niewielkich grup z poszanowaniem zasad bezpieczeństwa ludzi; pozostawiane biogrupy i pojedyncze drzewa powinny obejmować gatunki właściwe dla siedliska);</li> <li>- przeciętny wiek rębności dla jodły i buka nie niższy niż 120 lat;</li> <li>- możliwie najszersze wykorzystanie odnowienia naturalnego;</li> <li>- pozostawienie bez użytkowania trudno dostępnych stoków i dolin potoków wraz z obszarami źródłiskowymi; szczegółowy</li> </ul>	Areał siedliska (zgodnie z zał. nr 7, 8)	RDLP w Krośnie; Nadleśnictwo Dukla, RDOŚ w Rzeszowie

Przedmiot ochrony	Działania ochronne	Obszar wdrażania	Podmiot odpowiedzialny za wykonanie
	zasięg zostanie wyznaczony w trakcie najbliższej rewizji planu urządzenia lasu w uzgodnieniu z organem sprawującym nadzór nad obszarem Natura 2000.		
9130 Żyzne buczyny ( <i>Dentario glandulosae-Fagenion</i> , <i>Galio odorati-Fagenion</i> )	Stosowanie w gospodarce leśnej typów drzewostanu właściwych dla siedliska.	Areal siedliska (zgodnie z zał. nr 7, 8)	RDLP w Krośnie; Nadleśnictwo Dukla; Starostwo Powiatowe w Jaśle, Starostwo Powiatowe w Krośnie, RDOŚ w Rzeszowie
	Usuwanie obcych siedliskowo i geograficznie gatunków drzew, głównie sosny i modrzewia, w ramach cięć pielęgnacyjnych i rębnych.	Areal siedliska (zgodnie z zał. nr 7, 8)	RDLP w Krośnie; Nadleśnictwo Dukla; Starostwo Powiatowe w Jaśle, Starostwo Powiatowe w Krośnie, RDOŚ w Rzeszowie
	<p>Dostosowanie gospodarki leśnej do specyfiki siedliska i poprawa wskaźników decydujących o jego stanie ochrony.</p> <p>W zakresie prowadzenia gospodarki leśnej na gruntach w zarządzie Nadleśnictwa Dukla należy przyjąć:</p> <ul style="list-style-type: none"> <li>- pozostawianie do naturalnego rozpadu co najmniej 5% powierzchni drzewostanu objętego użytkowaniem rębny (reprezentatywny dla siedliska przyrodniczego płat/-y starodrzewu);</li> <li>- możliwie najszersze stosowanie rębni stopniowych i przerębnowych z długim i bardzo długim okresem odnowienia (ok. 40 l.);</li> <li>- potrzebę zwiększenia ilości martwego drewna w ekosystemach leśnych (pozostawianie pojedynczych starych drzew lub niewielkich grup z poszanowaniem zasad bezpieczeństwa ludzi; pozostawiane biogrupy i pojedyncze drzewa powinny obejmować gatunki właściwe dla siedliska);</li> <li>- przeciętny wiek rębności dla jodły i buka nie niższy niż 120 lat;</li> <li>- możliwie najszersze wykorzystanie odnowienia naturalnego;</li> </ul>	Areal siedliska (zgodnie z zał. nr 7, 8)	RDLP w Krośnie; Nadleśnictwo Dukla; Starostwo Powiatowe w Jaśle, Starostwo Powiatowe w Krośnie, RDOŚ w Rzeszowie

Przedmiot ochrony	Działania ochronne	Obszar wdrażania	Podmiot odpowiedzialny za wykonanie
	<p>- pozostawienie bez użytkowania trudno dostępnych stoków i dolin potoków wraz z obszarami źródliskowymi; szczegółowy zasięg zostanie wyznaczony w trakcie najbliższej rewizji planu urządzenia lasu w uzgodnieniu z organem sprawującym nadzór nad obszarem Natura 2000.</p> <p>Na gruntach nie będących własnością Skarbu Państwa w zarządzie Państwowego Gospodarstwa Leśnego „Lasy Państwowe” należy stosować rębnie złożone z długim i bardzo długim okresem odnowienia oraz preferować odnowienie naturalne.</p>		
<b>9180</b> Jaworzyny i lasy klonowo-lipowe na stokach i zboczach ( <i>Tilio plathyphyllis-Acerion pseudo-platanii</i> )	<p>Zachowanie właściwego stanu ochrony siedliska przyrodniczego – pozostawienie bez zabiegów gospodarczych płatów siedliska wraz z bezpośrednim otoczeniem (strefa ok. 30-50 m wokół płat)</p>	<p>Płaty siedliska na gruntach Skarbu Państwa w zarządzie Państwowego Gospodarstwa Leśnego „Lasy Państwowe” (zgodnie z zał. nr 7, 8)</p>	<p>RDLP w Krośnie, Nadleśnictwo Dukla, RDOŚ w Rzeszowie</p>
	<p>Zachowanie właściwego stanu ochrony siedliska przyrodniczego – pozostawienie bez zabiegów gospodarczych płatów siedliska wraz z bezpośrednim otoczeniem (strefa ok. 30-50 m wokół płat) – w oparciu o wykup gruntu lub wypłatę odszkodowania.</p>	<p>Płaty siedliska poza gruntami Skarbu Państwa w zarządzie Państwowego Gospodarstwa Leśnego „Lasy Państwowe” (zgodnie z zał. nr 7, 8)</p>	<p>Właściciel/zarządca obszaru na podstawie umowy zawartej z organem sprawującym nadzór nad obszarem Natura 2000 albo na podstawie zobowiązania podjętego w związku z korzystaniem z programów wsparcia z tytułu dochodowości, a w odniesieniu do gruntów stanowiących własność Skarbu Państwa lub własność jednostek samorządu terytorialnego, zarządca nieruchomości w związku z</p>

Przedmiot ochrony	Działania ochronne	Obszar wdrażania	Podmiot odpowiedzialny za wykonanie
			wykonywaniem obowiązków z zakresu ochrony środowiska na podstawie przepisów prawa albo w przypadku braku tych przepisów na podstawie porozumienia zawartego z organem sprawującym nadzór nad obszarem Natura 2000.
<b>91E0</b> Łęgi wierzbowe, topolowe, olszowe i jesionowe ( <i>Salicetum albo-fragilis</i> , <i>Populetum albae</i> , <i>Alnenion glutinoso-incanae</i> )	Zgłoszenie potrzeby weryfikacji SDF dla obszaru Natura 2000 – zmiana oceny reprezentatywności siedliska ze znaczącej (C) na nieznaczącą (D)	-	RDOŚ w Rzeszowie
<b>1087</b> Nadobnica alpejska <i>Rosalia alpina</i>	Bierna ochrona rezerwatu „Łysa Góra”, z wyłączeniem fragmentów wymagających ochrony czynnej.	Rezerwat przyrody „Łysa Góra”	RDOŚ w Rzeszowie
	Pozostawienie bez użytkowania stanowisk potwierdzonego występowania nadobnicy w gniazdach wiazu górskiego.	Kępy wiaźów w wyłączeniach leśnych: 04-06-1-06-163-b-00, 04-06-1-06-164-b-00, 04-06-1-06-170-c-00, 04-06-1-06-171-c-00 o łącznej pow. ok. 0,5 ha; lokalizacja – zgodnie z zał. nr 8.	RDLP w Krośnie; Nadleśnictwo Dukla
	Pozostawianie na miejscu ściętych drzew (buk, jawor, wiaź, jesion) z otworami wylotowymi, wskazującymi na zasiedlenie przez nadobnicę.	Grunty Skarbu Państwa w zarządzie Państwowego Gospodarstwa Leśnego „Lasy Państwowe”, enklawa „Mały Lasek”	RDLP w Krośnie; Nadleśnictwo Dukla, Magurski Park Narodowy
	1. Unikanie pozostawiania w obszarze w okresie tzw. rójki (15 czerwca – 15 września) drewna bukowego, jesionowego,	Cały obszar Natura 2000	RDLP w Krośnie; Nadleśnictwo Dukla; Starostwo

Przedmiot ochrony	Działania ochronne	Obszar wdrażania	Podmiot odpowiedzialny za wykonanie
	<p>wiązowego i jaworowego pozyskanego przed 15 czerwca. Przy planowaniu pozycji cięć do wykonania w I i II kwartale należy obligatoryjnie uwzględniać wymogi wywozu drewna ww. gatunków terminie do 15 czerwca. W pierwszej kolejności należy wywozić drewno ze składów nasłonecznionych.</p> <p>2. Unikanie pozyskiwania ww. gatunków drzew w okresie 15 czerwca – 15 września, a jeśli w tym okresie zostaną pozyskane – wywiezienie ich bez zbędnej zwłoki (w terminie nie dłuższym niż 14 dni) poza obszar Natura 2000.</p>		Powiatowe w Jaśle, Starostwo Powiatowe w Krośnie; Magurski Park Narodowy
	<p>Pozostawienie na stokach południowych 6 w miarę równomiernie rozmieszczonych starych buków/ha lasu (w miejscach gdzie obecnie występują), celem zasiedlenia przez nadobnicę; należy preferować drzewa rozłożyste, z martwymi konarami, martwicami;</p> <p>Na gruntach poza zarządem Państwowego Gospodarstwa Leśnego „Lasy Państwowe” działanie ma charakter dodatkowy (nieobligatoryjny).</p>	Drzewostany bukowe położone na południowych stokach w obszarze Natura 2000	<p>RDLP w Krośnie; Nadleśnictwo Dukla; Magurski Park Narodowy,</p> <p>W przypadku działań dodatkowych właściciel/zarządca obszaru na podstawie umowy zawartej z organem sprawującym nadzór nad obszarem Natura 2000 albo na podstawie zobowiązania podjętego w związku z korzystaniem z programów wsparcia z tytułu dochodowości.</p>
	<p>Konsekwentne pozostawianie w cięciach pielęgnacyjnych i rębnych, złomów, wykrotów, martwych, zamierających drzew liściastych (buk, jawor, wiąz, jesion) .</p> <p>Na gruntach poza zarządem Państwowego Gospodarstwa Leśnego „Lasy Państwowe” działanie ma charakter dodatkowy (nieobligatoryjny).</p>	Kompleksy leśne obszaru Natura 2000	<p>RDLP w Krośnie; Nadleśnictwo Dukla; Magurski Park Narodowy,</p> <p>W przypadku działań dodatkowych właściciel/zarządca obszaru na podstawie umowy</p>



Przedmiot ochrony	Działania ochronne	Obszar wdrażania	Podmiot odpowiedzialny za wykonanie
			zawartej z organem sprawującym nadzór nad obszarem Natura 2000 albo na podstawie zobowiązania podjętego w związku z korzystaniem z programów wsparcia z tytułu dochodowości.
	Działania edukacyjne mające na celu upowszechnienie wiedzy o gatunku i zagrożeniach. Wydanie i rozpowszechnienie ulotki o nadobniczy (dwukrotnie w okresie obowiązywania planu).	Gminy położone w granicach obszaru Natura 2000.	RDOŚ w Rzeszowie
<b>1166</b> Traszka grzebieniasta <i>Triturus cristatus</i>	Zgłoszenie potrzeby weryfikacji SDF dla obszaru Natura 2000 – zmiana oceny populacji z C na D.	-	RDOŚ w Rzeszowie
<b>1193</b> Kumak górski <i>Bombina variegata</i>	Budowa niewielkich 3-4 (o pow. do 10 m <sup>2</sup> ) i płytkich (maksymalnie do 40 cm głębokości) zbiorniczków wodnych (w pierwszych trzech latach obowiązywania planu).	Wyłączenia leśne: 04-06-1-06-156-b-00 04-06-1-06-150-d-00	RDOŚ w Rzeszowie w porozumieniu z Nadleśnictwem Dukla
Wszystkie przedmioty ochrony	Oznakowanie granic obszaru Natura 2000 tablicami informacyjnymi. Ich doraźna wymiana lub konserwacja (oznakowanie – 1-3 rok obowiązywania planu, utrzymanie – przez pozostały okres obowiązywania planu).	Na granicy, przy drogach prowadzących do obszaru Natura 2000.	RDOŚ w Rzeszowie
<b>Dotyczące monitoringu stanu przedmiotów ochrony oraz realizacji celów działań ochronnych</b>			
<b>9110</b> Kwaśne buczyny ( <i>Luzulo-Fagenion</i> )	Monitoring stanu ochrony z zastosowaniem metodyki monitoringu GIOŚ (jednorazowo, pod koniec okresu obowiązywania planu zadań ochronnych).	Wyznaczone stanowisko monitoringowe (współrzędne punktów na stanowisku I): I.1 E21° 32' 39,825" N49° 34' 15,210" I.2 E21° 32' 40,898" N49° 34' 17,778" I.3 E21° 32' 43,020" N49° 34' 20,273"	RDOŚ w Rzeszowie
<b>9130</b> Żyzne buczyny ( <i>Dentario glandulosae-</i>	Monitoring stanu ochrony z zastosowaniem metodyki monitoringu GIOŚ (jednorazowo, pod koniec okresu obowiązywania planu zadań ochronnych).	Wyznaczone stanowiska monitoringowe (współrzędne punktów na stanowiskach I-IX):	RDOŚ w Rzeszowie

Przedmiot ochrony	Działania ochronne	Obszar wdrażania	Podmiot odpowiedzialny za wykonanie
<i>Fagenion, Galio odorati-Fagenion)</i>		I.1 E21° 32' 0,861" N49° 34' 35,007" I.2 E21° 32' 3,932" N49° 34' 32,916" I.3 E21° 32' 6,884" N49° 34' 29,627" II.1 E21° 32' 4,333" N49° 34' 26,026" II.2 E21° 32' 9,508" N49° 34' 25,872" II.3 E21° 32' 14,235" N49° 34' 26,014" III.1 E21° 32' 39,503" N49° 34' 10,374" III.2 E21° 32' 43,648" N49° 34' 12,384" III.3 E21° 32' 49,653" N49° 34' 15,252" IV.1 E21° 32' 51,484" N49° 34' 10,210" IV.2 E21° 32' 57,261" N49° 34' 9,974" IV.3 E21° 33' 1,902" N49° 34' 8,616" V.1 E21° 35' 43,799" N49° 31' 13,264" V.2 E21° 35' 37,756" N49° 31' 12,335" V.3 E21° 35' 47,719" N49° 31' 14,076" VI.1 E21° 36' 6,805" N49° 31' 8,533" VI.2 E21° 36' 10,814" N49° 31' 6,916" VI.3 E21° 36' 15,238" N49° 31' 4,336" VII.1 E21° 36' 33,823" N49° 30' 7,240" VII.2 E21° 36' 37,976" N49° 30' 9,400" VII.3 E21° 36' 42,698" N49° 30' 11,422" VIII.1 E21° 36' 36,970" N49° 32' 53,099" VIII.2 E21° 36' 30,221" N49° 32' 53,762" VIII.3 E21° 36' 22,054" N49° 32' 54,632" IX.1 E21° 36' 5,492" N49° 32' 47,867" IX.2 E21° 36' 11,218" N49° 32' 48,641" IX.3 E21° 36' 18,858" N49° 32' 48,764"	
<b>9180</b> Jaworzyny i lasy klonowo-lipowe na stokach i zboczach ( <i>Tilio plathyphyllis-Acerion pseudo-platani</i> )	Monitoring stanu ochrony z zastosowaniem metodyki monitoringu GIOŚ (jednorazowo, pod koniec okresu obowiązywania planu zadań ochronnych).	Wyznaczone stanowiska monitoringowe (współrzędne punktów na stanowiskach I-VI): I.1 E21° 30' 53,600" N49° 35' 6,200" II.1 E21° 31' 22,600" N49° 35' 2,500" III.1 E21° 31' 55,000" N49° 34' 51,400" IV.1 E21° 31' 58,400" N49° 34' 53,400"	RDOŚ w Rzeszowie

Przedmiot ochrony	Działania ochronne	Obszar wdrażania	Podmiot odpowiedzialny za wykonanie
		IV.2 E21° 31' 57,300" N49° 34' 49,300" V.1 E21° 34' 25,700" N49° 33' 32,800" V.2 E21° 34' 22,900" N49° 33' 33,100" V.3 E21° 34' 19,400" N49° 33' 34,600" VI.1 E21° 35' 31,100" N49° 33' 12,600"	
<b>1087</b> Nadobnica alpejska <i>Rosalia alpina</i>	Monitoring realizacji działania związanego z wywozem drewna bukowego, jesionowego, wiązowego i jaworowego przed okresem rójki z obszaru – sporządzenie dwóch raportów ujmujących stan magazynowy drewna średnio- i wielkowsmiarowego bukowego, jesionowego, wiązowego i jaworowego, zalegającego na składach zlokalizowanych w obszarze. Pierwszy raport należy sporządzić do 30 czerwca (stan na 15 czerwca), drugi – do 30 września (stan na: 15 lipca, 15 sierpnia, 15 września; dane zestawione dla okresów miesięcznych). Zadanie należy wykonywać corocznie.	Obszar Natura 2000	Nadleśnictwo Dukla w porozumieniu z RDOŚ w Rzeszowie
	Monitoring stanu ochrony z zastosowaniem metodyki monitoringu GIOŚ (co 6 lat).	Wyznaczone stanowiska monitoringowe (współrzędne punktów na stanowiskach I-IV): I E21° 34' 45,827" N49° 32' 8,959" II E21° 34' 55,210" N49° 32' 3,107" III E21° 33' 32,855" N49° 33' 4,907" IV E21° 33' 36,342" N49° 33' 11,779"	RDOŚ w Rzeszowie
<b>1193</b> Kumak górski <i>Bombina variegata</i>	Monitoring stanu ochrony z zastosowaniem metodyki monitoringu GIOŚ (jednorazowo, pod koniec okresu obowiązywania planu zadań ochronnych).	Wyznaczone stanowiska monitoringowe (współrzędne punktów na stanowiskach I, III): I.1 E21° 32' 36,613" N49° 34' 9,538" I.2 E21° 32' 43,864" N49° 34' 7,451" I.3 E21° 32' 47,591" N49° 34' 4,856" III.1 E21° 36' 23,636" N49° 31' 10,923" III.2 E21° 36' 22,873" N49° 31' 13,547" III.3 E21° 36' 23,799" N49° 31' 12,340"	RDOŚ w Rzeszowie

Załącznik nr 6  
do zarządzenia  
Regionalnego Dyrektora  
Ochrony Środowiska w Rzeszowie

**Wskazania do zmian w istniejących studiach uwarunkowań i kierunków zagospodarowania przestrzennego gmin, miejscowych planach zagospodarowania przestrzennego, planach zagospodarowania przestrzennego województw dotyczące eliminacji lub ograniczenia zagrożeń wewnętrznych lub zewnętrznych, jeżeli są niezbędne dla utrzymania lub odtworzenia właściwego stanu ochrony siedlisk przyrodniczych oraz gatunków zwierząt, dla których ochrony wyznaczono obszar Natura 2000.**

Lp.	Nazwa dokumentu	Wskazanie do zmiany
1.	Studium Uwarunkowań i Kierunków Zagospodarowania Przestrzennego gminy Krempna; (Uchwała Rady Gminy Krempna Nr III/16/2002 z dnia 30 grudnia 2002 r.)	Podczas aktualizacji należy wprowadzić informację o granicach i przedmiotach ochrony obszaru Natura 2000. Należy utrzymać istniejące korytarze ekologiczne, pozwalające zachować spójność sieci Natura 2000.  Na gruntach ze zidentyfikowanymi siedliskami przyrodniczymi wprowadzić zapis o utrzymaniu w dotychczasowym sposobie zagospodarowania przedmiotowych terenów. Zmiana użytkowania terenu jest dopuszczalna jeżeli sprzyjać będzie zachowaniu siedlisk przyrodniczych lub jest wykonana w ramach planu zadań ochronnych.  W przypadku utrzymania zapisu dotyczącego budowy zbiornika „Kąty – Myscowa” należy w prognozie oddziaływania na środowisko ocenić możliwość negatywnego wpływu na populację nadobnicy alpejskiej oraz integralność obszaru Natura 2000.
2.	Studium Uwarunkowań i Kierunków Zagospodarowania Przestrzennego gminy Nowy Żmigród; (Uchwała Rady Gminy Nowy Żmigród Nr XXXI/264/01 z dnia 30 października 2001 r.)	Podczas aktualizacji istniejących dokumentów wprowadzić informację o granicach i przedmiotach ochrony obszaru Natura 2000. Należy utrzymać istniejące korytarze ekologiczne, pozwalające zachować spójność sieci Natura 2000.  Na gruntach ze zidentyfikowanymi siedliskami przyrodniczymi wprowadzić zapis o utrzymaniu w dotychczasowym sposobie zagospodarowania przedmiotowych terenów. Zmiana użytkowania terenu jest dopuszczalna jeżeli sprzyjać będzie zachowaniu siedlisk przyrodniczych lub jest wykonana w ramach planu zadań ochronnych.
3.	Miejscowy Plan Zagospodarowania Przestrzennego Miejscowości Kąty; (Uchwała Rady Gminy Nowy Żmigród Nr VIII/54/07 z dnia 24 kwietnia 2007 r.)	
4.	Miejscowy Plan Zagospodarowania Przestrzennego gminy Dukli; (Uchwała Miejskiej w Dukli Nr XXX/195/05 z dnia 11 marca 2005 r.)	

Załącznik nr 7  
do zarządzenia  
Regionalnego Dyrektora  
Ochrony środowiska w Rzeszowie

**Szczegółowa lokalizacja siedlisk przyrodniczych (przedmiotów ochrony w obszarze Natura 2000), do których adresowane są działania ochronne.**

Kod siedliska przyrodniczego	Rodzaj gruntu	Nadleśnictwo/ gmina	Obręb leśny/obręb ewidencyjny	Adres poddz. leśnego (1)/ Adres działki ewid. (2)
9110	Grunty Skarbu Państwa w zarządzie Państwowego Gospodarstwa Leśnego „Lasy Państwowe”	Dukla	Dukla	04-06-1-06-150 -c -00 04-06-1-06-150 -d -00 04-06-1-06-151 -a -00
9130	Grunty Skarbu Państwa w zarządzie Państwowego Gospodarstwa Leśnego „Lasy Państwowe”	Dukla	Dukla	04-06-1-03-97 -a -00 04-06-1-03-97 -b -00 04-06-1-03-97 -g -00 04-06-1-03-97 -h -00 04-06-1-03-98 -a -00 04-06-1-03-99 -a -00 04-06-1-03-99 -b -00 04-06-1-03-99 -c -00 04-06-1-03-99 -d -00 04-06-1-03-99 -j -00 04-06-1-03-99 -r -00 04-06-1-03-99 -s -00 04-06-1-05-101 -b -00 04-06-1-05-102 -b -00 04-06-1-05-103 -c -00 04-06-1-05-103 -d -00 04-06-1-05-104 -b -00 04-06-1-05-104 -d -00 04-06-1-05-105 -d -00 04-06-1-05-105 -h -00 04-06-1-05-106 -b -00 04-06-1-05-106 -c -00 04-06-1-05-107 -a -00 04-06-1-05-107 -b -00 04-06-1-05-107 -c -00 04-06-1-05-107 -d -00 04-06-1-05-107 -f -00 04-06-1-05-107 -g -00 04-06-1-05-108 -d -00 04-06-1-05-109 -a -00 04-06-1-05-110 -b -00 04-06-1-05-110A -a -00 04-06-1-05-111 -a -00 04-06-1-05-126 -a -00 04-06-1-06-143 -a -00 04-06-1-06-143 -b -00 04-06-1-06-143 -c -00 04-06-1-06-143 -f -00 04-06-1-06-144 -a -00 04-06-1-06-145 -a -00

Kod siedliska przyrodniczego	Rodzaj gruntu	Nadleśnictwo/gmina	Obręb leśny/obręb ewidencyjny	Adres poddz. leśnego (1)/ Adres działki ewid. (2)
				04-06-1-06-145 -c -00
				04-06-1-06-146 -a -00
				04-06-1-06-146 -b -00
				04-06-1-06-147 -a -00
				04-06-1-06-147 -b -00
				04-06-1-06-148 -a -00
				04-06-1-06-148 -b -00
				04-06-1-06-148 -c -00
				04-06-1-06-148 -d -00
				04-06-1-06-148 -f -00
				04-06-1-06-149 -a -00
				04-06-1-06-149 -b -00
				04-06-1-06-149 -c -00
				04-06-1-06-150 -a -00
				04-06-1-06-150 -b -00
				04-06-1-06-150 -c -00
				04-06-1-06-150 -d -00
				04-06-1-06-150 -f -00
				04-06-1-06-151 -a -00
				04-06-1-06-151 -b -00
				04-06-1-06-152 -a -00
				04-06-1-06-152 -c -00
				04-06-1-06-154 -b -00
				04-06-1-06-154 -d -00
				04-06-1-06-155 -b -00
				04-06-1-06-156 -a -00
				04-06-1-06-156 -d -00
				04-06-1-06-157 -a -00
				04-06-1-06-157A -a -00
				04-06-1-06-157A -c -00
				04-06-1-06-157A -f -00
				04-06-1-06-158 -b -00
				04-06-1-06-158 -c -00
				04-06-1-06-159 -b -00
				04-06-1-06-161 -b -00
				04-06-1-06-162 -a -00
				04-06-1-06-162 -c -00
				04-06-1-06-162 -d -00
				04-06-1-06-163 -a -00
				04-06-1-06-164 -a -00
				04-06-1-06-164 -c -00
				04-06-1-06-165 -a -00
				04-06-1-06-168 -d -00
				04-06-1-06-169 -d -00
				04-06-1-06-169 -f -00
				04-06-1-06-169 -i -00
				04-06-1-06-170 -b -00
				04-06-1-06-170 -d -00
				04-06-1-06-171 -b -00
				04-06-1-06-171 -f -00
				04-06-1-06-172 -c -00
				04-06-1-06-172 -d -00

Kod siedliska przyrodniczego	Rodzaj gruntu	Nadleśnictwo/gmina	Obręb leśny/obwód ewidencyjny	Adres poddz. leśnego (1)/ Adres działki ewid. (2)
				04-06-1-06-173 -b -00 04-06-1-06-174 -a -00 04-06-1-06-174 -k -00 04-06-1-06-174A -b -00
	Grunty innej własności	Dukla	Chyrowa	180702_5.0003.10/1 180702_5.0003.10/2 180702_5.0003.11 180702_5.0003.12 180702_5.0003.15 180702_5.0003.18 180702_5.0003.19/1 180702_5.0003.3/3 180702_5.0003.4 180702_5.0003.5 180702_5.0003.6 180702_5.0003.7 180702_5.0003.9
			Głojsce	180702_5.0006.2152 180702_5.0006.2153 180702_5.0006.2154 180702_5.0006.2155 180702_5.0006.2156 180702_5.0006.2160 180702_5.0006.2161 180702_5.0006.2195 180702_5.0006.2196 180702_5.0006.2197 180702_5.0006.2198 180702_5.0006.2199 180702_5.0006.2200 180702_5.0006.2201 180702_5.0006.2202 180702_5.0006.2203 180702_5.0006.2204 180702_5.0006.2205 180702_5.0006.2206 180702_5.0006.2207 180702_5.0006.2208 180702_5.0006.2209 180702_5.0006.2210 180702_5.0006.2211 180702_5.0006.2212 180702_5.0006.2213 180702_5.0006.2214 180702_5.0006.2215 180702_5.0006.2216 180702_5.0006.2217 180702_5.0006.2218 180702_5.0006.2219 180702_5.0006.2223 180702_5.0006.3968
			Iwla	180702_5.0007.1080

Kod siedliska przyrodniczego	Rodzaj gruntu	Nadleśnictwo/ gmina	Obręb leśny/obręb ewidencyjny	Adres poddz. leśnego (1)/ Adres działki ewid. (2)
				180702_5.0007.1081
				180702_5.0007.1082
				180702_5.0007.1083
				180702_5.0007.1084
				180702_5.0007.1086
				180702_5.0007.1088
				180702_5.0007.1089
				180702_5.0007.1090
				180702_5.0007.1092
				180702_5.0007.1093
				180702_5.0007.1094
				180702_5.0007.1095
				180702_5.0007.1096
				180702_5.0007.1097
				180702_5.0007.1099
				180702_5.0007.1100
				180702_5.0007.1101
				180702_5.0007.1102
				180702_5.0007.1103
				180702_5.0007.1105
				180702_5.0007.1107
				180702_5.0007.1108
				180702_5.0007.1109
				180702_5.0007.1110
				180702_5.0007.1111
				180702_5.0007.1112
				180702_5.0007.1113
				180702_5.0007.1128
				180702_5.0007.1129
				180702_5.0007.1135
				180702_5.0007.1136
				180702_5.0007.1137
				180702_5.0007.1138
				180702_5.0007.1167
				180702_5.0007.1168
				180702_5.0007.1172
				180702_5.0007.1193
				180702_5.0007.1194
				180702_5.0007.1196
				180702_5.0007.1324
				180702_5.0007.1354
				180702_5.0007.1355
				180702_5.0007.1356
				180702_5.0007.1357
				180702_5.0007.1358
				180702_5.0007.1359
				180702_5.0007.1360
				180702_5.0007.1361/1
				180702_5.0007.1363
				180702_5.0007.1364
				180702_5.0007.1365
				180702_5.0007.1366



Kod siedliska przyrodniczego	Rodzaj gruntu	Nadleśnictwo/gmina	Obręb leśny/obręb ewidencyjny	Adres poddz. leśnego (1)/ Adres działki ewid. (2)
				180702_5.0007.1367
				180702_5.0007.1368
				180702_5.0007.1369
				180702_5.0007.1370
				180702_5.0007.1371
				180702_5.0007.1372
				180702_5.0007.1373
				180702_5.0007.1374
				180702_5.0007.1375
				180702_5.0007.1376
				180702_5.0007.1386
				180702_5.0007.1387
				180702_5.0007.1388
				180702_5.0007.1389
				180702_5.0007.1390
				180702_5.0007.1392
				180702_5.0007.1393
				180702_5.0007.1394
				180702_5.0007.1395
				180702_5.0007.1396
				180702_5.0007.1397
				180702_5.0007.1398
				180702_5.0007.1399
				180702_5.0007.1400
				180702_5.0007.1401
				180702_5.0007.1402
				180702_5.0007.1405
				180702_5.0007.1406
				180702_5.0007.1407
				180702_5.0007.1408
				180702_5.0007.1410
				180702_5.0007.1441/1
				180702_5.0007.1443/1
				180702_5.0007.1457
				180702_5.0007.1458
				180702_5.0007.1459
				180702_5.0007.1758
				180702_5.0007.1873
				180702_5.0007.1874
				180702_5.0007.1875
				180702_5.0007.1876
				180702_5.0007.1879
				180702_5.0007.1893
				180702_5.0007.1894
				180702_5.0007.1895
				180702_5.0007.1897
				180702_5.0007.1909
				180702_5.0007.1910
				180702_5.0007.1911
				180702_5.0007.1912
				180702_5.0007.1933
				180702_5.0007.1934

Kod siedliska przyrodniczego	Rodzaj gruntu	Nadleśnictwo/ gmina	Obręb leśny/obręb ewidencyjny	Adres poddz. leśnego (1)/ Adres działki ewid. (2)
				180702_5.0007.1935
				180702_5.0007.1936
				180702_5.0007.1937
				180702_5.0007.1938
				180702_5.0007.1939
				180702_5.0007.1940
				180702_5.0007.1941
				180702_5.0007.1942
				180702_5.0007.1947
				180702_5.0007.1950
				180702_5.0007.1951
				180702_5.0007.1956
				180702_5.0007.1957
				180702_5.0007.1958
				180702_5.0007.1959
				180702_5.0007.1960
				180702_5.0007.1961/1
				180702_5.0007.1961/2
				180702_5.0007.1966
				180702_5.0007.1967
				180702_5.0007.1968
				180702_5.0007.1969
				180702_5.0007.1970/1
				180702_5.0007.1970/2
				180702_5.0007.1972
				180702_5.0007.1973
				180702_5.0007.1974
				180702_5.0007.1975
				180702_5.0007.1976
				180702_5.0007.1977
				180702_5.0007.1978
				180702_5.0007.1984
				180702_5.0007.2003
				180702_5.0007.2004
				180702_5.0007.2005
				180702_5.0007.2012
				180702_5.0007.2014
				180702_5.0007.2015
				180702_5.0007.2017/1
				180702_5.0007.2017/2
				180702_5.0007.2018
				180702_5.0007.2019
				180702_5.0007.2020
				180702_5.0007.2022
				180702_5.0007.2024
				180702_5.0007.2025
				180702_5.0007.2027
				180702_5.0007.2028
				180702_5.0007.2030
				180702_5.0007.2031
				180702_5.0007.2032
				180702_5.0007.2033

Kod siedliska przyrodniczego	Rodzaj gruntu	Nadleśnictwo/ gmina	Obręb leśny/obręb ewidencyjny	Adres poddz. leśnego (1)/ Adres działki ewid. (2)
				180702_5.0007.2034
				180702_5.0007.2035
				180702_5.0007.2037
				180702_5.0007.2039
				180702_5.0007.2040
				180702_5.0007.2041
				180702_5.0007.2042
				180702_5.0007.2097
				180702_5.0007.2098
				180702_5.0007.2099
				180702_5.0007.2100
				180702_5.0007.2101
				180702_5.0007.2102/1
				180702_5.0007.2102/2
				180702_5.0007.2103
				180702_5.0007.2105
				180702_5.0007.2145
				180702_5.0007.2153
				180702_5.0007.2154
				180702_5.0007.2155
				180702_5.0007.2156
				180702_5.0007.2157
				180702_5.0007.2159/1
				180702_5.0007.2159/2
				180702_5.0007.2160
				180702_5.0007.2162
				180702_5.0007.2163
				180702_5.0007.2164
				180702_5.0007.2165
				180702_5.0007.2166
				180702_5.0007.2167
				180702_5.0007.2168
				180702_5.0007.2205
				180702_5.0007.2206
				180702_5.0007.2209
				180702_5.0007.2215
				180702_5.0007.2299
				180702_5.0007.2301
				180702_5.0007.2302
				180702_5.0007.2303
				180702_5.0007.2304
				180702_5.0007.2305
				180702_5.0007.2306
				180702_5.0007.2307
				180702_5.0007.2308
				180702_5.0007.3510/1
				180702_5.0007.3511/1
				180702_5.0007.3516
				180702_5.0007.607
				180702_5.0007.628
				180702_5.0007.631
		Krempna	Myscowa	180506_2.0006.100

Kod siedliska przyrodniczego	Rodzaj gruntu	Nadleśnictwo/gmina	Obręb leśny/obręb ewidencyjny	Adres poddz. leśnego (1)/ Adres działki ewid. (2)
				180506_2.0006.1001/5
				180506_2.0006.1006
				180506_2.0006.1007
				180506_2.0006.101
				180506_2.0006.102
				180506_2.0006.103
				180506_2.0006.105
				180506_2.0006.106
				180506_2.0006.107
				180506_2.0006.108
				180506_2.0006.110
				180506_2.0006.111
				180506_2.0006.112
				180506_2.0006.113
				180506_2.0006.114/1
				180506_2.0006.114/2
				180506_2.0006.115
				180506_2.0006.116
				180506_2.0006.117
				180506_2.0006.118
				180506_2.0006.119
				180506_2.0006.120
				180506_2.0006.121
				180506_2.0006.122
				180506_2.0006.123
				180506_2.0006.124/1
				180506_2.0006.124/2
				180506_2.0006.125
				180506_2.0006.126
				180506_2.0006.127
				180506_2.0006.128
				180506_2.0006.129
				180506_2.0006.130
				180506_2.0006.131/1
				180506_2.0006.131/2
				180506_2.0006.132
				180506_2.0006.133
				180506_2.0006.134
				180506_2.0006.135
				180506_2.0006.136
				180506_2.0006.137
				180506_2.0006.2/1
				180506_2.0006.2/2
				180506_2.0006.246
				180506_2.0006.264
				180506_2.0006.265
				180506_2.0006.275
				180506_2.0006.276
				180506_2.0006.277/1
				180506_2.0006.283
				180506_2.0006.284
				180506_2.0006.285/1

Kod siedliska przyrodniczego	Rodzaj gruntu	Nadleśnictwo/gmina	Obręb leśny/obręb ewidencyjny	Adres poddz. leśnego (1)/ Adres działki ewid. (2)
				180506_2.0006.285/2
				180506_2.0006.286/1
				180506_2.0006.286/2
				180506_2.0006.287
				180506_2.0006.347
				180506_2.0006.348
				180506_2.0006.349
				180506_2.0006.350
				180506_2.0006.368/1
				180506_2.0006.368/2
				180506_2.0006.368/3
				180506_2.0006.369/1
				180506_2.0006.369/2
				180506_2.0006.369/3
				180506_2.0006.370/1
				180506_2.0006.370/2
				180506_2.0006.370/3
				180506_2.0006.371
				180506_2.0006.372
				180506_2.0006.373
				180506_2.0006.374
				180506_2.0006.375
				180506_2.0006.376
				180506_2.0006.377
				180506_2.0006.378
				180506_2.0006.379
				180506_2.0006.380
				180506_2.0006.382
				180506_2.0006.389
				180506_2.0006.390
				180506_2.0006.391
				180506_2.0006.392
				180506_2.0006.393
				180506_2.0006.395
				180506_2.0006.397
				180506_2.0006.398
				180506_2.0006.399
				180506_2.0006.4/1
				180506_2.0006.4/2
				180506_2.0006.400
				180506_2.0006.401
				180506_2.0006.402
				180506_2.0006.403/1
				180506_2.0006.403/2
				180506_2.0006.403/3
				180506_2.0006.403/4
				180506_2.0006.405
				180506_2.0006.406
				180506_2.0006.409
				180506_2.0006.422/2
				180506_2.0006.423
				180506_2.0006.424

Kod siedliska przyrodniczego	Rodzaj gruntu	Nadleśnictwo/gmina	Obręb leśny/obręb ewidencyjny	Adres poddz. leśnego (1)/ Adres działki ewid. (2)
				180506_2.0006.425
				180506_2.0006.426/1
				180506_2.0006.426/2
				180506_2.0006.478/2
				180506_2.0006.5/1
				180506_2.0006.59
				180506_2.0006.6/1
				180506_2.0006.61
				180506_2.0006.62
				180506_2.0006.66
				180506_2.0006.67
				180506_2.0006.68
				180506_2.0006.69
				180506_2.0006.701/2
				180506_2.0006.71
				180506_2.0006.72
				180506_2.0006.73
				180506_2.0006.730/1
				180506_2.0006.730/2
				180506_2.0006.731
				180506_2.0006.736/1
				180506_2.0006.736/2
				180506_2.0006.737
				180506_2.0006.738
				180506_2.0006.739
				180506_2.0006.74
				180506_2.0006.740
				180506_2.0006.741
				180506_2.0006.748
				180506_2.0006.749
				180506_2.0006.75
				180506_2.0006.750
				180506_2.0006.751
				180506_2.0006.752
				180506_2.0006.756
				180506_2.0006.757
				180506_2.0006.759
				180506_2.0006.76
				180506_2.0006.760
				180506_2.0006.761
				180506_2.0006.762
				180506_2.0006.763
				180506_2.0006.77
				180506_2.0006.770
				180506_2.0006.78
				180506_2.0006.79
				180506_2.0006.795
				180506_2.0006.796/1
				180506_2.0006.796/2
				180506_2.0006.80
				180506_2.0006.800
				180506_2.0006.803

Kod siedliska przyrodniczego	Rodzaj gruntu	Nadleśnictwo/ gmina	Obręb leśny/obręb ewidencyjny	Adres poddz. leśnego (1)/ Adres działki ewid. (2)
				180506_2.0006.81 180506_2.0006.82 180506_2.0006.83 180506_2.0006.836/3 180506_2.0006.837 180506_2.0006.84 180506_2.0006.846 180506_2.0006.848 180506_2.0006.85 180506_2.0006.86 180506_2.0006.866 180506_2.0006.869 180506_2.0006.87 180506_2.0006.870/2 180506_2.0006.875/2 180506_2.0006.88 180506_2.0006.89 180506_2.0006.90 180506_2.0006.91 180506_2.0006.914 180506_2.0006.92 180506_2.0006.922 180506_2.0006.93 180506_2.0006.94 180506_2.0006.948/2 180506_2.0006.95 180506_2.0006.958 180506_2.0006.96 180506_2.0006.97 180506_2.0006.98 180506_2.0006.99
		Nowy Żmigród	Kąty	180507_2.0007.1000 180507_2.0007.1001 180507_2.0007.1002/1 180507_2.0007.1002/2 180507_2.0007.1003 180507_2.0007.1004 180507_2.0007.1006 180507_2.0007.1007 180507_2.0007.1050/1 180507_2.0007.1050/2 180507_2.0007.1051 180507_2.0007.1055 180507_2.0007.1061 180507_2.0007.1062/1 180507_2.0007.1062/2 180507_2.0007.1063 180507_2.0007.1064 180507_2.0007.1065 180507_2.0007.1066/1 180507_2.0007.1066/2 180507_2.0007.1067

Kod siedliska przyrodniczego	Rodzaj gruntu	Nadleśnictwo/gmina	Obręb leśny/obręb ewidencyjny	Adres poddz. leśnego (1)/ Adres działki ewid. (2)
				180507_2.0007.1068
				180507_2.0007.1071
				180507_2.0007.1072
				180507_2.0007.1073/2
				180507_2.0007.1074
				180507_2.0007.1075
				180507_2.0007.1077
				180507_2.0007.1078
				180507_2.0007.1079
				180507_2.0007.1080/1
				180507_2.0007.1080/2
				180507_2.0007.1081
				180507_2.0007.1082
				180507_2.0007.1083
				180507_2.0007.1084
				180507_2.0007.1085
				180507_2.0007.1086/1
				180507_2.0007.1086/2
				180507_2.0007.1086/3
				180507_2.0007.1086/4
				180507_2.0007.1086/6
				180507_2.0007.1086/7
				180507_2.0007.1086/8
				180507_2.0007.1087
				180507_2.0007.1088
				180507_2.0007.1089
				180507_2.0007.1090
				180507_2.0007.1091
				180507_2.0007.1092
				180507_2.0007.1120/10
				180507_2.0007.1120/9
				180507_2.0007.1556
				180507_2.0007.1572
				180507_2.0007.1576
				180507_2.0007.418
				180507_2.0007.435
				180507_2.0007.493
				180507_2.0007.496
				180507_2.0007.501/1
				180507_2.0007.502
				180507_2.0007.505
				180507_2.0007.506
				180507_2.0007.509
				180507_2.0007.510
				180507_2.0007.835/8
				180507_2.0007.836
				180507_2.0007.837/1
				180507_2.0007.837/2
				180507_2.0007.838/4
				180507_2.0007.838/5
				180507_2.0007.839
				180507_2.0007.840/2



Kod siedliska przyrodniczego	Rodzaj gruntu	Nadleśnictwo/gmina	Obręb leśny/obręb ewidencyjny	Adres poddz. leśnego (1)/ Adres działki ewid. (2)
				180507_2.0007.849 180507_2.0007.882 180507_2.0007.955 180507_2.0007.971 180507_2.0007.972 180507_2.0007.973 180507_2.0007.974 180507_2.0007.975 180507_2.0007.976 180507_2.0007.979 180507_2.0007.980 180507_2.0007.981 180507_2.0007.982 180507_2.0007.983 180507_2.0007.985 180507_2.0007.986 180507_2.0007.987 180507_2.0007.988 180507_2.0007.989 180507_2.0007.990 180507_2.0007.991 180507_2.0007.992 180507_2.0007.993 180507_2.0007.994 180507_2.0007.995 180507_2.0007.996/1 180507_2.0007.996/2 180507_2.0007.996/3 180507_2.0007.997/1 180507_2.0007.997/2 180507_2.0007.999
			Łysa Góra	180507_2.0009.1003 180507_2.0009.1006 180507_2.0009.1007 180507_2.0009.1008 180507_2.0009.1024 180507_2.0009.1026 180507_2.0009.1027 180507_2.0009.1041 180507_2.0009.1044 180507_2.0009.1048 180507_2.0009.1072 180507_2.0009.1193 180507_2.0009.1194 180507_2.0009.1195 180507_2.0009.1341 180507_2.0009.1342 180507_2.0009.1343 180507_2.0009.1350 180507_2.0009.1351 180507_2.0009.1352 180507_2.0009.1355

Kod siedliska przyrodniczego	Rodzaj gruntu	Nadleśnictwo/ gmina	Obręb leśny/obręb ewidencyjny	Adres poddz. leśnego (1)/ Adres działki ewid. (2)
				180507_2.0009.1356
				180507_2.0009.1361
				180507_2.0009.1362
				180507_2.0009.1364
				180507_2.0009.1365
				180507_2.0009.1366
				180507_2.0009.1367
				180507_2.0009.1370
				180507_2.0009.1371
				180507_2.0009.1373
				180507_2.0009.1374
				180507_2.0009.1378
				180507_2.0009.1379
				180507_2.0009.1390
				180507_2.0009.1391
				180507_2.0009.1392
				180507_2.0009.1393
				180507_2.0009.1394
				180507_2.0009.1395
				180507_2.0009.1396
				180507_2.0009.1397
				180507_2.0009.1398
				180507_2.0009.1399
				180507_2.0009.1400
				180507_2.0009.1401
				180507_2.0009.1402
				180507_2.0009.1403
				180507_2.0009.1404
				180507_2.0009.1406
				180507_2.0009.1424
				180507_2.0009.1425
				180507_2.0009.1426
				180507_2.0009.1427
				180507_2.0009.1437
				180507_2.0009.1438
				180507_2.0009.1439
				180507_2.0009.1440
				180507_2.0009.1441
				180507_2.0009.1442
				180507_2.0009.1451
				180507_2.0009.1457
				180507_2.0009.1458
				180507_2.0009.1459
				180507_2.0009.1460
				180507_2.0009.1461
				180507_2.0009.1464
				180507_2.0009.1465
				180507_2.0009.1469
				180507_2.0009.1470
				180507_2.0009.1471
				180507_2.0009.1472
				180507_2.0009.1473

Kod siedliska przyrodniczego	Rodzaj gruntu	Nadleśnictwo/gmina	Obręb leśny/obręb ewidencyjny	Adres poddz. leśnego (1)/ Adres działki ewid. (2)
				180507_2.0009.1477
				180507_2.0009.1478
				180507_2.0009.1479
				180507_2.0009.1484
				180507_2.0009.1485
				180507_2.0009.1486
				180507_2.0009.1487
				180507_2.0009.1489
				180507_2.0009.1498
				180507_2.0009.1499
				180507_2.0009.1510
				180507_2.0009.1520
				180507_2.0009.1521
				180507_2.0009.1528
				180507_2.0009.1529
				180507_2.0009.1530
				180507_2.0009.1531
				180507_2.0009.1532
				180507_2.0009.1533
				180507_2.0009.1534
				180507_2.0009.1535
				180507_2.0009.1536
				180507_2.0009.1537
				180507_2.0009.1539
				180507_2.0009.1540
				180507_2.0009.1541
				180507_2.0009.1542
				180507_2.0009.1543
				180507_2.0009.1544
				180507_2.0009.1545
				180507_2.0009.1549
				180507_2.0009.1552
				180507_2.0009.1553
				180507_2.0009.1554
				180507_2.0009.1555
				180507_2.0009.1556
				180507_2.0009.1557
				180507_2.0009.1558
				180507_2.0009.1560
				180507_2.0009.1561
				180507_2.0009.1562
				180507_2.0009.1564
				180507_2.0009.1565
				180507_2.0009.1567
				180507_2.0009.1568
				180507_2.0009.1570
				180507_2.0009.1571
				180507_2.0009.1572
				180507_2.0009.1573
				180507_2.0009.1575
				180507_2.0009.1576
				180507_2.0009.1577

Kod siedliska przyrodniczego	Rodzaj gruntu	Nadleśnictwo/gmina	Obręb leśny/obręb ewidencyjny	Adres poddz. leśnego (1)/ Adres działki ewid. (2)
				180507_2.0009.1578
				180507_2.0009.1579
				180507_2.0009.1580
				180507_2.0009.1581
				180507_2.0009.1582
				180507_2.0009.1583
				180507_2.0009.1584
				180507_2.0009.1585
				180507_2.0009.1586
				180507_2.0009.1587
				180507_2.0009.1588
				180507_2.0009.1591
				180507_2.0009.1592
				180507_2.0009.1593
				180507_2.0009.1594
				180507_2.0009.1595
				180507_2.0009.1597
				180507_2.0009.1602
				180507_2.0009.1603
				180507_2.0009.1604
				180507_2.0009.1605
				180507_2.0009.1607
				180507_2.0009.1608
				180507_2.0009.1609
				180507_2.0009.1610
				180507_2.0009.1611
				180507_2.0009.1612
				180507_2.0009.1613
				180507_2.0009.1614
				180507_2.0009.1616
				180507_2.0009.1617
				180507_2.0009.1618
				180507_2.0009.1619
				180507_2.0009.1620
				180507_2.0009.1621
				180507_2.0009.1622
				180507_2.0009.1623
				180507_2.0009.1624
				180507_2.0009.1625
				180507_2.0009.1626
				180507_2.0009.1627
				180507_2.0009.1628
				180507_2.0009.1629
				180507_2.0009.1630
				180507_2.0009.1631
				180507_2.0009.1632
				180507_2.0009.1633
				180507_2.0009.1634
				180507_2.0009.1635
				180507_2.0009.1636
				180507_2.0009.1638
				180507_2.0009.1639

Kod siedliska przyrodniczego	Rodzaj gruntu	Nadleśnictwo/gmina	Obręb leśny/obręb ewidencyjny	Adres poddz. leśnego (1)/ Adres działki ewid. (2)
				180507_2.0009.1640
				180507_2.0009.1641
				180507_2.0009.1642
				180507_2.0009.1643
				180507_2.0009.1644
				180507_2.0009.1645
				180507_2.0009.1646
				180507_2.0009.1647
				180507_2.0009.1648
				180507_2.0009.1649
				180507_2.0009.1652
				180507_2.0009.1653
				180507_2.0009.1654
				180507_2.0009.1655
				180507_2.0009.1658
				180507_2.0009.1659
				180507_2.0009.1660
				180507_2.0009.1661
				180507_2.0009.1662
				180507_2.0009.1665
				180507_2.0009.1670/1
				180507_2.0009.787
				180507_2.0009.806
				180507_2.0009.807
				180507_2.0009.808
				180507_2.0009.809
				180507_2.0009.810
				180507_2.0009.814
				180507_2.0009.815
				180507_2.0009.816
				180507_2.0009.817
				180507_2.0009.818
				180507_2.0009.819
				180507_2.0009.820
				180507_2.0009.821
				180507_2.0009.823
				180507_2.0009.824
				180507_2.0009.825
				180507_2.0009.827
				180507_2.0009.834
				180507_2.0009.835
				180507_2.0009.836
				180507_2.0009.837
				180507_2.0009.838/1
				180507_2.0009.838/2
				180507_2.0009.839
				180507_2.0009.840
				180507_2.0009.841
				180507_2.0009.842
				180507_2.0009.843
				180507_2.0009.844
				180507_2.0009.845

Kod siedliska przyrodniczego	Rodzaj gruntu	Nadleśnictwo/ gmina	Obręb leśny/obręb ewidencyjny	Adres poddz. leśnego (1)/ Adres działki ewid. (2)
				180507_2.0009.846
				180507_2.0009.847
				180507_2.0009.848
				180507_2.0009.849
				180507_2.0009.850
				180507_2.0009.851
				180507_2.0009.852
				180507_2.0009.853
				180507_2.0009.854
				180507_2.0009.855
				180507_2.0009.856
				180507_2.0009.857
				180507_2.0009.858
				180507_2.0009.859
				180507_2.0009.860
				180507_2.0009.861
				180507_2.0009.862
				180507_2.0009.864
				180507_2.0009.865
				180507_2.0009.867
				180507_2.0009.868
				180507_2.0009.869
				180507_2.0009.870
				180507_2.0009.871
				180507_2.0009.872
				180507_2.0009.873
				180507_2.0009.874
				180507_2.0009.875
				180507_2.0009.876
				180507_2.0009.877
				180507_2.0009.878
				180507_2.0009.879
				180507_2.0009.886
				180507_2.0009.887
				180507_2.0009.897
				180507_2.0009.901
				180507_2.0009.902
				180507_2.0009.905
				180507_2.0009.912
				180507_2.0009.913
				180507_2.0009.914
				180507_2.0009.915
				180507_2.0009.938
				180507_2.0009.939
				180507_2.0009.940
				180507_2.0009.941
				180507_2.0009.942
				180507_2.0009.943
				180507_2.0009.944
				180507_2.0009.947
				180507_2.0009.948
				180507_2.0009.949

Kod siedliska przyrodniczego	Rodzaj gruntu	Nadleśnictwo/ gmina	Obręb leśny/obręb ewidencyjny	Adres poddz. leśnego (1)/ Adres działki ewid. (2)
				180507_2.0009.950 180507_2.0009.951 180507_2.0009.953 180507_2.0009.954 180507_2.0009.955 180507_2.0009.956 180507_2.0009.957 180507_2.0009.969 180507_2.0009.971 180507_2.0009.975 180507_2.0009.976 180507_2.0009.982/2 180507_2.0009.992 180507_2.0009.993 180507_2.0009.998
			Nowy Żmigród	180507_2.0014.1748 180507_2.0014.1788 180507_2.0014.1790 180507_2.0014.1923 180507_2.0014.1924 180507_2.0014.1925 180507_2.0014.1928 180507_2.0014.1929 180507_2.0014.1930 180507_2.0014.1937 180507_2.0014.1942 180507_2.0014.1944 180507_2.0014.1949 180507_2.0014.1950 180507_2.0014.1951 180507_2.0014.1952 180507_2.0014.1953 180507_2.0014.1954 180507_2.0014.1957 180507_2.0014.1958 180507_2.0014.1962 180507_2.0014.1963 180507_2.0014.1964 180507_2.0014.1965 180507_2.0014.1966 180507_2.0014.1967 180507_2.0014.1971 180507_2.0014.1972 180507_2.0014.1973 180507_2.0014.1976 180507_2.0014.1977 180507_2.0014.1978 180507_2.0014.1981 180507_2.0014.1982 180507_2.0014.1983 180507_2.0014.1984 180507_2.0014.1987

Kod siedliska przyrodniczego	Rodzaj gruntu	Nadleśnictwo/gmina	Obręb leśny/obręb ewidencyjny	Adres poddz. leśnego (1)/ Adres działki ewid. (2)
				180507_2.0014.1988
				180507_2.0014.1990
				180507_2.0014.1997
				180507_2.0014.1998
				180507_2.0014.1999
				180507_2.0014.2000
				180507_2.0014.2001
				180507_2.0014.2002
				180507_2.0014.2003
				180507_2.0014.2004
				180507_2.0014.2005
				180507_2.0014.2006
				180507_2.0014.2007
				180507_2.0014.2008
				180507_2.0014.2009
				180507_2.0014.2010
				180507_2.0014.2011
				180507_2.0014.2012
				180507_2.0014.2013
				180507_2.0014.2014
				180507_2.0014.2015
				180507_2.0014.2016
				180507_2.0014.2017
				180507_2.0014.2018/1
				180507_2.0014.2018/2
				180507_2.0014.2019
				180507_2.0014.2020
				180507_2.0014.2021
				180507_2.0014.2022
				180507_2.0014.2023
				180507_2.0014.2024
				180507_2.0014.2025
				180507_2.0014.2026
				180507_2.0014.2027
				180507_2.0014.2028
				180507_2.0014.2029
				180507_2.0014.2030
				180507_2.0014.2031
				180507_2.0014.2106
				180507_2.0014.2108
				180507_2.0014.2109
				180507_2.0014.2114
				180507_2.0014.2115
				180507_2.0014.2116
				180507_2.0014.2118
				180507_2.0014.2119/2
				180507_2.0014.2120/2
				180507_2.0014.2121/2
				180507_2.0014.2160/4
				180507_2.0014.2161
				180507_2.0014.2162
				180507_2.0014.2163



Kod siedliska przyrodniczego	Rodzaj gruntu	Nadleśnictwo/gmina	Obręb leśny/obręb ewidencyjny	Adres poddz. leśnego (1)/ Adres działki ewid. (2)
				180507_2.0014.2172
				180507_2.0014.2173
				180507_2.0014.2174
				180507_2.0014.2175
				180507_2.0014.2176
				180507_2.0014.2178/1
				180507_2.0014.2178/2
				180507_2.0014.2179
				180507_2.0014.2180
				180507_2.0014.2183/1
				180507_2.0014.2184
				180507_2.0014.2185
				180507_2.0014.2186
				180507_2.0014.2187
				180507_2.0014.2188
				180507_2.0014.2189
				180507_2.0014.2190
				180507_2.0014.2191
				180507_2.0014.2192
				180507_2.0014.2193
				180507_2.0014.2194
				180507_2.0014.2195
				180507_2.0014.2197
				180507_2.0014.2198
				180507_2.0014.2199
				180507_2.0014.2200
				180507_2.0014.2201
				180507_2.0014.2202
				180507_2.0014.2203
				180507_2.0014.2204
				180507_2.0014.2205
				180507_2.0014.2206
				180507_2.0014.2207
				180507_2.0014.2208
				180507_2.0014.2209
				180507_2.0014.2210
				180507_2.0014.2211
				180507_2.0014.2212
				180507_2.0014.2213
				180507_2.0014.2214
				180507_2.0014.2215
				180507_2.0014.2216
				180507_2.0014.2217
				180507_2.0014.2218
				180507_2.0014.2219
				180507_2.0014.2220
				180507_2.0014.2221
				180507_2.0014.2222
				180507_2.0014.2223
				180507_2.0014.2224
				180507_2.0014.2225
				180507_2.0014.2226

Kod siedliska przyrodniczego	Rodzaj gruntu	Nadleśnictwo/gmina	Obręb leśny/obręb ewidencyjny	Adres poddz. leśnego (1)/ Adres działki ewid. (2)
				180507_2.0014.2227
			Stary Żmigród	180507_2.0018.1636 180507_2.0018.1637/2 180507_2.0018.1639 180507_2.0018.1640 180507_2.0018.1641 180507_2.0018.1642 180507_2.0018.1643 180507_2.0018.1644 180507_2.0018.1645 180507_2.0018.1651 180507_2.0018.1654 180507_2.0018.1655 180507_2.0018.1657 180507_2.0018.1658 180507_2.0018.1659 180507_2.0018.1660 180507_2.0018.1669 180507_2.0018.1670 180507_2.0018.1671 180507_2.0018.1672 180507_2.0018.1673 180507_2.0018.1674 180507_2.0018.1675 180507_2.0018.1676 180507_2.0018.1709 180507_2.0018.1737 180507_2.0018.1738 180507_2.0018.1739 180507_2.0018.1740 180507_2.0018.1746 180507_2.0018.1765 180507_2.0018.1770 180507_2.0018.1772 180507_2.0018.1790 180507_2.0018.1791 180507_2.0018.1792 180507_2.0018.1793 180507_2.0018.1794 180507_2.0018.1795 180507_2.0018.1796 180507_2.0018.1797 180507_2.0018.1798 180507_2.0018.1799 180507_2.0018.1800 180507_2.0018.1801 180507_2.0018.1802 180507_2.0018.1803 180507_2.0018.1804 180507_2.0018.1805 180507_2.0018.1806 180507_2.0018.1807

Kod siedliska przyrodniczego	Rodzaj gruntu	Nadleśnictwo/ gmina	Obręb leśny/obręb ewidencyjny	Adres poddz. leśnego (1)/ Adres działki ewid. (2)
				180507_2.0018.1808
				180507_2.0018.1809
				180507_2.0018.1810
				180507_2.0018.1811
				180507_2.0018.1812
				180507_2.0018.1813
				180507_2.0018.1814
				180507_2.0018.1815
				180507_2.0018.1816
				180507_2.0018.1817
				180507_2.0018.1818
				180507_2.0018.1819
				180507_2.0018.1820/1
				180507_2.0018.1820/2
				180507_2.0018.1821
				180507_2.0018.1822
				180507_2.0018.1823
				180507_2.0018.1824
				180507_2.0018.1825
				180507_2.0018.1826
				180507_2.0018.1827
				180507_2.0018.1847/2
				180507_2.0018.1847/3
				180507_2.0018.1847/4
				180507_2.0018.1847/5
				180507_2.0018.1847/6
				180507_2.0018.1850/1
				180507_2.0018.1868
				180507_2.0018.1872
				180507_2.0018.1873
				180507_2.0018.1874
				180507_2.0018.1875
				180507_2.0018.1876
				180507_2.0018.1877
				180507_2.0018.1878
				180507_2.0018.1879
				180507_2.0018.1880
				180507_2.0018.1881
				180507_2.0018.1882
				180507_2.0018.1883
				180507_2.0018.1884
				180507_2.0018.1885
				180507_2.0018.1886
				180507_2.0018.1887
				180507_2.0018.1888
				180507_2.0018.1889
				180507_2.0018.1912
				180507_2.0018.1913
				180507_2.0018.1914
				180507_2.0018.1915
				180507_2.0018.1917
				180507_2.0018.1918

Kod siedliska przyrodniczego	Rodzaj gruntu	Nadleśnictwo/ gmina	Obręb leśny/obręb ewidencyjny	Adres poddz. leśnego (1)/ Adres działki ewid. (2)
				180507_2.0018.1919 180507_2.0018.1920/1 180507_2.0018.1920/2 180507_2.0018.1921 180507_2.0018.1922 180507_2.0018.1923 180507_2.0018.1924 180507_2.0018.1925 180507_2.0018.1926 180507_2.0018.1927 180507_2.0018.1928 180507_2.0018.1930 180507_2.0018.1931 180507_2.0018.1932 180507_2.0018.1933 180507_2.0018.1934 180507_2.0018.1935 180507_2.0018.1936 180507_2.0018.1937 180507_2.0018.1938 180507_2.0018.1939 180507_2.0018.1940 180507_2.0018.1941 180507_2.0018.1942 180507_2.0018.1943 180507_2.0018.1944 180507_2.0018.1945 180507_2.0018.1946 180507_2.0018.1947 180507_2.0018.1948 180507_2.0018.1949 180507_2.0018.1950 180507_2.0018.1951 180507_2.0018.1952 180507_2.0018.1953 180507_2.0018.1954 180507_2.0018.1955 180507_2.0018.1956 180507_2.0018.1957 180507_2.0018.1958 180507_2.0018.1959 180507_2.0018.1960/1 180507_2.0018.1960/2 180507_2.0018.1961 180507_2.0018.1962 180507_2.0018.1963 180507_2.0018.1964 180507_2.0018.1965 180507_2.0018.1966 180507_2.0018.1967 180507_2.0018.1968 180507_2.0018.1969

Kod siedliska przyrodniczego	Rodzaj gruntu	Nadleśnictwo/ gmina	Obręb leśny/obręb ewidencyjny	Adres poddz. leśnego (1)/ Adres działki ewid. (2)
				180507_2.0018.1970/1 180507_2.0018.1970/2 180507_2.0018.1971 180507_2.0018.1972 180507_2.0018.1973 180507_2.0018.1974 180507_2.0018.1975 180507_2.0018.1976/1 180507_2.0018.1976/2 180507_2.0018.1978 180507_2.0018.1979 180507_2.0018.1980/1 180507_2.0018.1980/2 180507_2.0018.1981 180507_2.0018.1983 180507_2.0018.1987 180507_2.0018.1988 180507_2.0018.1989 180507_2.0018.1990 180507_2.0018.1991 180507_2.0018.1993 180507_2.0018.1995/1 180507_2.0018.1995/2 180507_2.0018.2001 180507_2.0018.2004 180507_2.0018.2006 180507_2.0018.2343/65 180507_2.0018.2343/67
9180	Grunty Skarbu Państwa w zarządzie Państwowego Gospodarstwa Leśnego „Lasy Państwowe”	Dukla	Dukla	04-06-1-06-145 -c -00 04-06-1-06-149 -a -00 04-06-1-06-149 -b -00 04-06-1-06-149 -c -00 04-06-1-06-150 -c -00 04-06-1-06-150 -d -00 04-06-1-06-151 -a -00 04-06-1-06-151 -l -00 04-06-1-06-164 -c -00 04-06-1-06-174 -a -00 04-06-1-06-174 -k -00 04-06-1-06-174A -a -00 04-06-1-06-174A -b -00
	Grunty innej własności	Dukla	Iwla	180702_5.0007.1374
		Nowy Żmigród	Łysa Góra	180507_2.0009.1364 180507_2.0009.1549 180507_2.0009.1552 180507_2.0009.1554 180507_2.0009.1555 180507_2.0009.1586
			Nowy Żmigród	180507_2.0014.1748 180507_2.0014.1964 180507_2.0014.1965

Kod siedliska przyrodniczego	Rodzaj gruntu	Nadleśnictwo/ gmina	Obręb leśny/obręb ewidencyjny	Adres poddz. leśnego (1)/ Adres działki ewid. (2)
				180507_2.0014.2015 180507_2.0014.2016 180507_2.0014.2018/2 180507_2.0014.2019 180507_2.0014.2024 180507_2.0014.2025 180507_2.0014.2026 180507_2.0014.2027 180507_2.0014.2028 180507_2.0014.2029 180507_2.0014.2053 180507_2.0014.2058 180507_2.0014.2060 180507_2.0014.2064 180507_2.0014.2065 180507_2.0014.2144 180507_2.0014.2151/2

1) Adresy leśne wg zaktualizowanej bazy SILP dla Nadleśnictwa Dukla (stan na 17.11.2011 r.)

2) Adres działek ewidencyjnych wg LPIS – System Identyfikacji Działek Rolnych (stan na 2011 r.)

**Mapa obszarów wdrażania  
działań ochronnych**

Załącznik nr 8  
do zarządzenia Regionalnego Dyrektora  
Ochrony Środowiska w Rzeszowie

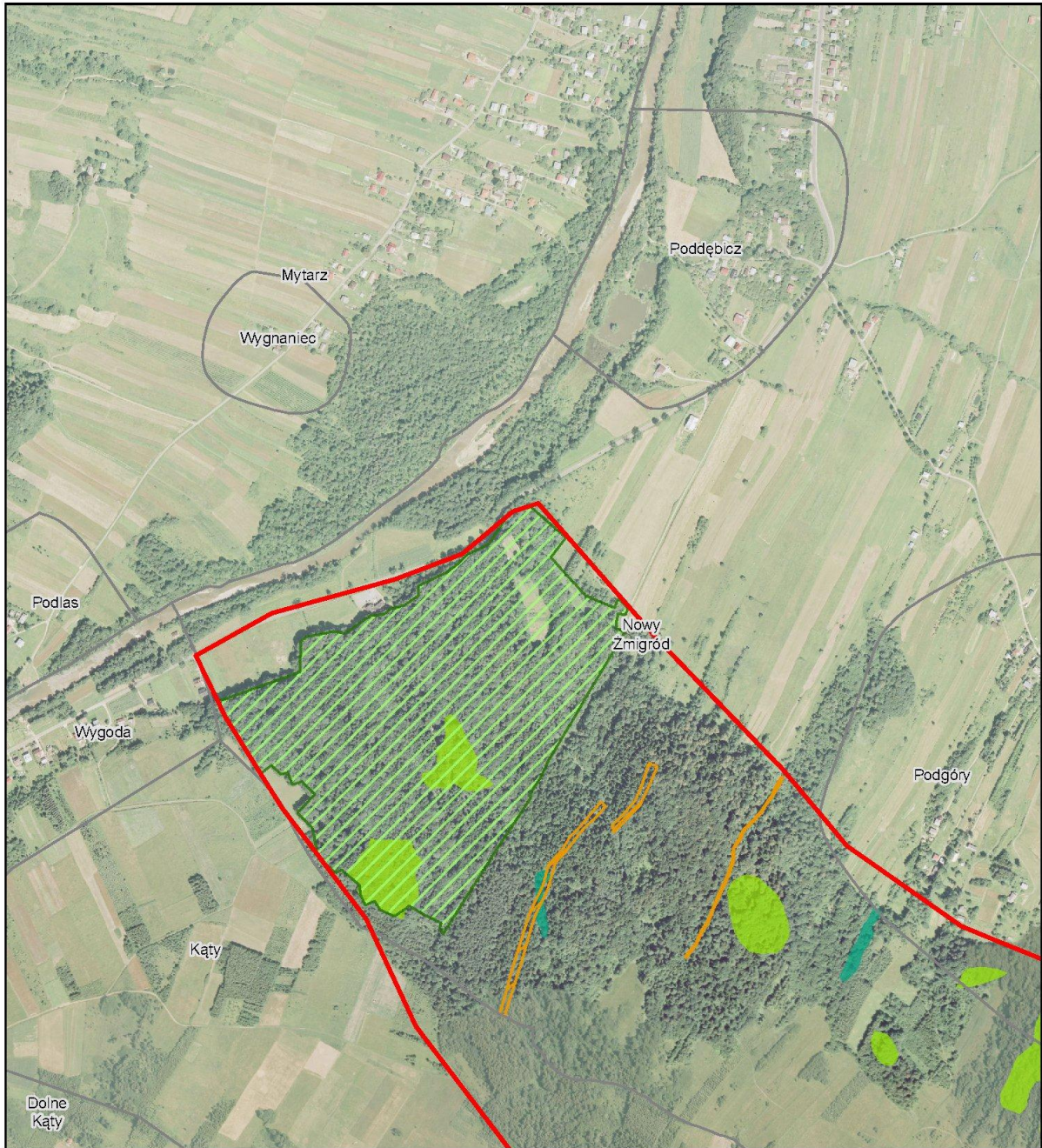

**Legenda**

- granica obszaru Natura 2000
- granice miejscowości
- rezerваты przyrody
- grunty w zarządzie MPN (enklawa "Mały Lasek")
- grunty w zarządzie PGL (numery oddziałów)

- SIEDLISKA PRZYRODNICZE (KOD)**
- kwaśne buczyny (9110)
  - żyzne buczyny (9130)
  - jaworzyny i lasy klonowo-lipowe na stokach i zboczach (9180)
- STANOWISKA GATUNKÓW ZWIERZĄT**
- nadobnica alpejska - kępy wiazu górskiego

**Obszar Natura 2000  
Łysa Góra  
PLH180015**

Arkusz 1

1:10000

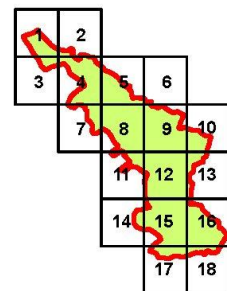
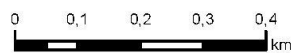

**Mapa obszarów wdrażania  
działań ochronnych**

Załącznik nr 8  
do zarządzenia Regionalnego Dyrektora  
Ochrony Środowiska w Rzeszowie

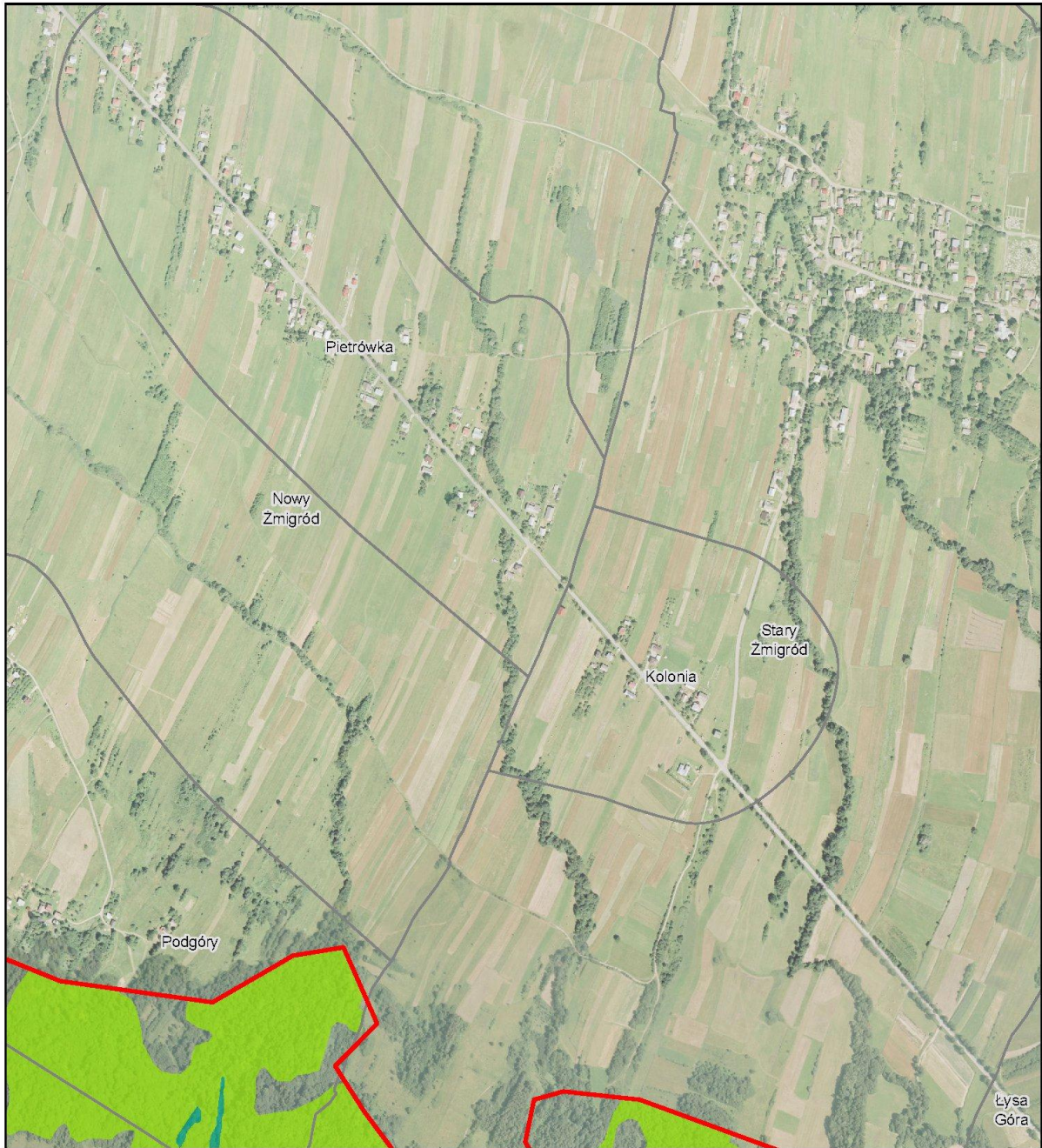

**Legenda**

- granica obszaru Natura 2000
  - granice miejscowości
  - rezerваты przyrody
  - grunty w zarządzie MPN (enklawa "Mały Lasek")
  - grunty w zarządzie PGL (numery oddziałów)
- |   |  |
|---|--|
| <p><b>SIEDLISKA PRZYRODNICZE (KOD)</b></p> <ul style="list-style-type: none"> <li><span style="display: inline-block; width: 15px; height: 10px; background-color: #90EE90; border: 1px solid black; margin-right: 5px;"></span> kwaśne buczyny (9110)</li> <li><span style="display: inline-block; width: 15px; height: 10px; background-color: #32CD32; border: 1px solid black; margin-right: 5px;"></span> żyzne buczyny (9130)</li> <li><span style="display: inline-block; width: 15px; height: 10px; background-color: #4DB6AC; border: 1px solid black; margin-right: 5px;"></span> jaworzyny i lasy klonowo-lipowe na stokach i zboczach (9180)</li> </ul> | <p><b>STANOWISKA GATUNKÓW ZWIERZĄT</b></p> <ul style="list-style-type: none"> <li><span style="display: inline-block; width: 0; height: 0; border-left: 5px solid transparent; border-right: 5px solid transparent; border-bottom: 8px solid black; margin-right: 5px;"></span> nadobnica alpejska - kępy wiazu górskiego</li> </ul> |
|---|--|

**Obszar Natura 2000**

**Łysa Góra  
PLH180015**

**Arkusz 2**

**1:10000**

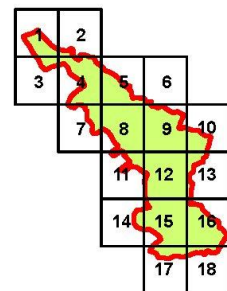
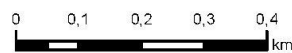



**Mapa obszarów wdrażania  
działań ochronnych**

Załącznik nr 8  
do zarządzenia Regionalnego Dyrektora  
Ochrony Środowiska w Rzeszowie

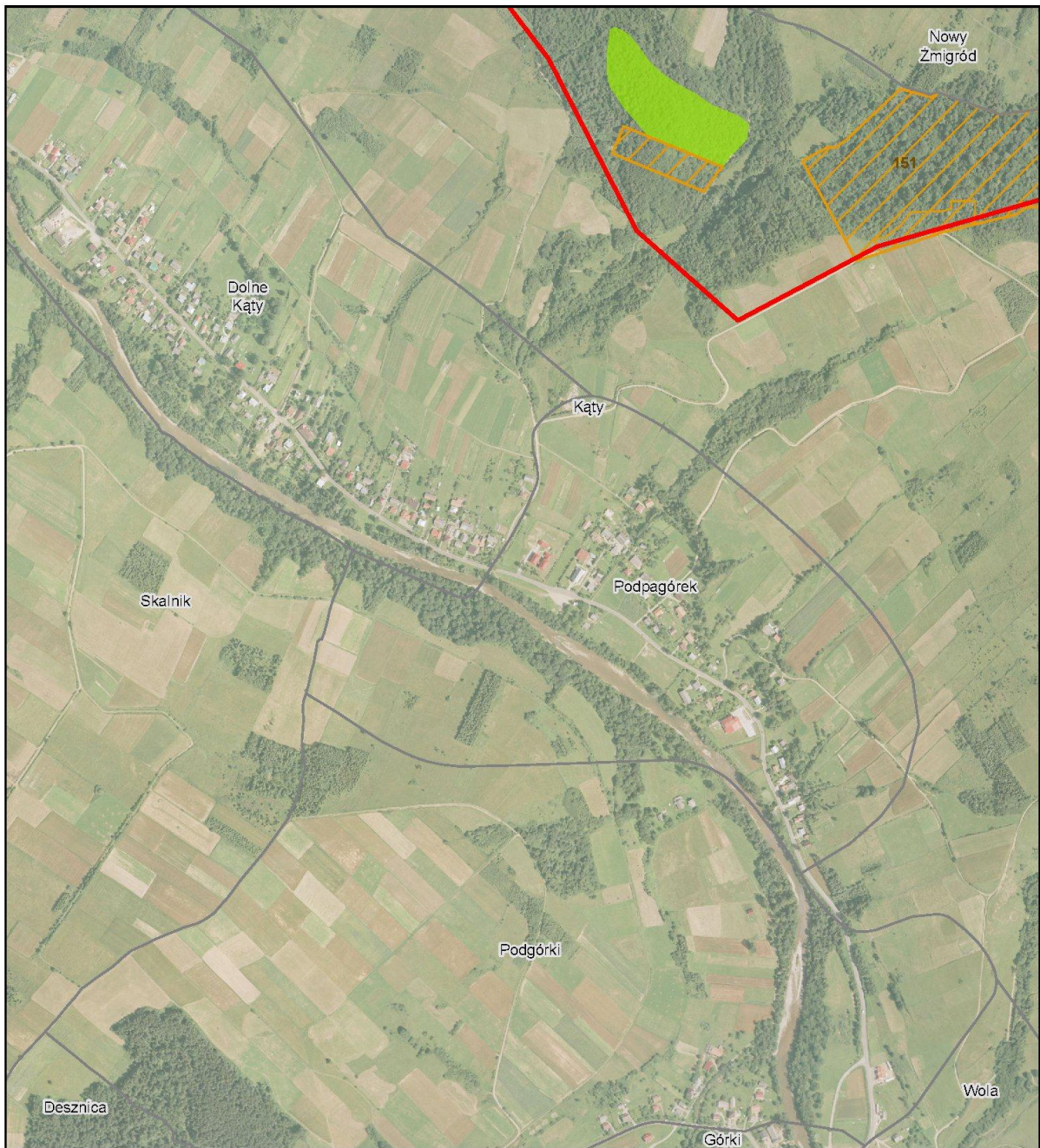

**Legenda**

- |  |   |  |  |
|--|---|--|--|
|  | granica obszaru Natura 2000                   |  | <b>SIEDLISKA PRZYRODNICZE (KOD)</b><br>kwaśne buczyny (9110)                     |
|  | granice miejscowości                          |  | żyzne buczyny (9130)   |
|  | rezerваты przyrody                            |  | jaworzyny i lasy klonowo-lipowe na stokach i zboczach (9180)                     |
|  | grunty w zarządzie MPN (enklawa "Mały Lasek") |  | <b>STANOWISKA GATUNKÓW ZWIERZĄT</b><br>nadobnica alpejska - kępy wiazu górskiego |
|  | grunty w zarządzie PGL (numery oddziałów)     |  |  |

**Obszar Natura 2000  
Łysa Góra  
PLH180015**

Arkusz 3

1:10000

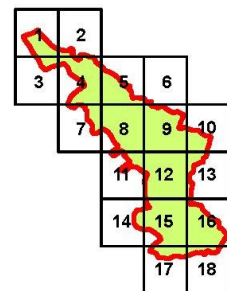
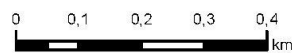

**Mapa obszarów wdrażania  
działań ochronnych**

Załącznik nr 8  
do zarządzenia Regionalnego Dyrektora  
Ochrony Środowiska w Rzeszowie

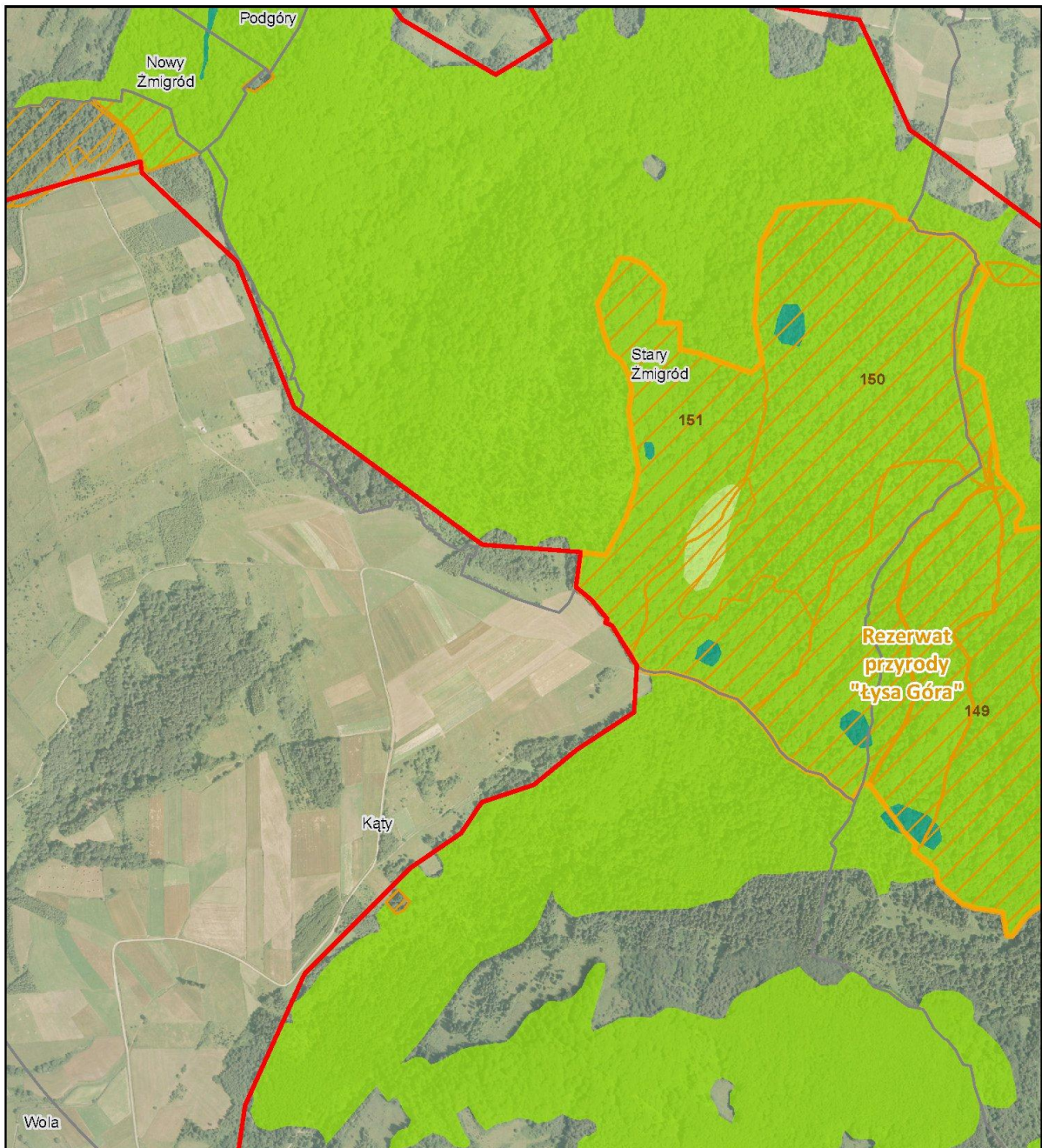

**Legenda**

- |  |   |  |  |
|--|---|--|--|
|  | granica obszaru Natura 2000                   |  | <b>SIEDLISKA PRZYRODNICZE (KOD)</b><br>kwaśne buczyny (9110)                     |
|  | granice miejscowości                          |  | żyłne buczyny (9130)   |
|  | rezerваты przyrody                            |  | jaworzyny i lasy klonowo-lipowe na stokach i zboczach (9180)                     |
|  | grunty w zarządzie MPN (enklawa "Mały Lasek") |  | <b>STANOWISKA GATUNKÓW ZWIERZĄT</b><br>nadobnica alpejska - kępy wiazu górskiego |
|  | grunty w zarządzie PGL (numery oddziałów)     |  |  |

**Obszar Natura 2000**

**Łysa Góra  
PLH180015**

**Arkusze 4**

**1:10000**

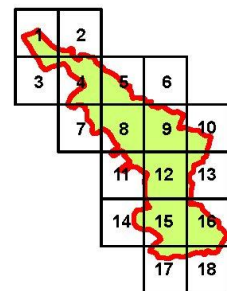
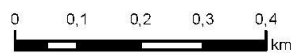

**Mapa obszarów wdrażania  
działań ochronnych**

Załącznik nr 8  
do zarządzenia Regionalnego Dyrektora  
Ochrony Środowiska w Rzeszowie

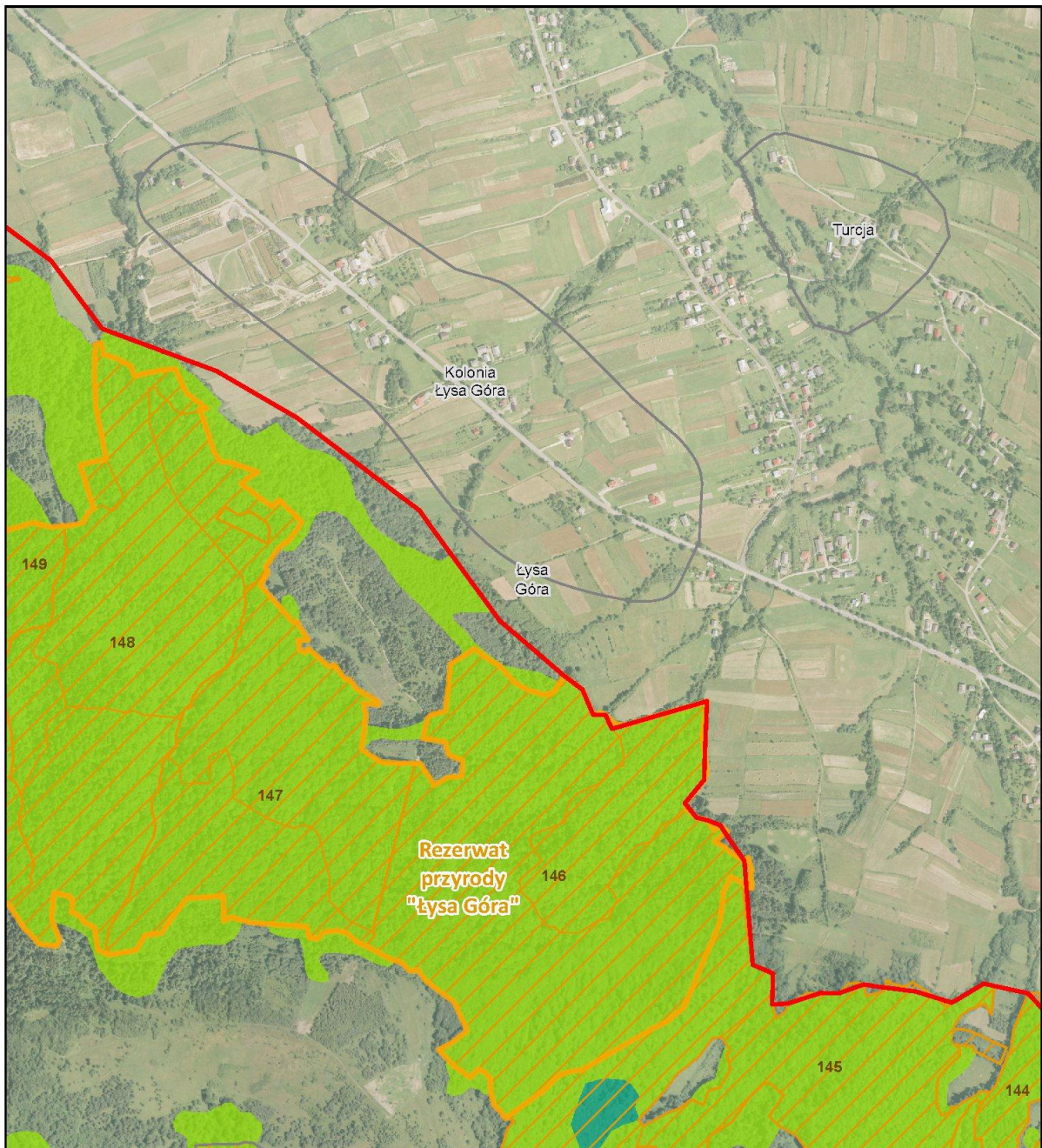

**Legenda**

- granica obszaru Natura 2000
- granice miejscowości
- rezerваты przyrody
- grunty w zarządzie MPN (enklawa "Mały Lasek")
- grunty w zarządzie PGL (numery oddziałów)

- SIEDLISKA PRZYRODNICZE (KOD)**
- kwaśne buczyny (9110)
  - żyłne buczyny (9130)
  - jaworzyny i lasy klonowo-lipowe na stokach i zboczach (9180)
- STANOWISKA GATUNKÓW ZWIERZĄT**
- nadobnica alpejska - kępy wiązu górskiego

**Obszar Natura 2000**

**Łysa Góra  
PLH180015**

**Arkusz 5**

**1:10000**

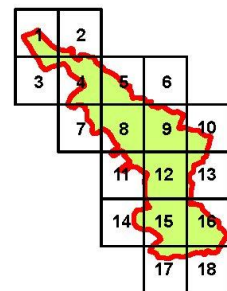
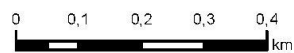

**Mapa obszarów wdrażania  
działań ochronnych**

Załącznik nr 8  
do zarządzenia Regionalnego Dyrektora  
Ochrony Środowiska w Rzeszowie

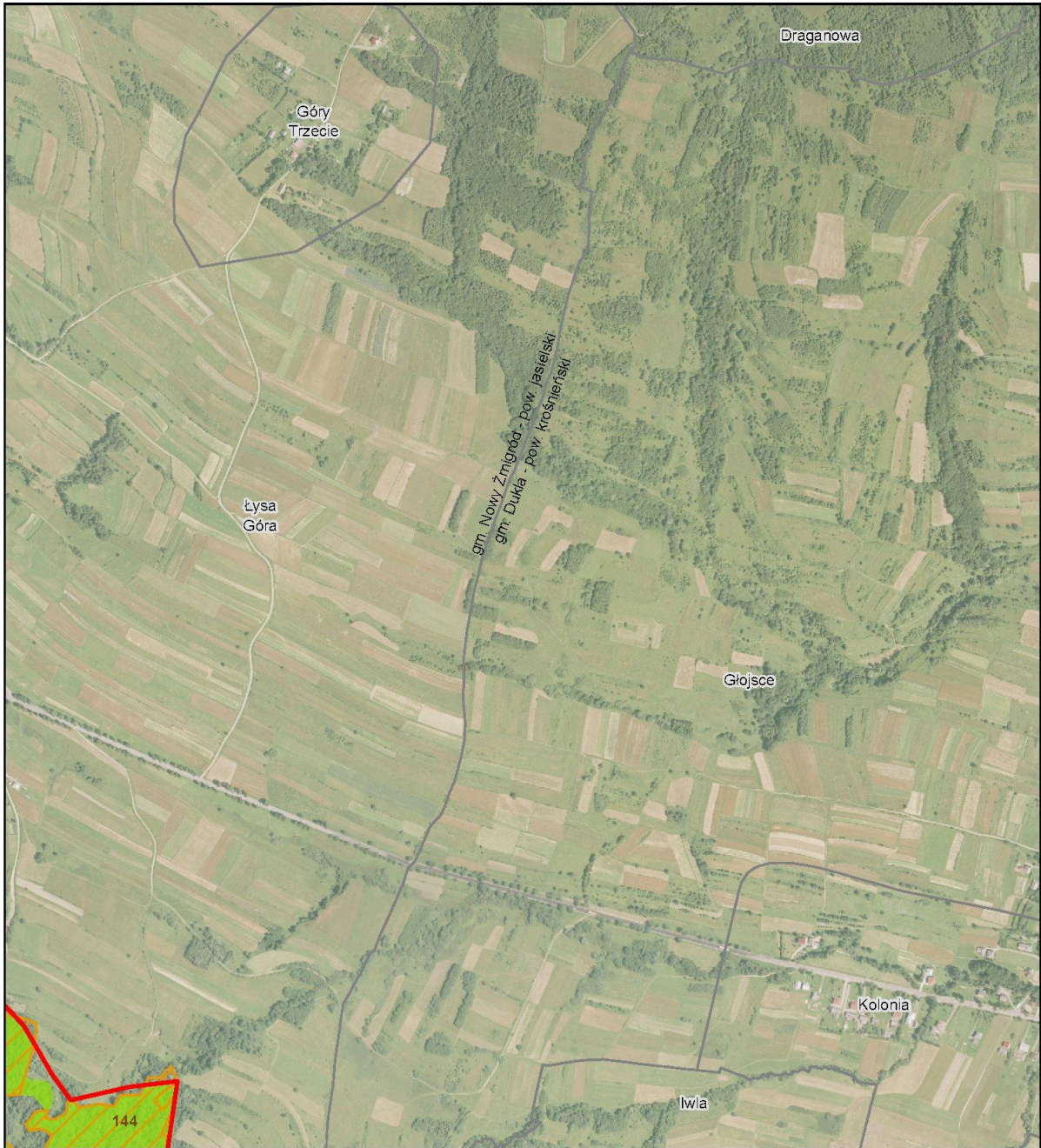

**Legenda**

- granica obszaru Natura 2000
- granice miejscowości
- rezerваты przyrody
- grunty w zarządzie MPN (enklawa "Mały Lasek")
- grunty w zarządzie PGL (numery oddziałów)

- SIEDLISKA PRZYRODNICZE (KOD)**
- kwaśne buczyny (9110)
  - żyźne buczyny (9130)
  - jaworzyny i lasy klonowo-lipowe na stokach i zboczach (9180)
- STANOWISKA GATUNKÓW ZWIERZĄT**
- nadobnica alpejska - kępy wiazu górskiego

**Obszar Natura 2000  
Łysa Góra  
PLH180015**

Arkusz 6

1:10000

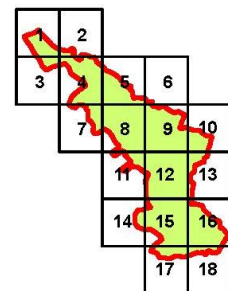
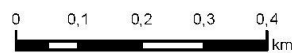

**Mapa obszarów wdrażania  
działań ochronnych**

Załącznik nr 8  
do zarządzenia Regionalnego Dyrektora  
Ochrony Środowiska w Rzeszowie

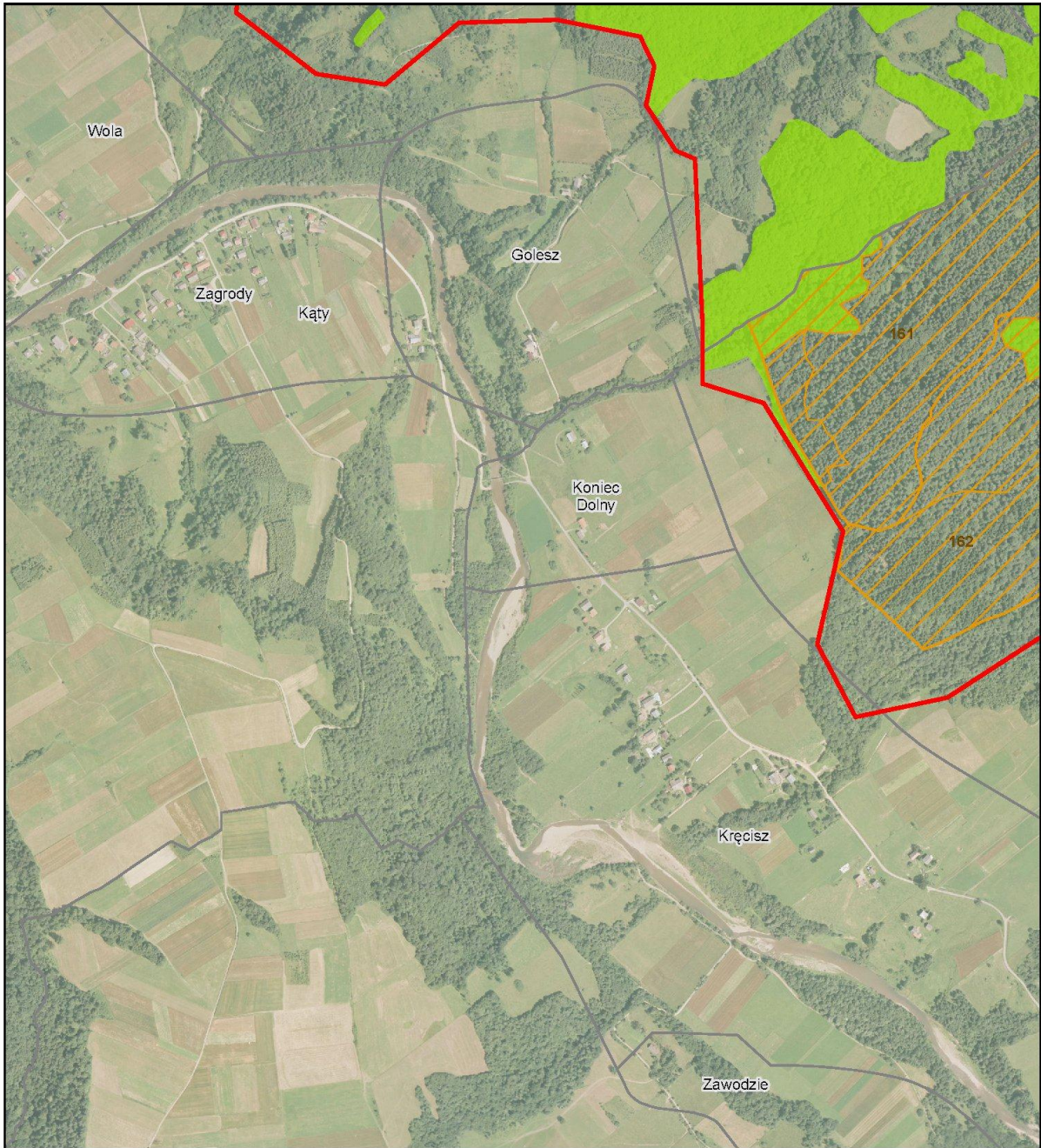

**Legenda**

- granica obszaru Natura 2000
- granice miejscowości
- rezerваты przyrody
- grunty w zarządzie MPN (enklawa "Mały Lasek")
- grunty w zarządzie PGL (numery oddziałów)

- SIEDLISKA PRZYRODNICZE (KOD)**
- kwaśne buczyny (9110)
  - żyźne buczyny (9130)
  - jaworzyny i lasy klonowo-lipowe na stokach i zboczach (9180)
- STANOWISKA GATUNKÓW ZWIERZĄT**
- nadobnica alpejska - kępy wiazu górskiego

**Obszar Natura 2000  
Łysa Góra  
PLH180015**

Arkusz 7

1:10000

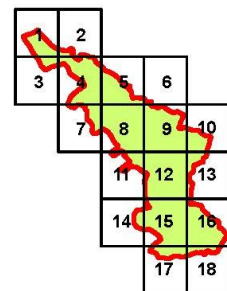
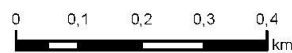

**Mapa obszarów wdrażania  
działań ochronnych**

Załącznik nr 8  
do zarządzenia Regionalnego Dyrektora  
Ochrony Środowiska w Rzeszowie

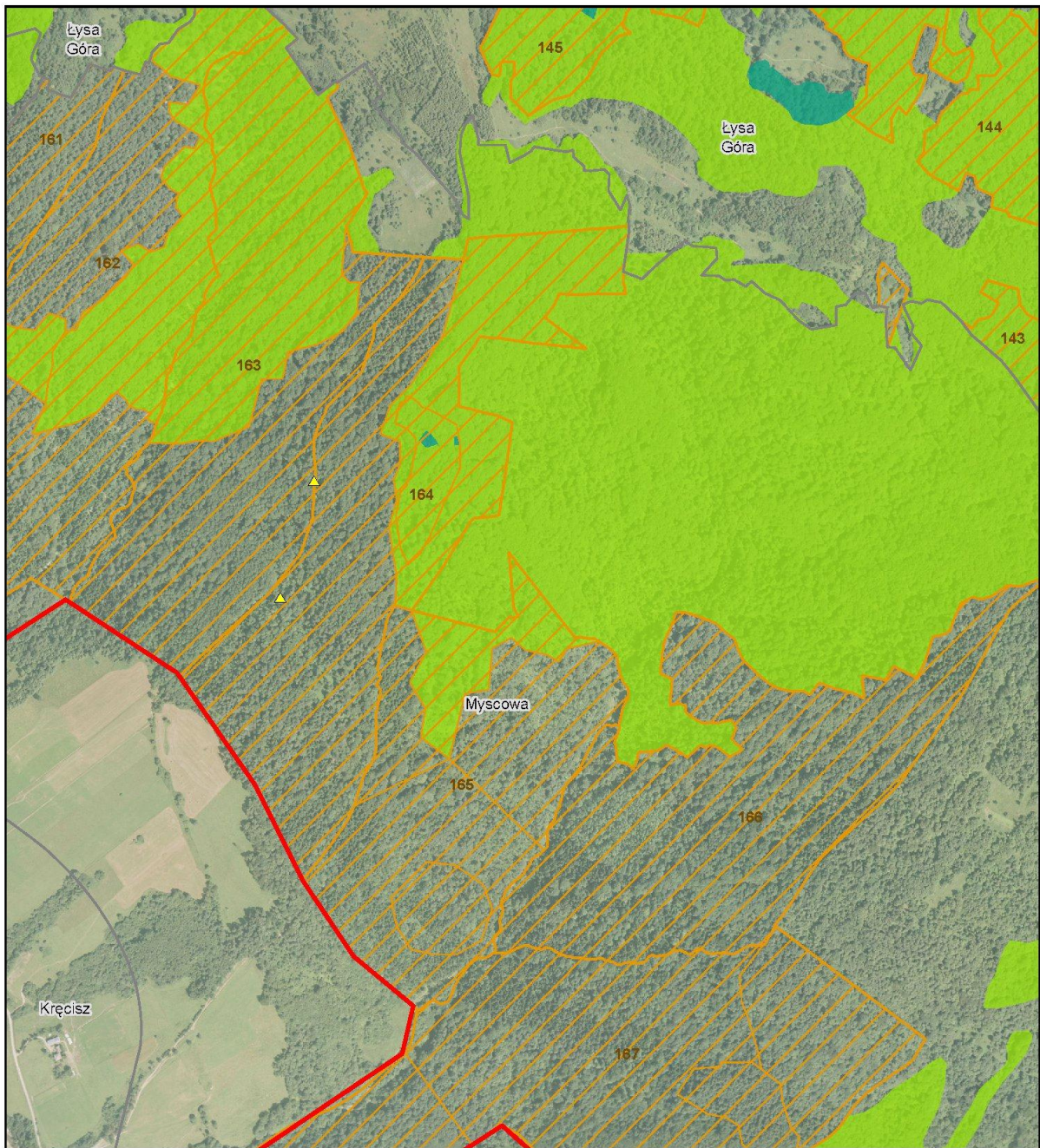

**Legenda**

- granica obszaru Natura 2000
- granice miejscowości
- rezerwy przyrody
- grunty w zarządzie MPN (enklawa "Mały Lasek")
- grunty w zarządzie PGL (numery oddziałów)

- SIEDLISKA PRZYRODNICZE (KOD)**
- kwaśne buczyny (9110)
  - żyzne buczyny (9130)
  - jaworzyny i lasy klonowo-lipowe na stokach i zboczach (9180)
- STANOWISKA GATUNKÓW ZWIERZĄT**
- nadobnica alpejska - kępy wiazu górskiego

**Obszar Natura 2000**

**Łysa Góra  
PLH180015**

**Arkusz 8**

**1:10000**

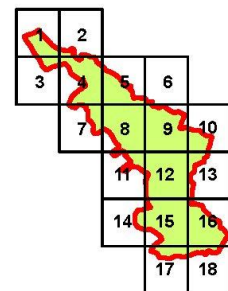
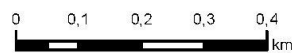

**Mapa obszarów wdrażania  
działań ochronnych**

Załącznik nr 8  
do zarządzenia Regionalnego Dyrektora  
Ochrony Środowiska w Rzeszowie

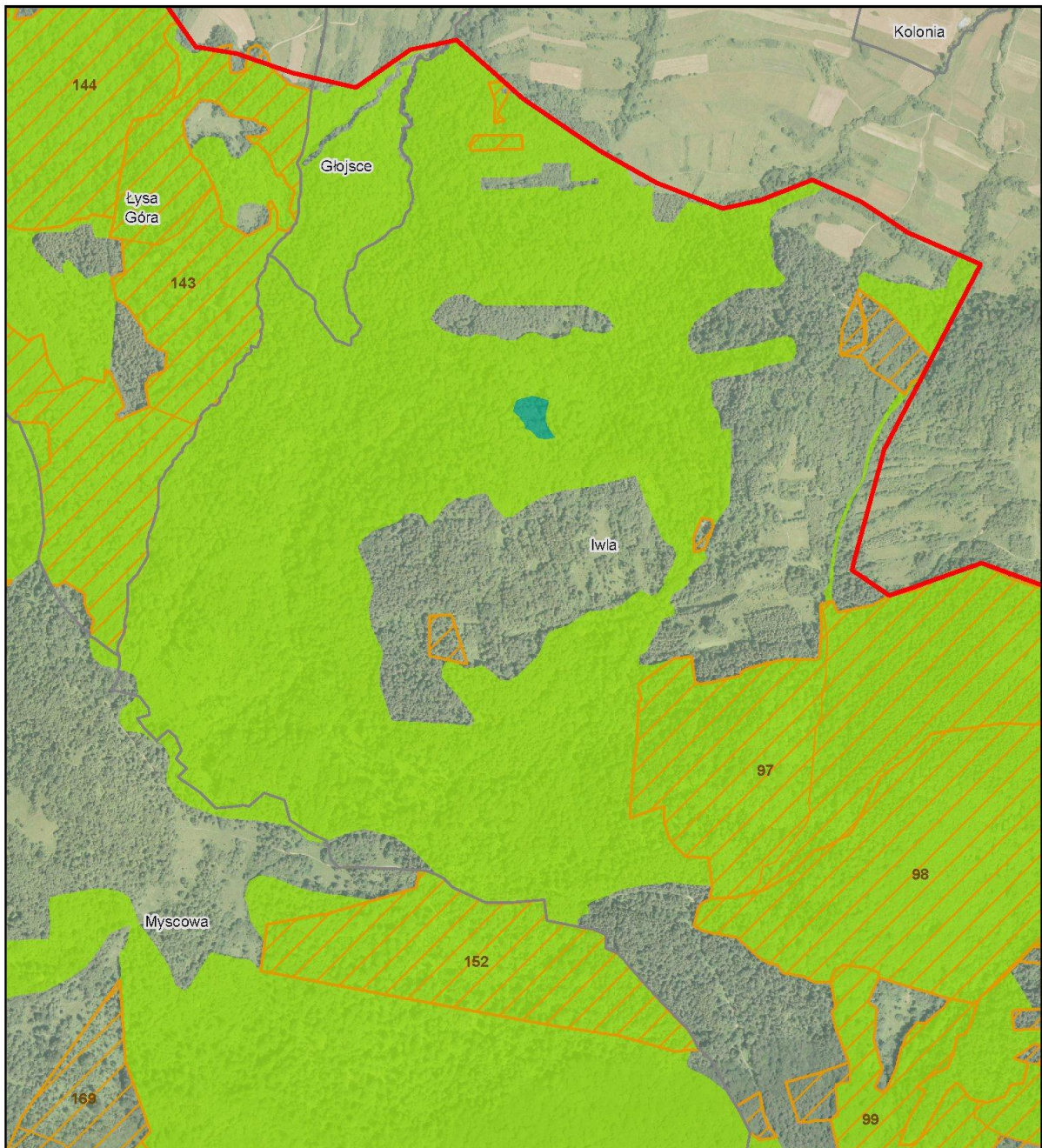

**Legenda**

- granica obszaru Natura 2000
- granice miejscowości
- rezerваты przyrody
- grunty w zarządzie MPN (enklawa "Mały Lasek")
- grunty w zarządzie PGL (numery oddziałów)

**SIEDLISKA PRZYRODNICZE (KOD)**

- kwaśne buczyny (9110)
- żyźne buczyny (9130)
- jaworzyny i lasy klonowo-lipowe na stokach i zboczach (9180)

**STANOWISKA GATUNKÓW ZWIERZĄT**

- nadobnica alpejska - kępy wiazu górskiego

**Obszar Natura 2000**

**Łysa Góra  
PLH180015**

**Arkusz 9**

**1:10000**

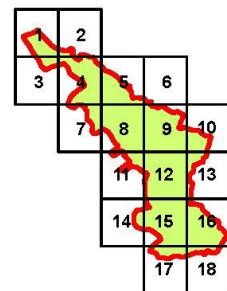
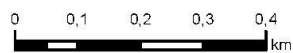

**Mapa obszarów wdrażania  
działań ochronnych**

Załącznik nr 8  
do zarządzenia Regionalnego Dyrektora  
Ochrony Środowiska w Rzeszowie

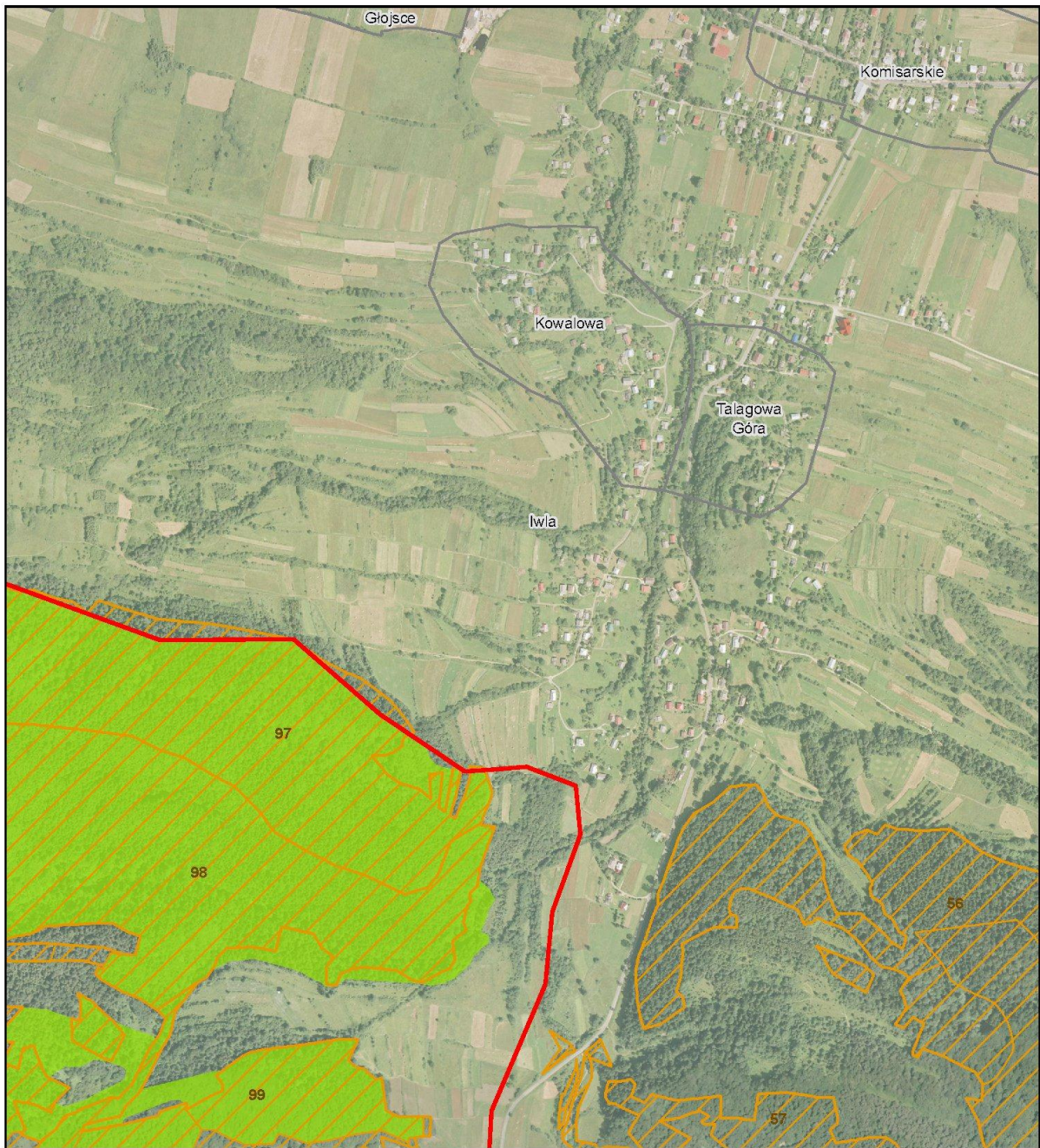

**Legenda**

- granica obszaru Natura 2000
- granice miejscowości
- rezerваты przyrody
- grunty w zarządzie MPN (enklawa "Mały Lasek")
- grunty w zarządzie PGL (numery oddziałów)
- SIEDLISKA PRZYRODNICZE (KOD)**
- kwaśne buczyny (9110)
- żyźne buczyny (9130)
- jaworzyny i lasy klonowo-lipowe na stokach i zboczach (9180)
- STANOWISKA GATUNKÓW ZWIERZĄT**
- ▲ nadobnica alpejska - kępy wiązu górskiego

**Obszar Natura 2000  
Łysa Góra  
PLH180015**

Arkusz 10

1:10000

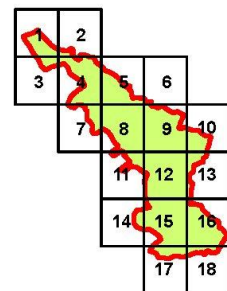
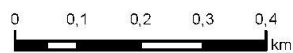



**Mapa obszarów wdrażania  
działań ochronnych**

Załącznik nr 8  
do zarządzenia Regionalnego Dyrektora  
Ochrony Środowiska w Rzeszowie

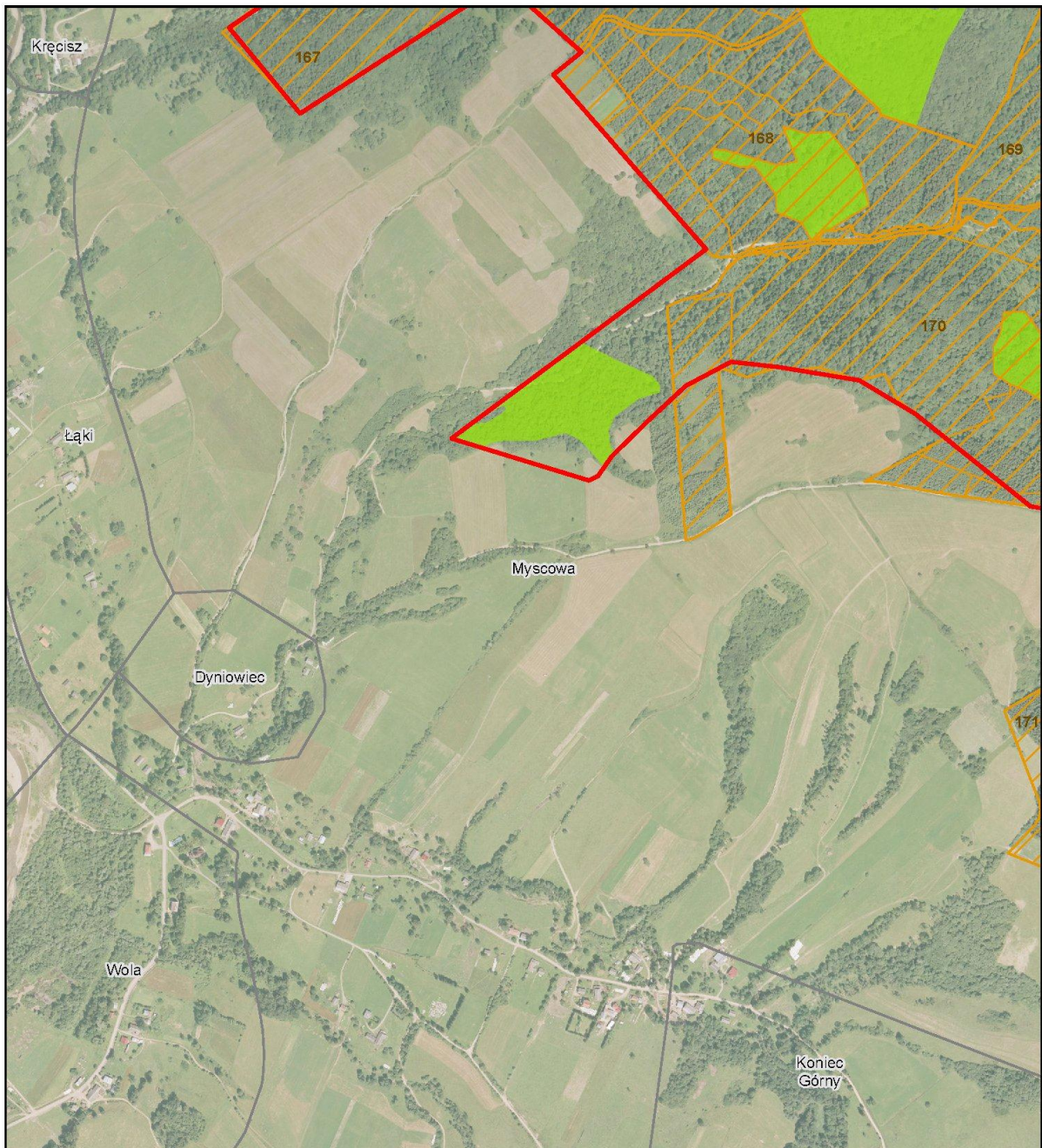

**Legenda**

- |  |   |  |  |
|--|---|--|--|
|  | granica obszaru Natura 2000                   |  | <b>SIEDLISKA PRZYRODNICZE (KOD)</b><br>kwaśne buczyny (9110)                     |
|  | granice miejscowości                          |  | żyłne buczyny (9130)   |
|  | rezerваты przyrody                            |  | jaworzyny i lasy klonowo-lipowe na stokach i zboczach (9180)                     |
|  | grunty w zarządzie MPN (enklawa "Mały Lasek") |  | <b>STANOWISKA GATUNKÓW ZWIERZĄT</b><br>nadobnica alpejska - kępy wiazu górskiego |
|  | grunty w zarządzie PGL (numery oddziałów)     |  |  |

**Obszar Natura 2000**

**Łysa Góra  
PLH180015**

Arkusz 11

1:10000

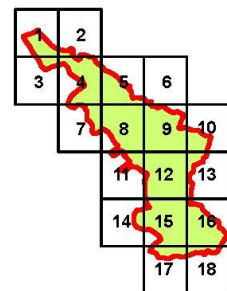
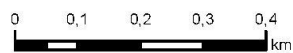

**Mapa obszarów wdrażania  
działań ochronnych**

Załącznik nr 8  
do zarządzenia Regionalnego Dyrektora  
Ochrony Środowiska w Rzeszowie

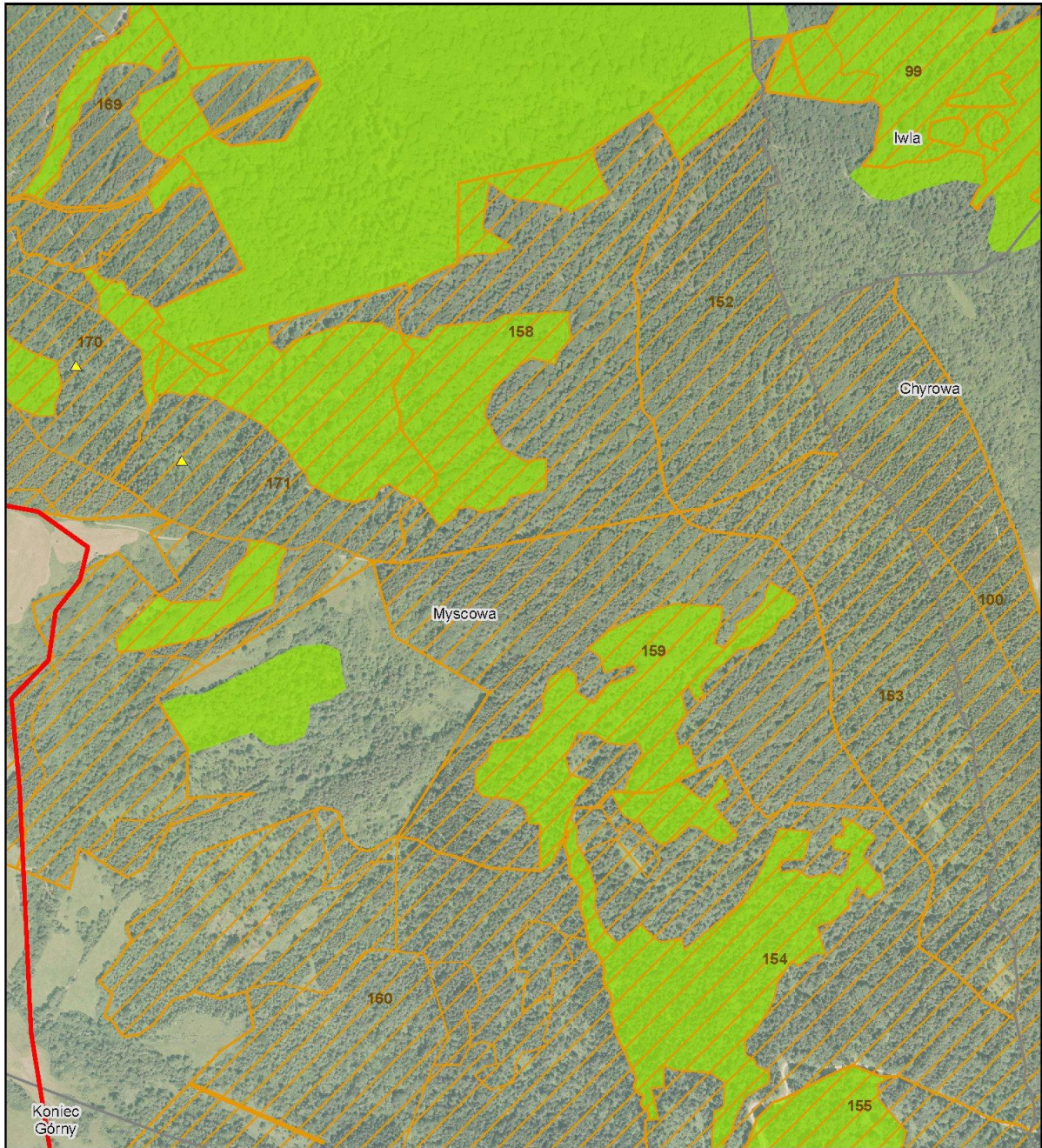

**Legenda**

- |   |  |
|---|--|
| granica obszaru Natura 2000                   | SIEDLISKA PRZYRODNICZE (KOD)                                 |
| granice miejscowości                          | kwaśne buczyny (9110)  |
| rezerваты przyrody                            | żyzne buczyny (9130)   |
| grunty w zarządzie MPN (enklawa "Mały Lasek") | jaworzyny i lasy klonowo-lipowe na stokach i zboczach (9180) |
| grunty w zarządzie PGL (numery oddziałów)     | <b>STANOWISKA GATUNKÓW ZWIERZĄT</b>                          |
|   | nadobnica alpejska - kępy wiazu górskiego                    |

**Obszar Natura 2000**

**Łysa Góra  
PLH180015**

**Arkusze 12**

**1:10000**

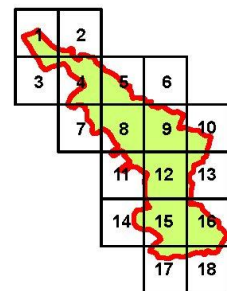
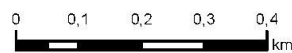

**Mapa obszarów wdrażania  
działań ochronnych**

Załącznik nr 8  
do zarządzenia Regionalnego Dyrektora  
Ochrony Środowiska w Rzeszowie

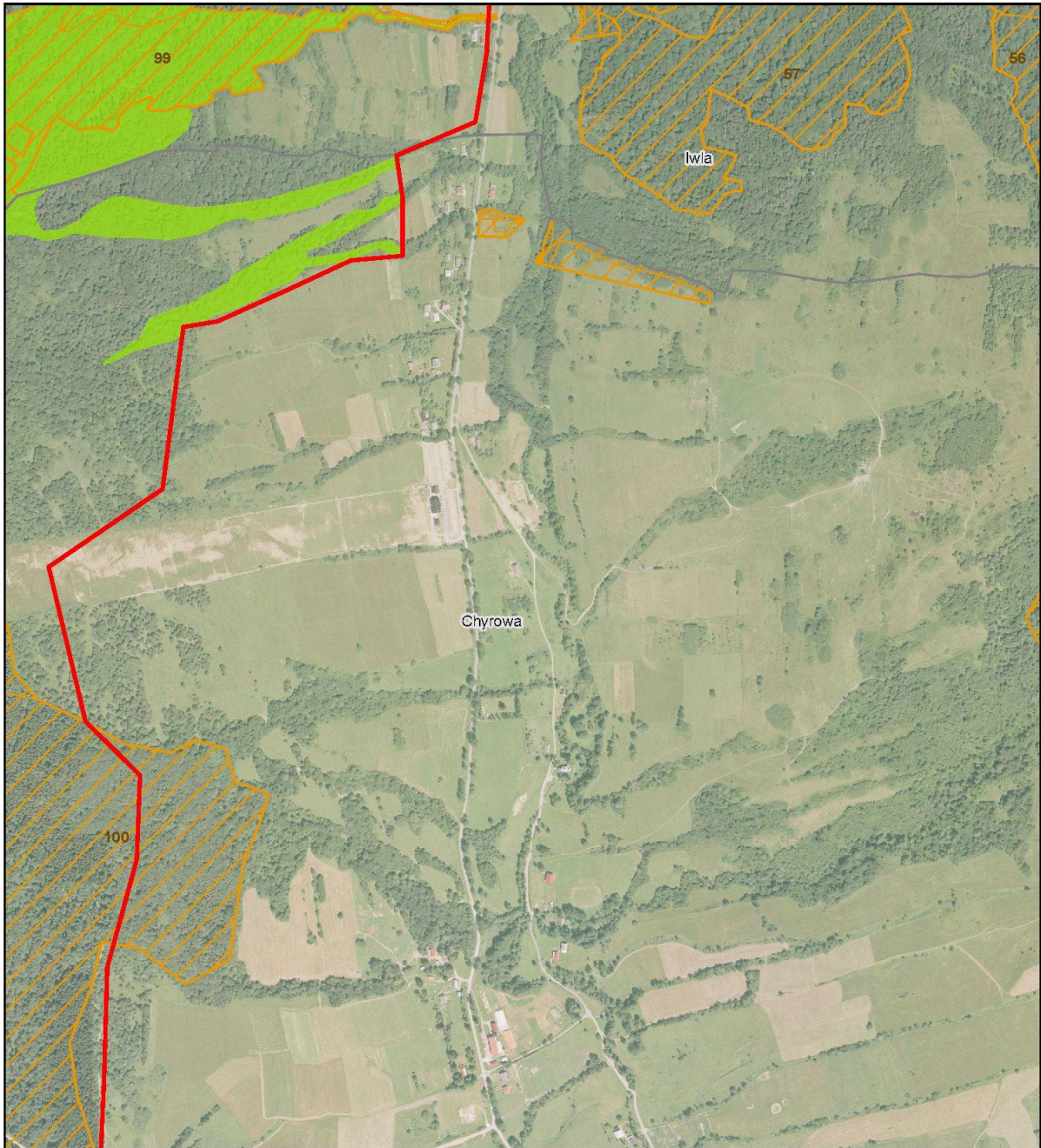

**Legenda**

granica obszaru Natura 2000

granice miejscowości

rezerwy przyrody

grunty w zarządzie MPN (enklawa "Mały Lasek")

grunty w zarządzie PGL (numery oddziałów)

**SIEDLISKA PRZYRODNICZE (KOD)**

kwaśne buczyny (9110)

żyzne buczyny (9130)

jaworzyny i lasy klonowo-lipowe na stokach i zboczach (9180)

**STANOWISKA GATUNKÓW ZWIERZĄT**

nadobnica alpejska - kępy wiazu górskiego

**Obszar Natura 2000**

**Łysa Góra  
PLH180015**

**Arkusz 13**

**1:10000**

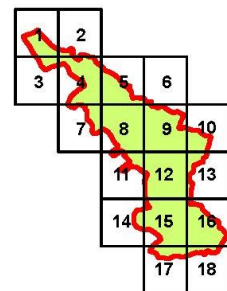
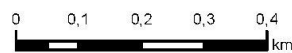

**Mapa obszarów wdrażania  
działań ochronnych**

Załącznik nr 8  
do zarządzenia Regionalnego Dyrektora  
Ochrony Środowiska w Rzeszowie

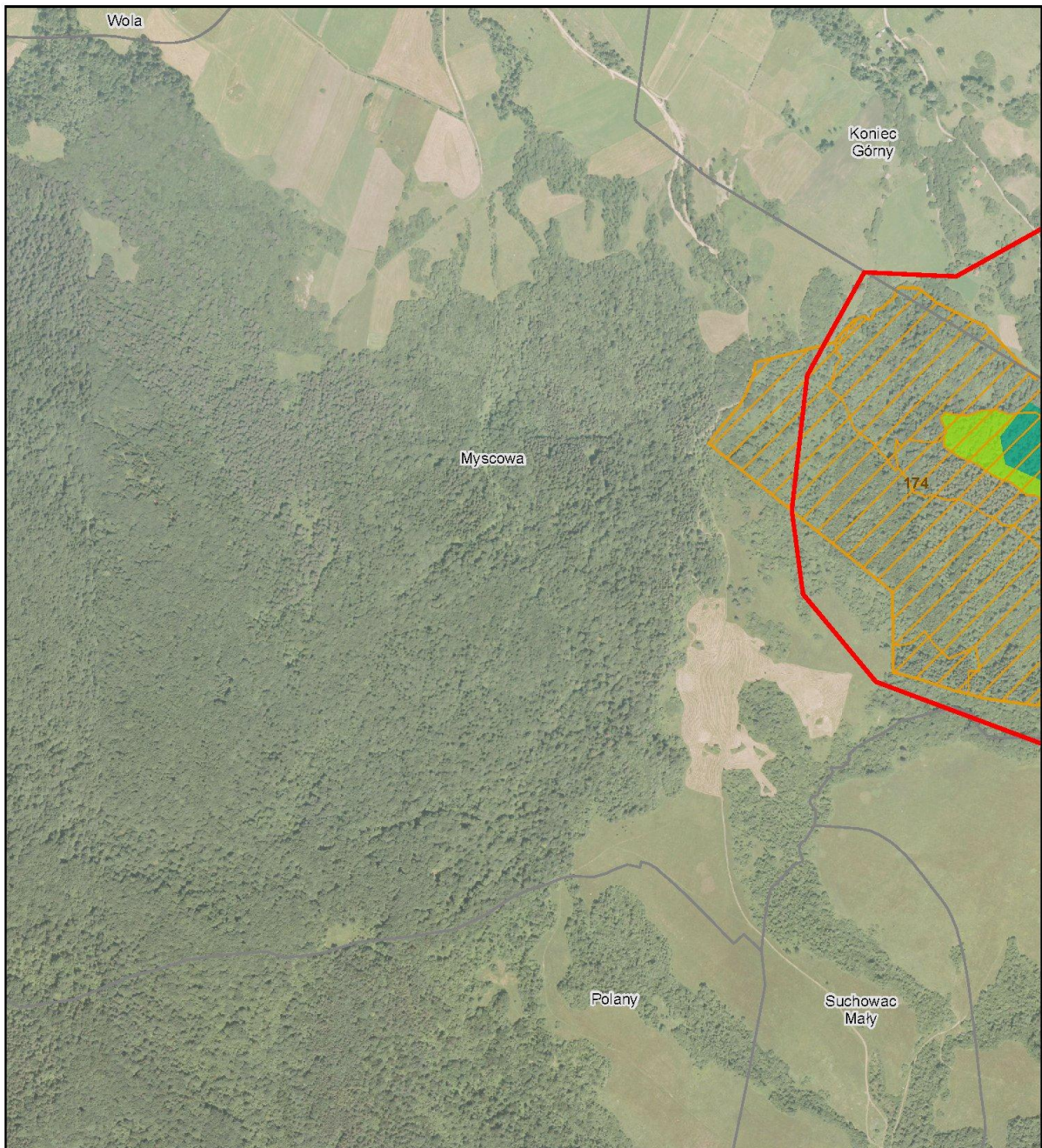

**Legenda**

- granica obszaru Natura 2000
- granice miejscowości
- rezerваты przyrody
- grunty w zarządzie MPN (enklawa "Mały Lasek")
- grunty w zarządzie PGL (numery oddziałów)

**SIEDLISKA PRZYRODNICZE (KOD)**

- kwaśne buczyny (9110)
- żyzne buczyny (9130)
- jaworzyny i lasy klonowo-lipowe na stokach i zboczach (9180)

**STANOWISKA GATUNKÓW ZWIERZĄT**

- nadobnica alpejska - kępy wiazu górskiego

**Obszar Natura 2000**

**Łysa Góra  
PLH180015**

**Arkusz 14**

**1:10000**

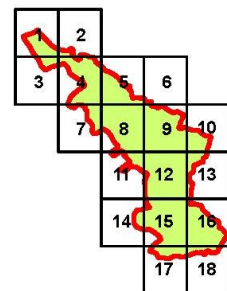
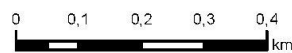

**Mapa obszarów wdrażania  
działań ochronnych**

Załącznik nr 8  
do zarządzenia Regionalnego Dyrektora  
Ochrony Środowiska w Rzeszowie

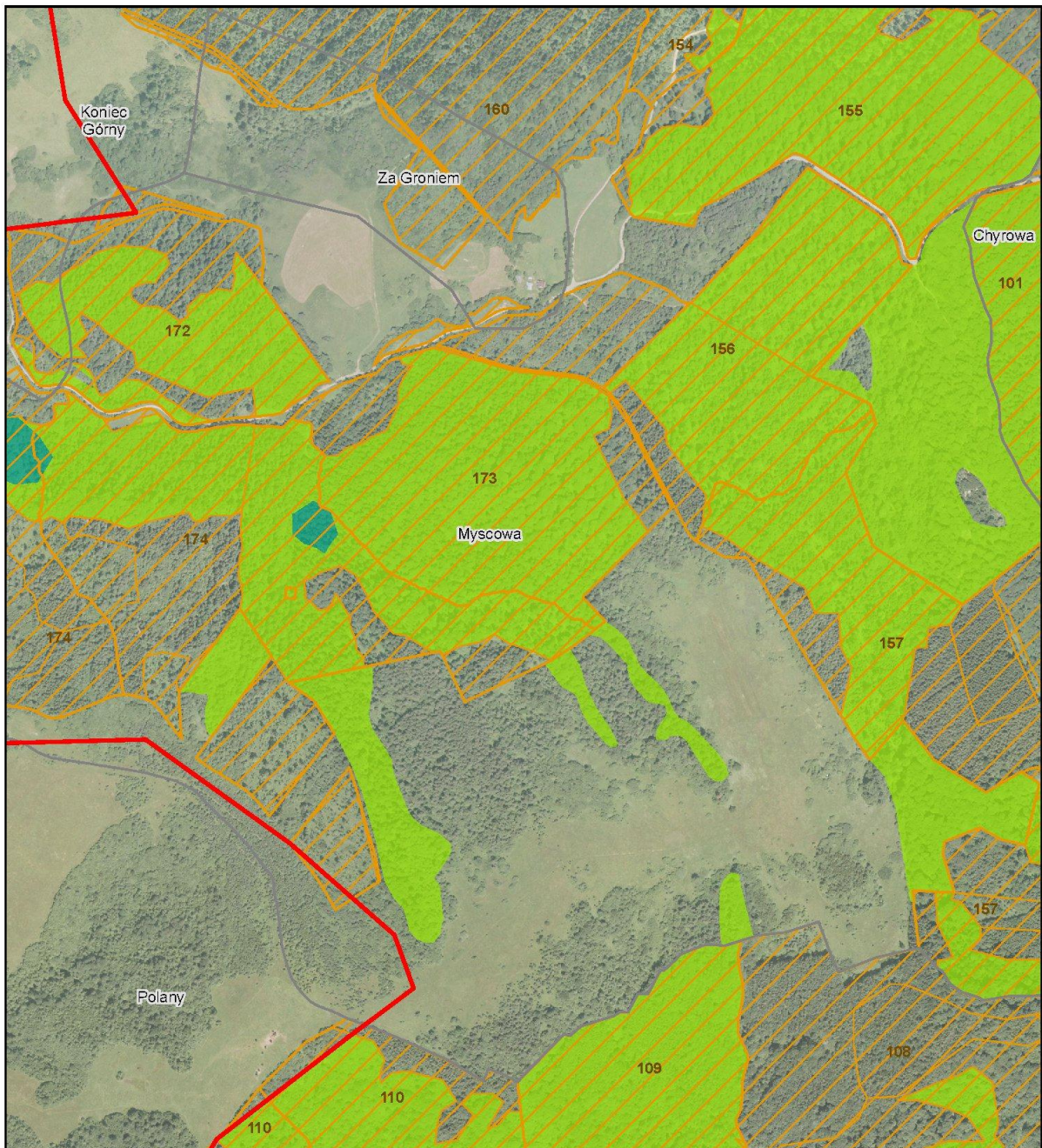

**Legenda**

- granica obszaru Natura 2000
- granice miejscowości
- rezerваты przyrody
- grunty w zarządzie MPN (enklawa "Mały Lasek")
- grunty w zarządzie PGL (numery oddziałów)

**SIEDLISKA PRZYRODNICZE (KOD)**

- kwaśne buczyny (9110)
- żyzne buczyny (9130)
- jaworzyny i lasy klonowo-lipowe na stokach i zboczach (9180)

**STANOWISKA GATUNKÓW ZWIERZĄT**

- ▲ nadobnica alpejska - kępy wiazu górskiego

**Obszar Natura 2000**

**Łysa Góra  
PLH180015**

**Arkusz 15**

**1:10000**

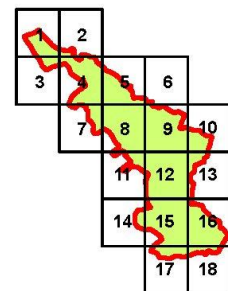
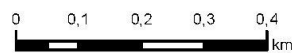

**Mapa obszarów wdrażania  
działań ochronnych**

Załącznik nr 8  
do zarządzenia Regionalnego Dyrektora  
Ochrony Środowiska w Rzeszowie

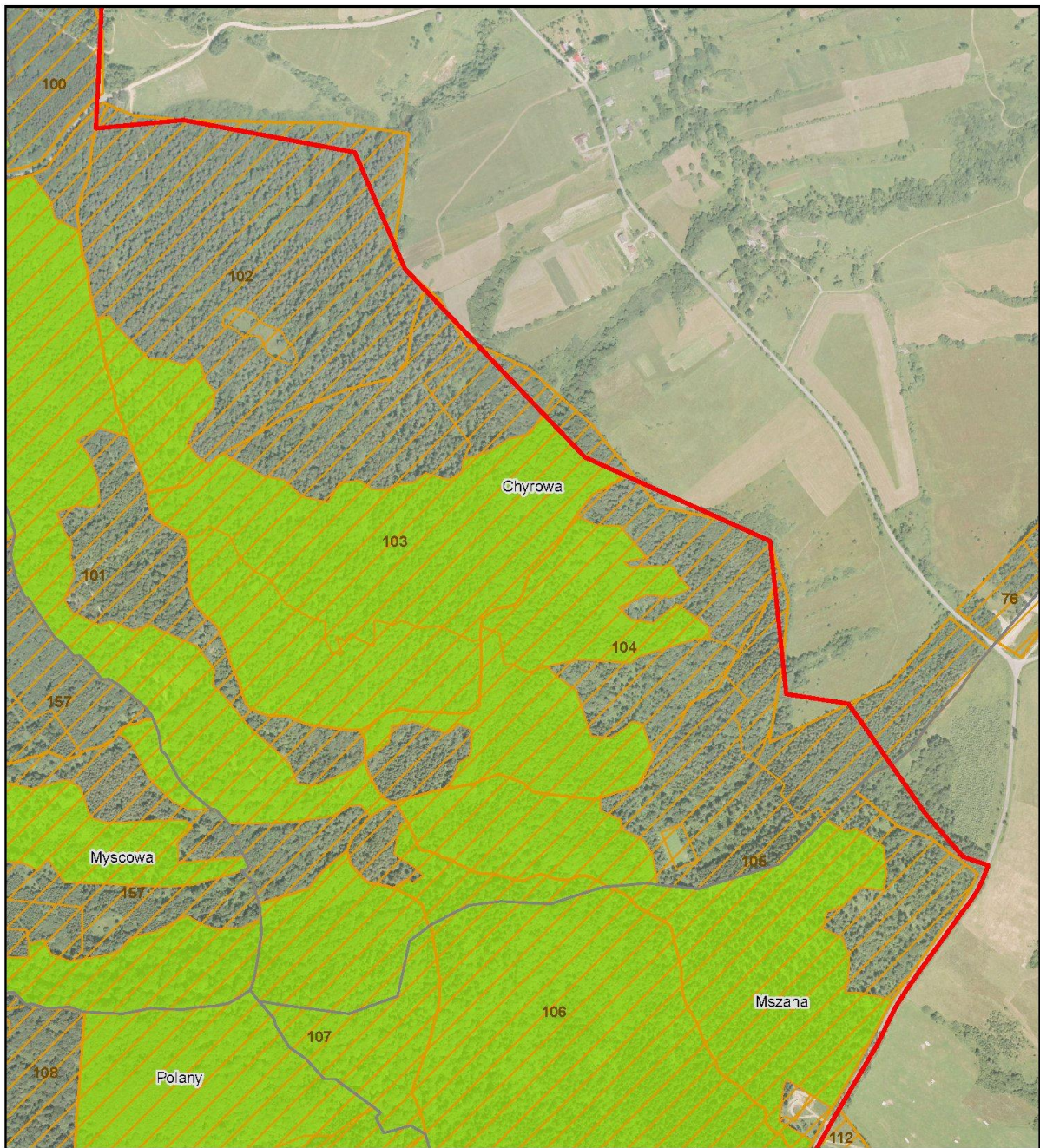

**Legenda**

- granica obszaru Natura 2000
- granice miejscowości
- rezerwy przyrody
- grunty w zarządzie MPN (enklawa "Mały Lasek")
- grunty w zarządzie PGL (numery oddziałów)

- SIEDLISKA PRZYRODNICZE (KOD)**
- kwaśne buczyny (9110)
  - żyzne buczyny (9130)
  - jaworzyny i lasy klonowo-lipowe na stokach i zboczach (9180)
- STANOWISKA GATUNKÓW ZWIERZĄT**
- nadobnica alpejska - kępy wiązu górskiego

**Obszar Natura 2000  
Łysa Góra  
PLH180015**

Arkusze 16

1:10000

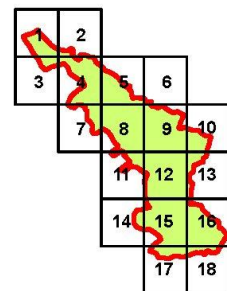
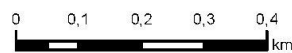

**Mapa obszarów wdrażania  
działań ochronnych**

Załącznik nr 8  
do zarządzenia Regionalnego Dyrektora  
Ochrony Środowiska w Rzeszowie

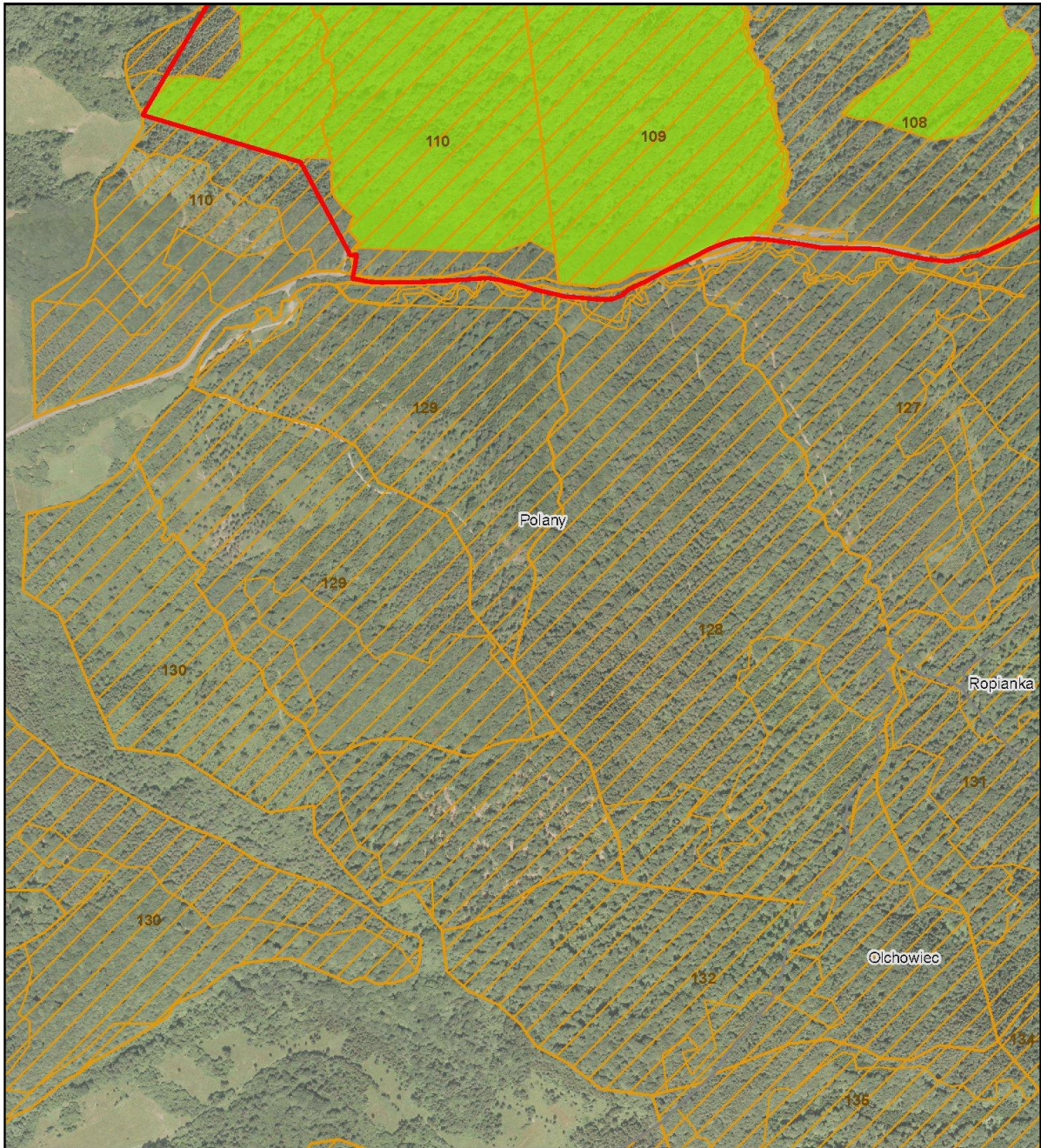

**Legenda**

- granica obszaru Natura 2000
- granice miejscowości
- rezerваты przyrody
- grunty w zarządzie MPN (enklawa "Mały Lasek")
- grunty w zarządzie PGL (numery oddziałów)

- SIEDLISKA PRZYRODNICZE (KOD)**
- kwaśne buczyny (9110)
  - żyłne buczyny (9130)
  - jaworzyny i lasy klonowo-lipowe na stokach i zboczach (9180)
- STANOWISKA GATUNKÓW ZWIERZĄT**
- nadobnica alpejska - kępy wiazu górskiego

**Obszar Natura 2000  
Łysa Góra  
PLH180015**

Arkusz 17

1:10000

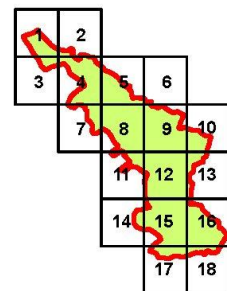
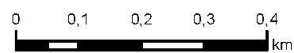

**Mapa obszarów wdrażania  
działań ochronnych**

Załącznik nr 8  
do zarządzenia Regionalnego Dyrektora  
Ochrony Środowiska w Rzeszowie

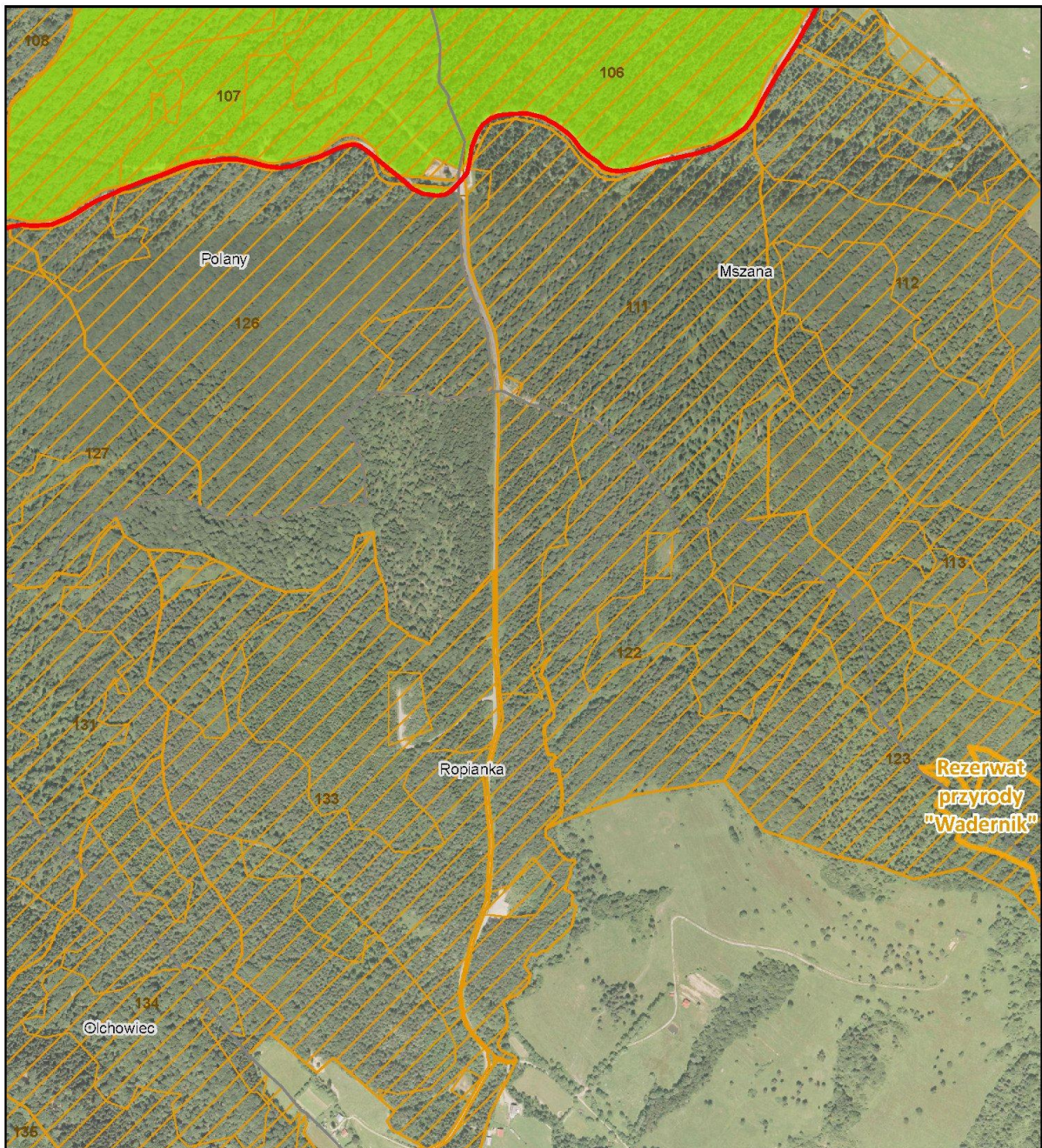

**Legenda**

- granica obszaru Natura 2000
- granice miejscowości
- rezerваты przyrody
- grunty w zarządzie MPN (enklawa "Mały Lasek")
- grunty w zarządzie PGL (numery oddziałów)

- SIEDLISKA PRZYRODNICZE (KOD)**
- kwaśne buczyny (9110)
  - żyźne buczyny (9130)
  - jaworzyny i lasy klonowo-lipowe na stokach i zboczach (9180)
- STANOWISKA GATUNKÓW ZWIERZĄT**
- nadobnica alpejska - kępy wiazu górskiego

**Obszar Natura 2000**

**Łysa Góra  
PLH180015**

**Arkusz 18**

**1:10000**

