

ZINTEGROWANY SYSTEM ROLNICZEJ INFORMACJI RYNKOWEJ-(ZSRIR)

(podstawa prawna: ustawa o rolniczych badaniach rynkowych z dnia 30 marca 2001 r.)

WYDZIAŁ INFORMACJI RYNKOWEJ

RYNEK MIĘSA DROBIOWEGO

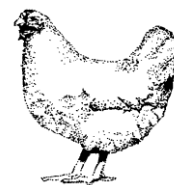

Nr 27/ 2020  
9 lipca 2020 r.

NOTOWANIA Z OKRESU:29.06-5.07.20r.

Z uwagi na zbyt małą ilość podmiotów przesyłających dane nie prezentujemy cen towarów we wszystkich regionach. Badanie cen skupu i sprzedaży prowadzone jest na reprezentatywnej próbie, natomiast cen giełdowych na wybranych giełdach towarowych. Średnie ceny netto liczone są jako średnia ważona. Średnie ceny skupu netto (bez VAT) w zakładach drobiarskich

Ceny skupu drobiu rzeźnego za okres: 2020-06-29 - 2020-07-05

TOWAR	POLSKA			MAKROREGIONY*											
			Zmiana ceny [%]	PÓLNOCNY			CENTRALNY			POLUD-WSCHOD			ZACHODNI		
	2020-07-05	2020-06-28		2020-07-05	2020-06-28	Zmiana ceny [%]	2020-07-05	2020-06-28	Zmiana ceny [%]	2020-07-05	2020-06-28	Zmiana ceny [%]	2020-07-05	2020-06-28	Zmiana ceny [%]
kurczęta typu brojler	3 256	3 217	1,2	3 358	3 307	1,5	3 242	3 194	1,5	3 562	3 476	2,5	3 188	3 193	-0,1
indy	4 527	4 545	-0,4	4 443	4 502	-1,3	--	4 500	--	--	--	--	4 678	4 663	0,3
indycki	4 256	4 232	0,6	4 150	4 135	0,3	4 300	4 340	-0,9	4 250	4 300	-1,2	4 352	4 216	3,2
kaczki typu brojler	4 381	4 374	0,2	--	--	--	--	--	--	--	--	--	--	--	--
gęsi tuczone	7 454	7 405	0,7	--	--	--	--	--	--	--	--	--	--	--	--
kury mięsne ze stad reprodukcyjnych,	2 487	2 142	16,1	--	--	--	--	--	--	--	--	--	--	--	--

cena w zł/tonę

Ceny skupu drobiu rzeźnego (netto bez VAT)

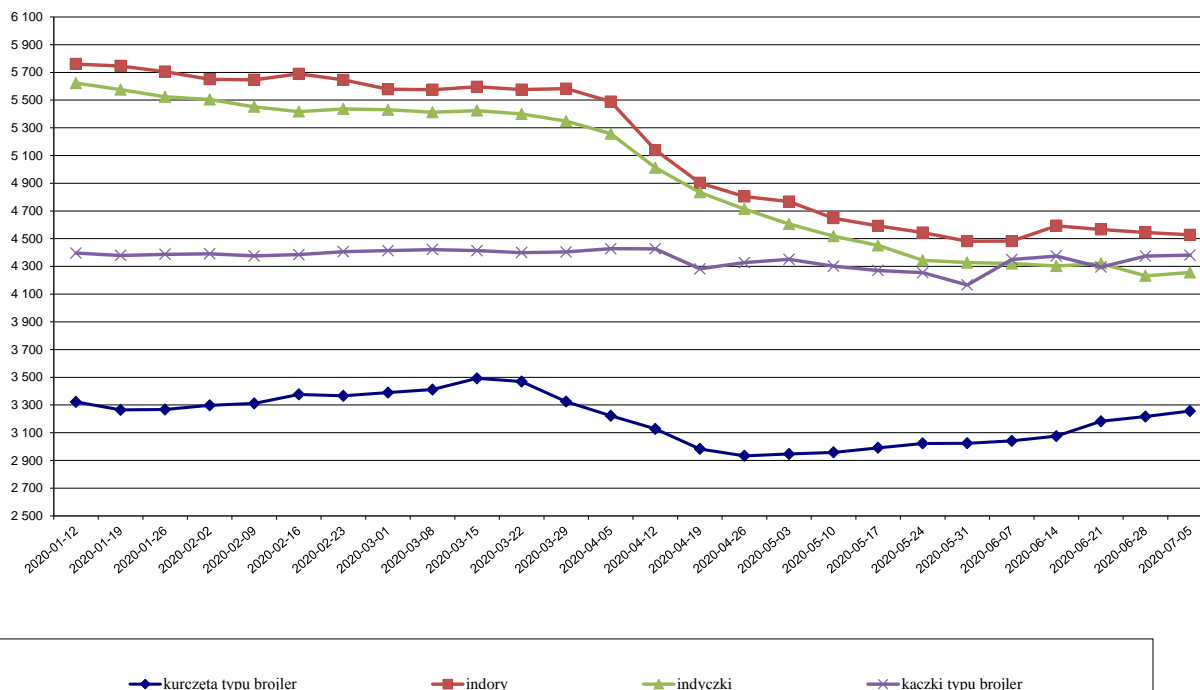

Towar	CENA [zł/kg]					OBROTY	
	5.07.2020	28.06.2020	7.07.2019	Zmiana tygodniowa	Zmiana roczna	Zmiana tygodniowa	Zmiana roczna
<b>skup</b>							
Kurczęta typu brojler	3,26	3,22	3,48	1,2%	-6,5%	↓	↑
Indory	4,53	4,55	5,75	-0,4%	-21,2%	↑	↓
Indyczki	4,26	4,23	5,53	0,6%	-23,0%	↓	↑
Kaczki typu brojler	4,38	4,37	4,55	0,2%	-3,8%	↓	↓
<b>skup</b>							
Tuszki kurcząt patroszonych 65%	5,64	5,19	5,86	8,7%	-3,7%	↓	↑
Ćwiartki z kurczaka	4,06	3,90	4,20	4,2%	-3,3%	↓	↑
Filety z piersi kurczaka	12,06	12,26	13,90	-1,6%	-13,3%	↓	↑
Filety z piersi indyka	13,28	13,28	19,69	-0,1%	-32,6%	↑	↓
Skrzydła z indyka	4,73	4,76	5,66	-0,6%	-16,4%	↑	↑
Udźce z indyka	7,32	7,45	9,67	-1,8%	-24,3%	↑	↑
Podudzia z indyka	4,60	4,80	5,50	-4,1%	-16,3%	↔	↑

Towar	CENA [zł/kg]					OBROTY	
	5.07.2020	28.06.2020	7.07.2019	Zmiana tygodniowa	Zmiana roczna	Zmiana tygodniowa	Zmiana roczna
<b>skup</b>							
Tuszki kurcząt patroszonych 65% z szyjami, luz	5,58	5,05	5,71	10,4%	-2,4%	↓	↓

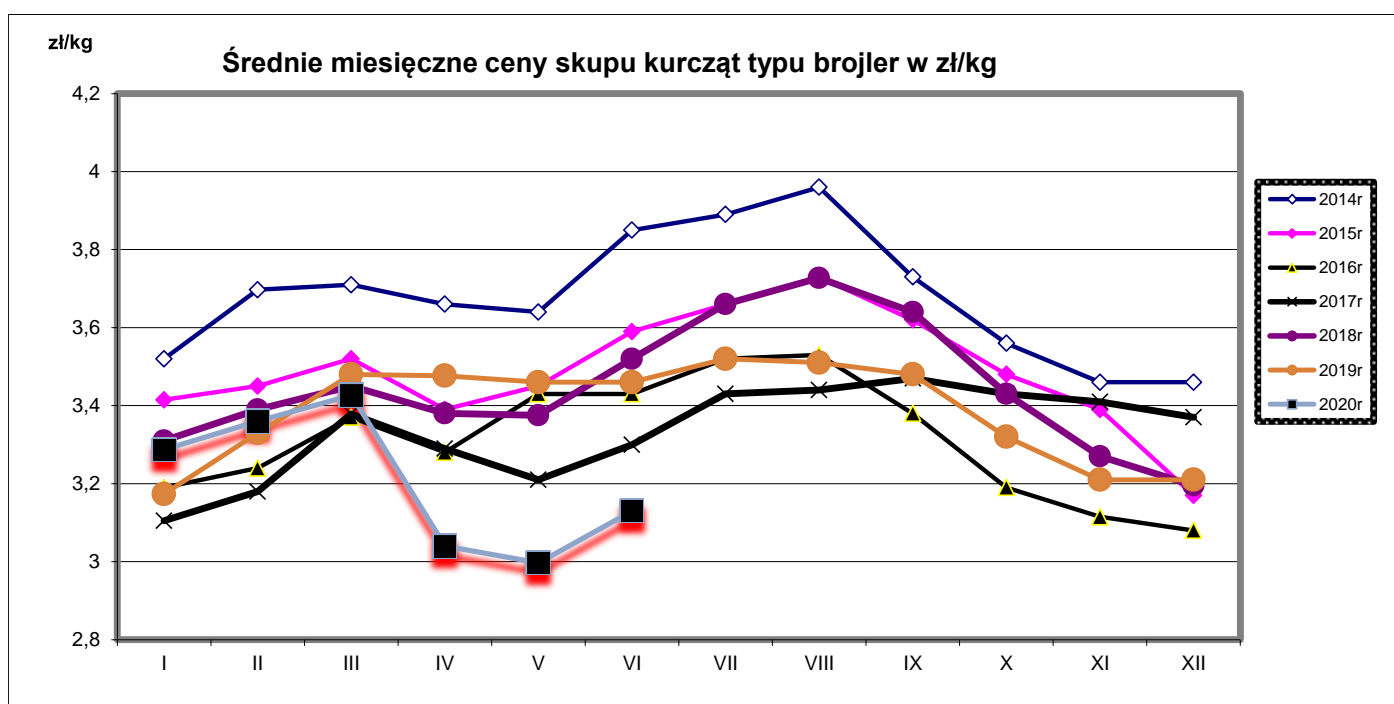

Średnie miesięczne ceny skupu indyków w zł/kg

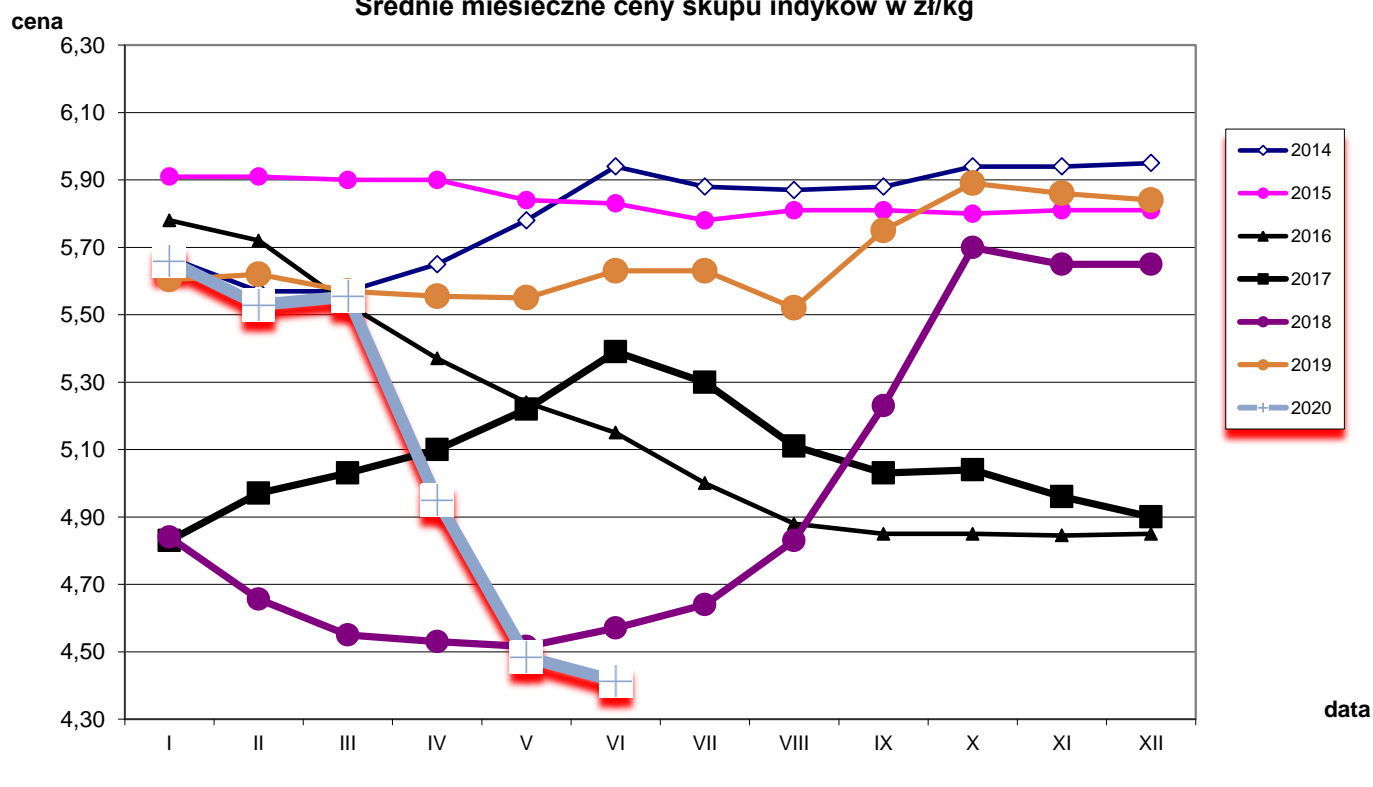

Średnie miesięczne ceny skupu kurcząt i indyków ( typ brojler, w zł/kg)

Miesiące/ Regiony	KURCZĘTA				
	POLSKA	Północny	Centralny	Poł-wsch	Zachodni
I 2020	3,29	3,35	3,28	3,37	3,25
II 2020	3,36	3,42	3,36	3,50	3,32
III 2020	3,43	3,47	3,42	3,63	3,39
IV 2020	3,04	3,05	3,04	2,62	3,11
V 2020	3,00	3,01	3,00	2,87	3,02
VI 2020	3,13	3,22	3,11	3,36	3,10
	INDYKI				
	POLSKA	Północny	Centralny	Poł-wsch	Zachodni
I 2020	5,66	5,57	5,64	5,72	5,85
II 2020	5,53	5,46	5,50	5,51	5,70
III 2020	5,48	5,44	5,45	5,46	5,62
IV 2020	4,95	4,85	5,04	5,05	5,06
V 2020	4,48	4,41	4,49	4,50	4,65
VI 2020	4,41	4,37	4,34	4,41	4,55

# Średnie ceny sprzedaży netto (bez VAT) w zakładach drobiarskich (na rynek UE- w tym kraj)

Cena sprzedaży mięsa drobiowego za okres: **2020-06-29 - 2020-07-05**

TOWAR	POLSKA			MAKROREGIONY*											
	2020-07-05	2020-06-28	Zmiana ceny [%]	PÓLNOCNY			CENTRALNY			POLUD-WSCHOD			ZACHODNI		
				2020-07-05	2020-06-28	Zmiana ceny [%]	2020-07-05	2020-06-28	Zmiana ceny [%]	2020-07-05	2020-06-28	Zmiana ceny [%]	2020-07-05	2020-06-28	Zmiana ceny [%]
tuszki kurcząt patroszonych 65% bez szyj	6 045	5 958	1,5	6 443	6 097	5,7	5 817	5 798	0,3	--	--	--	6 377	6 237	2,2
tuszki kurcząt patroszonych 65% z szyjami	5 612	5 153	8,9	5 191	5 588	-7,1	5 677	5 090	11,5	5 754	5 275	9,1	5 345	5 556	-3,8
tuszki indyków patroszonych 73%	8 257	8 399	-1,7	10 316	10 339	-0,2	7 560	7 610	-0,7	--	--	--	9 289	9 480	-2,0
ćwiartki z kurczaka	4 060	3 897	4,2	3 978	3 850	3,3	4 108	3 951	4,0	4 702	4 580	2,7	3 995	3 808	4,9
skrzydła z kurczaka	5 976	5 789	3,2	6 665	6 468	3,0	5 685	5 651	0,6	5 541	5 692	-2,7	6 103	5 652	8,0
filety z piersi kurczaka	12 062	12 256	-1,6	11 484	11 555	-0,6	12 163	12 091	0,6	11 664	11 599	0,6	12 460	12 960	-3,9
nogi z kurczaka	5 497	5 247	4,8	5 077	4 988	1,8	5 607	5 276	6,3	6 160	6 070	1,5	5 358	5 350	0,2
podudzia z kurczaka	5 280	5 586	-5,5	5 504	5 377	2,4	5 359	5 602	-4,3	6 552	6 531	0,3	4 933	5 629	-12,4
uda z kurczaka	5 559	5 649	-1,6	5 105	5 074	0,6	5 679	5 783	-1,8	6 547	6 641	-1,4	5 301	5 528	-4,1
filety z piersi indyka	13 275	13 284	-0,1	12 439	12 856	-3,2	13 880	15 330	-9,5	11 842	11 716	1,1	13 634	13 321	2,3
skrzydła z indyka	4 732	4 764	-0,7	4 404	4 499	-2,1	5 180	5 190	-0,2	4 416	4 465	-1,1	5 098	5 077	0,4
udźce z indyka	7 316	7 451	-1,8	6 772	7 104	-4,7	7 600	7 830	-2,9	6 775	6 304	7,5	8 527	8 895	-4,1
podudzia z indyka	4 601	4 802	-4,2	4 388	4 600	-4,6	5 160	5 140	0,4	4 029	4 074	-1,1	4 749	5 059	-6,1
wątroby z kurczaka	2 291	2 409	-4,9	2 368	2 255	5,0	2 222	2 347	-5,3	5 004	4 919	1,7	1 913	2 170	-11,9
wątroby z indyka	4 144	3 909	6,0	3 610	3 834	-3,8	4 770	4 490	6,2				4 398	3 788	16,1

Średnie ceny netto (bez VAT) sprzedaży mięsa z kurczaka

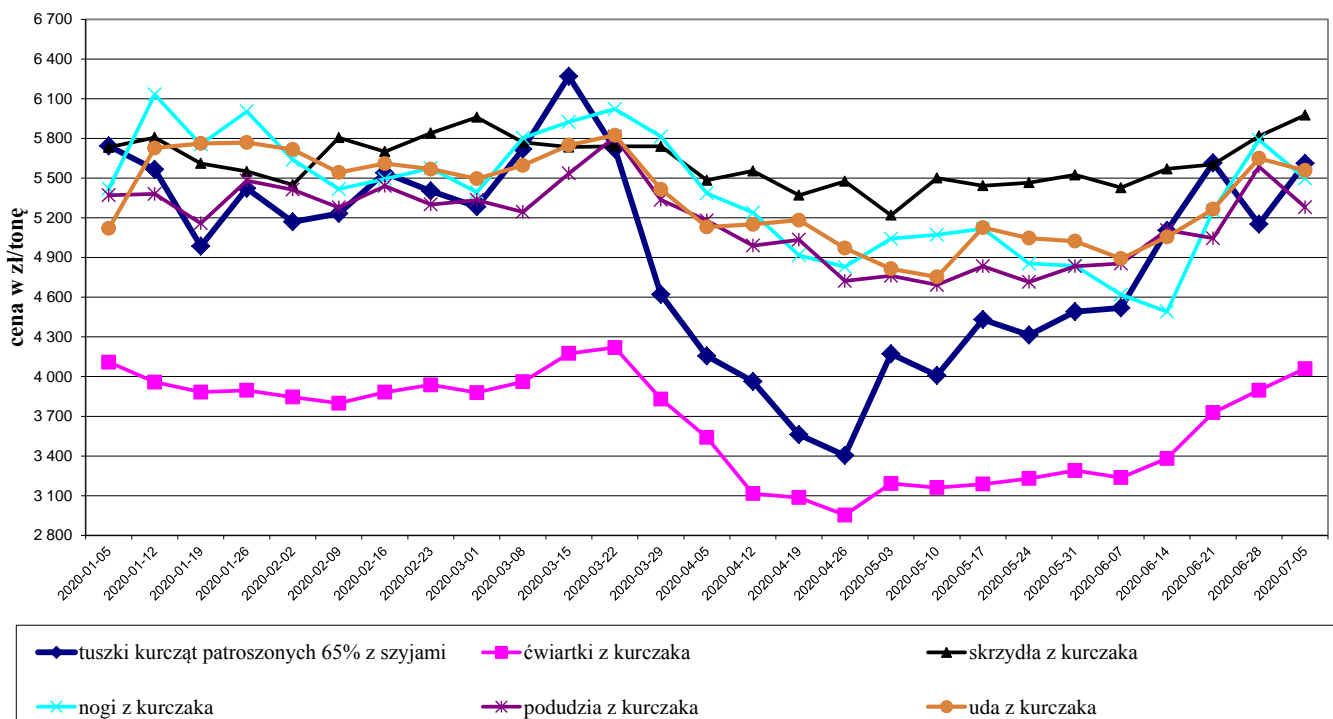

### Średnie ceny netto ( bez VAT) sprzedaży filetów z piersi kurczaka

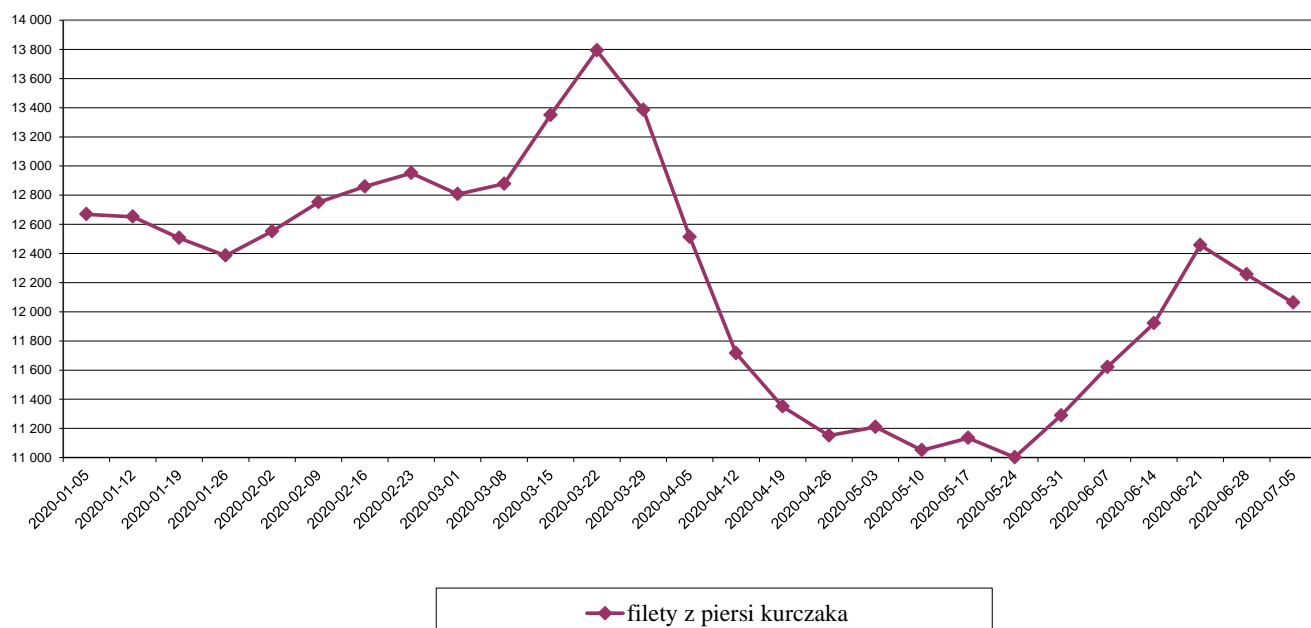

### Średnie ceny netto ( bez VAT) sprzedaży mięsa z indyka

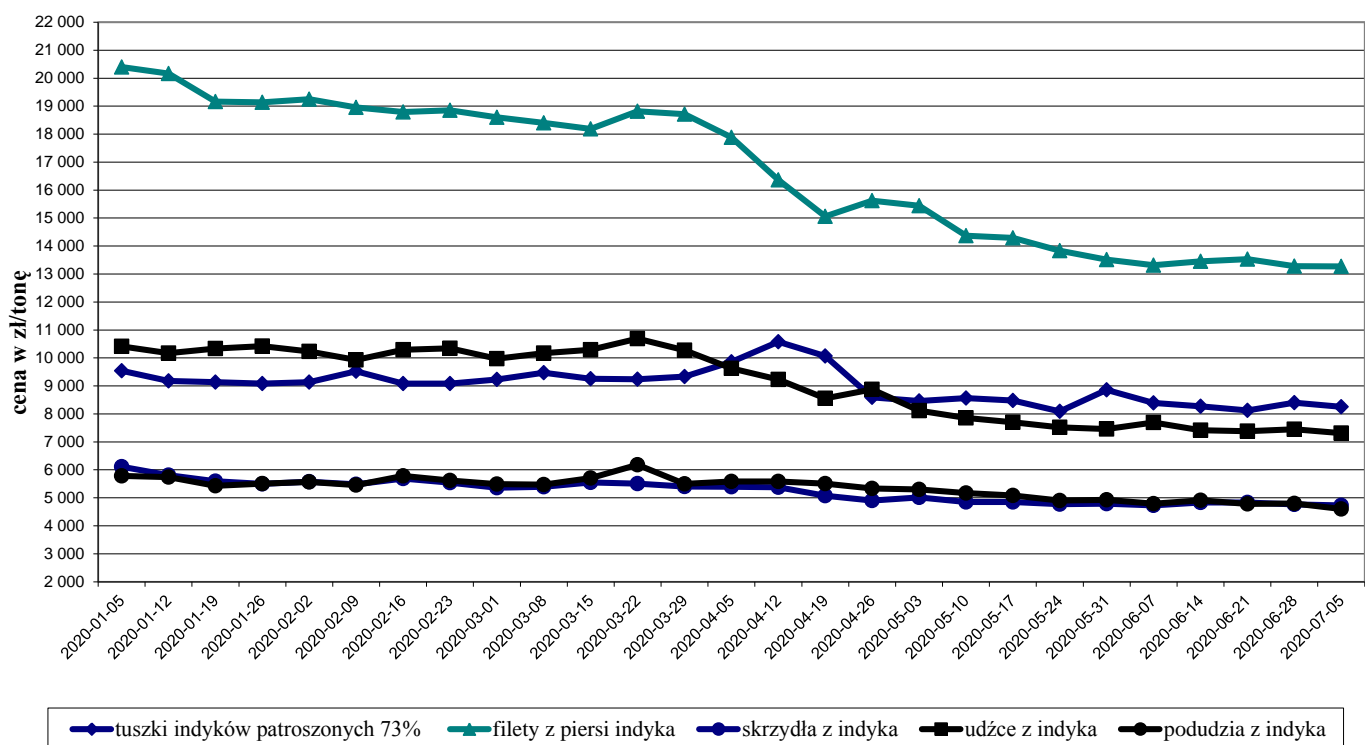

Ceny sprzedaży mięsa drobiowego (LUZEM) za okres:

2020-06-29 - 2020-07-05

Cena [zł/tonę]

TOWAR	POLSKA			MAKROREGIONY*											
				PÓLNOCNY			CENTRALNY			POLUD-WSCHOD			ZACHODNI		
	2020-07-05	2020-06-28	Zmiana ceny [%]	2020-07-05	2020-06-28	Zmiana ceny [%]	2020-07-05	2020-06-28	Zmiana ceny [%]	2020-07-05	2020-06-28	Zmiana ceny [%]	2020-07-05	2020-06-28	Zmiana ceny [%]
tuszki kurecząt patroszonych 65% bez szyj	6 148	6 022	2,1	6 443	6 097	5,7	5 716	5 681	0,6	--	--	--	6 377	6 237	2,2
tuszki kurecząt patroszonych 65% z szyjami	5 575	5 050	10,4	5 886	5 437	8,3	5 568	4 996	11,5	5 857	5 311	10,3	5 262	5 379	-2,2
tuszki indyków patroszonych 73%	8 257	8 399	-1,7	10 316	10 339	-0,2	7 560	7 610	-0,7	--	--	--	9 289	9 480	-2,0
ćwiartki z kurczaka	3 968	3 832	3,5	3 973	3 846	3,3	3 962	3 869	2,4	4 778	4 647	2,8	3 951	3 747	5,5
skrzydła z kurczaka	6 089	5 820	4,6	6 689	6 483	3,2	5 704	5 604	1,8	5 665	5 880	-3,7	6 277	5 697	10,2
filety z piersi kurczaka	11 796	12 046	-2,1	11 446	11 454	-0,1	11 749	11 604	1,2	11 659	11 580	0,7	12 418	12 988	-4,4
nogi z kurczaka	5 486	5 222	5,1	5 077	4 988	1,8	5 590	5 255	6,4	6 160	6 070	1,5	5 172	5 225	-1,0
podudzia z kurczaka	5 068	5 141	-1,4	5 537	5 268	5,1	5 115	5 129	-0,3	6 679	6 682	-0,1	4 610	4 845	-4,9
uda z kurczaka	5 364	5 295	1,3	4 933	4 954	-0,4	5 504	5 406	1,8	5 986	6 102	-1,9	4 954	5 147	-3,7
filety z piersi indyka	13 295	13 170	1,0	12 203	12 614	-3,3	13 880	15 330	-9,5	11 842	11 716	1,1	13 757	12 888	6,7
skrzydła z indyka	4 700	4 723	-0,5	4 352	4 437	-1,9	5 180	5 190	-0,2	4 416	4 465	-1,1	5 170	5 155	0,3
udźce z indyka	7 259	7 209	0,7	6 542	6 627	-1,3	7 600	7 830	-2,9	6 775	6 304	7,5	8 804	9 098	-3,2
podudzia z indyka	4 587	4 750	-3,4	4 365	4 465	-2,2	5 160	5 140	0,4	4 029	4 074	-1,1	4 735	5 053	-6,3
wątroby z kurczaka	2 132	2 246	-5,1	2 157	2 066	4,4	2 074	2 198	-5,7	5 214	5 109	2,1	1 748	1 957	-10,7
wątroby z indyka	4 059	3 898	4,1	3 474	3 595	-3,4	4 770	4 490	6,2	--	--	--	4 242	4 230	0,3

Ceny sprzedaży netto (bez VAT) mięsa drobiowego KONFEKCJONOWANEGO za okres: 2020-06-29 - 2020-07-05

TOWAR	POLSKA			MAKROREGIONY*											
				PÓLNOCNY			CENTRALNY			POLUD-WSCHOD			ZACHODNI		
	2020-07-05	2020-06-28	Zmiana ceny [%]	2020-07-05	2020-06-28	Zmiana ceny [%]	2020-07-05	2020-06-28	Zmiana ceny [%]	2020-07-05	2020-06-28	Zmiana ceny [%]	2020-07-05	2020-06-28	Zmiana ceny [%]
tuszki kurecząt patroszonych 65% bez szyj	--	--	--	--	--	--	--	--	--	--	--	--	--	--	--
tuszki kurecząt patroszonych 65% z szyjami	5 853	6 679	-12,4	--	--	--	7 008	7 520	-6,8	5 316	5 137	3,5	6 280	6 354	-1,2
tuszki indyków patroszonych 73%	--	--	--	--	--	--	--	--	--	--	--	--	--	--	--
ćwiartki z kurczaka	4 874	5 015	-2,8	4 838	3 973	21,8	5 012	5 435	-7,8	3 996	3 979	0,4	4 529	4 697	-3,6
skrzydła z kurczaka	5 559	5 665	-1,9	5 994	6 028	-0,6	5 637	5 790	-2,6	3 948	3 862	2,2	5 437	5 504	-1,2
filety z piersi kurczaka	12 567	12 752	-1,5	11 529	11 706	-1,5	13 047	13 061	-0,1	11 824	12 208	-3,1	12 523	12 862	-2,6
nogi z kurczaka	5 625	5 554	1,3	--	--	--	7 902	7 668	3,1	--	--	--	5 467	5 359	2,0
podudzia z kurczaka	5 811	6 110	-4,9	5 084	5 707	-10,9	5 938	6 456	-8,0	5 866	5 905	-0,7	5 552	5 790	-4,1
uda z kurczaka	5 937	6 067	-2,2	6 017	5 838	3,1	6 054	6 251	-3,2	8 156	7 595	7,4	5 564	5 638	-1,3
filety z piersi indyka	13 207	13 446	-1,8	--	--	--	--	--	--	--	--	--	13 300	13 749	-3,3
skrzydła z indyka	5 170	5 118	1,0	--	--	--	--	--	--	--	--	--	4 945	4 973	-0,6
udźce z indyka	7 860	9 210	-14,7	--	--	--	--	--	--	--	--	--	7 114	7 439	-4,4
podudzia z indyka	6 116	5 815	5,2	--	--	--	--	--	--	--	--	--	5 384	5 149	4,6
wątroby z kurczaka	4 366	4 096	6,6	4 500	4 489	0,2	4 670	4 249	9,9	4 020	4 008	0,3	3 844	3 720	3,3
wątroby z indyka	4 527	3 928	15,3	--	--	--	--	--	--	--	--	--	4 482	3 658	22,5

**KURCZAKI**

Miesiące/ Regiony	POLSKA	Północny	Centralny	Poł-wsch	Zachodni
I 2020	5,38	5,52	5,34	5,18	5,77
II 2020	5,40	5,38	5,35	5,27	5,93
III 2020	5,56	5,74	5,45	5,75	6,11
IV 2020	3,91	4,60	3,75	3,54	4,99
V 2020	4,40	4,74	4,29	4,23	5,30
VI 2020	5,10	5,43	5,05	5,10	5,42

**INDYKI**

	POLSKA	Północny	Centralny	Poł-wsch	Zachodni
I 2020	9,23	n	n	n	n
II 2020	9,18	n	n	n	n
III 2020	9,29	n	n	n	n
IV 2020	9,81	n	n	n	n
V 2020	8,52	n	n	n	n
VI 2020	8,28	n	n	n	n

Średnie ceny sprzedaży tuszki z kurczaka 65% w zł/kg

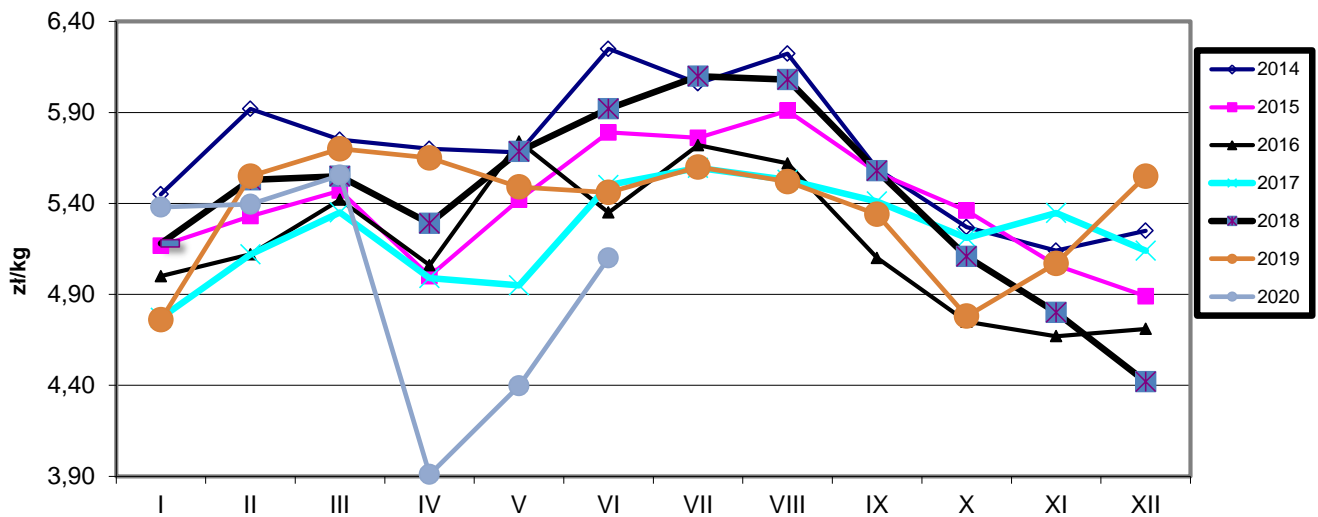

Ceny sprzedaży filetów z piersi kurczaka w zł/kg

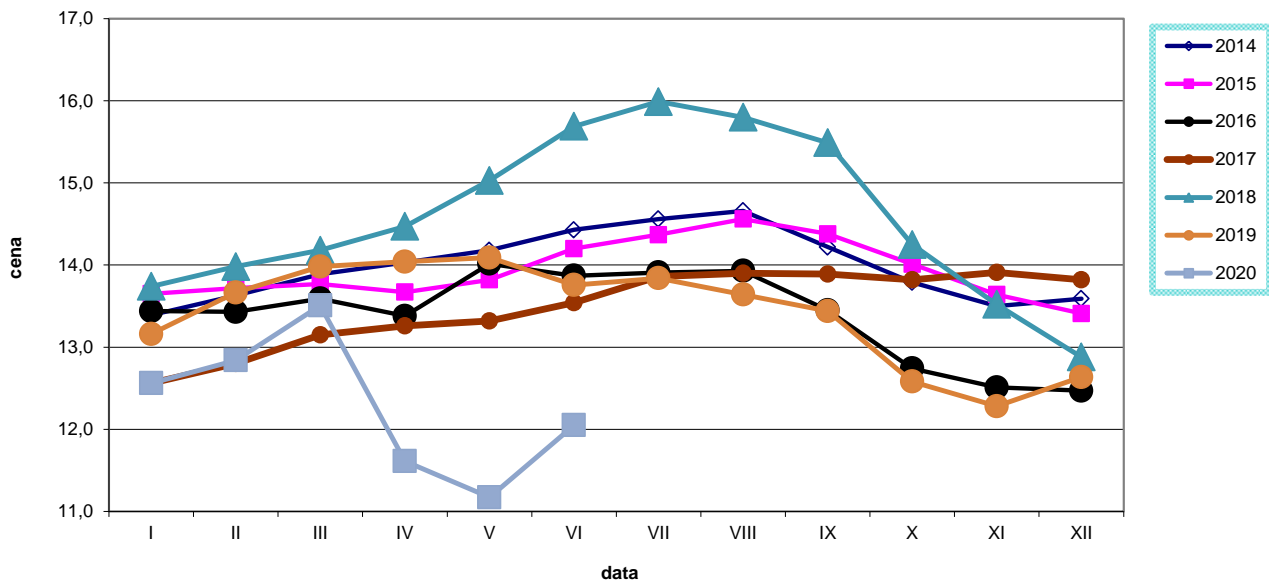

Ceny sprzedaży tuszki z indyka w zł/kg

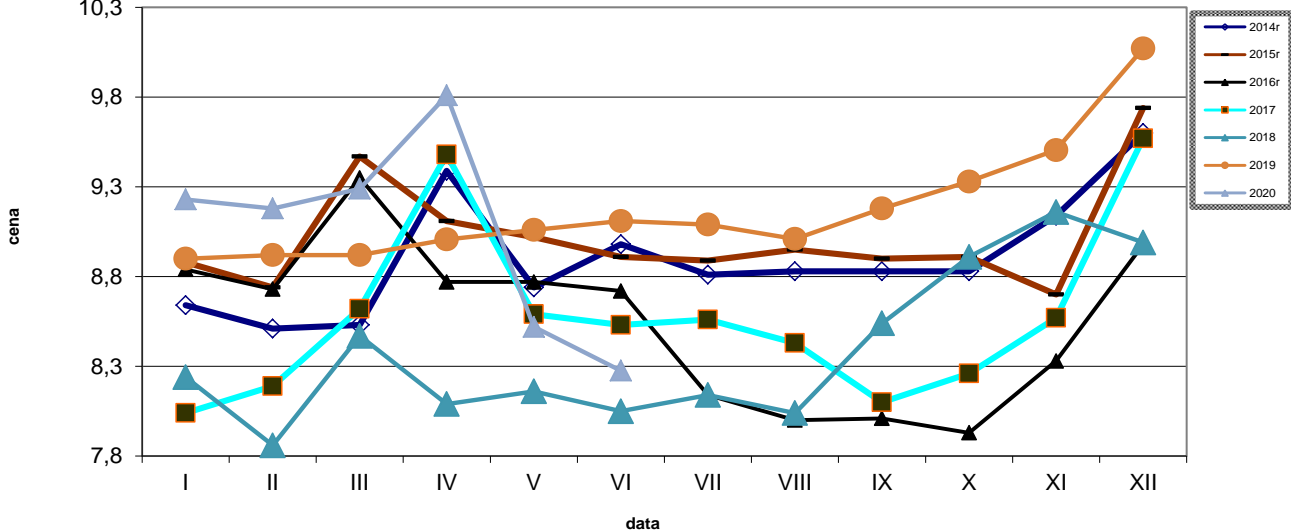

Ceny sprzedaży filetów z piersi indyka w zł/kg

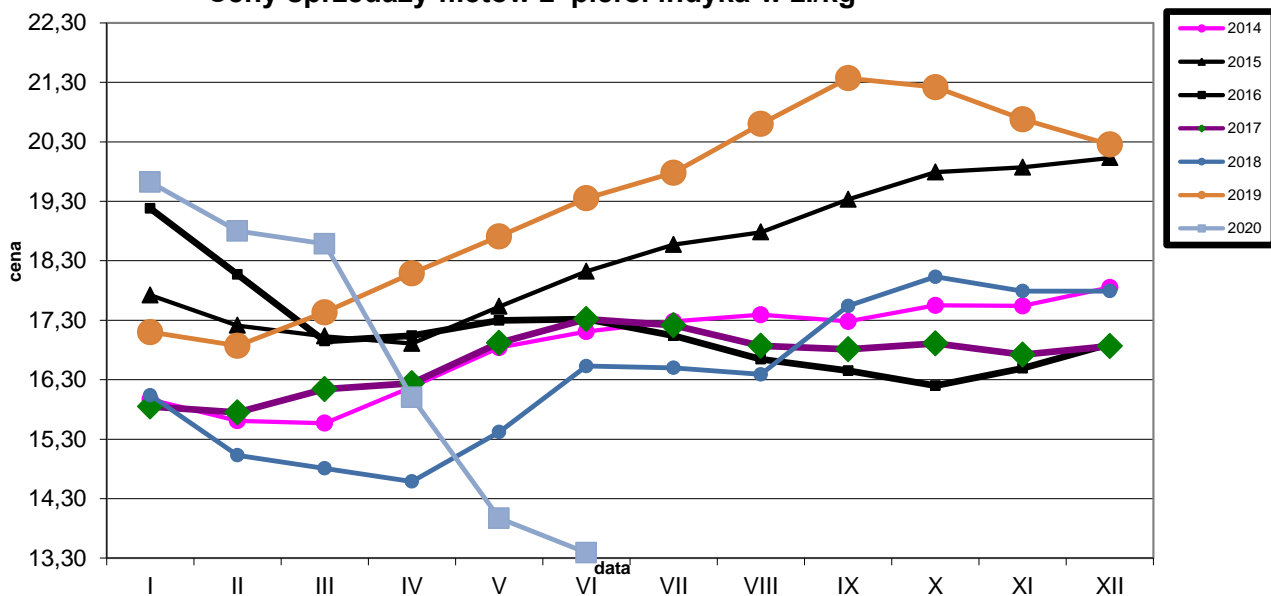



## Średnie ceny TUSZEK Z KURCZAKÓW (65%) w Polsce i w UE w okresie I-VI 2020r. wg danych Komisji Europejskiej

Średnie ceny TUSZEK Z KURCZAKÓW (65%) w Polsce i w UE w okresie I-VI 2020r.  
wg danych Komisji Europejskiej

KRAJ	5.I	6-12.I	13-19.I	20-26.I	27.I-2.II	3-9.II	10-16.II	17-23.II	24.II-1.III	2-8.III	9-15.III	16-22.III	23-29.III	30.III-5.IV	6-12.IV	13-19.IV	20-26.IV	27.IV-3.V	4-10.V	11-17.V	18-24.V	25-31.V	1-7.VI	13-19.VI
<b>Polska</b>	135	132	119	128	122	123	131	127	123	132	145	128	103	93	89	81	78	93	90	99	97	102	103	116
<b>UE</b>	187	187	186	188	189	190	193	192	191	194	198	198	190	186	185	181	177	177	174	177	176	176	178	180

## Średnie ceny TUSZEK Z KURCZAKÓW (65%) w Polsce i w UE w okresie I-VI.2020r. wg danych Komisji Europejskiej

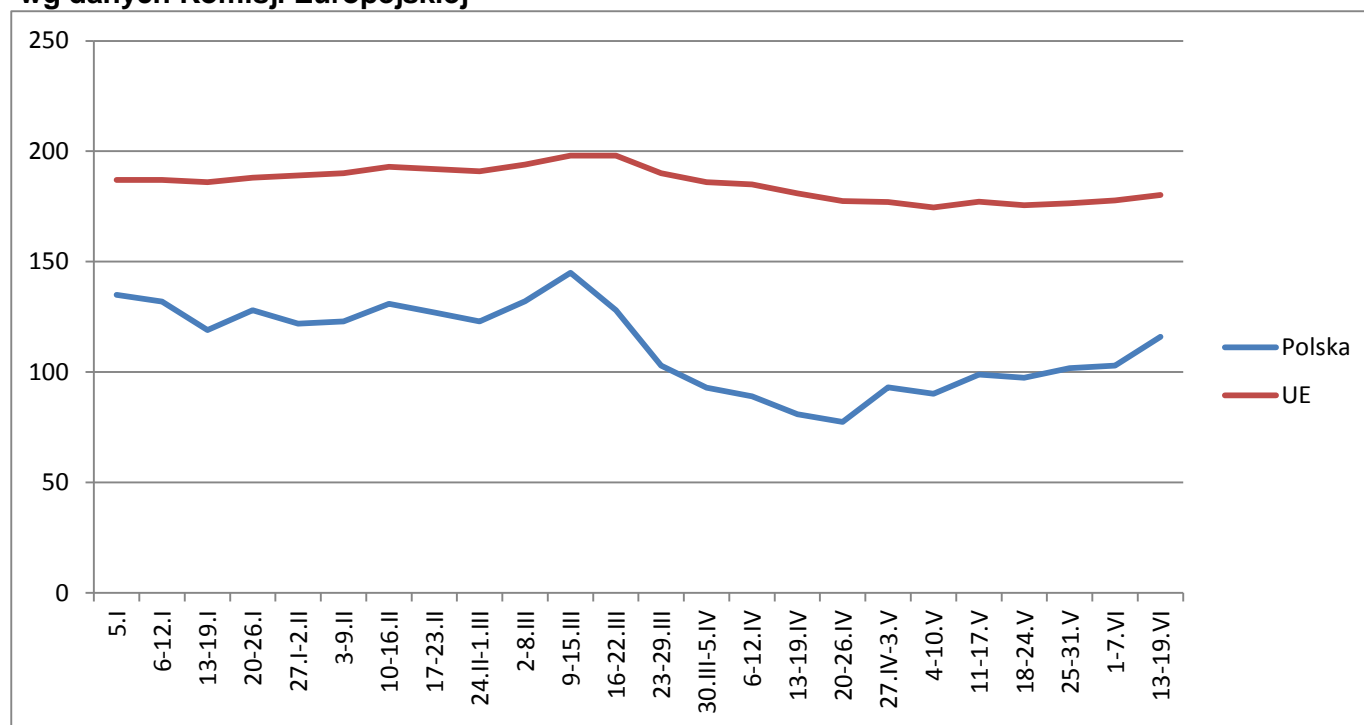

Wykorzystanie możliwe wyłącznie z podaniem źródła

Tygodniowe ceny tuszki z kurczaka 65% w krajach UE ( za 100kg)																													
data	tydzień	Belgia	Bulgaria	Czechy	Dania	Niemcy	Estonia	Grecja	Hiszpania	Francja	Chorwacja	Irlandia	Włochy	Cypr	Litwa	Łotwa	Węgry	Malta	Holandia	Austria	Polska	Portugalia	Rumunia	Słowenia	Słowacja	Finlandia	Szwecja	UE_27	tygodniowa zmiana cen
2019-12-30	1	160,00	152,79	220,88	196,08	289,00	c	200,50	153,55	230,00	191,28	215,18	167,50	255,51	c	152,66	148,26	223,75	174,00	270,41	135,52	150,00	142,64	220,16	184,02	307,63	270,48	186,91	↑ + 0,3%
2020-01-06	2	163,00	155,26	214,22	232,30	289,00	c	200,50	154,25	230,00	185,46	215,18	162,50	255,51	c	149,16	151,77	223,75	174,00	266,69	132,32	163,00	143,79	210,91	185,74	306,10	255,00	186,52	↑ - 0,2%
2020-01-13	3	164,00	147,96	217,75	238,06	289,00	c	201,00	164,23	230,00	195,24	214,85	166,25	255,51	c	142,26	154,17	223,75	174,00	280,99	118,78	168,00	143,32	207,76	176,03	305,65	241,89	185,78	↑ - 0,4%
2020-01-20	4	164,00	156,99	218,59	228,56	289,00	c	203,00	168,80	230,00	192,62	214,85	171,25	255,51	c	147,03	146,23	223,75	174,00	273,02	128,10	168,00	145,42	215,13	183,28	305,81	244,92	188,42	↑ + 1,4%
2020-01-27	5	163,00	161,76	217,93	218,39	289,00	c	200,50	177,94	230,00	188,52	214,85	171,25	255,51	c	146,41	150,77	223,75	174,00	272,32	121,74	178,00	145,44	215,22	181,81	306,05	244,16	188,58	↔ + 0,1%
2020-02-03	6	164,00	159,07	221,16	239,00	289,00	c	200,17	182,94	230,00	188,80	214,85	171,25	255,51	c	150,51	150,17	223,75	174,00	279,84	123,33	178,00	140,02	210,53	182,32	306,25	240,55	189,62	↔ + 0,6%
2020-02-10	7	167,00	162,96	219,79	235,01	289,00	c	200,33	187,94	230,00	190,64	214,85	185,00	(*)	c	150,85	151,73	223,75	174,00	281,33	130,86	173,00	141,83	209,91	187,18	306,33	262,41	193,45	↑ + 2,0%
2020-02-17	8	169,00	149,95	223,17	249,53	289,00	c	201,17	184,03	230,00	188,92	214,85	185,00	253,97	c	154,54	153,44	223,75	174,00	280,03	127,07	165,00	142,25	206,73	176,73	306,48	258,40	192,20	↔ - 0,6%
2020-02-24	9	169,00	159,90	220,65	247,35	289,00	c	200,67	184,03	230,00	185,88	214,85	185,00	253,97	c	147,89	150,59	225,00	174,00	278,53	123,43	160,00	143,28	182,84	179,59	306,62	250,10	191,04	↔ - 0,6%
2020-03-02	10	170,00	150,49	214,66	257,91	289,00	c	201,00	184,03	230,00	182,28	214,85	192,50	253,97	c	146,76	150,84	225,00	174,00	272,94	132,06	165,00	151,55	212,78	180,72	306,73	249,38	193,93	↑ + 1,5%
2020-03-09	11	170,00	155,66	214,04	242,91	289,00	c	200,50	184,03	230,00	182,89	214,85	205,00	(*)	c	157,08	151,30	225,00	174,00	279,46	145,01	170,00	152,11	208,73	177,55	304,92	231,68	197,54	↑ + 1,9%
2020-03-16	12	170,00	161,02	201,91	257,90	289,00	c	200,83	184,03	235,00	185,19	214,85	220,00	253,97	c	161,87	144,26	225,00	174,00	281,25	128,29	193,00	155,54	213,32	190,24	307,82	247,55	197,53	↔ - 0,0%
2020-03-23	13	167,00	155,51	199,99	245,78	290,00	c	200,33	181,41	230,00	189,60	214,85	222,50	253,97	c	142,40	144,19	225,00	174,00	261,40	103,04	160,00	148,52	213,96	184,65	306,44	243,12	190,38	↓ - 3,6%
2020-03-30	14	152,00	152,92	202,51	244,84	290,00	c	200,33	164,38	230,00	184,62	214,85	222,50	253,97	c	140,50	145,10	221,25	174,00	268,41	92,84	150,00	142,19	217,19	189,18	305,80	243,74	185,50	↓ - 2,6%
2020-04-06	15	152,00	150,53	201,55	272,56	290,00	c	200,83	157,99	230,00	187,84	214,85	222,50	253,97	c	153,60	147,12	221,25	174,00	258,30	88,51	150,00	140,49	207,87	185,12	305,08	276,58	184,60	↔ - 0,5%
2020-04-13	16	149,00	155,02	207,93	264,64	288,00	c	201,17	157,99	230,00	186,18	215,18	210,00	253,97	c	156,81	147,27	221,25	174,00	286,85	80,87	138,00	138,57	207,05	177,68	305,63	233,83	180,91	↔ - 2,0%
2020-04-20	17	147,00	156,42	203,86	249,11	288,00	c	199,50	150,52	230,00	188,94	215,18	195,00	253,97	c	154,85	151,33	221,25	174,00	272,47	77,51	125,00	136,59	205,29	187,93	305,27	254,95	177,42	↔ - 1,9%
2020-04-27	18	147,00	153,24	203,31	247,52	288,00	c	201,17	140,48	230,00	181,06	215,18	182,50	253,97	c	154,14	144,20	223,75	174,00	270,20	93,10	125,00	133,41	204,82	181,42	305,01	230,51	177,00	↔ - 0,2%
2020-05-04	19	147,00	147,38	202,78	267,54	288,00	c	199,50	126,63	230,00	182,45	215,18	182,50	220,67	c	153,47	136,67	223,75	174,00	277,71	90,17	120,00	131,06	207,44	198,62	306,49	228,59	174,49	↔ - 1,4%
2020-05-11	20	147,00	143,11	196,14	267,64	289,00	c	197,00	126,68	230,00	186,20	215,18	185,00	220,84	c	154,18	142,68	223,75	174,00	275,98	98,94	120,00	130,94	203,41	194,27	306,38	278,40	177,16	↑ + 1,5%
2020-05-18	21	149,00	146,91	200,67	255,07	289,00	c	194,33	126,68	230,00	183,50	214,52	180,00	220,96	c	146,88	141,26	223,75	174,00	271,32	97,45	120,00	130,32	205,19	177,32	305,66	235,32	175,52	↔ - 0,9%
2020-05-25	22	152,00	149,17	205,94	237,53	289,00	c	192,83	128,70	230,00	176,10	214,52	172,50	220,96	c	145,62	145,69	(*)	174,00	269,10	101,79	138,00	130,65	207,91	183,88	305,64	236,51	176,43	↔ + 0,5%
2020-06-01	23	155,00	143,02	204,30	233,13	289,00	c	190,33	133,10	230,00	180,78	214,52	165,00	220,96	c	151,25	148,33	(*)	174,00	271,15	102,92	165,00	130,96	205,46	181,31	304,59	279,89	177,74	↑ + 0,7%
2020-06-08	24	155,00	141,96	203,01	249,61	289,00	c	(*)	133,33	230,00	183,27	214,52	165,00	220,96	c	148,02	143,77	(*)	(*)	272,65	115,94	180,00	132,35	201,00	185,58	304,10	248,07	180,20	↑ + 1,4%

Wykorzystanie możliwe wyłącznie z podaniem źródła

## Średnie ceny TUSZEK Z KURCZAKÓW (65%) w latach 2015 - 2020

wg danych Zintegrowanego Systemu Rolniczej Informacji Rynkowej - MRiRW

		I	II	III	IV	V	VI	VII	VIII	IX	X	XI	XII
<b>TUSZKI Z KURCZAKÓW (65%) - [EUR/100kg]</b>													
<b>2017r.</b>	<b>Polska</b>	110	120	125	118	117	129	132	131	127	122	127	123
	<b>UE</b>	176	178	178	181	182	185	178	184	184	182	183	183
<b>2018r.</b>	<b>Polska</b>	124	132	133	125	130	138	140	142	131	118	114	104
	<b>UE</b>	183	183	185	185	187	191	189	190	188	186	186	183
<b>2019r.</b>	<b>Polska</b>	111	127	132	132	128	128	133	127	122	110	119	127
	<b>UE</b>	184	184	185	190	192	194	193	194	193	189	189	188
<b>2020r.</b>	<b>Polska</b>	127	126	125	86	97							
	<b>UE</b>	187	191	194	181	176							

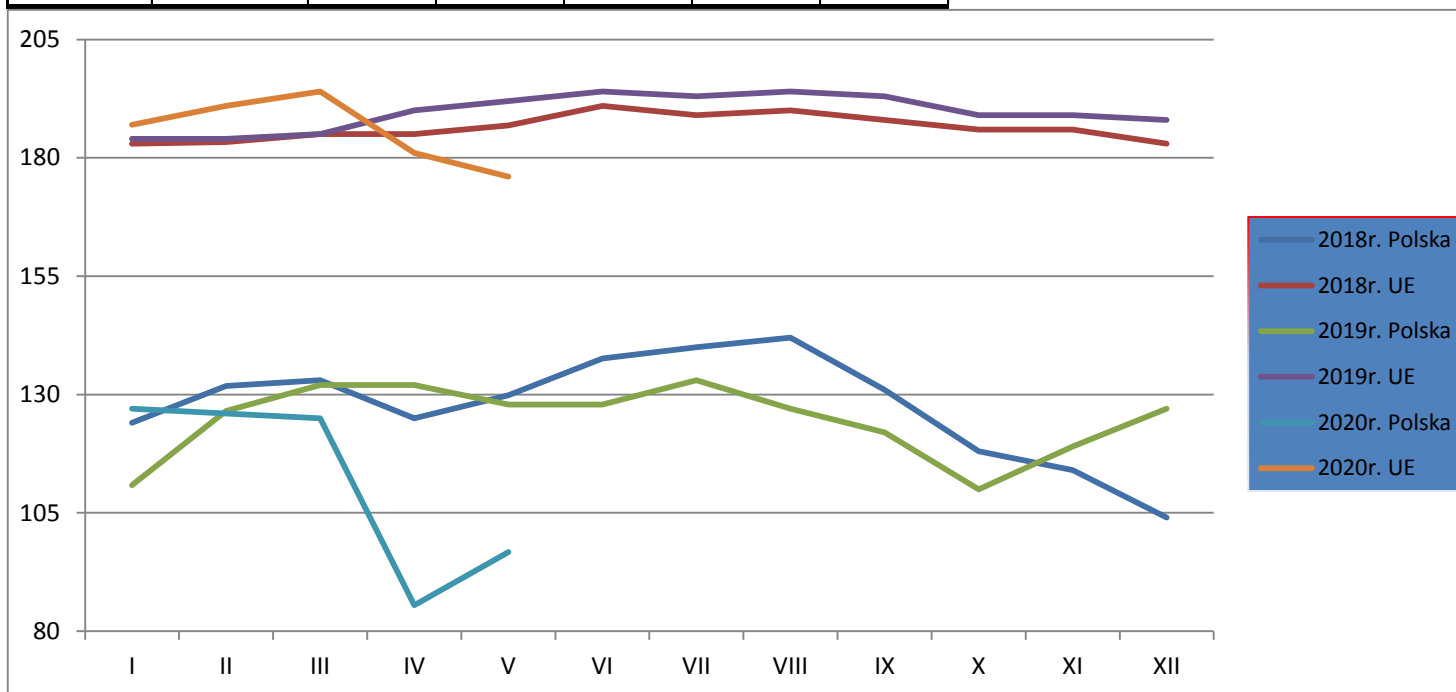

Wykorzystanie możliwe wyłącznie z podaniem źródła

		Miesięczne ceny tuszek z kurcząt (65%) w UE ( za 100kg)													
		2019						2020							
MN/100 KG		maj-19	cze-19	lip-19	sie-19	wrz-19	paź-19	lis-19	gru-19	sty-20	lut-20	mar-20	kwi-20	maj-20	change -1 year
Belgium	EUR	170,00	168,83	165,55	161,45	159,33	152,19	150,27	155,29	162,97	166,90	168,13	149,47	148,58	-12,6%
Bulgaria	EUR	153,88	156,56	151,95	152,46	154,07	147,49	143,68	147,94	154,65	158,17	155,63	153,71	147,28	-4,3%
Bulgaria	BGN	300,96	306,20	297,19	298,18	301,32	288,46	281,00	289,33	302,47	309,34	304,38	300,63	288,05	-4,3%
Czechia	EUR	213,83	216,17	213,70	211,76	211,22	212,13	216,22	215,85	217,68	220,99	207,74	203,97	201,57	-5,7%
Czechia	CZK	5507,42	5538,18	5459,00	5460,30	5463,24	5451,84	5519,83	5503,43	5493,54	5536,81	5490,47	5552,58	5493,66	-0,2%
Denmark	EUR	228,46	228,58	225,62	227,11	237,33	237,76	234,21	227,98	224,67	240,89	250,60	257,28	256,03	12,1%
Denmark	DKK	1705,90	1706,80	1684,35	1694,39	1771,27	1775,87	1750,00	1703,45	1678,90	1799,79	1872,00	1920,00	1909,45	11,9%
Germany	EUR	287,00	287,70	288,00	288,00	288,00	288,58	289,00	289,00	289,00	289,00	289,29	288,80	288,68	0,6%
Ireland	EUR	212,08	212,16	213,39	213,46	213,94	214,42	214,99	215,18	214,98	214,85	214,85	215,05	214,88	1,3%
Greece	EUR	201,86	202,74	202,63	202,55	201,49	201,68	201,72	201,23	201,18	200,58	200,64	200,56	196,42	-2,7%
Spain	EUR	156,28	167,23	168,16	158,44	158,55	151,93	144,99	150,31	163,50	184,29	182,17	154,98	128,46	-17,8%
France	EUR	230,00	230,00	230,00	230,00	230,00	230,00	230,00	230,00	230,00	230,00	231,13	230,00	230,00	+0,0%
Croatia	EUR	184,84	188,40	188,97	189,77	189,15	188,53	188,42	188,89	190,72	188,65	184,99	186,27	181,97	-1,6%
Croatia	HRK	1371,23	1395,87	1396,71	1402,26	1399,93	1401,65	1402,00	1405,61	1419,48	1405,97	1399,19	1415,07	1378,13	+0,5%
Italy	EUR	217,50	215,38	217,94	216,25	217,50	204,07	198,42	172,18	167,54	180,73	210,00	207,83	180,24	-17,1%
Cyprus	EUR	251,89	251,89	251,59	251,40	251,27	254,39	255,51	255,51	255,51	254,82	253,97	253,97	224,06	-11,0%
Latvia	EUR														
Lithuania	EUR	157,27	149,36	153,39	150,53	147,65	142,91	148,99	154,49	147,24	150,74	151,15	152,53	150,43	-4,3%
Hungary	EUR	148,99	153,45	151,74	149,98	147,78	149,75	147,63	152,29	150,33	151,47	147,58	147,41	142,10	-4,6%
Hungary	HUF	48380,69	49532,67	49336,01	49009,86	49091,85	49648,15	49188,86	50383,44	50203,89	51061,35	50878,87	52521,41	49899,39	+3,1%
Malta	EUR	227,30	225,25	226,01	223,75	224,92	223,75	223,75	223,75	223,75	224,01	224,76	221,58	223,75	-1,6%
Netherlands	EUR	174,00	174,00	0,00	174,00	0,00	174,00	174,00	174,00	174,00	174,00	174,00	174,00	174,00	+0,0%
Austria	EUR	241,99	240,69	243,92	236,34	240,74	268,11	279,62	271,25	272,86	279,46	273,57	271,54	273,21	+12,9%
Poland	EUR	127,92	127,86	132,71	126,83	122,45	110,44	118,80	126,79	127,12	125,96	124,77	85,49	96,70	-24,4%
Poland	PLN	549,43	545,32	565,19	550,37	532,90	475,33	508,67	541,79	540,29	538,60	550,95	388,55	437,76	-20,3%
Portugal	EUR	152,26	157,77	156,84	170,29	159,50	144,26	133,67	140,42	165,58	169,93	170,19	138,03	124,55	-18,2%
Romania	EUR	152,20	154,11	152,99	153,32	152,17	147,84	143,55	143,02	144,13	142,04	151,02	138,47	131,00	-13,9%
Romania	RON	724,35	728,53	723,45	724,87	720,93	702,81	684,50	683,32	688,84	679,28	729,06	669,63	633,81	-12,5%
Slovenia	EUR	206,95	206,05	208,93	206,51	203,69	208,58	210,80	223,47	213,34	204,06	211,57	208,22	205,87	-0,5%
Slovakia	EUR	173,14	176,25	183,35	186,54	180,18	185,17	180,72	187,81	182,08	181,54	183,55	184,22	187,84	+8,5%
Finland	EUR	300,35	300,08	300,19	300,62	299,66	304,99	305,93	305,31	306,17	306,39	306,44	305,36	305,94	+1,9%
Sweden	EUR	224,83	238,93	242,07	236,84	242,02	235,04	238,21	238,09	250,51	252,36	243,22	249,94	243,27	+8,2%
Sweden	SEK	2412,42	2539,93	2556,10	2539,81	2589,77	2536,87	2539,40	2495,13	2640,00	2667,59	2639,61	2725,47	2581,10	+7,0%
EU	EUR	191,84	193,52	195,22	193,89	192,78	188,50	188,15	185,02	187,18	191,39	194,12	181,20	176,02	-8,2%
United Kingdom	EUR	170,79	166,27	164,78	161,87	165,40	167,79	171,13	173,31	172,95	174,69	164,99	167,65	165,98	-2,8%
United Kingdom	GBP	148,66	148,07	148,07	148,07	147,48	146,89	146,89	146,89	146,89	146,89	146,89	146,89	146,89	-1,2%
EU + UK	EUR	189,22	190,14	191,37	189,85	189,32	185,88	186,00	183,54	185,67	191,39	194,12	181,20	176,02	-7,0%

Wykorzystanie możliwe wyłącznie z podaniem źródła

## HANDEL ZAGRANICZNY

**Polski eksport, import mięsa drobiowego i podrobów (0207) i drobiu żywego (0105) za I-IV 2020r**  
(dane wstępne w trakcie weryfikacji-mogą być obarczone błędami)

Mięso drobiowe - kod CN 0207							
WAŻNIEJSZE KRAJE							
EKSPORT							
I-IV 2019r				I-IV 2020r			
Kraj	Wartość [tys. EUR]	Wartość [tys. PLN]	Wolumen [tony]	Kraj	Wartość [tys. EUR]	Wartość [tys. PLN]	Wolumen [tony]
<b>OGÓLEM</b>	<b>840 030</b>	<b>3 611 583</b>	<b>486 978</b>	<b>OGÓLEM</b>	<b>798 992</b>	<b>3 440 127</b>	<b>451 686</b>
Niemcy	181 239	779 202	74 723	Niemcy	183 106	787 651	80 464
Wielka Brytania	107 884	463 973	39 231	Wielka Brytania	105 383	454 218	39 215
Francja	73 346	315 345	32 834	Francja	67 522	290 500	31 539
Niderlandy	68 498	294 392	40 220	Republika Czeska	55 809	240 276	29 516
Republika Czeska	50 854	218 574	26 186	Niderlandy	55 077	237 458	35 459
Słowacja	37 684	162 011	23 438	Hiszpania	44 065	189 490	14 107
Hiszpania	30 993	133 291	11 172	Słowacja	33 729	145 215	18 743
Belgia	29 688	127 621	14 505	Belgia	22 452	96 571	9 874
Litwa	18 330	78 814	11 942	Rumunia	19 643	84 713	14 671
Austria	17 767	76 428	6 327	Litwa	19 020	81 882	12 466
Węgry	16 983	73 020	9 882	Hongkong	17 402	75 070	13 266
Hongkong	16 595	71 387	14 324	Węgry	16 538	70 799	10 186
Bulgaria	15 852	68 157	14 466	Austria	12 685	54 386	4 676
Irlandia	15 612	67 110	5 011	Irlandia	11 576	49 963	4 070
Chiny	14 365	61 765	8 233	Ghana	10 437	44 921	14 345
Republika Południowej Afryki	13 853	59 575	18 107	Włochy	8 142	34 941	4 618

dane wstępne

Mięso drobiowe - kod CN 0207							
WAŻNIEJSZE KRAJE							
IMPORT							
I-IV 2019r				I-IV 2020r			
Kraj	Wartość [tys. EUR]	Wartość [tys. PLN]	Wolumen [tony]	Kraj	Wartość [tys. EUR]	Wartość [tys. PLN]	Wolumen [tony]
<b>OGÓLEM</b>	<b>47 352</b>	<b>203 614</b>	<b>32 260</b>	<b>OGÓLEM</b>	<b>25 699</b>	<b>110 358</b>	<b>19 056</b>
Ukraina	16 765	72 099	12 079	Niemcy	11 186	47 828	7 656
Niemcy	14 034	60 349	7 635	Wielka Brytania	4 362	18 774	2 533
Wielka Brytania	5 169	22 225	2 664	Ukraina	2 103	9 054	1 248
Węgry	1 746	7 507	1 088	Szwecja	1 699	7 380	2 034
Niderlandy	1 668	7 183	1 645	Włochy	1 521	6 551	1 329
Włochy	1 607	6 908	1 467	Niderlandy	1 380	5 979	1 433
Słowacja	1 370	5 881	2 877	Węgry	1 057	4 519	1 131
Francja	1 084	4 651	354	Francja	630	2 699	279
Szwecja	882	3 795	725	Dania	547	2 374	309
Rumunia	616	2 643	257	Rumunia	326	1 405	150
Austria	550	2 365	138	Belgia	191	819	301
Dania	549	2 371	311	Tajlandia	149	637	52
Hiszpania	496	2 132	248	Republika Czeska	119	506	103
Belgia	236	1 014	167	Litwa	101	431	55
Finlandia	158	676	199	Irlandia	90	386	98
Irlandia	151	649	207	Hiszpania	60	256	21

dane wstępne

drób żywy - kod CN 0105							
WAŻNIEJSZE KRAJE							
EKSPORT							
I-IV 2019r				I-IV 2020r			
Kraj	Wartość [tys. EUR]	Wartość [tys. PLN]	Wolumen [tony]	Kraj	Wartość [tys. EUR]	Wartość [tys. PLN]	Wolumen [tony]
<b>OGÓLEM</b>	<b>26 806</b>	<b>115 259</b>	<b>11 738</b>	<b>OGÓLEM</b>	<b>19 741</b>	<b>85 056</b>	<b>8 654</b>
Niemcy	13 923	59 826	10 075	Niemcy	9 672	41 547	7 046
Ukraina	5 161	22 188	586	Ukraina	6 532	28 234	783
Chiny	2 668	11 529	7	Białoruś	878	3 779	101
Białoruś	2 117	9 094	218	Słowacja	751	3 251	95
Niderlandy	798	3 432	653	Niderlandy	594	2 577	540
Litwa	392	1 686	74	Rosja	510	2 173	12
Węgry	389	1 675	17	Republika Czeska	292	1 267	24
Rosja	357	1 534	9	Rumunia	278	1 231	36
Słowacja	272	1 168	35	Litwa	209	892	16
Grecja	205	879	43	Egipt	24	103	1
Republika Czeska	180	774	7	Wietnam	1	3	0
Egipt	147	632	4		0	0	0

dane wstępne

drób żywy - kod CN 0105							
WAŻNIEJSZE KRAJE							
IMPORT							
I-IV 2019r				I-IV 2020r			
Kraj	Wartość [tys. EUR]	Wartość [tys. PLN]	Wolumen [tony]	Kraj	Wartość [tys. EUR]	Wartość [tys. PLN]	Wolumen [tony]
<b>OGÓLEM</b>	<b>51 609</b>	<b>221 789</b>	<b>35 179</b>	<b>OGÓLEM</b>	<b>53 050</b>	<b>228 599</b>	<b>33 605</b>
Niderlandy	13 204	56 721	6 452	Niemcy	11 549	49 658	4 023
Niemcy	10 624	45 666	3 927	Niderlandy	7 841	33 960	3 932
Węgry	8 783	37 730	8 336	Węgry	7 297	31 452	7 590
Republika Czeska	6 510	27 986	5 134	Republika Czeska	6 437	27 726	4 126
Słowacja	3 951	16 981	6 638	Słowacja	4 704	20 355	7 976
Dania	2 683	11 547	289	Dania	4 113	17 727	409
Austria	2 420	10 411	182	Austria	3 194	13 750	230
Litwa	1 769	7 596	3 003	Wielka Brytania	2 894	12 399	39
Francja	992	4 263	198	Włochy	1 906	8 203	2 243
Szwecja	219	936	3	Francja	1 317	5 644	241
Łotwa	213	914	765	Litwa	977	4 197	1 006
Finlandia	122	525	5	Łotwa	371	1 604	1 270
Estonia	32	138	58	Szwecja	225	962	3
Belgia	25	109	36	Kanada	155	660	9

dane wstępne

**Makroregiony:**

Północny :Woj.: pomorskie, warmińsko – mazurskie, podlaskie, kujawsko – pomorskie.

Centralny : Woj.: mazowieckie, łódzkie.

Południowo-Wschodni: Woj.: lubelskie, świętokrzyskie, podkarpackie, małopolskie, śląskie.

Zachodni: Woj.: opolskie, dolnośląskie, wielkopolskie, lubuskie, zachodnio-pomorskie.

**Wydawca:**

Ministerstwo Rolnictwa i Rozwoju Wsi, Departament Przetwórstwa i Rynków Rolnych  
ul. Wspólna 30

00-930 Warszawa

tel. (022) 623-16-06

fax (022) 623-27-06

Internet: [strona ZSRiR](#)

**Autor:**

Małgorzata Czeżko, tel. (022) 623-16-06; E-mail: [Małgorzata.Czeżko@minrol.gov.pl](mailto:Malgorzata.Czeżko@minrol.gov.pl)

**Warunki otrzymywania biuletynu:**

Biuletyn udostępniany jest wszystkim zainteresowanym bezpłatnie.