

Wycena numer: **W-2-2024-17**

z dnia: 2024/01/31

Wykonawca wyceny : Piotr Jaszewski RS 001597

Właściciel: PGE Polska Grópa Energetyczna

Adres: ul. Mysia 2, 00-496 Warszawa

Zadanie: Ocena stanu technicznego i określenie wartości rynkowej pojazdu

DANE IDENTYFIKACYJNE POJAZDU

Dane: [O] I-2024

Marka: KIA

Rok produkcji: 2019

Model: Optima Plug-in Hybrid MR`19 E6

Wersja: XL

Rodzaj pojazdu: Samochód osobowy

Nr rejestracyjny: WI 563JV

VIN: KNAGV41DBK5038845



Nr INFO-EKSPERT	052-01349
Data pierwszej rejestracji	2019/11/25
Data oględzin	2024/01/31
Miejsce oględzin	ul. Krasnobrocka, Warszawa mazowieckie
Przebieg podany	180327 km
Okres eksploatacji pojazdu (19/11/25-24/01/31)	50 mies.
Kolor powłoki lakierowej, (rodzaj lakieru)	Czarny
Dop. masa całkowita	2200 kg
Rodzaj nadwozia	sedan 4 drzwiowy
Jednostka napędowa	hybrydowa (benzyna/elektr.)
Pojemność / Moc silnika spalinowego	1999 ccm / 113kW (154KM)
Moc zespołu napędowego / silnika elektrycznego	151kW (205KM) / 50kW (68KM)
Liczba cylindrów / Układ cylindrów / Liczba zaworów	4 / rzędowy / 16
Rodzaj skrzyni biegów	automatyczna
Rodzaj napędu	przedni (4x2)

Wartość rynkowa brutto wyżej zidentyfikowanego pojazdu, określona na dzień wykonania opinii wynosi:

28000 PLN w tym VAT (23,0%) **5235,77 PLN**

ZALĄCZNIKI

- 1 Wycena wartości - druk podstawowy
- 2 Dokumentacja fotograficzna

WYCENA Nr: W-2-2024-17

z dnia: 2024/01/31

Wykonawca wyceny : Piotr Jaszewski RS 001597

Właściciel: PGE Polska Grópa Energetyczna

Adres: ul. Mysia 2, 00-496 Warszawa

Zadanie: Ocena stanu technicznego i określenie wartości rynkowej pojazdu

DANE IDENTYFIKACYJNE POJAZDU

Dane: [O] I-2024

Marka: KIA

Rok produkcji: 2019

Model: Optima Plug-in Hybrid MR`19 E6

Wersja: XL

Nr rejestracyjny: WI 563JV

Rodzaj pojazdu: Samochód osobowy

VIN: KNAGV41DBK5038845

Nr INFO-EKSPERT	052-01349
Data pierwszej rejestracji	2019/11/25
Data oględzin	2024/01/31
Miejsce oględzin	ul. Krasnobrocka, Warszawa mazowieckie
Przebieg podany	180327 km
Okres eksploatacji pojazdu (19/11/25-24/01/31)	50 mies.
Kolor powłoki lakierowej, (rodzaj lakieru)	Czarny
Dop. masa całkowita	2200 kg
Rodzaj nadwozia	sedan 4 drzwiowy
Jednostka napędowa	hybrydowa (benzyna/elekt.)
Pojemność / Moc silnika spalinowego	1999 ccm / 113kW (154KM)
Moc zespołu napędowego / silnika elektrycznego	151kW (205KM) / 50kW (68KM)
Liczba cylindrów / Układ cylindrów / Liczba zaworów	4 / rzędowy / 16
Rodzaj skrzyni biegów	automatyczna
Rodzaj napędu	przedni (4x2)

WYPOSAŻENIE STANDARDOWE (2019.01-2019.12)

Lp.	Nazwa elementu wyposażenia	Lp.	Nazwa elementu wyposażenia
1	Asystent utrzymywania pasa ruchu LKA	50	Poduszka powietrzna kierowcy
2	Autoalarm obwodowy	51	Poduszka powietrzna kolanowa kierowcy
3	Boczek drzwi wykończone skórą ekologiczną	52	Poduszka powietrzna pasażera z możliwością odłączenia
4	Czujnik obecności pasażera przód/tył	53	Poduszki powietrzne boczne przednie
5	Czujnik zmierzchu	54	Przewód do ładowania z gniazda domowego Typ 2 - 220V
6	Czujniki parkowania - przód	55	Reflektory przednie LED
7	Czujniki parkowania - tył	56	Regulacja podświetlenia zegarów
8	Dźwignia zmiany biegów pokryta skórą	57	Rolety p/słoneczne szyb tylnych bocznych
9	Filtr p/pyłkowy	58	Schówek na okulary
10	Fotel kierowcy z regulacją odcinka lędźwiowego elektryczną w 4 płaszczyznach	59	Schówek przed pasażerem podświetlany
11	Funkcja nawiewu schłodzonego powietrza tylko na kierowcę	60	Siłowniki gazowe pokrywy silnika
12	Funkcja wirtualnego dźwięku silnika	61	Sterowanie systemem audio w kierownicy
13	Funkcja wyboru jazdy w trybie elektrycznym „HEV”	62	Sygnalizacja niskiego poziomu płynu do spryskiwaczy

14	Gniazdo 12V w II rzędzie siedzeń	63	System automatycznego odparowania szyby czołowej
15	Gniazdo 12V w konsoli centralnej	64	System automatycznego przełączania pomiędzy światłami drogowymi i mijania Kia High Beam Assist (HBA)
16	Hamulec postojowy elektryczny z funkcją Auto Hold	65	System automatycznego ryglowania zamków
17	Immobilizer	66	System doświetlania zakrętów dynamiczny
18	Kierownica podgrzewana	67	System kontroli ciśnienia w oponach
19	Kierownica pokryta skórą	68	System ostrzegania o zmęczeniu kierowcy Kia Driver Attention Warning DAW
20	Kierownica wielofunkcyjna	69	System rozpoznawania znaków drogowych Kia Speed Limit Assist SLA
21	Kieszenie w oparciach foteli przednich	70	System wspomagający jazdę ekonomiczną
22	Klamki wewnętrzne chromowane	71	System wyboru trybu jazdy: Normal, Eco
23	Klamki zewnętrzne chromowane	72	System zdalnego domykania szyb
24	Klimatyzacja automatyczna 2 strefowa	73	Szyba przednia atermiczna
25	Kluczyk składany	74	Szyby boczne przednie z powłoką hydrofobową
26	Kolumna kierownicy regulowana w 2 płaszczyznach	75	Światła do jazdy dziennej LED
27	Komputer pokładowy	76	Światła p/mgielne przednie LED
28	Konsola centralna wykonana aluminium	77	Światła przednie z funkcją oświetlenia drogi do domu
29	Krata wlotu powietrza z aktywnymi lamelami, w kolorze czarnym, wysoki połysk, z niebieską sygnaturą	78	Światła stop LED
30	Krata wlotu powietrza z chromowaną górną częścią	79	Światła tylne LED
31	Kurtyny powietrzne boczne	80	Tapicerka skórzano-tekstylna
32	Listwa progowa zewnętrzna z niebieską sygnaturą	81	Tarcze kół aluminiowe 17"
33	Listwa wykończeniowa wokół górnej części szyby chromowana	82	Wskaźnik temperatury zewnętrznej
34	Lusterka zewnętrzne dwukolorowe	83	Wspomaganie układu kierowniczego elektryczne progresywne
35	Lusterka zewnętrzne składane automatycznie	84	Wycieraczki z czujnikiem deszczu
36	Lusterka zewnętrzne składane za pomocą pilota	85	Wycieraczki z funkcją antyoblodzeniową
37	Lusterka zewnętrzne z kierunkowskazami LED	86	Wygłuszenie pokrywy silnika
38	Lusterka zewnętrzne z pamięcią położenia	87	Wyświetlacz komputera pokładowego 4.3" kolorowy
39	Lusterko wewnętrzne ściemniane automatycznie	88	Zabezpieczenie przed wyjęciem przewodu podczas ładowania
40	Ładowarka bezprzewodowa do smartfonów	89	Zamek centralny zdalnie sterowany
41	Mocowanie fotelików dziecięcych ISOFIX	90	Zderzaki w stylistyce "hybrid"
42	Nakładki progów wewnętrzne chromowane	91	Zestaw głośnomówiący "Bluetooth"
43	Nawiew powietrza na siedzenia tylne	92	Zestaw kameralnego oświetlenia wnętrza
44	Opony 215/55 R17	93	Zestaw naprawczy opon
45	Oslony przeciwsłoneczne z lusterkami	94	Zestaw wskaźników Supervision
46	Oświetlenie do czytania (przód)	95	Złącze "AUX"
47	Oświetlenie do czytania (tył) indywidualne	96	Złącze "USB"
48	Oświetlenie przestrzeni bagażowej LED	97	Złącze USB (do ładowania) dla pasażerów tylnych siedzeń
49	Podłokietnik centralny przedni		
L.p.	Nazwa pakietu / elementu pakietu wyposażenia standardowego		
1	Fotel kierowcy regulowany elektrycznie w 8 kierunkach z pamięcią ustawień fotela kierowcy Fotel kierowcy regulowany elektrycznie w 8 kierunkach Fotel kierowcy z pamięcią ustawień		
2	Fotele przednie podgrzewane Fotel kierowcy podgrzewany Fotel pasażera podgrzewany		
3	Lusterka zewnętrzne podgrzewane i regulowane elektrycznie Lusterka zewnętrzne regulowane elektrycznie Lusterka zewnętrzne podgrzewane elektrycznie		
4	Pakiet Bezpieczeństwa ABS - system zapobiegający blokowaniu kół System stabilizacji toru jazdy ESC		

Stowarzyszenie Rzeczoznawców
Techniki Samochodowej i Ruchu Drogowego
AUTOMOBILKLUB
NIP: 525 212 51 23, Regon: 014926459
03-216 Warszawa, ul. Modlińska 6 lok. nr 111
tel: (22) 597 61 84, e-mail: info@rzeczoznawcy.auto.pl

- System sygnalizacji hamowania awaryjnego - ESS
- System podpowiedzi ruchu kierowcy VSM
- System wspomagania nagłego hamowania BAS
- System wspomagający pokonywanie podjazdów HAC
- 5 System bezkluczykowego dostępu i uruchamiania pojazdu Kia Smart Key
 - Przycisk Start/Stop
 - System bezkluczykowego dostępu i uruchamiania pojazdu
- 6 System nawigacji satelitarnej Kia Navi System Plus
 - System nawigacji satelitarnej
 - Głośniki 10 szt.
 - Audio System Harman Kardon
 - Kamera cofania

 - Tuner radiowy cyfrowy DAB

 - Antena radiowa "płetwa rekina"
 - Radioodtwarzacz MP3
 - Wyświetlacz nawigacji 8" dotykowy kolorowy
 - Wzmacniacz audio 630W
- 7 Szyby przednie i tylne regulowane elektrycznie
 - Szyby przednie regulowane elektrycznie
 - Szyby tylne regulowane elektrycznie
- 8 Tempomat z ogranicznikiem prędkości
 - Ogranicznik prędkości
 - Tempomat

OPISY DOTYCZĄCE POJAZDU

W wyniku oględzin stwierdzono:
Pojazd eksploatowany jako dyspozycyjny.

W wyniku oględzin stwierdzono:
Pojazd eksploatowany jako dyspozycyjny.

NADWOZIE:

- Pojazd przechowywany na otwartej przestrzeni bez konserwacji.
- Wnętrze pojazdu ze śladami użytkowania w zmiennych warunkach eksploatacji.
- Tapicerka wnętrza nadwozia ze śladami przetarć w szczególności fotel pasażera i kierowcy.
- Wykładzina dachu z licznymi zabrudzeniami.
- Okładzina zderzaka przedniego uszkodzona.
- Okładzina zderzaka tylnego uszkodzona.
- Poszycie błotnika tylnego prawego uszkodzone.
- Drzwi tylne prawe uszkodzone.
- Ślady miejscowych powierzchniowych zarysowań na poszyciach bocznych nadwozia oraz odpryski lakieru na krawędzi drzwi.
- Tapicerka drzwi lewych przednich i prawych widoczne ślady zużycia.

SILNIK:

- Silnik uszkodzony.

PODWOZIE:

- W układzie przeniesienia napędu automatyczna skrzynia biegów.
- Znaczne progi obwodowe tarcz hamulcowych kół przednich i tylnych.

OGUMIENIE:

Stowarzyszenie Rzeczników
Techniki Samochodowej i Ruchu Drogowego
AUTOMOBILKLUB
NIP: 525 212 51 23, Regon: 014926459
03-216 Warszawa, ul. Modlińska 6 lok. nr 111
tel: (22) 597 61 84, e-mail: info@rzecznicy.auto.pl

KOREKTY

WARTOŚĆ BAZOWA BRUTTO (56 mies.)	98 700 PLN
KOREKTA ZA PIERWSZĄ REJESTRACJĘ	3 665 PLN

Korekta uwzględnia wpływ daty pierwszej rejestracji pojazdu (pierwszego dopuszczenia do ruchu po zakupieniu pojazdu nowego) na jego wartość. Przyjmuje się, że pojazd bazowy został zarejestrowany po raz pierwszy 2019/05/15. Pojazd wyceniany został zarejestrowany 6 miesięcy później, zatem jego okres eksploatacji jest krótszy od okresu eksploatacji pojazdu bazowego i stąd wynika dodatnia korekta wartości.

KOREKTA ZA PRZEBIEG	- 17 565 PLN
---------------------	--------------

Korekta uwzględnia wpływ przebiegu pojazdu na jego wartość. Wartość bazowa (skorygowana o wpływ pierwszej rejestracji) została określona dla przebiegu normatywnego 85 000 km. Zweryfikowany przebieg wycenianego pojazdu jest większy od normatywnego o 95 327 km. Powoduje to zastosowanie korekty wartości w wysokości -17,16%.

KOREKTY RÓŻNE	- 56 816 PLN
---------------	--------------

W tym: [%] Wart. [PLN]

Zadana szacunkowa korekta z tytułu wcześniejszych napraw -5,0 -4 240

Naprawy powypadkowe samochodów szczególnie, w pierwszych latach eksploatacji mogą powodować obniżenie ich wartości w odniesieniu do pojazdów bezwypadkowych. Poziom utraty wartości może wzrastać w przypadku niskiej jakości naprawy i odpowiednio maleć w nowych pojazdach naprawianych z zachowaniem norm naprawczych producenta pojazdu. W pojazdach wieloletnich, zwykle użytkowanych powyżej 6 lat, profesjonalnie wykonane naprawy powypadkowe mogą powodować usprawnienie pojazdu w stosunku do jego stanu technicznego jak przed szkodą (awarią) i skutkować wzrostem ich wartości.

Korekta ze względu na liczbę właścicieli (1) -2,0 -1 696

Najwyższą wartość uzyskują na rynku pojazdy kupowane od pierwszego właściciela. Większa liczba użytkowników szczególnie dla pojazdów kilkuletnich oznacza najczęściej niższą dbałość o pojazdy, co powoduje obniżenie ich wartości rynkowej.

Szczególny charakter eksploatacji -10,0 -8 480

Negatywny wpływ na wartość rynkową może mieć używanie pojazdu w nietypowych warunkach, jak też w nietypowy sposób, np.: do nauki jazdy, do jazd sportowych i testowych, samochodu osobowego do celów zarobkowych, częsta jazda z przyczepą przez samochód osobowy lub terenowy, itp. Wielkość tej korekty szacuje się w zależności od intensywności i okresu eksploatacji pojazdu w szczególny sposób.

Uszkodzenia szacunkowo -50,0 -42 400

Wartość rynkowa brutto wyżej zidentyfikowanego pojazdu, określona na dzień wykonania opinii wynosi:

28000 PLN

(słownie: dwadzieścia osiem tysięcy złotych)

w tym VAT (23,0%) 5235,77 PLN

Wartość określono na podstawie:

- notowań wartości rynkowych z bazy pojazdów "Komputerowego Systemu INFO-EKSPERT" na I-2024 zaakceptowanych przez wykonawcę opinii,
- korekt mających wpływ na wartość pojazdu.

Zg. Rada Zespołu STOWARZYSZENIA
 PREZYDENT STOWARZYSZENIA
 mgr inż. Jan NOWAK

Stowarzyszenie Rzeczoznawców
 Techniki Samochodowej i Ruchu Drogowego
AUTOMOBILKLUB
 NIP: 525 212 51 23, Regon: 014926459
 03-216 Warszawa, ul. Modlińska 6 lok. nr 111
 tel: [22] 597 61 84, e-mail: info@rzeczoznawcy.auto.pl

31. 01. 2024

DOKUMENTACJA FOTOGRAFICZNA

do wyceny nr: W-2-2024-17

z dnia: 2024/01/31

DANE IDENTYFIKACYJNE POJAZDU

Dane: [O] I-2024

Marka: KIA

Model: Optima Plug-in Hybrid MR`19 E6

Wersja: XL

Rodzaj pojazdu: Samochód osobowy

Stowarzyszenie Rzecznawców
Techniki Samochodowej i Ruchu Drogowego
AUTOMOBILKLUB
NIP: 525 212 51 23, Regon: 014921111
03-216 Warszawa, ul. Modlińska 6 lok. nr 111
tel: (22) 597 61 84, e-mail: info@rzecznawcy.auto.pl

Rok produkcji: 2019

Nr rejestracyjny: WI 563JV





z siedzibą w Warszawie
ul. Modlińska 6 lok. nr 111
AUTOMOBILKLUB
NIP: 525 212 51 23, Regon: 014926459
03-216 Warszawa, ul. Modlińska 6 lok. nr 111
tel: (22) 597 61 84, e-mail: info@rzeczoznawcy.auto.pl



Stowarzyszenie Rzeczoznawców
Techniki Samochodowej i Ruchu Drogowego
AUTOMOBILICLUB
NIP: 525 212 51 23, Regon: 014926459
03-216 Warszawa, ul. Modlińska 6 lok. nr 111
tel: (22) 597 61 84, e-mail: info@rzeczoznawcy.auto.pl

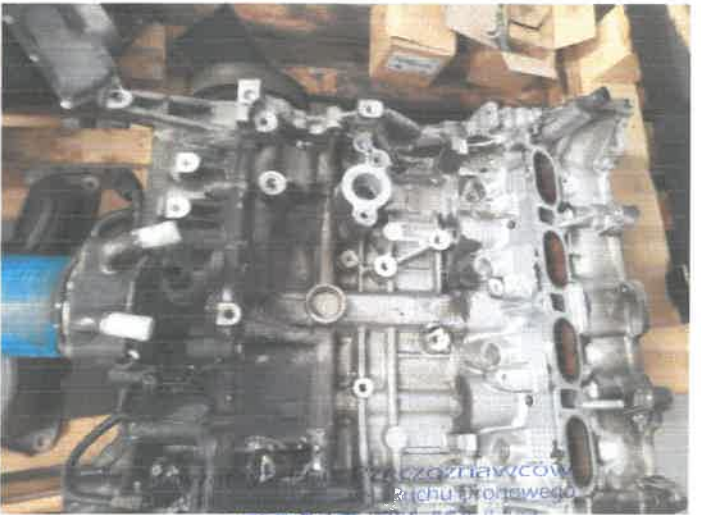
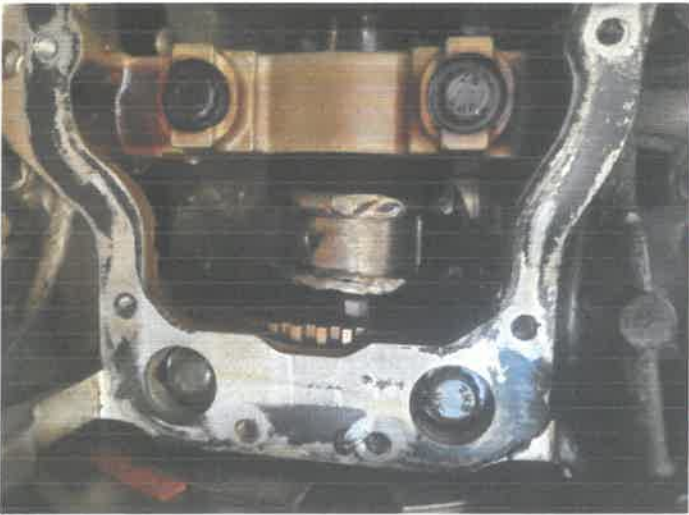
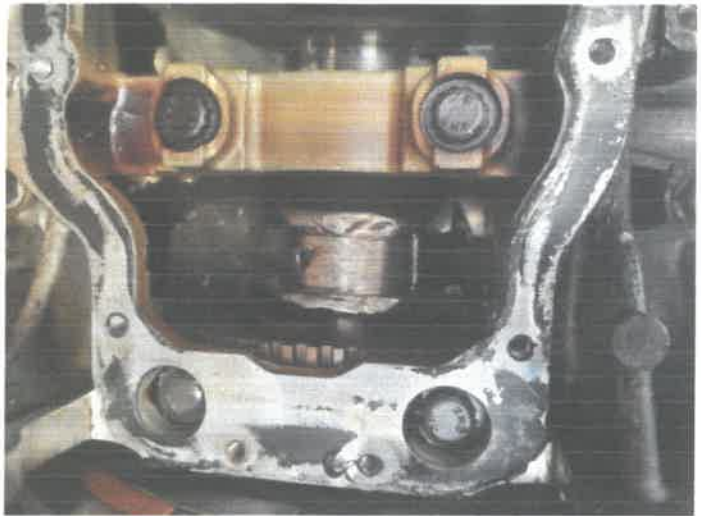

zoznawców
R. Chyła i inż. Paweł
AUTOMOBILLOUS
NIP: 525 212 51 23, Regon: 014926459
03-216 Warszawa, ul. Modlińska 6 lok. nr 111
tel: (22) 597 61 84, e-mail: info@rzcczoznawcy.auto.pl

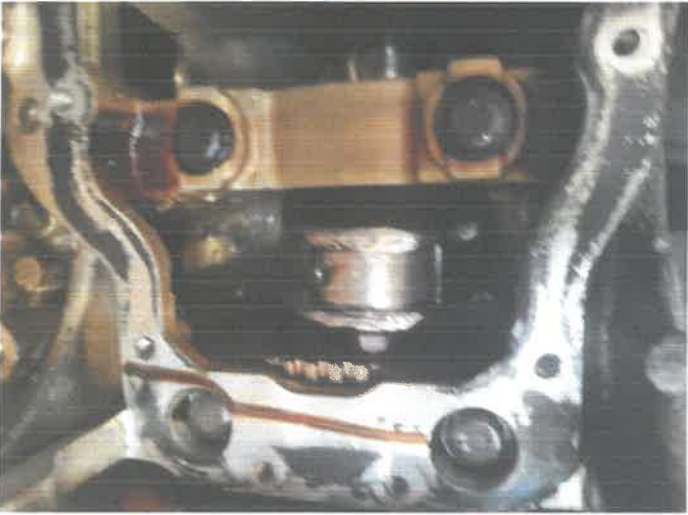
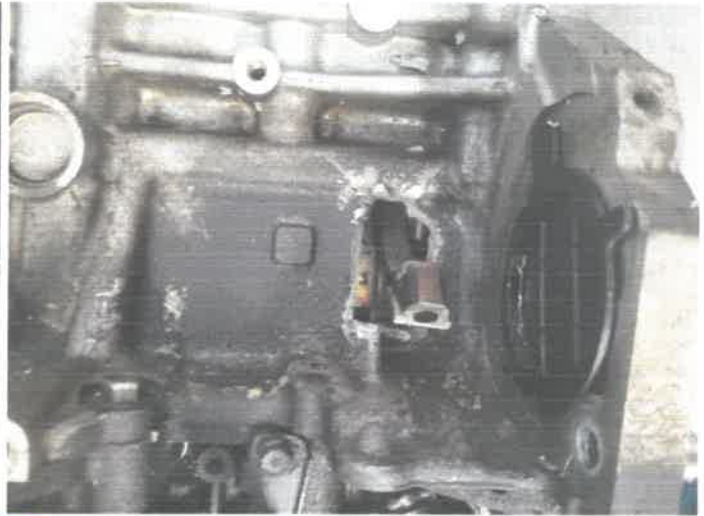
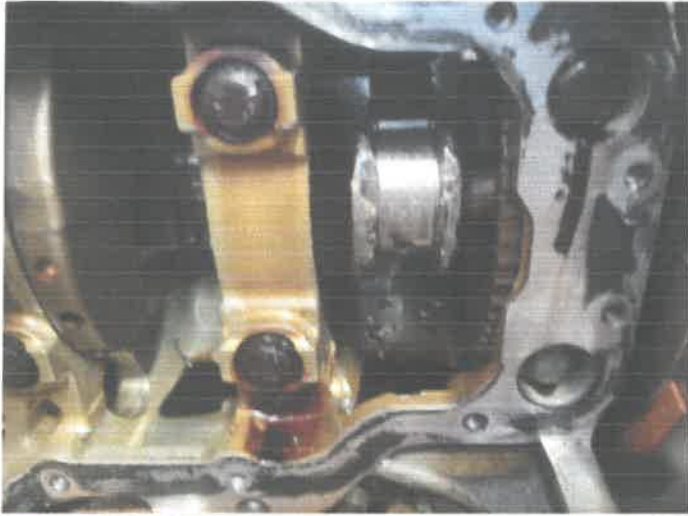

Stowarzyszenie Rzeczoznawców
Techniki Samochodowej i Ruchu Drogowego
AUTOMOBILKLUB
NIP: 525 212 51 23, Regon: 014926459
03-216 Warszawa, ul. Modlińska 6 lok. nr 111
tel: (22) 597 61 84, e-mail: info@rzeczoznawcy.auto.pl