

ZINTEGROWANY SYSTEM ROLNICZEJ INFORMACJI RYNKOWEJ

(podstawa prawna: ustawa o rolniczych badaniach rynkowych z dnia 30 marca 2001 r.)

RYNEK MIĘSA DROBIOWEGO

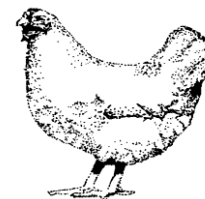

Nr 25/2021
01 Lipca 2021 r.

NOTOWANIA Z OKRESU: 21-27.06.2021r.

Badanie cen skupu i sprzedaży prowadzone jest na reprezentatywnej próbie, natomiast cen giełdowa na wybranych giełdach towarowych. Średnie ceny netto liczone są jako średnia ważona.

Średnie ceny skupu w zakładach drobiarskich

Z uwagi na zbyt małą ilość podmiotów przysyłających dane nie prezentujemy cen towarów we wszystkich regionach (nie identyfikowalność danych rynkowych).

Ceny skupu drobiu rzeźnego za okres:

21-27.06.2021

TOWAR	POLSKA			MAKROREGIONY*											
	2021-06-27	2021-06-20	Zmiana ceny [%]	PÓLNOCNY			CENTRALNY			PÓLUD-WSCHOD			ZACHODNI		
				2021-06-27	2021-06-20	Zmiana ceny [%]	2021-06-27	2021-06-20	Zmiana ceny [%]	2021-06-27	2021-06-20	Zmiana ceny [%]	2021-06-27	2021-06-20	Zmiana ceny [%]
kurczęta typu brojler	4 153	4 101	1,3	4 132	3 978	3,9	4 129	4 127	0,1	4 571	4 453	2,7	4 167	4 100	1,6
indy	6 400	6 491	-1,4	6 393	6 422	-0,5	--	6 800	--	--	--	--	6 407	6 536	-2,0
indycki	6 355	6 520	-2,5	6 399	6 597	-3,0	6 430	6 530	-1,5	6 437	6 600	-2,5	6 224	6 476	-3,9
kaczki typu brojler	4 720	4 945	-4,6	--	--	--	--	--	--	--	--	--	--	--	--
gęsi tuczone	8 867	9 021	-1,7	--	--	--	--	--	--	--	--	--	--	--	--
kury mięsne ze stad reprodukcyjnych,	2 680	2 415	11,0	--	--	--	--	--	--	--	--	--	--	--	--

cena w zł/tonę

Ceny skupu drobiu rzeźnego (netto bez VAT)

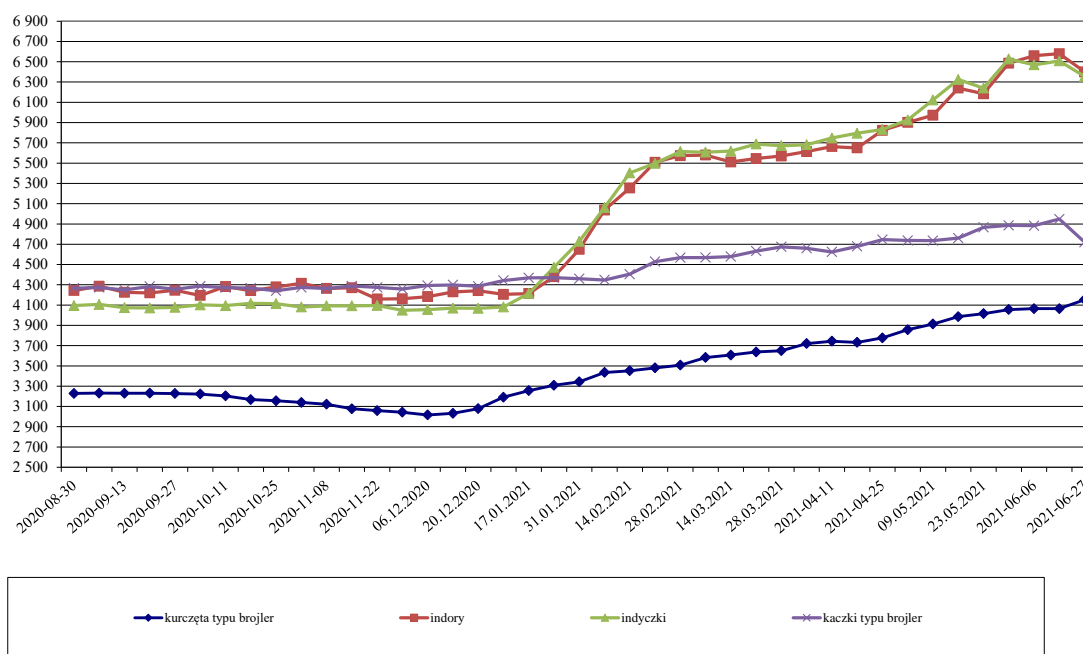

Porównanie aktualnych cen skupu i sprzedaży drobiu z zakładów drobiarskich (21-27.06.2021r) z cenami w analogicznym okresie 2020 i ubiegłym tygodniem i miesiącem

Towar	CENA [zł/kg]				OBROTY		
	27-6-2021	20-6-2021	21-6-2020	30-5-2021	Zmiana miesięczna	Zmiana tygodniowa	Zmiana roczna
skup							
Kurczęta typu brojler	4,16	4,10	3,18	4,06	2,6%	1,4%	30,8%
Indory	6,40	6,49	4,57	6,49	-1,3%	-1,4%	40,1%
Indyczki	6,36	6,52	4,32	6,53	-2,6%	-2,5%	47,2%
Kaczki typu brojler	4,72	4,95	4,30	4,89	-3,4%	-4,6%	9,9%
Tuszki kurcząt patroszonych 65% bez szyji	7,39	7,19	6,08	7,17	3,1%	2,8%	21,5%
Tuszki kurcząt patroszonych 65% z szyjami	7,67	6,91	5,62	6,82	12,5%	11,0%	36,5%
Ćwiartki z kurczaka	5,09	5,00	3,73	4,95	2,8%	1,8%	36,5%
Filety z piersi kurczaka	15,74	15,44	12,46	15,23	3,4%	1,9%	26,4%
Filety z piersi indyka	18,78	19,59	13,53	19,61	-4,2%	-4,2%	38,8%
Skrzydła z indyka	7,29	7,13	4,83	7,66	-4,8%	2,2%	50,9%
Udźce z indyka	11,97	12,21	7,38	12,22	-2,0%	-2,0%	62,2%
Podudzia z indyka	6,82	7,25	4,79	7,27	-6,2%	-5,9%	42,5%

Średnie miesięczne ceny skupu kurcząt i indyków (typ brojler, w zł/kg)

Regiony	KURCZĘTA				
	POLSKA	Północny	Centralny	Poł-wsch	Zachodni
I 2021	3,28	3,33	3,30	3,86	3,16
II 2021	3,47	3,49	3,47	3,92	3,45
III 2021	3,64	3,67	3,61	4,04	3,65
IV 2021	3,78	3,79	3,75	4,23	3,80
V 2021	3,99	4,05	3,96	4,42	4,00
Regiony	INDYKI				
	POLSKA	Północny	Centralny	Poł-wsch	Zachodni
I 2021	4,35	4,25	4,53	4,57	4,43
II 2021	5,35	5,15	5,58	5,61	5,54
III 2021	5,61	5,50	5,70	5,86	5,69
IV 2021	5,79	5,69	5,83	5,95	5,88
V 2021	6,27	6,17	6,42	6,52	6,28

TOWAR	POLSKA			MAKROREGIONY*											
	27.06.2021	2021-06-20	Zmiana ceny [%]	PÓLNOCNY			CENTRALNY			POLUD-WSCHOD			ZACHODNI		
				27.06.2021	2021-06-20	Zmiana ceny [%]	27.06.2021	2021-06-20	Zmiana ceny [%]	27.06.2021	2021-06-20	Zmiana ceny [%]	27.06.2021	2021-06-20	Zmiana ceny [%]
tuszki kurcząt patroszonych 65% bez szczy	7 389	7 188	2,8	8 540	7 426	15,0	7 460	7 365	1,3	--	--	--	7 314	7 136	2,5
tuszki kurcząt patroszonych 65% z szczy	7 671	6 909	11,0	7 198	6 308	14,1	7 819	7 019	11,4	7 642	6 925	10,4	7 369	6 901	6,8
tuszki indyków patroszonych 73%	11 545	11 533	0,1	11 190	11 600	-3,5	11 090	11 370	-2,5	--	--	--	11 702	12 300	-4,9
ćwiartki z kurczaka	5 090	5 001	1,8	5 319	5 046	5,4	5 095	5 085	0,2	6 327	5 810	8,9	4 976	4 910	1,3
skrzydła z kurczaka	6 425	6 733	-4,6	6 568	6 519	0,8	6 400	6 982	-8,3	6 458	6 946	-7,0	6 307	6 238	1,1
filety z piersi kurczaka	15 743	15 438	2,0	15 998	15 298	4,6	15 868	15 654	1,4	16 078	15 557	3,4	15 017	14 967	0,3
noży z kurczaka	8 328	7 731	7,7	6 636	6 364	4,3	9 761	8 910	9,5	7 670	7 090	8,2	7 537	6 722	12,1
podudzia z kurczaka	6 800	6 553	3,8	7 004	6 856	2,2	6 864	6 500	5,6	7 654	7 135	7,3	6 523	6 523	0,0
uda z kurczaka	7 076	6 806	4,0	6 795	6 396	6,2	7 506	7 232	3,8	8 417	7 589	10,9	6 276	6 167	1,8
filety z piersi indyka	18 777	19 593	-4,2	18 815	19 643	-4,2	19 491	19 250	1,3	18 612	18 844	-1,2	18 641	20 137	-7,4
skrzydła z indyka	7 285	7 132	2,2	7 538	7 480	0,8	7 160	6 690	7,0	7 250	7 525	-3,7	7 195	7 596	-5,3
udźce z indyka	11 966	12 212	-2,0	12 065	12 228	-1,3	11 030	12 140	-9,1	12 673	12 577	0,8	12 680	12 079	5,0
podudzia z indyka	6 823	7 251	-5,9	7 240	7 133	1,5	7 260	7 270	-0,1	5 698	6 333	-10,0	--	--	--
wątroby z kurczaka	2 998	3 192	-6,1	2 701	3 808	-29,1	2 893	2 996	-3,4	6 387	6 314	1,1	2 736	2 746	-0,3
wątroby z indyka	5 914	6 381	-7,3	6 147	6 662	-7,7	6 730	6 670	0,9	5 913	5 943	-0,5	5 330	4 873	9,4

Ceny sprzedaży mięsa drobiowego (LUZEM) za okres:

2021-06-21 - 2021-06-27

Cena [zł/tonę]

TOWAR	POLSKA			MAKROREGIONY*											
	27.06.2021	2021-06-20	Zmiana ceny [%]	PÓLNOCNY			CENTRALNY			POLUD-WSCHOD			ZACHODNI		
				27.06.2021	2021-06-20	Zmiana ceny [%]	27.06.2021	2021-06-20	Zmiana ceny [%]	27.06.2021	2021-06-20	Zmiana ceny [%]	27.06.2021	2021-06-20	Zmiana ceny [%]
tuszki kurcząt patroszonych 65% bez szczy	7 424	7 192	3,2	8 540	7 426	15,0	7 658	7 775	-1,5	--	--	--	7 314	7 136	2,5
tuszki kurcząt patroszonych 65% z szczy	7 744	6 977	11,0	7 661	6 794	12,8	7 837	7 018	11,7	7 726	6 983	10,6	7 390	6 841	8,0
tuszki indyków patroszonych 73%	11 545	11 533	0,1	11 190	11 600	-3,5	11 090	11 370	-2,5	--	--	--	11 702	12 300	-4,9
ćwiartki z kurczaka	5 060	4 891	3,5	5 316	5 033	5,6	5 048	4 819	4,7	6 348	5 843	8,6	4 935	4 866	1,4
skrzydła z kurczaka	6 228	6 604	-5,7	6 568	6 519	0,8	6 066	6 723	-9,8	6 529	7 055	-7,4	6 087	6 097	-0,2
filety z piersi kurczaka	16 112	15 503	3,9	15 999	15 147	5,6	16 362	15 860	3,2	16 088	15 565	3,4	15 562	15 130	2,9
noży z kurczaka	8 308	7 776	6,8	6 636	6 350	4,5	9 756	8 919	9,4	7 670	7 090	8,2	7 767	6 660	16,6
podudzia z kurczaka	6 634	6 355	4,4	6 915	6 857	0,9	6 743	6 264	7,6	7 625	7 049	8,2	6 085	6 146	-1,0
uda z kurczaka	6 469	6 310	2,5	6 800	6 348	7,1	6 817	6 645	2,6	7 362	6 229	18,2	6 013	5 736	4,8
filety z piersi indyka	18 730	19 602	-4,4	18 666	19 682	-5,2	19 491	19 250	1,3	18 612	18 844	-1,2	18 580	20 137	-7,7
skrzydła z indyka	7 270	7 132	1,9	7 526	7 480	0,6	7 160	6 690	7,0	7 250	7 525	-3,7	7 142	7 596	-6,0
udźce z indyka	11 838	12 075	-2,0	11 739	11 957	-1,8	11 030	12 140	-9,1	12 673	12 577	0,8	12 891	12 079	6,7
podudzia z indyka	6 823	7 251	-5,9	7 240	7 133	1,5	7 260	7 270	-0,1	5 698	6 333	-10,0	--	--	--
wątroby z kurczaka	2 943	3 143	-6,4	--	--	--	2 878	2 979	-3,4	6 778	6 706	1,1	2 530	2 570	-1,5
wątroby z indyka	6 114	6 268	-2,4	5 895	6 023	-2,1	6 730	6 670	0,9	5 913	5 943	-0,5	5 419	4 873	11,2

Średnie miesięczne ceny sprzedaży kurczaków i indyków (w zł/kg)

KURCZAKI

Miesiące/Regiony	POLSKA	Północny	Centralny	Poł-wsch	Zachodni
I 2021	5,68	4,99	5,75	5,67	5,62
II 2021	5,89	5,79	5,90	5,83	5,90
III 2021	6,10	5,46	6,16	5,96	6,20
IV 2021	6,36	5,93	6,41	6,50	6,30
V 2021	6,87	6,62	6,87	6,78	7,05

INDYKI

	POLSKA	Północny	Centralny	Poł-wsch	Zachodni
I 2021	8,87	n	n	n	n
II 2021	9,81	n	n	n	n
III 2021	10,53	n	n	n	n
IV 2021	10,54	n	n	n	n
V 2021	10,96	n	n	n	n

zł/kg

Średnie miesięczne ceny skupu kurcząt typu brojler w zł/kg

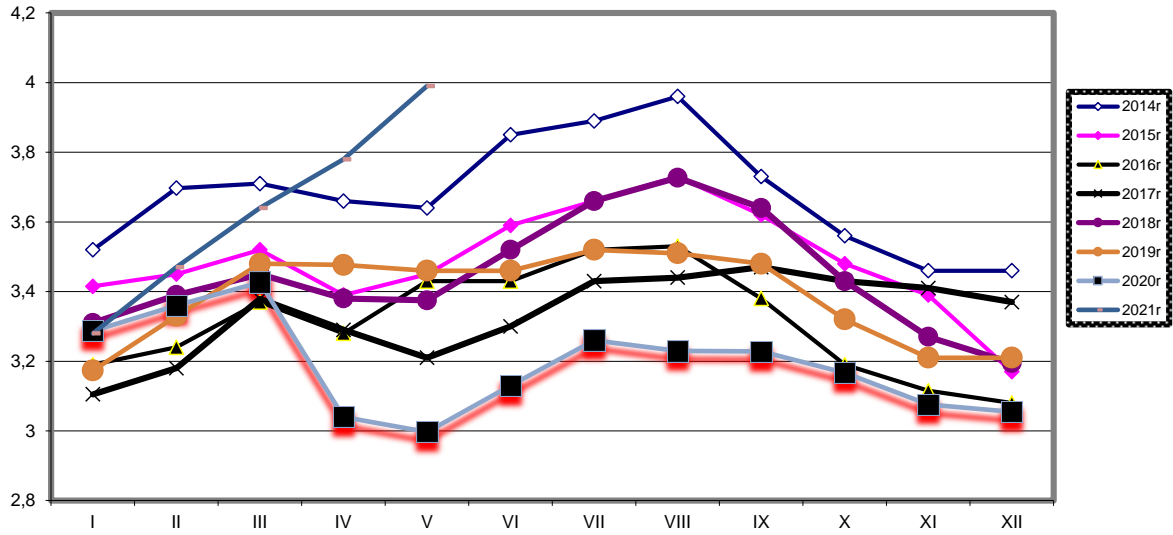

cena

Średnie miesięczne ceny skupu indyków w zł/kg

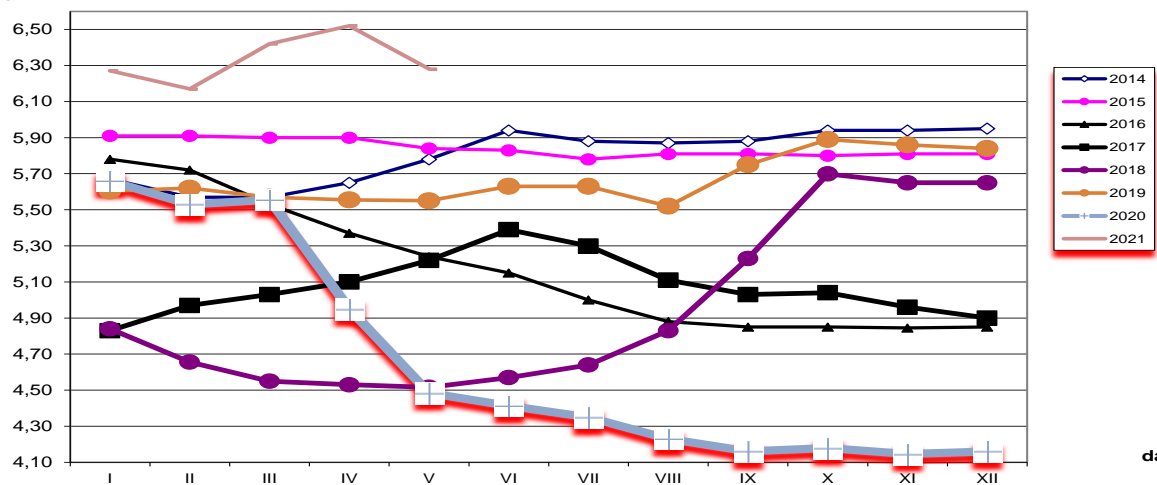

data

Średnie ceny netto (bez VAT) sprzedaży mięsa z kurczaka

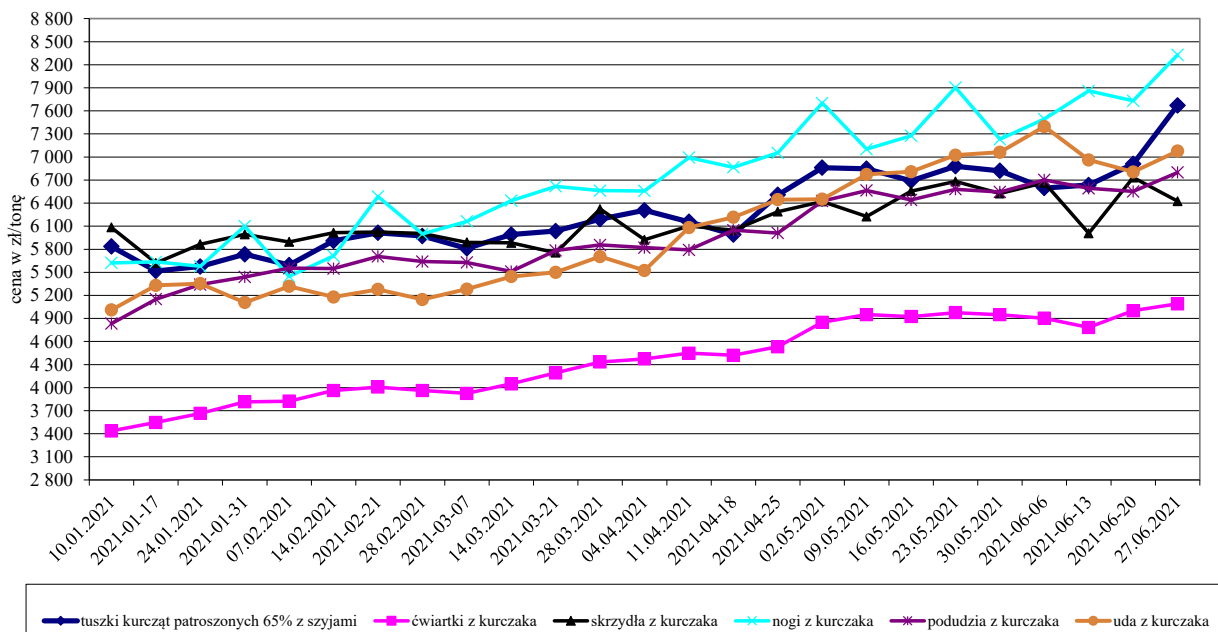

Średnie ceny netto (bez VAT) sprzedaży filetów z piersi kurczaka



Średnie ceny netto (bez VAT) sprzedaży mięsa z indyka

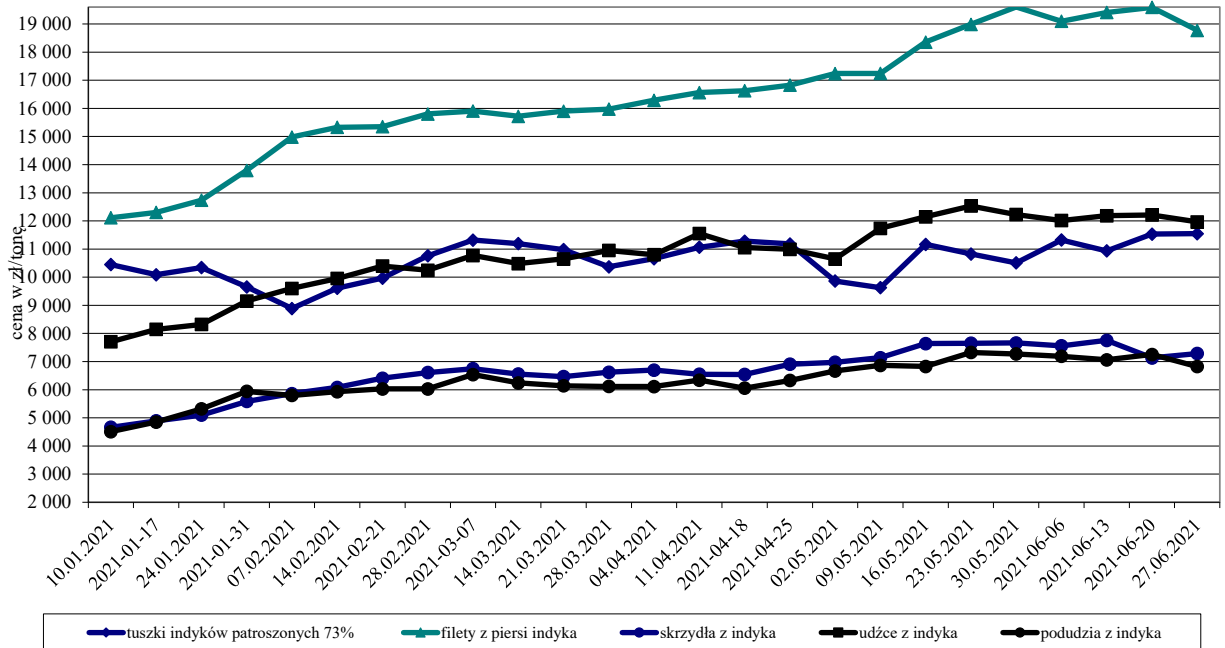

Średnie miesięczne ceny sprzedaży kurczaków i indyków (w zł/kg)

KURCZAKI

Miesiące/Regiony	POLSKA	Północny	Centralny	Poł-wsch	Zachodni
I 2021	5,68	4,99	5,75	5,67	5,62
II 2021	5,89	5,79	5,90	5,83	5,90
III 2021	6,10	5,46	6,16	5,96	6,20
IV 2021	6,36	5,93	6,41	6,50	6,30
V 2021	6,87	6,62	6,87	6,78	7,05

INDYKI

	POLSKA	Północny	Centralny	Poł-wsch	Zachodni
I 2021	8,87	n	n	n	n
II 2021	9,81	n	n	n	n
III 2021	10,53	n	n	n	n
IV 2021	10,54	n	n	n	n
V 2021	10,96	n	n	n	n

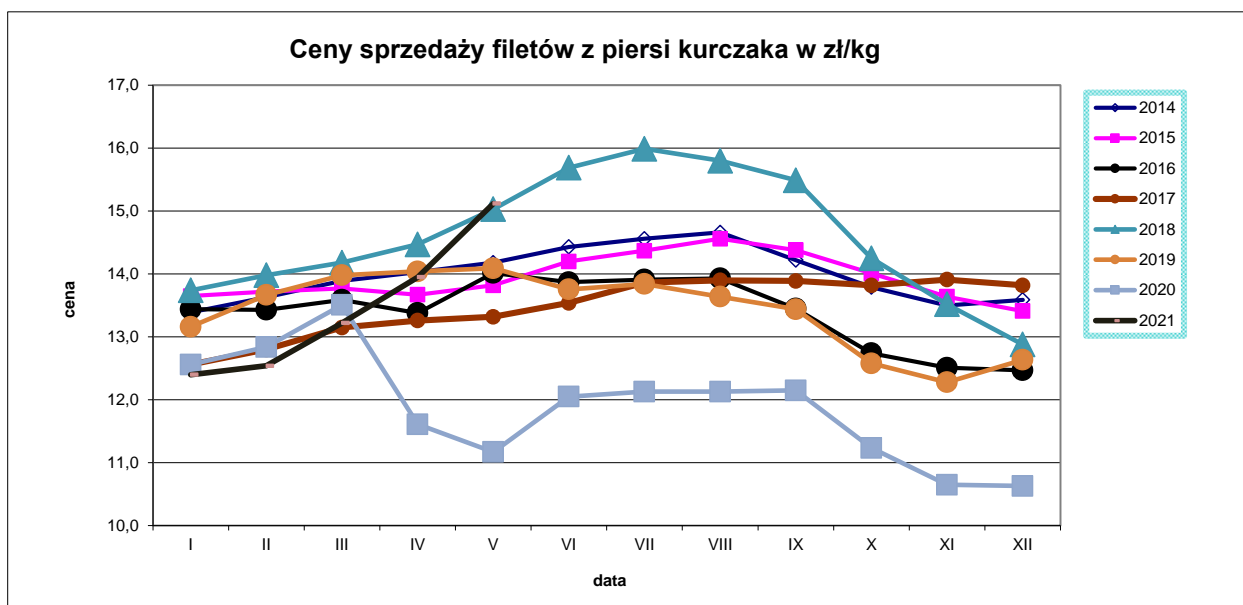
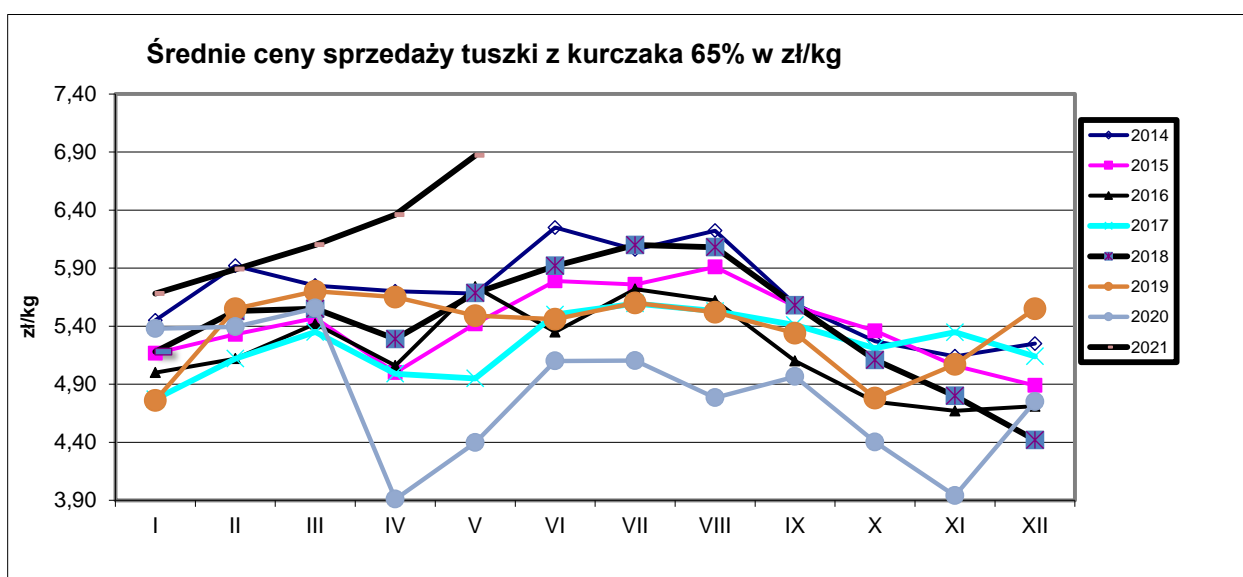

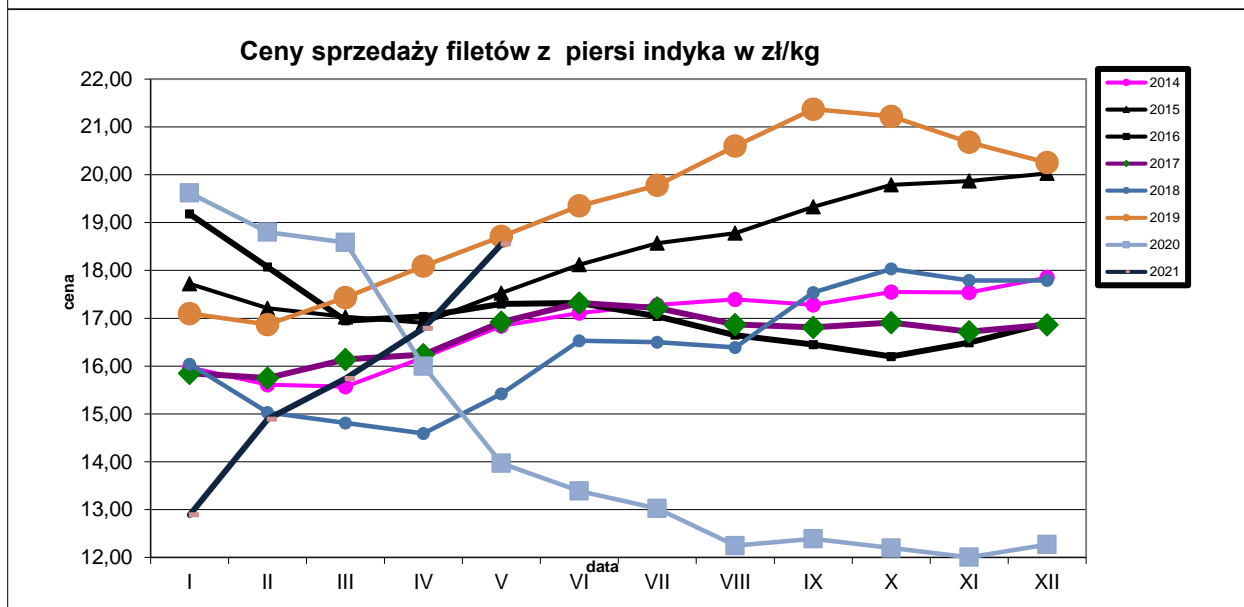
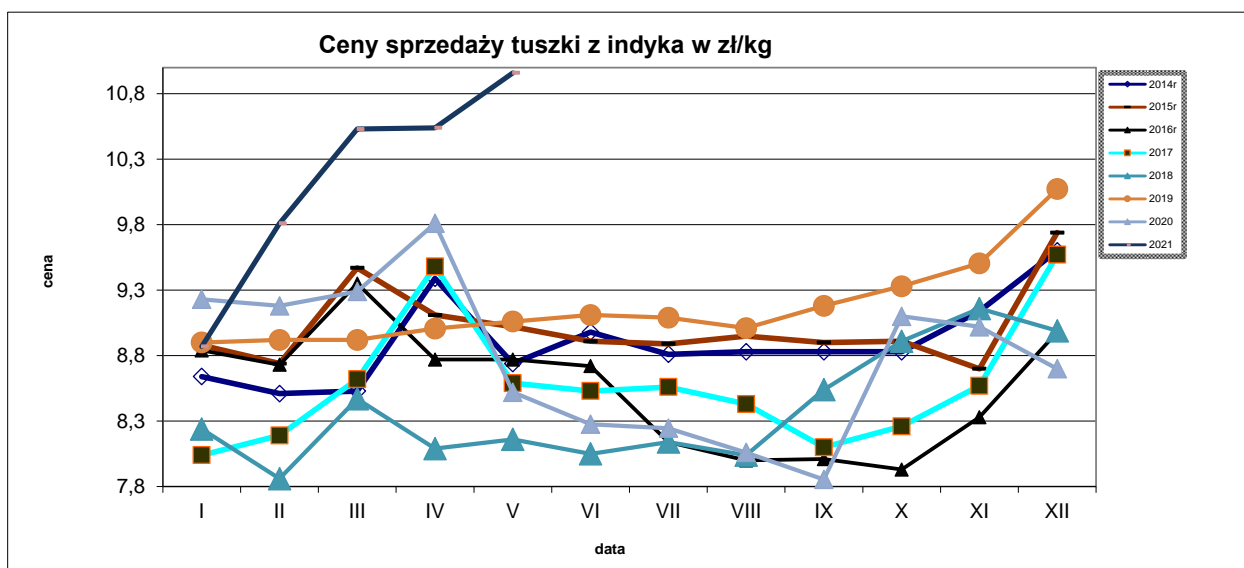

MN/100 KG	2020						2021						change - 1 year	
	kwiecień	maj	czerwiec	lipiec	sierpień	wrzesień	październik	listopad	grudzień	styczeń	luty	marzec		kwiecień
Belgium EUR	149,47	148,58	156,50	160,45	155,42	158,57	142,52	129,87	146,16	173,58	177,42	174,80	172,07	15,1%
Bulgaria EUR	153,71	147,28	140,82	144,41	137,86	139,02	145,34	143,44	142,79	134,60	148,73	151,81	142,59	-7,2%
Bulgaria BGN	300,63	288,05	275,42	282,45	269,63	271,89	284,26	280,54	279,27	263,25	290,88	296,92	278,87	-7,2%
Czechia EUR	203,97	201,57	205,32	199,62	192,47	186,99	185,27	0,00	191,83	178,19	170,30	171,34	173,91	-14,7%
Czechia CZK	5552,58	5493,66	5478,59	5301,42	5037,92	4990,36	5039,67	0,00	5046,15	4661,03	4406,64	4485,08	4513,34	-18,7%
Denmark EUR	257,28	251,49	250,27	236,32	243,40	242,83	241,05	231,97	237,24	231,17	230,75	227,22	246,00	-4,4%
Denmark DKK	1920,00	1875,58	1865,70	1759,94	1812,32	1807,07	1794,06	1727,33	1765,35	1719,65	1716,00	1689,68	1829,47	-4,7%
Germany EUR	288,80	288,68	288,47	288,00	288,00	288,00	287,13	287,00	285,39	285,00	285,00	285,00	0,00	-100,0%
Ireland EUR	215,05	214,88	214,70	214,24	212,20	210,18	209,98	211,49	213,37	211,90	213,18	214,74	214,52	-0,2%
Greece EUR	200,56	196,42	192,03	195,20	197,65	197,52	197,20	194,33	195,13	194,76	195,71	184,24	200,01	-0,3%
Spain EUR	154,98	128,46	133,74	159,24	175,70	164,12	150,14	138,43	129,66	139,90	163,36	173,96	179,61	+15,9%
France EUR	230,00	230,00	224,67	220,00	220,00	220,00	220,00	220,00	220,00	220,00	227,50	235,00	235,00	+2,2%
Croatia EUR	186,27	181,97	183,54	181,09	181,89	180,28	175,93	175,14	180,16	177,66	174,85	177,58	181,56	-2,5%
Croatia HRK	1415,07	1378,13	1389,00	1364,23	1365,42	1359,57	1332,35	1324,67	1358,77	1343,55	1324,00	1345,84	1374,20	-2,9%
Italy EUR	207,83	180,24	174,67	200,56	209,03	216,92	231,52	235,92	223,21	217,61	215,50	216,16	221,73	+6,7%
Cyprus EUR	253,97	224,06	221,50	228,99	228,99	228,99	229,62	230,03	229,35	228,77	228,82	229,01	229,03	-9,8%
Lithuania EUR	152,53	150,43	148,66	146,53	145,11	143,90	148,26	138,28	142,41	142,73	143,52	149,12	150,65	-1,2%
Hungary EUR	147,41	141,83	146,59	143,81	147,74	139,99	138,29	141,08	142,24	141,21	141,12	145,03	146,78	-0,4%
Hungary HUF	52521,41	49806,48	50906,38	50570,50	51505,04	50377,17	50119,25	50790,00	51038,96	50796,02	50551,89	53028,54	52963,65	+0,8%
Malta EUR	221,58	223,19	221,25	221,25	221,25	221,25	221,01	220,00	218,97	211,15	210,81	218,45	218,00	-1,6%
Netherlands EUR	174,00	174,00	174,00	174,00	174,00	174,00	174,00	174,00	174,00	174,00	174,00	174,00	174,00	+0,0%
Austria EUR	271,54	273,21	270,30	267,02	270,29	271,29	273,23	269,70	272,54	268,72	265,64	281,32	281,88	+3,8%
Poland EUR	85,49	96,70	116,25	115,67	109,05	111,68	98,62	88,79	107,82	124,55	130,56	132,20	139,25	+62,9%
Poland PLN	388,55	437,76	517,00	515,21	479,89	498,62	447,77	399,98	482,90	564,64	587,28	607,58	636,37	+63,8%
Portugal EUR	138,03	124,55	171,20	160,03	166,16	160,17	157,19	149,27	144,00	145,35	149,75	174,45	188,00	+36,2%
Romania EUR	138,47	131,00	131,63	131,14	128,35	125,64	124,64	124,71	122,77	128,19	142,14	145,15	144,47	+4,3%
Romania RON	669,63	633,81	637,00	634,58	620,87	610,47	607,55	607,43	597,97	624,65	692,91	709,27	710,91	+6,2%
Slovenia EUR	208,22	205,87	205,10	207,71	206,24	201,59	207,74	211,25	212,43	213,40	220,93	210,59	207,90	-0,2%
Slovakia EUR	184,22	187,84	183,79	186,70	181,80	189,67	188,76	179,95	186,74	185,51	181,58	181,17	182,76	-0,8%
Finland EUR	305,36	305,94	303,91	303,96	303,16	302,72	302,26	301,90	302,22	306,21	305,65	306,26	307,30	+0,6%
Sweden EUR	249,94	243,33	255,54	260,11	264,50	267,86	249,94	238,50	262,10	266,63	270,46	266,85	276,22	+10,5%
Sweden SEK	2725,47	2581,77	2679,97	2695,84	2726,81	2789,57	2580,87	2443,77	2667,13	2690,06	2728,75	2713,77	2810,23	+3,1%
EU EUR	181,20	175,95	180,57	184,67	186,31	185,65	181,86	178,08	180,09	184,82	190,47	193,89	197,89	+9,2%

HANDEL ZAGRANICZNY

Polski eksport, import mięsa drobiowego i podrobów (0207), drobiu żywego (0105) za I-IV 20201 (dane wstępne w trakcie weryfikacji-mogą być obarczone błędami)

Mięso drobiowe - kod CN 0207						
WAŻNIEJSZE KRAJE						
EKSPORT						
Kraj	I-IV 2020r			I-IV 2021r		
	Wartość [tys. EUR]	Wartość [tys. PLN]	Wolumen [tony]	Wartość [tys. EUR]	Wartość [tys. PLN]	Wolumen [tony]
OGÓLEM	826 568 465	3 557 009 193	469 239 000	OGÓLEM	786 744 906	3 570 640 130
Niemcy	188 735 061	811 838 069	84 238 114	Niemcy	162 276 678	736 742 246
Wielka Brytania	111 774 797	481 477 550	41 823 480	Wielka Brytania	93 757 225	426 070 139
Francja	69 797 296	300 070 732	32 032 418	Francja	89 703 523	406 999 924
Holandia	60 275 022	259 348 780	39 826 586	Holandia	86 072 931	390 753 703
Republika Czeska	52 510 666	225 767 947	27 898 795	Republika Czeska	44 468 585	201 789 661
Hiszpania	45 142 500	194 171 922	14 515 965	Hiszpania	40 905 239	185 595 920
Słowacja	33 906 868	145 977 760	19 124 711	Słowacja	27 469 883	124 607 095
Belgia	25 030 378	107 575 604	11 186 529	Ghana	27 333 081	123 957 795
Rumunia	20 777 434	89 523 866	15 256 278	Belgia	23 046 378	104 582 892
Litwa	20 092 992	86 453 686	13 186 285	Litwa	19 611 744	88 980 789
Hongkong	17 401 616	75 070 319	13 263 722	Rumunia	18 319 146	83 102 818
Węgry	16 566 429	70 927 225	10 306 517	Irlandia	14 307 669	65 036 903
Austria	12 671 089	54 295 963	4 686 232	Węgry	14 156 574	64 071 926
Irlandia	12 661 304	54 491 526	4 405 121	Kongo (d.Zair)	10 555 711	47 935 057
Bulgaria	11 153 386	48 052 587	8 413 779	Ukraina	9 965 225	45 176 133
Ghana	10 436 650	44 921 036	14 344 685	Austria	8 748 032	39 678 571

dane wstępne

Mięso drobiowe - kod CN 0207						
WAŻNIEJSZE KRAJE						
IMPORT						
Kraj	I-IV 2020r			I-IV 2021r		
	Wartość [tys. EUR]	Wartość [tys. PLN]	Wolumen [tony]	Wartość [tys. EUR]	Wartość [tys. PLN]	Wolumen [tony]
OGÓLEM	24 345 070	104 608 313	17 815 040	OGÓLEM	24 398 291	110 828 328
Wielka Brytania	3 956 416	17 054 923	2 372 858	Niemcy	11 794 704	53 413 103
Ukraina	2 100 327	9 042 749	1 248 618	Ukraina	1 653 097	7 622 608
Szwecja	1 623 613	7 057 499	1 403 225	Węgry	1 588 478	7 230 235
Włochy	1 504 678	6 475 342	1 308 910	Republika Czeska	1 496 277	6 823 416
Holandia	1 266 087	5 484 370	1 370 379	Włochy	1 312 868	5 960 544
Francja	1 136 799	4 869 163	484 804	Holandia	1 269 736	5 750 221
Węgry	995 284	4 254 701	1 111 613	Francja	996 840	4 531 165
Dania	635 073	2 745 232	337 863	Szwecja	993 738	4 535 599
Belgia	182 380	783 082	297 511	Dania	992 711	4 489 405
Republika Czeska	136 426	584 772	123 900	Brazylia	753 382	3 431 315
Tajlandia	119 768	511 790	38 693	Hiszpania	432 101	1 975 271
Litwa	100 530	430 731	55 280	Belgia	334 849	1 521 062
Irlandia	89 605	385 707	97 882	Szwecja	187 913	858 961
Słowacja	48 250	205 712	225 137	Irlandia	163 075	740 303
Finlandia	38 788	165 579	40 850	Wielka Brytania	84 041	382 011
Słowenia	28 661	122 223	21 113	Słowenia	77 497	350 574

dane wstępne

drob żywy - kod CN 0105						
WAŻNIEJSZE KRAJE						
EKSPORT						
Kraj	I-IV 2020r			I-IV 2021r		
	Wartość [tys. EUR]	Wartość [tys. PLN]	Wolumen [tony]	Wartość [tys. EUR]	Wartość [tys. PLN]	Wolumen [tony]
OGÓLEM	23 091 576	99 724 143	10 550 885	OGÓLEM	19 802 783	89 814 130
Niemcy	12 364 080	53 307 292	8 607 822	Niemcy	11 221 248	50 823 302
Ukraina	6 524 864	28 203 173	781 737	Ukraina	4 746 337	21 584 819
Białoruś	878 152	3 779 063	100 921	Holandia	1 385 011	6 279 931
Holandia	779 875	3 363 577	708 452	Słowacja	872 511	3 976 664
Słowacja	717 022	3 091 758	94 662	Litwa	547 315	2 481 426
Łotwa	512 807	2 297 682	158 375	Łotwa	456 760	2 055 329
Rosja	510 344	2 172 910	12 252	Węgry	401 828	1 832 220
Republika Czeska	238 723	1 032 420	18 648	Republika Czeska	115 693	526 415
Grecja	186 448	835 400	31 044	Francja	34 534	155 997
Litwa	179 622	769 179	13 378	Białoruś	21 466	98 267
Rumunia	174 895	766 178	22 889	Wietnam	80	360
Egipt	24 095	102 751	600			

dane wstępne

drob żywy - kod CN 0105						
WAŻNIEJSZE KRAJE						
IMPORT						
Kraj	I-IV 2020r			I-IV 2021r		
	Wartość [tys. EUR]	Wartość [tys. PLN]	Wolumen [tony]	Wartość [tys. EUR]	Wartość [tys. PLN]	Wolumen [tony]
OGÓLEM	53 995 789	232 654 315	34 337 441	OGÓLEM	46 527 213	211 061 118
Niemcy	11 734 858	50 442 823	4 456 711	Holandia	10 838 503	49 215 471

*** - Dane wstępne**

Źródło: Ministerstwo Finansów

wykonała: M. Cieczko

Biuletyn „*Rynek mięsa drobiowego*” ukazuje się w każdy czwartek o godz. 13⁰⁰.

Wydawca:

Ministerstwo Rolnictwa i Rozwoju Wsi, Departament Rynków Rolnych

ul. Wspólna 30

00-930 Warszawa

tel. (022) 623-16-06

fax (022) 623-27-06

Internet: [strona ZSRiR](#)

Autor:

Małgorzata Cieczko, tel. (022) 623-16-06; E-mail: Malgorzata.Cieczko@minrol.gov.pl

Warunki otrzymywania biuletynu:

Biuletyn udostępniany jest wszystkim zainteresowanym bezpłatnie.