

Meldunki epidemiologiczne

Zachorowania i podejrzenia zachorowań na grypę w Małopolsce

Sekcja Budżetu Zadaniowego, Planowania i Analiz – Wojewódzka Stacja Sanitarno-Epidemiologiczna w Krakowie

Rok: 2023

Miesiąc: luty

Numer: 2B (6)

Okres: 8-15 lutego

Analiza za okres od 8 do 15 lutego 2023 r.

Zachorowania i podejrzenia zachorowań na grypę w okresie od 8 do 15 lutego 2023 r. wg wieku i powiatów

| Powiat | Ogółem | | | Wiek (ukończone lata) | | | | | | | |
|-------------------------|--------|---------------------------|---|-----------------------|---------------------------|--------|---------------------------|--------|---------------------------|--------|---------------------------|
| | liczba | zapadalność ¹⁾ | wzrost /spadek zapadalności ^{2,3)} | 0-4 | | 5-14 | | 15-64 | | 65+ | |
| | | | | liczba | zapadalność ¹⁾ | liczba | zapadalność ¹⁾ | liczba | zapadalność ¹⁾ | liczba | zapadalność ¹⁾ |
| MAŁOPOLSKA | 18 800 | 68,53 | -12,84 | 3 588 | 249,32 | 3 823 | 125,41 | 9 621 | 53,14 | 1 768 | 36,55 |
| bocheński | 1 355 | 158,67 | -113,94 | 270 | 550,93 | 249 | 234,60 | 714 | 127,95 | 122 | 86,65 |
| brzeski | 712 | 96,74 | -56,37 | 90 | 233,11 | 156 | 179,67 | 385 | 78,74 | 81 | 66,61 |
| chrzanowski | 371 | 38,59 | -22,87 | 67 | 170,99 | 110 | 114,70 | 176 | 28,27 | 18 | 8,83 |
| dąbrowski | 355 | 76,75 | -56,92 | 87 | 383,33 | 92 | 186,23 | 135 | 43,24 | 41 | 52,42 |
| gorlicki | 857 | 101,08 | -50,97 | 176 | 416,90 | 182 | 182,55 | 440 | 79,34 | 59 | 38,97 |
| m. Kraków | 4 262 | 66,36 | -24,34 | 919 | 277,89 | 549 | 96,51 | 2 544 | 59,42 | 250 | 20,14 |
| krakowski | 1 165 | 48,62 | 30,73 | 237 | 183,18 | 215 | 71,16 | 556 | 35,27 | 157 | 40,45 |
| limanowski | 138 | 13,13 | -10,03 | 30 | 43,13 | 45 | 31,70 | 59 | 8,52 | 4 | 2,73 |
| miechowski | 609 | 161,36 | 1,48 | 74 | 440,69 | 93 | 241,38 | 347 | 145,31 | 95 | 114,05 |
| myślenicki | 877 | 84,69 | -21,59 | 198 | 322,90 | 245 | 184,65 | 395 | 57,51 | 39 | 25,22 |
| Nowy Sącz i nowosądecki | 1 171 | 49,55 | -2,00 | 273 | 194,34 | 334 | 111,03 | 505 | 32,41 | 59 | 16,20 |
| nowotarski | 313 | 20,58 | 4,50 | 71 | 87,41 | 70 | 38,59 | 142 | 13,97 | 30 | 12,41 |
| olkuski | 821 | 95,65 | -93,28 | 116 | 316,73 | 157 | 181,90 | 457 | 83,17 | 91 | 48,93 |
| oświęcimski | 650 | 54,30 | 16,68 | 134 | 241,91 | 198 | 154,74 | 271 | 34,91 | 47 | 19,79 |
| proszowicki | 562 | 165,75 | -25,03 | 90 | 555,01 | 119 | 333,74 | 275 | 124,08 | 78 | 118,97 |
| suski | 695 | 104,55 | -12,01 | 127 | 370,05 | 159 | 203,14 | 330 | 74,96 | 79 | 70,56 |
| Tarnów i tarnowski | 1 871 | 77,39 | 22,51 | 265 | 234,12 | 374 | 144,53 | 984 | 61,50 | 248 | 55,64 |
| wadowicki | 793 | 62,75 | 0,44 | 146 | 219,99 | 168 | 112,74 | 389 | 46,59 | 90 | 42,15 |
| wielicki | 901 | 79,76 | -10,79 | 151 | 220,35 | 214 | 144,24 | 376 | 50,38 | 160 | 96,15 |
| tatrzański | 322 | 60,42 | 46,27 | 67 | 245,31 | 94 | 157,61 | 141 | 40,20 | 20 | 20,99 |

ZAPADALNOŚĆ¹⁾
W OKRESIE OD 8 DO 15
LUTEGO 2023 R. ORAZ
W POPRZEDNIM OKRESIE
SPRAWOZDAWCZYM³⁾
WG WIEKU

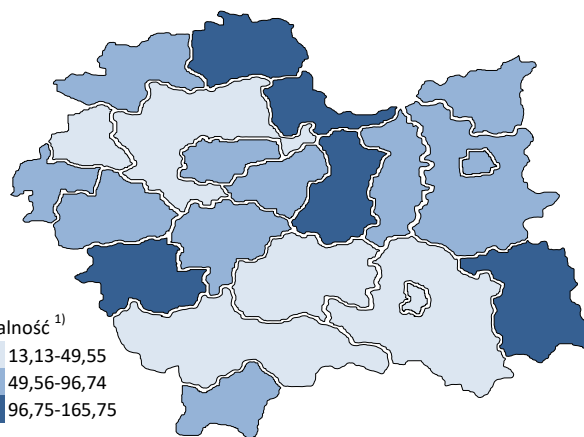
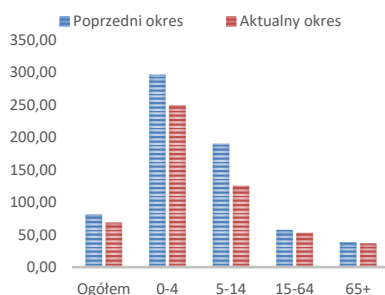

Objaśnienia:

- 1) Przeciętna dzienna zapadalność na 100 tys. ludności wg stanu w dniu 31 grudnia 2021 r.
- 2) Różnica w stosunku do poprzedniego okresu sprawozdawczego.
- 3) Okres od 1 do 7 lutego 2023 r.

Zapadalność ¹⁾ na grypę i podejrzenia grypy w sezonie epidemicznym 2022/2023 w porównaniu z poprzednimi sezonami wg okresowych meldunków

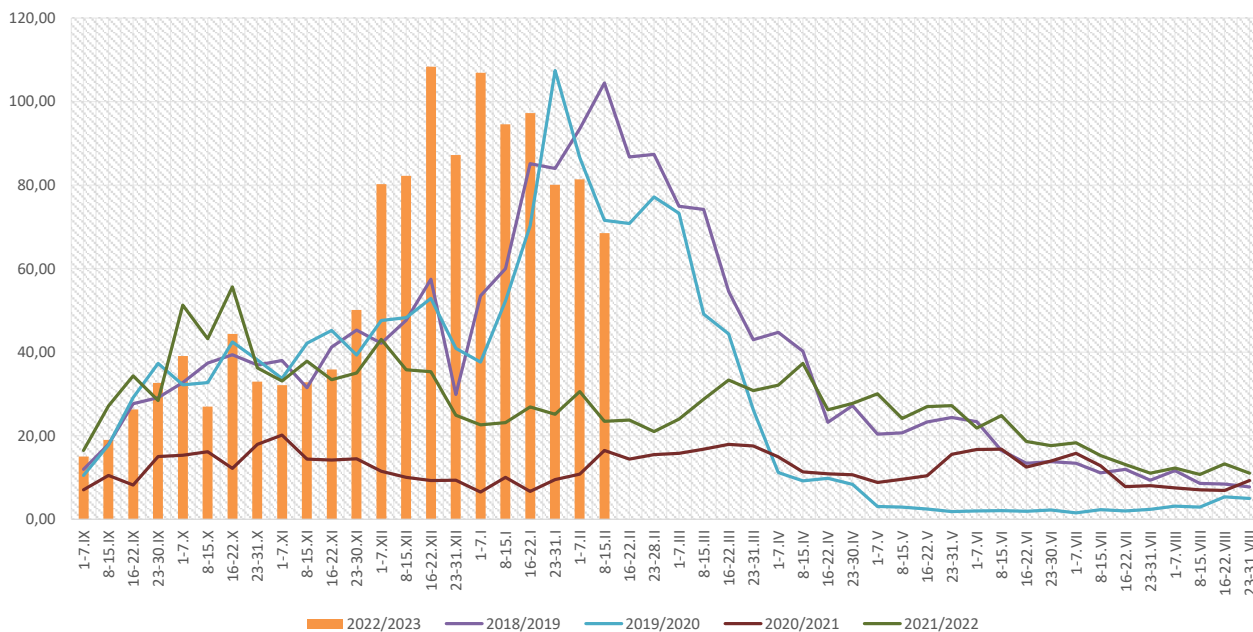

Zapadalność ¹⁾ na grypę i podejrzenia grypy w okresie od 16 lutego 2022 r. do 15 lutego 2023 r. wg wieku i okresowych meldunków

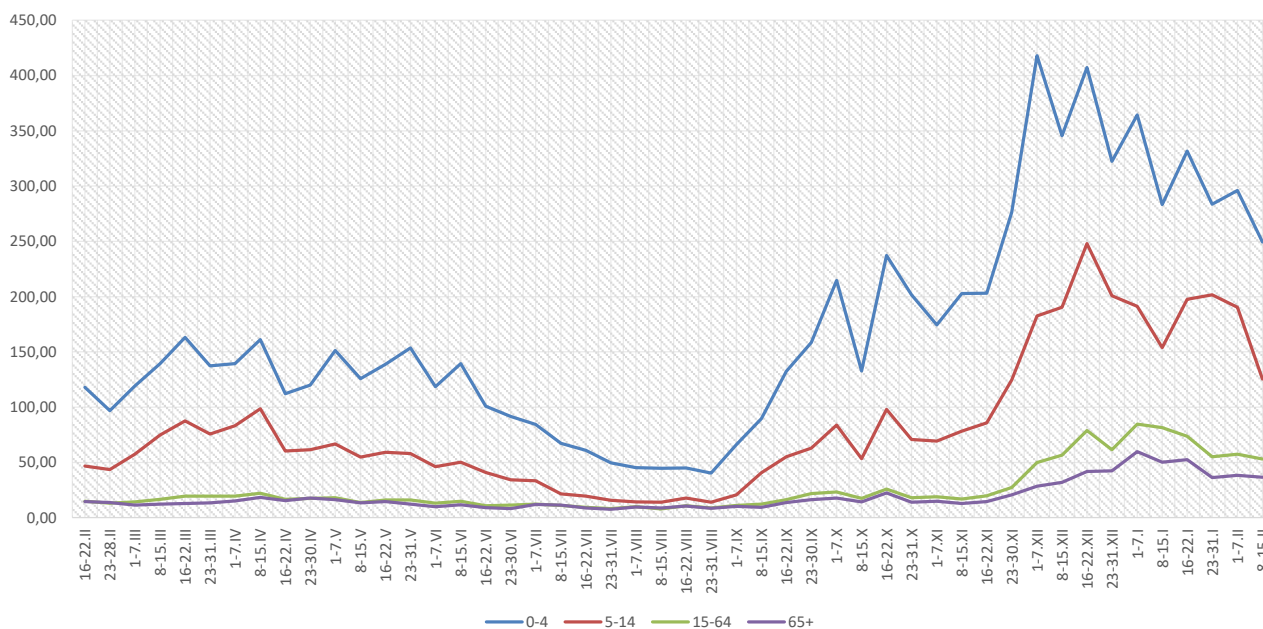

Objaśnienia:

1) Przeciętna dzienna zapadalność na 100 tys. ludności, przy czym ludność wg stanu w dniu:

- 30 czerwca 2021 r. dla meldunków z okresu do 30 kwietnia 2022 r.,
- 31 grudnia 2021 r. dla meldunków z okresu od 1 maja 2022 r. do 31 grudnia 2022 r.,
- 30 czerwca 2022 r. dla meldunków z okresu od 1 stycznia 2023 r.

Zachorowania i podejrzenia zachorowań na grypę w sezonie epidemicznym 2022/2023 w porównaniu z poprzednimi sezonami wg okresowych meldunków

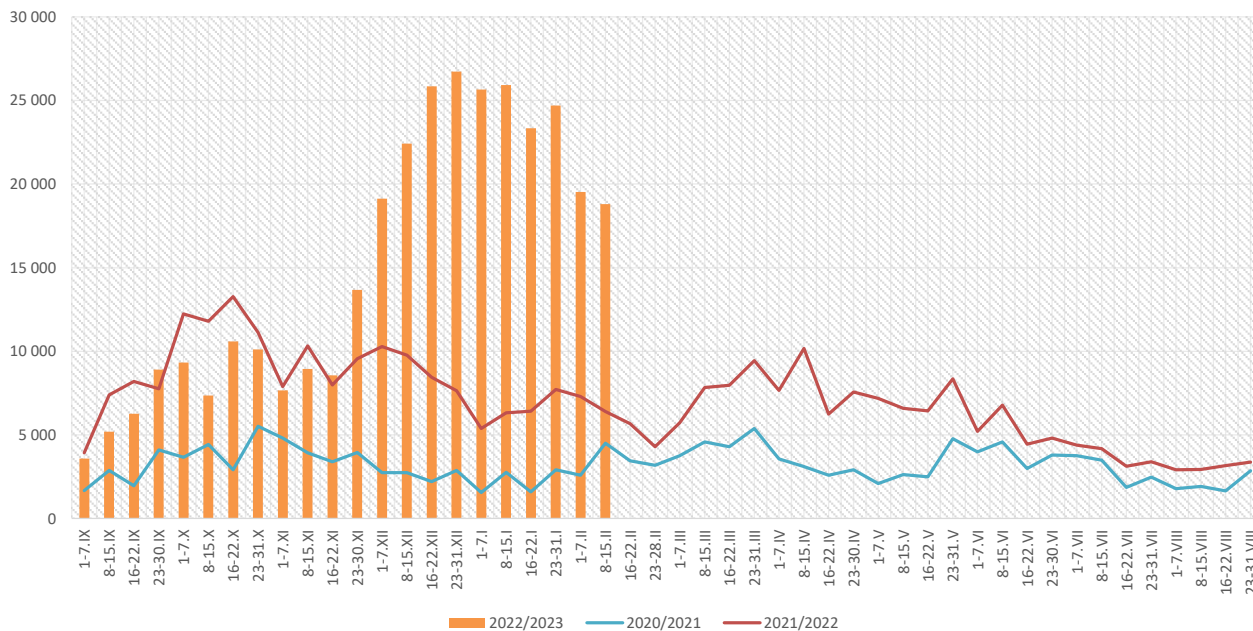

| Skierowani do szpitala z powodu grypy lub podejrzenia grypy w okresie od 8 do 15 lutego 2023 r. wg przyczyn i powiatów | | | | | | | | |
|--|------------|-----------------|---|-----------------|-------------------------------------|-----------------|----------------|-----------------|
| Powiat | Ogółem | | Przyczyny skierowania do szpitala ¹⁾ | | | | | |
| | | | objawy ze strony układu krążenia | | objawy ze strony układu oddechowego | | inne przyczyny | |
| | liczba | % ²⁾ | liczba | % ³⁾ | liczba | % ³⁾ | liczba | % ³⁾ |
| MAŁOPOLSKA | 134 | 0,71% | 0 | 0,0% | 120 | 89,6% | 14 | 10,4% |
| bocheński | 1 | 0,07% | | | 1 | 100,0% | | |
| brzeski | 9 | 1,26% | | | 9 | 100,0% | | |
| chrzanowski | | | | | | | | |
| dąbrowski | 16 | 4,51% | | | 6 | 37,5% | 10 | 62,5% |
| gorlicki | 3 | 0,35% | | | 3 | 100,0% | | |
| m. Kraków | 8 | 0,19% | | | 7 | 87,5% | 1 | 12,5% |
| krakowski | 1 | 0,09% | | | 1 | 100,0% | | |
| limanowski | | | | | | | | |
| miechowski | 3 | 0,49% | | | 3 | 100,0% | | |
| myślenicki | | | | | | | | |
| Nowy Sącz i nowosądecki | 12 | 1,02% | | | 12 | 100,0% | | |
| nowotarski | | | | | | | | |
| olkuski | 3 | 0,37% | | | 3 | 100,0% | | |
| oświęcimski | 4 | 0,62% | | | 1 | 25,0% | 3 | 75,0% |
| proszowicki | 1 | 0,18% | | | 1 | 100,0% | | |
| suski | 2 | 0,29% | | | 2 | 100,0% | | |
| Tarnów i tarnowski | | | | | | | | |
| wadowicki | 41 | 5,17% | | | 41 | 100,0% | | |
| wielicki | 30 | 3,33% | | | 30 | 100,0% | | |
| tatrzański | | | | | | | | |

Objaśnienia:

- 1) Jedna osoba może być wykazana w kilku rubrykach.
- 2) W stosunku do ogółu zgłoszonych zachorowań i podejrzeń zachorowań na grypę.
- 3) W stosunku do ogółu osób skierowanych do szpitala z powodu grypy lub podejrzenia grypy.

**Zgony z powodu grypy i podejrzeń grypy w okresie
od 8 do 15 lutego 2023 r. wg wieku i powiatów**

| Powiat | Ogółem | Wiek (ukończone lata) | | | |
|-------------------------|--------|-----------------------|------|-------|-----|
| | | 0-4 | 5-14 | 15-64 | 65+ |
| MAŁOPOLSKA | - | - | - | - | - |
| bocheński | - | - | - | - | - |
| brzeski | - | - | - | - | - |
| chrzanowski | - | - | - | - | - |
| dąbrowski | - | - | - | - | - |
| gorlicki | - | - | - | - | - |
| m. Kraków | - | - | - | - | - |
| krakowski | - | - | - | - | - |
| limanowski | - | - | - | - | - |
| miechowski | - | - | - | - | - |
| myślenicki | - | - | - | - | - |
| Nowy Sącz i nowosądecki | - | - | - | - | - |
| nowotarski | - | - | - | - | - |
| olkuski | - | - | - | - | - |
| oświęcimski | - | - | - | - | - |
| proszowicki | - | - | - | - | - |
| suski | - | - | - | - | - |
| Tarnów i tarnowski | - | - | - | - | - |
| wadowicki | - | - | - | - | - |
| wielicki | - | - | - | - | - |
| tatrzański | - | - | - | - | - |

Źródła danych:

Liczby zachorowań, podejrzeń zachorowań oraz zgonów: Dane z okresowych, zbiorczych „Meldunków o zachorowaniach i podejrzaniach zachorowań na grypę”, nadsyłanych do powiatowych stacji sanitarno-epidemiologicznych przez wszystkie jednostki ochrony zdrowia, do których zgłosili się chorzy, oraz dane ze zgłoszeń zgonów nadsyłanych do powiatowych i/lub wojewódzkich stacji sanitarno-epidemiologicznych przez lekarzy, przesyłane przez wojewódzkie stacje sanitarno-epidemiologiczne w formie zagregowanej do Zakładu Epidemiologii NIZP-PZH.

W "Meldunkach" - zgodnie z definicją grypy przyjętą na potrzeby nadzoru nad chorobami zakaźnymi w krajach Unii Europejskiej (Dz.U. L 262 z 27.9.2012) - wykazuje się grypę (rozpoznaną klinicznie i/lub laboratoryjnie)

oraz wszystkie rozpoznane klinicznie zachorowania grypopodobne i ostre zakażenia dróg oddechowych spełniające kryteria definicji.

Analiza za okres od 1 stycznia do 15 lutego 2023 r.

Zachorowania i podejrzenia zachorowań na gripę w okresie od 1 stycznia do 15 lutego 2023 r. wg wieku i powiatów

| Powiat | Ogółem | | Wiek (ukończone lata) | | | | | | | |
|-------------------------|---------|---------------------------|-----------------------|---------------------------|--------|---------------------------|--------|---------------------------|--------|---------------------------|
| | | | 0-4 | | 5-14 | | 15-64 | | 65+ | |
| | liczba | zapadalność ¹⁾ | liczba | zapadalność ¹⁾ | liczba | zapadalność ¹⁾ | liczba | zapadalność ¹⁾ | liczba | zapadalność ¹⁾ |
| MAŁOPOLSKA | 137 948 | 87,46 | 24 752 | 299,12 | 30 874 | 176,14 | 69 770 | 67,01 | 12 552 | 45,12 |
| bocheński | 9 557 | 194,63 | 1 623 | 575,95 | 2 375 | 389,16 | 4 704 | 146,60 | 855 | 105,61 |
| brzeski | 6 776 | 160,12 | 1 205 | 542,80 | 1 444 | 289,24 | 3 308 | 117,66 | 819 | 117,13 |
| chrzanowski | 2 723 | 49,26 | 397 | 176,20 | 701 | 127,12 | 1 412 | 39,44 | 213 | 18,18 |
| dąbrowski | 3 552 | 133,55 | 813 | 622,98 | 989 | 348,18 | 1 432 | 79,76 | 318 | 70,71 |
| gorlicki | 5 788 | 118,72 | 1 057 | 435,44 | 1 332 | 232,36 | 2 952 | 92,58 | 447 | 51,34 |
| m. Kraków | 37 899 | 102,63 | 7 188 | 378,00 | 5 901 | 180,41 | 22 552 | 91,61 | 2 258 | 31,63 |
| krakowski | 5 552 | 40,30 | 930 | 125,01 | 1 243 | 71,55 | 2 569 | 28,34 | 810 | 36,29 |
| limanowski | 1 345 | 22,26 | 285 | 71,26 | 417 | 51,08 | 581 | 14,59 | 62 | 7,36 |
| miechowski | 4 241 | 195,42 | 632 | 654,56 | 860 | 388,20 | 2 135 | 155,49 | 614 | 128,20 |
| myślenicki | 9 314 | 156,42 | 2 052 | 581,98 | 2 604 | 341,32 | 4 076 | 103,20 | 582 | 65,45 |
| Nowy Sącz i nowosądecki | 8 135 | 59,86 | 1 728 | 213,94 | 2 163 | 125,05 | 3 561 | 39,75 | 683 | 32,62 |
| nowotarski | 2 025 | 23,16 | 365 | 78,15 | 467 | 44,77 | 942 | 16,12 | 251 | 18,06 |
| olkuski | 8 896 | 180,24 | 1 206 | 572,68 | 1 931 | 389,08 | 4 606 | 145,79 | 1 153 | 107,82 |
| oświęcimski | 2 712 | 39,40 | 497 | 156,04 | 983 | 133,60 | 1 014 | 22,72 | 218 | 15,96 |
| proszowicki | 4 101 | 210,35 | 610 | 654,21 | 1 002 | 488,73 | 1 993 | 156,39 | 496 | 131,58 |
| suski | 5 067 | 132,56 | 805 | 407,93 | 1 240 | 275,52 | 2 355 | 93,04 | 667 | 103,61 |
| Tarnów i tarnowski | 9 430 | 67,83 | 1 552 | 238,46 | 2 382 | 160,09 | 4 541 | 49,36 | 955 | 37,26 |
| wadowicki | 5 872 | 80,80 | 974 | 255,23 | 1 765 | 205,99 | 2 572 | 53,57 | 561 | 45,70 |
| wielicki | 3 436 | 52,90 | 534 | 135,52 | 685 | 80,29 | 1 778 | 41,43 | 439 | 45,88 |
| tatrzański | 1 527 | 49,83 | 299 | 190,39 | 390 | 113,73 | 687 | 34,07 | 151 | 27,56 |

ZAPADALNOŚĆ¹⁾
W OKRESIE OD 1 STYCZNIA
DO 15 LUTEGO 2023 R.
ORAZ W ANALOGICZNYM
OKRESIE ROKU
POPRIEDZIEGO WG WIEKU

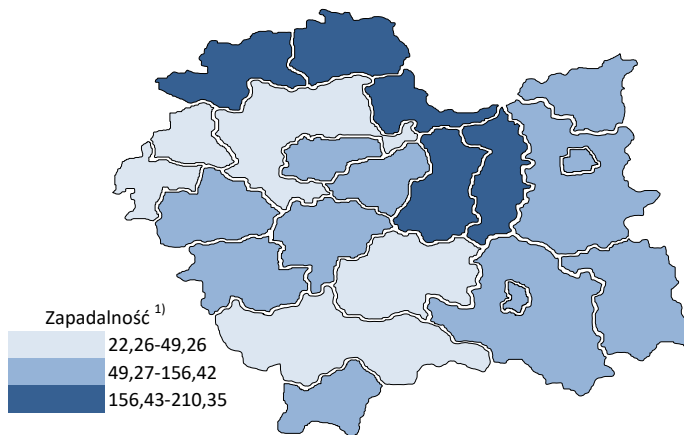
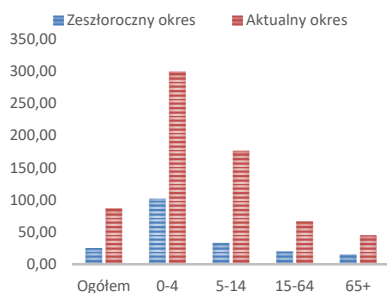

Objaśnienia:

1) Przeciętna dzienna zapadalność na 100 tys. ludności wg stanu w dniu 31 grudnia 2021 r.

Zapadalność ¹⁾ na grypę i podejrzenia grypy w roku 2023 narastająco w porównaniu z poprzednimi latami

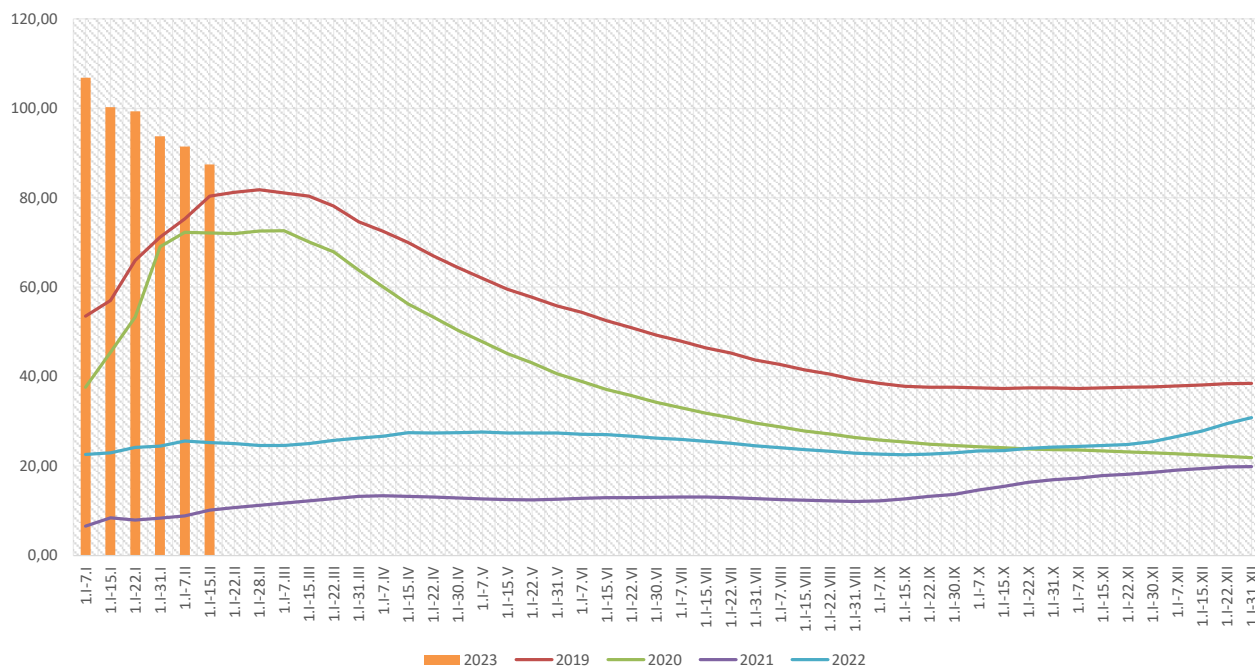

Zapadalność ¹⁾ na grypę i podejrzenia grypy w roku 2023 narastająco wg wieku

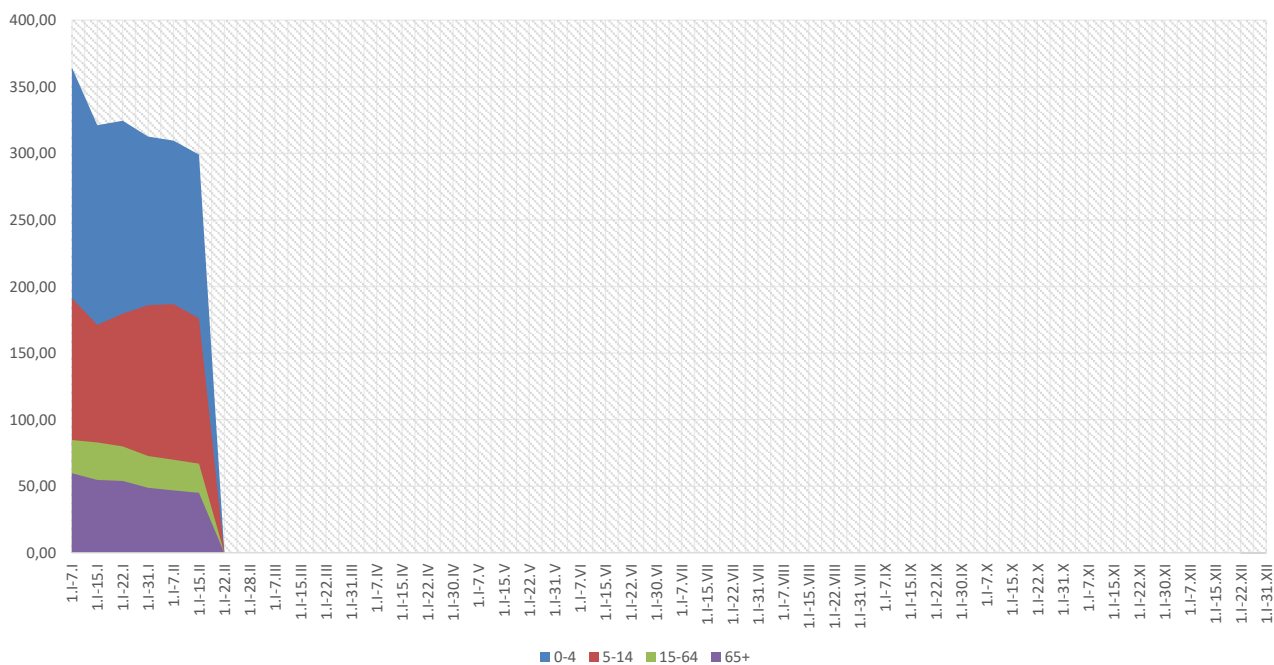

Objaśnienia:

1) Przeciętna dzienna zapadalność na 100 tys. ludności wg stanu w dniu 31 grudnia 2021 r.

Zachorowania i podejrzenia zachorowań na gripę w roku 2023 narastająco w porównaniu z poprzednimi latami

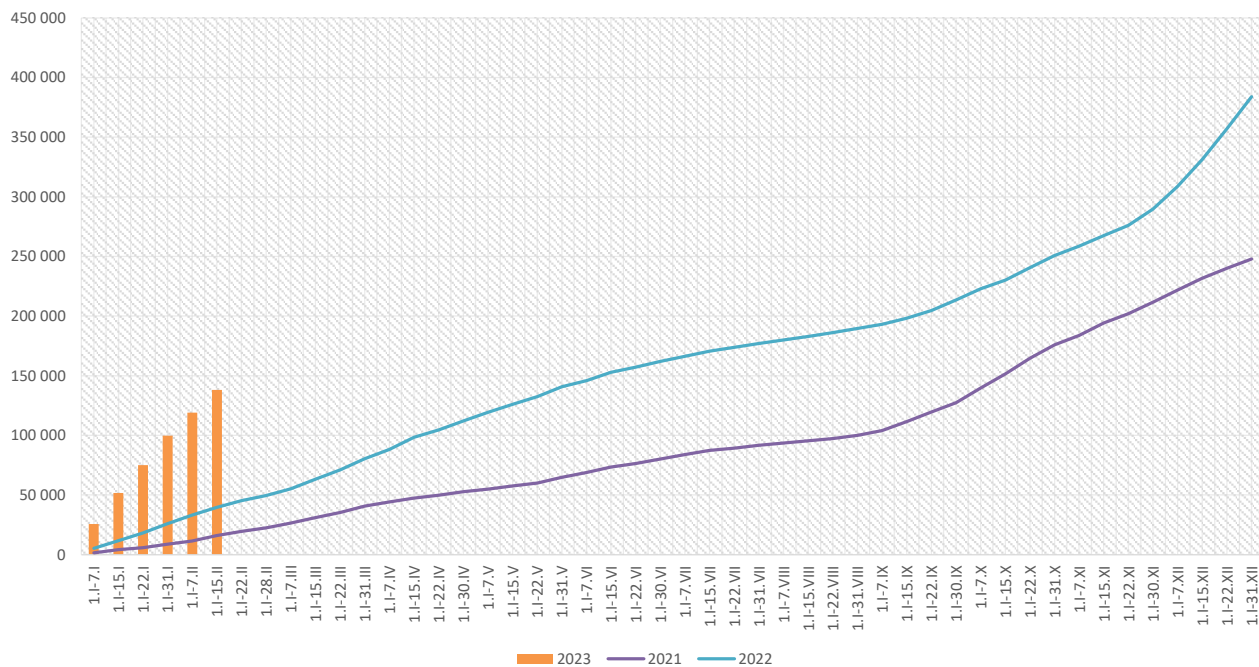

| Skierowani do szpitala z powodu grypy lub podejrzenia grypy w okresie od 1 stycznia do 15 lutego 2023 r. wg przyczyn i powiatów | | | | | | | | |
|---|------------|-----------------|---|-----------------|-------------------------------------|-----------------|----------------|-----------------|
| Powiat | Ogółem | | Przyczyny skierowania do szpitala ¹⁾ | | | | | |
| | | | objawy ze strony układu krążenia | | objawy ze strony układu oddechowego | | inne przyczyny | |
| | liczba | % ²⁾ | liczba | % ³⁾ | liczba | % ³⁾ | liczba | % ³⁾ |
| MAŁOPOLSKA | 971 | 0,70% | 13 | 1,3% | 873 | 89,9% | 155 | 16,0% |
| bocheński | 18 | 0,19% | | | 18 | 100,0% | | |
| brzeski | 68 | 1,00% | | | 68 | 100,0% | | |
| chrzanowski | | | | | | | | |
| dąbrowski | 43 | 1,21% | | | 21 | 48,8% | 22 | 51,2% |
| gorlicki | 8 | 0,14% | 1 | 12,5% | 6 | 75,0% | 1 | 12,5% |
| m. Kraków | 195 | 0,51% | 8 | 4,1% | 182 | 93,3% | 56 | 28,7% |
| krakowski | 13 | 0,23% | | | 13 | 100,0% | 4 | 30,8% |
| limanowski | 3 | 0,22% | | | 3 | 100,0% | | |
| miechowski | 6 | 0,14% | | | 6 | 100,0% | | |
| myślenicki | 9 | 0,10% | | | 9 | 100,0% | | |
| Nowy Sącz i nowosądecki | 176 | 2,16% | | | 176 | 100,0% | | |
| nowotarski | 19 | 0,94% | | | 18 | 94,7% | 16 | 84,2% |
| olkuski | 31 | 0,35% | | | 31 | 100,0% | | |
| oświęcimski | 34 | 1,25% | | | 2 | 5,9% | 32 | 94,1% |
| proszowicki | 3 | 0,07% | 1 | 33,3% | 2 | 66,7% | | |
| suski | 42 | 0,83% | 3 | 7,1% | 39 | 92,9% | | |
| Tarnów i tarnowski | 24 | 0,25% | | | | | 24 | 100,0% |
| wadowicki | 201 | 3,42% | | | 201 | 100,0% | | |
| wielicki | 61 | 1,78% | | | 61 | 100,0% | | |
| tatrzański | 17 | 1,11% | | | 17 | 100,0% | | |

Objaśnienia:

- 1) Jedna osoba może być wykazana w kilku rubrykach.
- 2) W stosunku do ogółu zgłoszonych zachorowań i podejrzeń zachorowań na gripę.
- 3) W stosunku do ogółu osób skierowanych do szpitala z powodu grypy lub podejrzenia grypy.

**Zgony z powodu grypy i podejrzeń grypy w okresie
od 1 stycznia do 15 lutego 2023 r. wg wieku i powiatów**

| Powiat | Ogółem | Wiek (ukończone lata) | | | |
|-------------------------|-----------|-----------------------|------|-------|-----|
| | | 0-4 | 5-14 | 15-64 | 65+ |
| MAŁOPOLSKA | 10 | - | - | 2 | 8 |
| bocheński | - | - | - | - | - |
| brzeski | - | - | - | - | - |
| chrzanowski | 3 | - | - | - | 3 |
| dąbrowski | - | - | - | - | - |
| gorlicki | - | - | - | - | - |
| m. Kraków | 3 | - | - | 1 | 2 |
| krakowski | 2 | - | - | - | 2 |
| limanowski | 1 | - | - | - | 1 |
| miechowski | - | - | - | - | - |
| myślenicki | - | - | - | - | - |
| Nowy Sącz i nowosądecki | - | - | - | - | - |
| nowotarski | - | - | - | - | - |
| olkuski | - | - | - | - | - |
| oświęcimski | - | - | - | - | - |
| proszowicki | - | - | - | - | - |
| suski | - | - | - | - | - |
| Tarnów i tarnowski | - | - | - | - | - |
| wadowicki | - | - | - | - | - |
| wielicki | 1 | - | - | 1 | - |
| tatrzański | - | - | - | - | - |

wykonał: Adrian Papis

Źródła danych:

Liczby zachorowań, podejrzeń zachorowań oraz zgonów: Dane z okresowych, zbiorczych „Meldunków o zachorowaniach i podejrzaniach zachorowań na grypę”, nadsyłanych do powiatowych stacji sanitarno-epidemiologicznych przez wszystkie jednostki ochrony zdrowia, do których zgłosili się chorzy, oraz dane ze zgłoszeń zgonów nadsyłanych do powiatowych i/lub wojewódzkich stacji sanitarno-epidemiologicznych przez lekarzy, przesyłane przez wojewódzkie stacje sanitarno-epidemiologiczne w formie zagregowanej do Zakładu Epidemiologii NIZP-PZH.

W "Meldunkach" - zgodnie z definicją grypy przyjętą na potrzeby nadzoru nad chorobami zakaźnymi w krajach Unii Europejskiej (Dz.U. L 262 z 27.9.2012) - wykazuje się grypę (rozpoznaną klinicznie i/lub laboratoryjnie)

oraz wszystkie rozpoznane klinicznie zachorowania grypopodobne i ostre zakażenia dróg oddechowych spełniające kryteria definicji.