

ZINTEGROWANY SYSTEM ROLNICZEJ INFORMACJI RYNKOWEJ

(podstawa prawna: ustawa o rolniczych badaniach rynkowych z dnia 30 marca 2001 r.)

**RYNEK MIĘSA DROBIOWEGO**

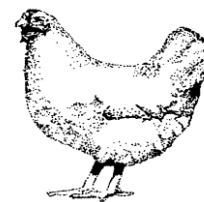

Nr 6/2021  
19 lutego 2021 r.

**NOTOWANIA Z OKRESU: 8-14.02.2021r.**

Badanie cen skupu i sprzedaży prowadzone jest na reprezentatywnej próbie, natomiast cen giełdowa na wybranych giełdach towarowych. Średnie ceny netto liczone są jako średnia ważona.

**Średnie ceny skupu w zakładach drobiarskich**

Z uwagi na zbyt małą ilość podmiotów przysyłających dane nie prezentujemy cen towarów we wszystkich regionach (nie identyfikowalność danych rynkowych).

Ceny skupu drobiu rzeźnego za okres: 2021-02-08 - 2021-02-14

TOWAR	POLSKA			MAKROREGIONY*											
				PÓLNOCNY			CENTRALNY			POLUD-WSCHOD			ZACHODNI		
	14.02.2021	07.02.2021	Zmiana ceny [%]	14.02.2021	07.02.2021	Zmiana ceny [%]	14.02.2021	07.02.2021	Zmiana ceny [%]	14.02.2021	07.02.2021	Zmiana ceny [%]	14.02.2021	07.02.2021	Zmiana ceny [%]
kurczęta typu brojler	3 452	3 435	0,5	3 501	3 489	0,3	3 455	3 437	0,5	3 906	3 754	4,0	3 384	3 376	0,2
indyory	5 255	5 037	4,3	5 148	4 852	6,1	--	--	--	5 750	5 500	4,5	5 600	5 440	2,9
indyckzi	5 403	5 062	6,7	5 088	4 824	5,5	5 580	5 340	4,5	5 600	5 200	7,7	5 459	5 203	4,9
kaczki typu brojler	4 405	4 347	1,3	--	--	--	--	--	--	--	--	--	--	--	--
gęsi tuczone	--	--	--	--	--	--	--	--	--	--	--	--	--	--	--
kury mięsne ze stad reprodukcyjnych,	2 126	2 103	1,1	--	--	--	--	--	--	--	--	--	--	--	--

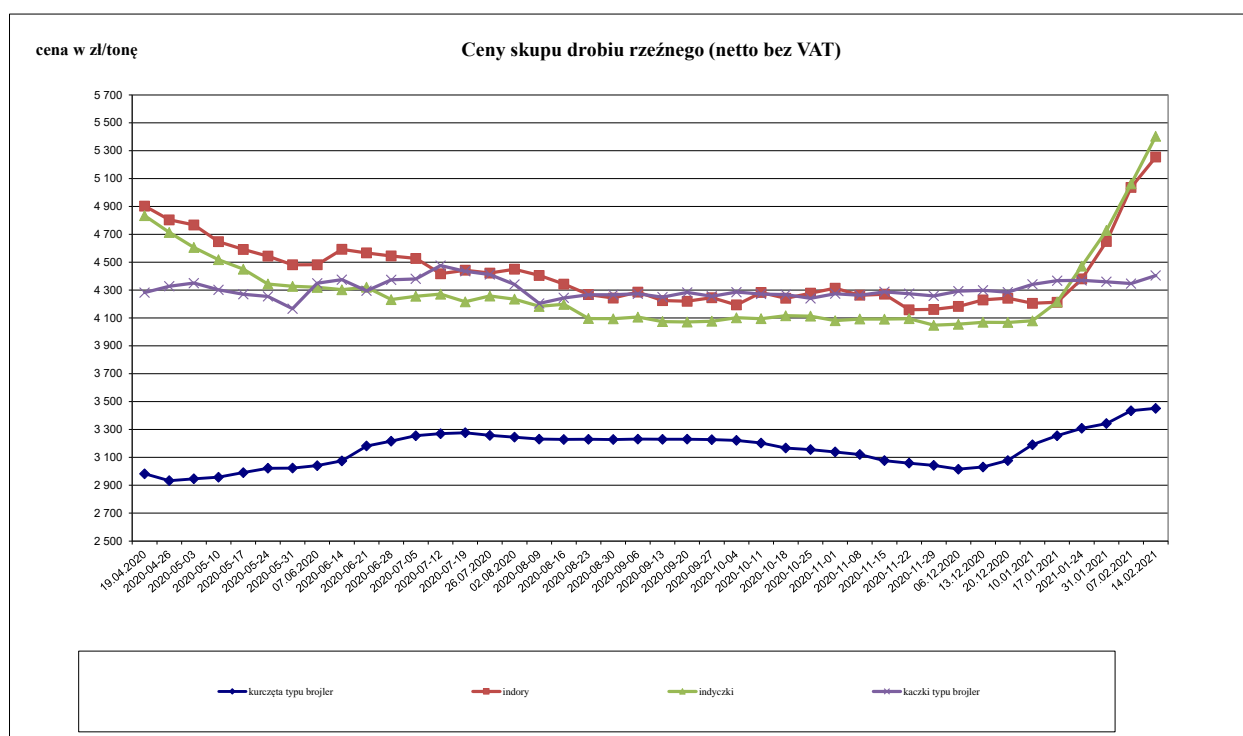

Porównanie aktualnych cen skupu i sprzedaży drobiu z zakładów drobiarskich (8-14.02.2021r) z cenami w analogicznym okresie 2020 i ubiegłym tygodniem

Towar	CENA [zł/kg]					OBROTY	
	14-2-2021	7-2-2021	9-2-2020	Zmiana tygodniowa	Zmiana roczna	Zmiana tygodniowa	Zmiana roczna
<b>skup</b>							
Kurczęta typu brojler	3,45	3,44	3,32	0,4%	3,9%	↑	↓
Indory	5,26	5,04	5,65	4,3%	-7,0%	↓	↑
Indyczki	5,40	5,06	5,45	6,7%	-0,9%	↓	↓
Kaczki typu brojler	4,41	4,35	4,38	1,4%	0,7%	↑	↑
<b>sprzedaż</b>							
Tuszki kurcząt patroszonych 65% bez szyji	6,50	6,52	5,98	-0,4%	8,7%	↑	↓
Tuszki kurcząt patroszonych 65% z szyjami	5,91	5,60	5,23	5,5%	13,0%	↑	↓
Ćwiartki z kurczaka	3,96	3,82	3,80	3,7%	4,2%	↑	↓
Filety z piersi kurczaka	12,27	12,30	12,75	-0,2%	-3,8%	↓	↓
Filety z piersi indyka	15,33	14,98	18,96	2,3%	-19,2%	↑	↑
Skrzydła z indyka	6,08	5,86	5,48	3,8%	10,9%	↓	↓
Udźce z indyka	9,95	9,60	9,93	3,6%	0,2%	↓	↑
Podudzia z indyka	5,93	5,80	5,46	2,3%	8,6%	↓	↑

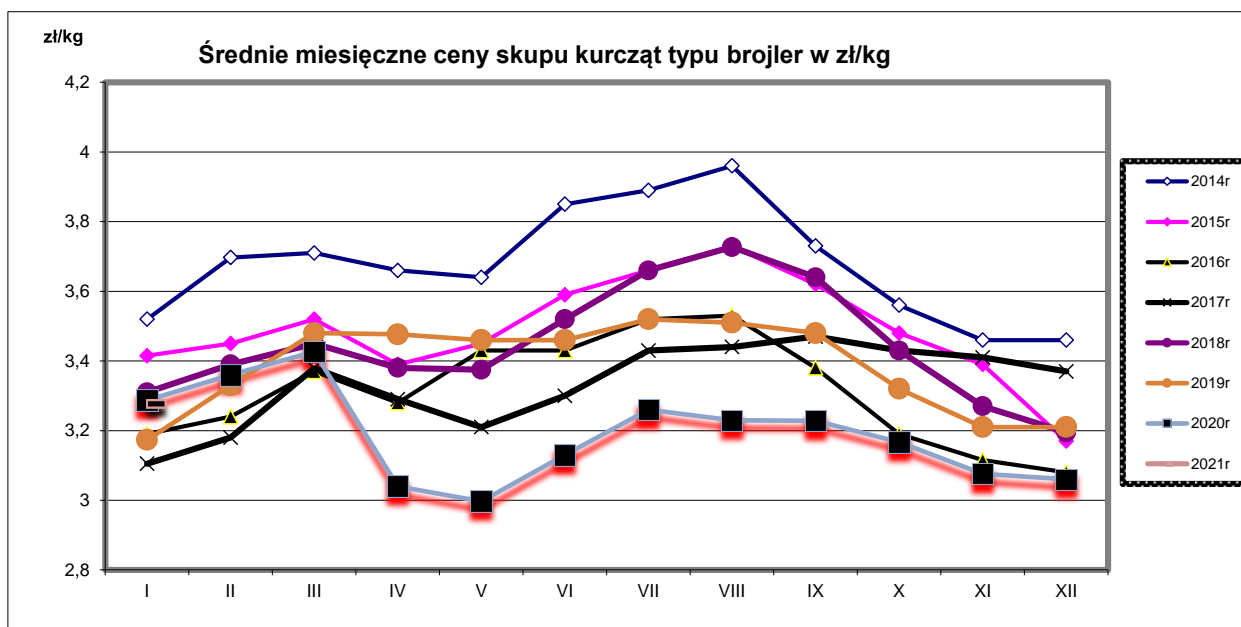

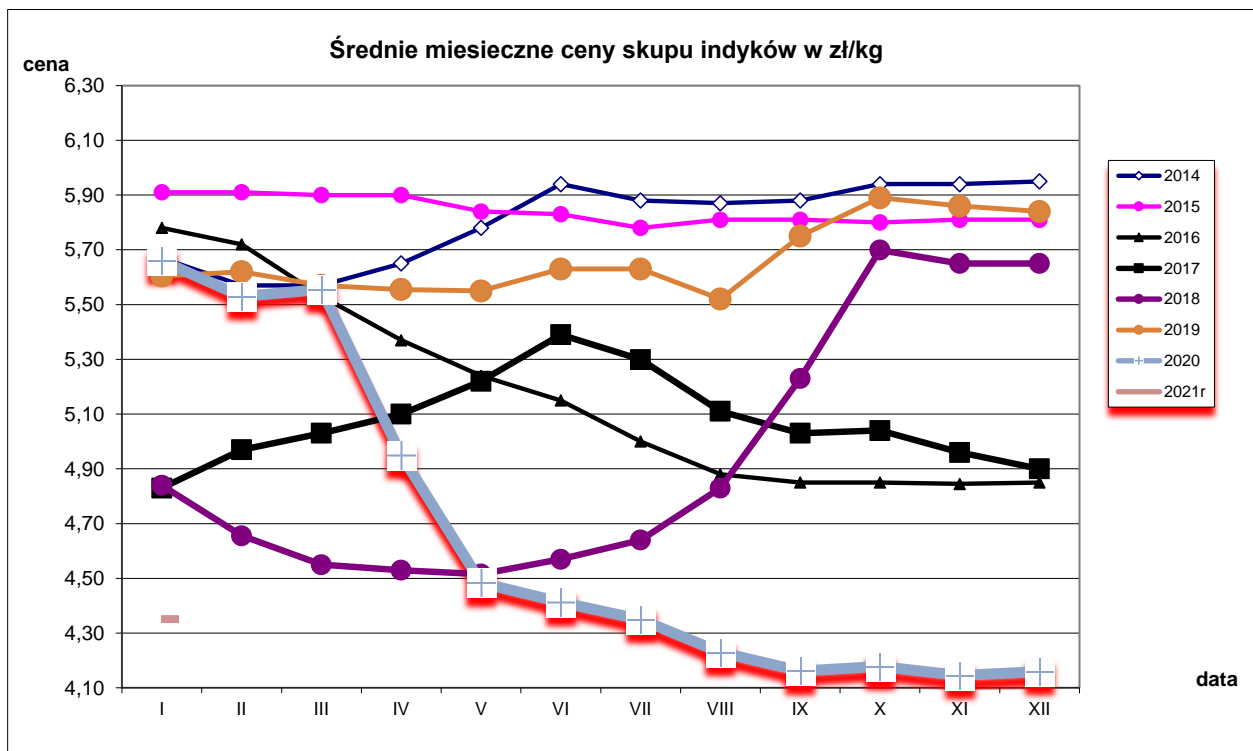

**Średnie miesięczne ceny skupu kurcząt i indyków ( typ brojler, w zł/kg)**

Miesiące/ Regiony	KURCZĘTA				
	POLSKA	Północny	Centralny	Poł-wsch	Zachodni
I 2021	3,28	3,33	3,30	3,86	3,16
Miesiące/ Regiony	INDYKI				
	POLSKA	Północny	Centralny	Poł-wsch	Zachodni
I 2021	4,35	4,25	4,53	4,57	4,43

Ceny sprzedaży mięsa drobiowego na rynku KRAJOWYM za okres: **8-14.02.2021**

**Cena [zł/tonę]**

TOWAR	POLSKA			MAKROREGIONY*											
	14.02.2021	07.02.2021	Zmiana ceny [%]	PÓLNOCNY		CENTRALNY			POLUD-WSCHOD			ZACHODNI			
				14.02.2021	07.02.2021	Zmiana ceny [%]	14.02.2021	07.02.2021	Zmiana ceny [%]	14.02.2021	07.02.2021	Zmiana ceny [%]	14.02.2021	07.02.2021	Zmiana ceny [%]
tuszkę kurcząt patroszonych 65% bez szczy	6 495	6 517	-0,3	6 723	6 493	3,5	6 107	6 127	-0,3	--	--	--	6 668	6 773	-1,5
tuszkę kurcząt patroszonych 65% z szyjami	5 910	5 595	5,6	5 679	5 961	-4,7	5 935	5 602	5,9	5 818	5 618	3,6	5 818	5 445	6,9
tuszkę indyków patroszonych 73%	9 608	8 886	8,1	8 900	8 970	-0,8	8 740	8 200	6,6	--	--	--	9 886	8 900	11,1
ćwiartki z kureczaka	3 962	3 823	3,6	3 827	3 833	-0,2	4 070	3 897	4,4	4 741	4 486	5,7	3 821	3 710	3,0
skrzydła z kureczaka	6 015	5 896	2,0	7 182	7 081	1,4	5 325	5 297	0,5	5 814	5 788	0,5	6 416	6 342	1,2
filety z piersi kureczaka	12 274	12 303	-0,2	12 080	12 831	-5,9	12 177	12 089	0,7	11 925	11 883	0,4	12 711	12 558	1,2
nogi z kureczaka	5 713	5 445	4,9	5 206	5 089	2,3	5 884	6 240	-5,7	5 820	6 300	-7,6	--	--	--
podudzia z kureczaka	5 549	5 555	-0,1	5 733	5 575	2,8	5 495	5 577	-1,5	6 611	6 072	8,9	5 573	5 442	2,4
uda z kureczaka	5 179	5 318	-2,6	5 350	4 816	11,1	5 026	5 297	-5,1	6 841	6 303	8,5	5 421	5 365	1,1
filety z piersi indyka	15 326	14 981	2,3	15 275	15 062	1,4	16 430	15 510	5,9	15 017	15 229	-1,4	15 231	14 651	4,0
skrzydła z indyka	6 081	5 861	3,8	5 845	5 869	-0,4	6 370	5 640	12,9	6 493	6 354	2,2	5 923	5 857	1,1
udźce z indyka	9 953	9 602	3,7	9 826	9 466	3,8	9 770	9 310	4,9	9 883	9 771	1,1	10 581	10 289	2,8
podudzia z indyka	5 929	5 796	2,3	5 997	6 021	-0,4	5 890	5 380	9,5	5 684	5 709	-0,4	5 990	5 514	8,6
wątroby z kureczaka	2 565	2 498	2,7	--	--	--	2 417	2 430	-0,5	6 099	6 186	-1,4	2 445	2 265	8,0
wątroby z indyka	5 446	5 585	-2,5	5 881	5 954	-1,2	5 220	5 150	1,4	4 951	5 002	-1,0	4 618	4 554	1,4

Cena [zł/tonę]

TOWAR	POLSKA			MAKROREGIONY*											
	2021-02-14	07.02.2021	Zmiana ceny [%]	PÓLNOCNY			CENTRALNY			POLUD-WSCHOD			ZACHODNI		
				2021-02-14	07.02.2021	Zmiana ceny [%]	2021-02-14	07.02.2021	Zmiana ceny [%]	2021-02-14	07.02.2021	Zmiana ceny [%]	2021-02-14	07.02.2021	Zmiana ceny [%]
tuszki kurcząt patroszonych 65% bez szjy	6 584	6 637	-0,8	6 723	6 417	4,8	6 310	6 288	0,4	--	--	--	6 668	6 773	-1,5
tuszki kurcząt patroszonych 65% z szyjami	5 818	5 478	6,2	6 286	5 961	5,5	5 813	5 469	6,3	5 837	5 631	3,7	5 684	5 349	6,3
tuszki indyków patroszonych 73%	9 608	8 886	8,1	8 900	8 970	-0,8	8 740	8 200	6,6	--	--	--	9 886	8 900	11,1
ćwiartki z kurczaka	3 892	3 733	4,2	4 007	3 791	5,7	3 947	3 769	4,7	4 740	4 479	5,8	3 782	3 662	3,3
skrzydła z kurczaka	6 060	5 935	2,1	7 184	7 081	1,5	5 248	5 220	0,5	5 888	5 861	0,4	6 489	6 467	0,3
filety z piersi kurczaka	12 155	12 189	-0,3	11 981	12 879	-7,0	11 884	11 725	1,4	11 895	11 851	0,4	13 288	12 712	4,5
nogi z kurczaka	5 748	5 466	5,1	5 266	5 141	2,4	5 859	6 218	-5,8	5 820	6 300	-7,6	--	--	--
podudzia z kurczaka	5 450	5 319	2,5	5 734	5 624	2,0	5 409	5 293	2,2	6 700	6 032	11,1	5 024	4 948	1,5
uda z kurczaka	4 680	4 654	0,6	5 395	4 707	14,0	4 500	4 628	-2,8	5 882	5 150	14,2	4 995	4 751	5,1
filety z piersi indyka	15 316	14 899	2,8	15 225	14 915	2,1	16 430	15 510	5,9	15 017	15 229	-1,4	15 231	14 651	4,0
skrzydła z indyka	6 071	5 850	3,8	5 821	5 850	-0,5	6 370	5 640	12,9	6 493	6 354	2,2	5 923	5 857	1,1
udźce z indyka	9 845	9 543	3,2	9 641	9 368	2,9	9 770	9 310	4,9	9 883	9 771	1,1	10 581	10 289	2,8
podudzia z indyka	5 924	5 791	2,3	5 987	6 013	-0,4	5 890	5 380	9,5	5 684	5 709	-0,4	5 990	5 514	8,6
wątroby z kurczaka	2 467	2 427	1,7	2 828	2 280	24,1	2 354	2 362	-0,3	6 545	6 696	-2,2	2 212	2 169	2,0
wątroby z indyka	5 325	5 400	-1,4	5 679	5 722	-0,8	5 220	5 150	1,4	4 951	5 002	-1,0	4 618	4 554	1,4

Ceny sprzedaży mięsa drobiowego KONFEKCJA na rynku KRAJOWYM za okres: 8-14.02.2021

Cena [zł/tonę]

TOWAR	POLSKA			MAKROREGIONY*											
	14.02.2021	07.02.2021	Zmiana ceny [%]	PÓLNOCNY			CENTRALNY			POLUD-WSCHOD			ZACHODNI		
				14.02.2021	07.02.2021	Zmiana ceny [%]	14.02.2021	07.02.2021	Zmiana ceny [%]	14.02.2021	07.02.2021	Zmiana ceny [%]	14.02.2021	07.02.2021	Zmiana ceny [%]
tuszki kurcząt patroszonych 65% bez szjy	--	--	--	--	--	--	--	--	--	--	--	--	--	--	--
tuszki kurcząt patroszonych 65% z szyjami	6 622	6 900	-4,0	5 110	--	--	7 427	7 558	-1,7	5 738	5 575	2,9	6 130	6 023	1,8
tuszki indyków patroszonych 73%	--	--	--	--	--	--	--	--	--	--	--	--	--	--	--
ćwiartki z kurczaka	4 593	4 401	4,4	2 686	4 175	-35,7	--	--	--	4 748	4 573	3,8	4 219	4 171	1,2
skrzydła z kurczaka	5 643	5 616	0,5	5 600	--	--	5 708	5 710	0,0	4 756	4 794	-0,8	5 557	5 486	1,3
filety z piersi kurczaka	12 495	12 567	-0,6	12 281	12 587	-2,4	12 753	12 727	0,2	12 683	12 773	-0,7	12 005	12 192	-1,5
nogi z kurczaka	5 312	5 230	1,6	4 800	4 490	6,9	7 476	7 028	6,4	--	--	--	5 313	5 348	-0,6
podudzia z kurczaka	5 708	5 875	-2,9	5 421	5 339	1,5	5 697	6 047	-5,8	6 306	6 187	1,9	5 715	5 608	1,9
uda z kurczaka	5 631	5 882	-4,3	5 244	4 900	7,0	5 629	5 915	-4,8	8 375	8 017	4,5	5 615	5 717	-1,8
filety z piersi indyka	15 360	15 300	0,4	15 360	15 300	0,4	--	--	--	--	--	--	--	--	--
skrzydła z indyka	7 650	7 350	4,1	7 650	7 350	4,1	--	--	--	--	--	--	--	--	--
udźce z indyka	11 570	10 580	9,4	11 570	10 580	9,4	--	--	--	--	--	--	--	--	--
podudzia z indyka	7 160	6 920	3,5	7 160	6 920	3,5	--	--	--	--	--	--	--	--	--
wątroby z kurczaka	4 052	3 958	2,4	--	--	--	4 250	4 342	-2,1	3 833	3 833	0,0	3 963	3 535	12,1
wątroby z indyka	6 860	6 810	0,7	6 860	6 810	0,7	--	--	--	--	--	--	--	--	--

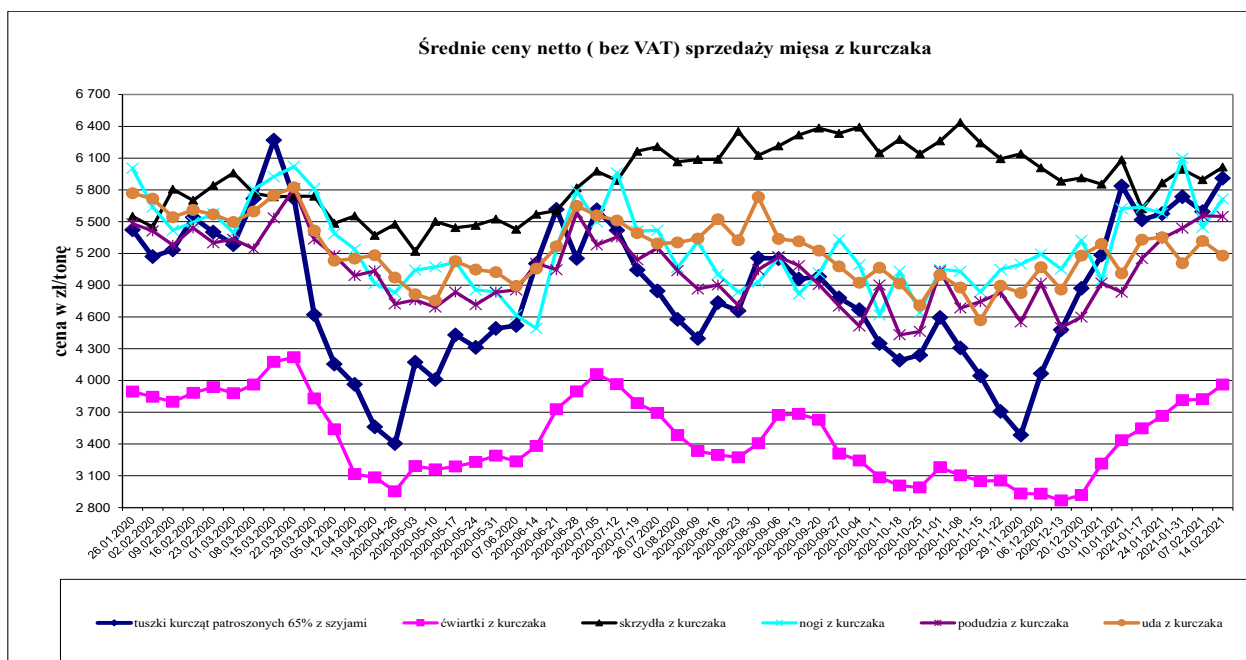

### Średnie ceny netto ( bez VAT) sprzedaży mięsa z indyka

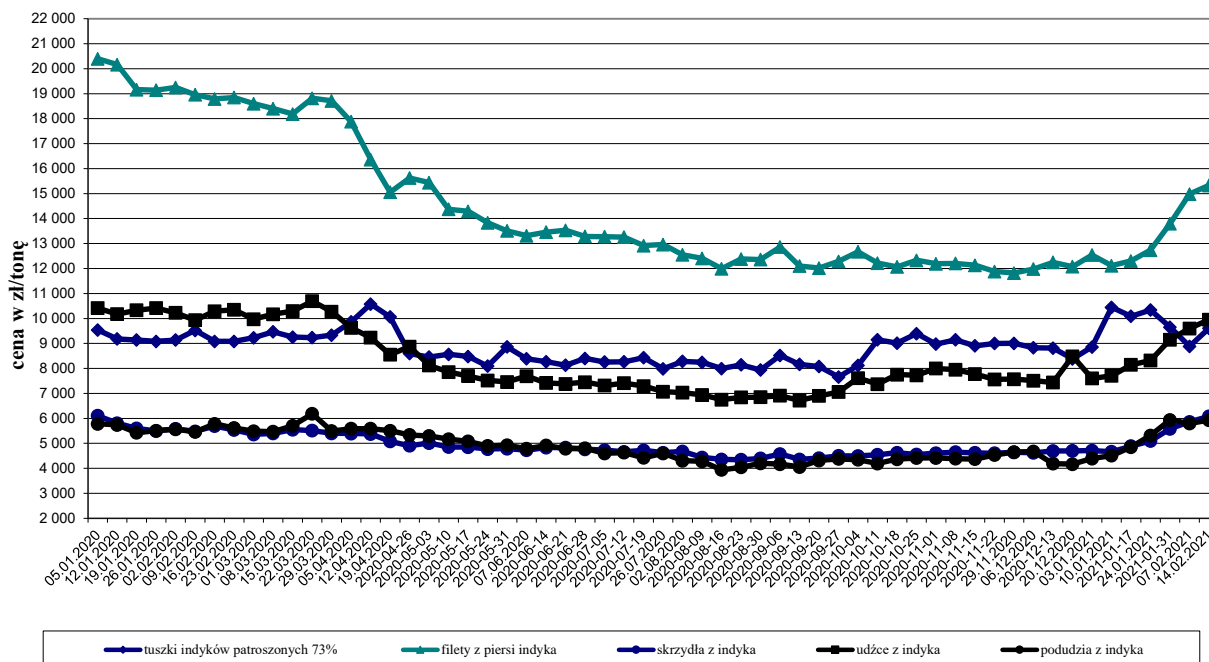

### Średnie ceny netto ( bez VAT) sprzedaży filetów z piersi kurczaka

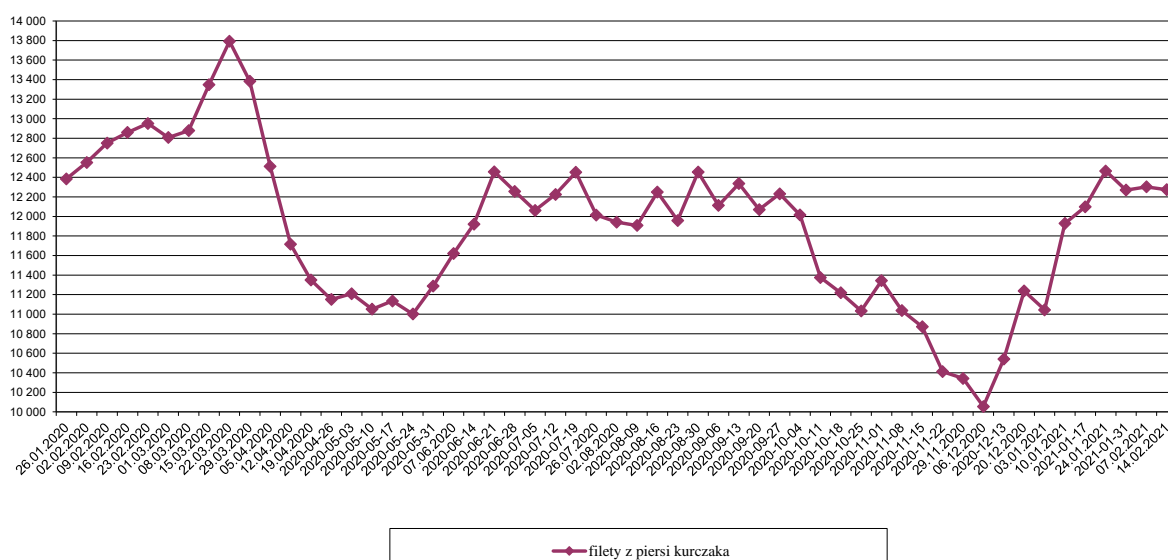

### Średnie miesięczne ceny sprzedaży kurczaków i indyków (w zł/kg)

		KURCZAKI			
Miesiące/ Regiony	POLSKA	Północny	Centralny	Poł-wsch	Zachodni
I 2021	5,68	4,99	5,75	5,67	5,62
		INDYKI			
	POLSKA	Północny	Centralny	Poł-wsch	Zachodni
I 2021	8,87	n	n	n	n

Średnie ceny sprzedaży tuszki z kurczaka 65% w zł/kg

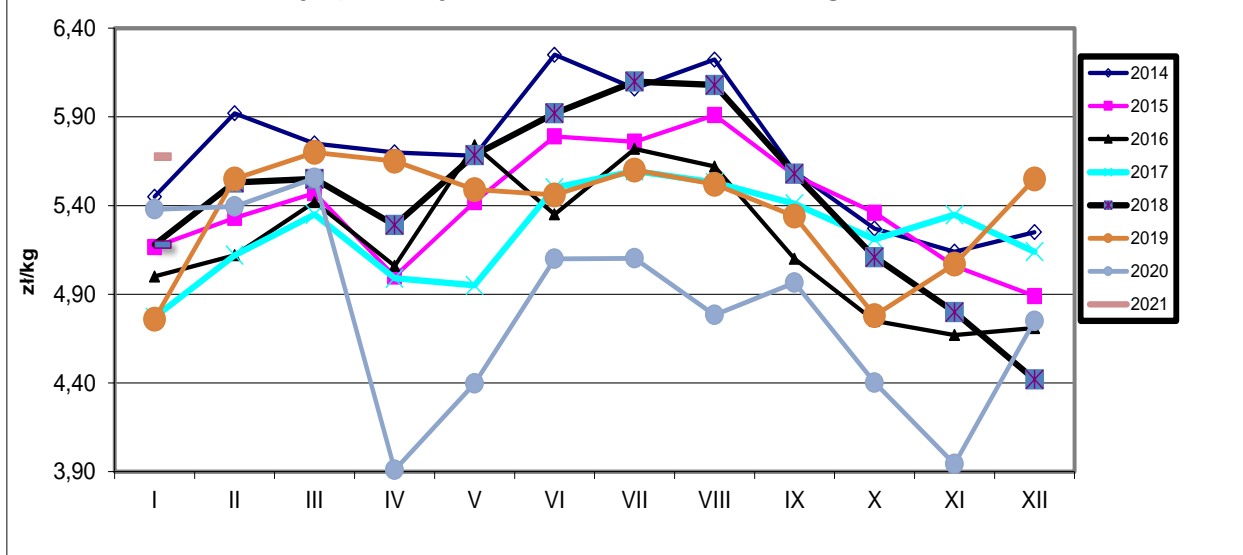

Ceny sprzedaży filetów z piersi kurczaka w zł/kg

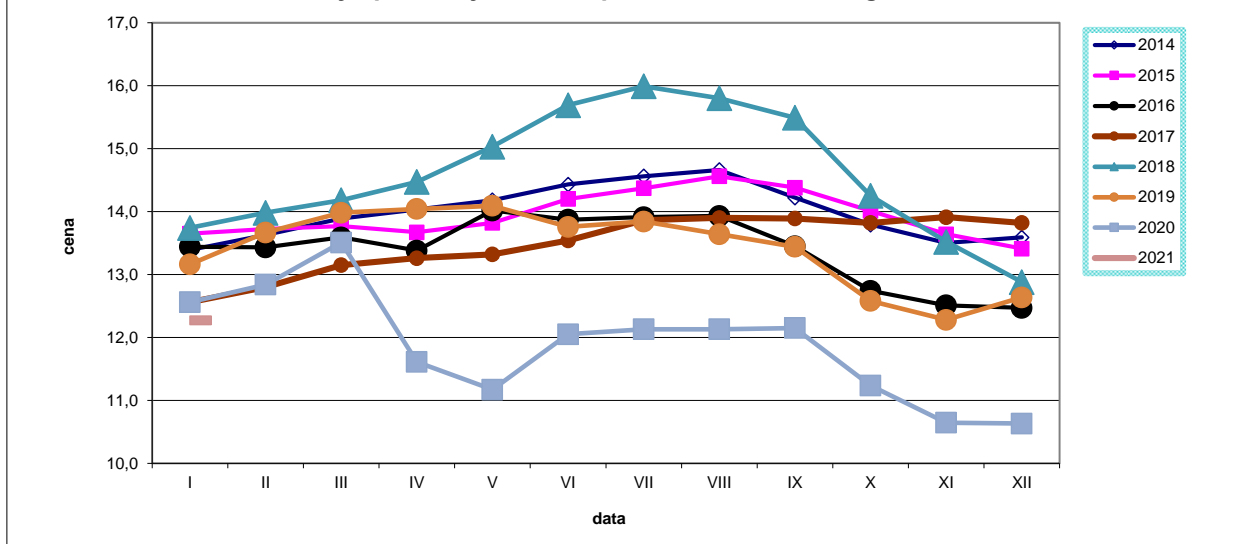

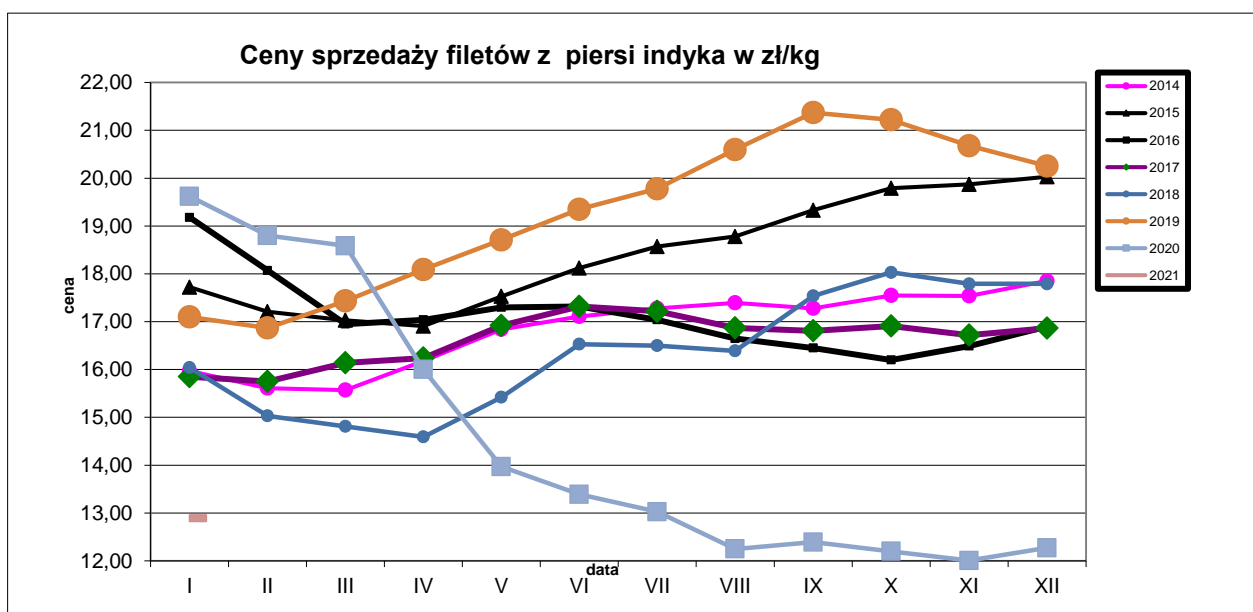
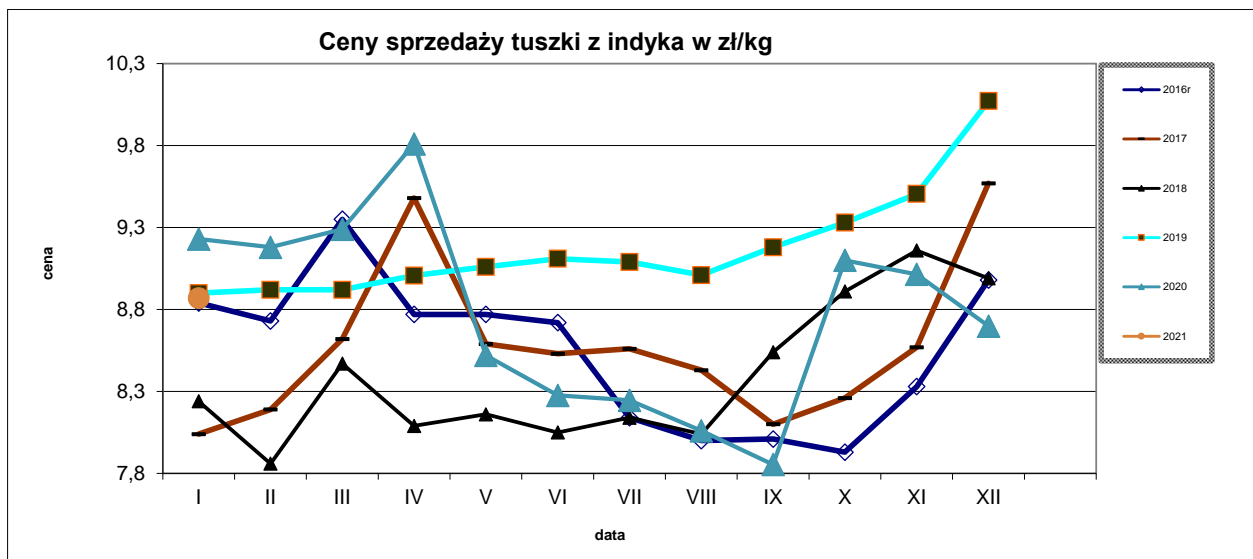

Miesięczne ceny tuszek z kurcząt (65%) w UE ( za 100kg)															
By 100 kg	grudzień	styczeń	lut	marzec	kwiecień	maj	czerwiec	lipiec	sierpień	wrzesień	październik	listopad	grudzień	change - 1 year	
Belgium	EUR	155,29	162,97	166,90	168,13	149,47	148,58	156,50	160,45	155,42	158,57	142,52	129,87	146,16	-5,9%
Bulgaria	EUR	147,94	154,65	158,17	155,63	153,71	147,28	140,82	144,41	137,86	139,02	145,34	143,44	142,79	-3,5%
Bulgaria	BGN	289,33	302,47	309,34	304,38	300,63	288,05	275,42	282,45	269,63	271,89	284,26	280,54	279,27	-3,5%
Czechia	EUR	215,85	217,68	220,99	207,74	203,97	201,57	205,32	199,62	192,47	186,99	185,27	0,00	191,83	-11,1%
Czechia	CZK	5503,43	5493,54	5536,81	5490,47	5552,58	5493,66	5478,59	5301,42	5037,92	4990,36	5039,67	0,00	5046,15	-8,3%
Denmark	EUR	227,98	224,67	240,89	250,60	257,28	251,49	250,27	236,32	243,40	242,83	241,05	231,97	237,24	4,1%
Denmark	DKK	1703,45	1678,90	1799,79	1872,00	1920,00	1875,58	1865,70	1759,94	1812,32	1807,07	1794,06	1727,33	1765,35	3,6%
Germany	EUR	289,00	289,00	289,00	289,29	288,80	288,68	288,47	288,00	288,00	288,00	287,13	287,00	285,39	-1,3%
Estonia	EUR														
Ireland	EUR	215,18	214,98	214,85	214,85	215,05	214,88	214,70	214,24	212,20	210,18	209,98	211,49	213,37	-0,8%
Greece	EUR	201,23	201,18	200,58	200,64	200,56	196,42	192,03	195,20	197,65	197,52	197,20	194,33	195,17	-3,0%
Spain	EUR	150,31	163,50	184,29	182,17	154,98	128,46	133,74	159,24	175,70	164,12	150,14	138,43	129,66	-13,7%
France	EUR	230,00	230,00	230,00	231,13	230,00	230,00	224,67	220,00	220,00	220,00	220,00	220,00	220,00	-4,3%
Croatia	EUR	188,89	190,72	188,65	184,99	186,27	181,97	183,54	181,09	181,89	180,28	175,93	175,14	180,16	-4,6%
Croatia	HRK	1405,61	1419,48	1405,97	1399,19	1415,07	1378,13	1389,00	1364,23	1365,42	1359,57	1332,35	1324,67	1358,77	-3,3%
Italy	EUR	172,18	167,54	180,73	210,00	207,83	180,24	174,67	200,56	209,03	216,92	231,52	235,92	223,21	+29,6%
Cyprus	EUR	255,51	255,51	254,82	253,97	253,97	224,06	221,50	228,99	228,99	228,99	229,62	230,03	229,35	-10,2%
Lithuania	EUR	154,49	147,24	150,74	151,15	152,53	150,43	148,66	146,53	145,11	143,90	148,26	138,28	142,51	-7,8%
Hungary	EUR	152,29	150,33	151,47	147,58	147,41	141,83	146,59	143,81	147,74	139,99	138,29	141,08	142,19	-6,6%
Hungary	HUF	50383,44	50203,89	51061,35	50878,87	52521,41	49806,48	50906,38	50570,50	51505,04	50377,17	50119,25	50790,00	51022,45	+1,3%
Malta	EUR	223,75	223,75	224,01	224,76	221,58	223,19	221,25	221,25	221,25	221,25	221,01	220,00	220,00	-1,7%
Netherlands	EUR	174,00	174,00	174,00	174,00	174,00	174,00	174,00	174,00	174,00	174,00	174,00	174,00	174,00	+0,0%
Austria	EUR	271,25	272,86	279,46	273,57	271,54	273,21	270,30	267,02	270,29	271,29	273,23	269,70	272,54	+0,5%
Poland	EUR	126,79	127,12	125,96	124,77	85,49	96,70	116,25	115,67	109,05	111,68	98,62	88,79	107,82	-15,0%
Poland	PLN	541,79	540,29	538,60	550,95	388,55	437,76	517,00	515,21	479,89	498,62	447,77	399,98	482,90	-10,9%
Portugal	EUR	140,42	165,58	169,93	170,19	138,03	124,55	171,20	160,03	166,16	160,17	157,19	149,27	144,00	+2,5%
Romania	EUR	143,02	144,13	142,04	151,02	138,47	131,00	131,63	131,14	128,35	125,64	124,64	124,71	122,77	-14,2%
Romania	RON	683,32	688,84	679,28	729,06	669,63	633,81	637,00	634,58	620,87	610,47	607,55	607,43	597,97	-12,5%
Slovenia	EUR	223,47	213,34	204,06	211,57	208,22	205,87	205,10	207,71	206,24	201,59	207,74	211,25	212,45	-4,9%
Slovakia	EUR	187,81	182,08	181,54	183,55	184,22	187,84	183,79	186,70	181,80	189,67	188,76	179,95	186,74	-0,6%
Finland	EUR	305,31	306,17	306,39	306,44	305,36	305,94	303,91	303,96	303,16	302,72	302,26	301,90	302,22	-1,0%
Sweden	EUR	238,09	250,51	252,36	243,22	249,94	243,33	255,54	260,11	264,50	267,86	247,94	238,50	262,10	+10,1%
Sweden	SEK	2495,13	2640,00	2667,59	2639,61	2725,47	2581,77	2679,97	2695,84	2726,81	2789,57	2580,87	2443,77	2667,13	+6,9%
EU	EUR	185,02	187,18	191,39	194,12	181,20	175,95	180,57	184,67	186,31	185,65	181,86	178,08	180,10	-2,7%

## HANDEL ZAGRANICZNY

Polski eksport, import mięsa drobiowego i podrobów (0207), drobiu żywego (0105) za I-XII 2020r (dane wstępne w trakcie weryfikacji-mogą być obarczone błędami)

### Mięso drobiowe - kod CN 0207

#### WAŻNIEJSZE KRAJE

EKSPORT							
I-XII 2019r				I-XII 2020r			
Kraj	Wartość [tys. EUR]	Wartość [tys. PLN]	Wolumen [tony]	Kraj	Wartość [tys. EUR]	Wartość [tys. PLN]	Wolumen [tony]
<b>OGÓLEM</b>	<b>2 615 176</b>	<b>11 239 970</b>	<b>1 460 851</b>	<b>OGÓLEM</b>	<b>2 339 975</b>	<b>10 349 929</b>	<b>1 483 806</b>
Niemcy	569 597	2 448 572	224 723	Niemcy	512 750	2 266 489	247 077
Wielka Brytania	353 571	1 519 685	122 254	Wielka Brytania	325 305	1 439 829	134 595
Francja	208 801	897 538	92 060	Francja	218 027	965 078	103 802
Holandia	193 810	832 775	116 768	Holandia	171 640	758 930	124 362
Republika Czeska	159 583	685 821	79 913	Republika Czeska	145 159	641 708	84 012
Hiszpania	110 033	472 787	37 501	Hiszpania	106 593	470 117	45 985
Słowacja	109 433	470 162	65 876	Słowacja	88 680	391 645	53 681
Belgia	86 244	370 570	40 708	Belgia	64 312	283 735	33 960
Litwa	57 760	248 191	38 020	Rumunia	57 602	254 926	45 996
Węgry	57 429	246 803	32 149	Litwa	52 359	231 382	38 682
Austria	55 094	236 817	18 757	Węgry	48 996	216 606	29 683
Bulgaria	53 169	228 462	47 836	Ghana	47 439	210 959	61 468
Chiny	48 872	210 180	24 634	Hongkong	46 856	207 321	33 949
Irlandia	47 229	203 005	14 257	Irlandia	35 120	155 174	13 253
Republika Południ	46 110	198 135	50 720	Austria	33 698	148 600	14 978
Hongkong	44 101	189 733	34 008	Kongo (d.Zair)	28 124	125 219	33 734

dane wstępne



Mięso drobiowe - kod CN 0207

WAŻNIEJSZE KRAJE

IMPORT							
I-XII 2019r				I-XII 2020r			
Kraj	Wartość [tys. EUR]	Wartość [tys. PLN]	Wolumen [tony]	Kraj	Wartość [tys. EUR]	Wartość [tys. PLN]	Wolumen [tony]
<b>OGÓLEM</b>	<b>125 060</b>	<b>537 369 792</b>	<b>88 905 227</b>	<b>OGÓLEM</b>	<b>69 170</b>	<b>305 563</b>	<b>59 772</b>
Niemcy	39 643	170 374	21 537	Niemcy	25 492	112 238	23 579
Ukraina	38 565	165 696	27 162	Wielka Brytania	12 763	56 581	7 843
Wielka Brytania	14 517	62 381	8 555	Ukraina	8 375	37 130	5 516
Węgry	6 931	29 797	5 168	Włochy	4 436	19 626	4 211
Holandia	6 313	27 147	6 940	Francja	3 907	17 286	2 235
Włochy	4 403	18 928	4 019	Holandia	3 322	14 698	2 583
Słowacja	2 908	12 487	8 822	Węgry	3 032	13 384	3 933
Francja	2 127	9 133	695	Szwecja	2 889	12 683	2 726
Dania	2 030	8 716	1 302	Dania	2 163	9 598	3 546
Hiszpania	1 534	6 571	747	Belgia	751	3 318	1 175
Austria	1 445	6 190	372	Republika Czeska	458	2 046	459
Rumunia	1 376	5 903	594	Słowacja	382	1 695	1 043
Szwecja	1 098	4 747	1 118	Brazylia	250	1 103	119
Belgia	900	3 847	600	Litwa	181	789	110
Litwa	319	1 374	286	Tajlandia	140	603	46
Finlandia	306	1 312	368	Chiny	113	503	62

dane wstępne

drób żywy - kod CN 0105

WAŻNIEJSZE KRAJE

EKSPORT							
I-XII 2019r				I-XII 2020r			
Kraj	Wartość [tys. EUR]	Wartość [tys. PLN]	Wolumen [tony]	Kraj	Wartość [tys. EUR]	Wartość [tys. PLN]	Wolumen [tony]
<b>OGÓLEM</b>	<b>81 132</b>	<b>348 839</b>	<b>34 539</b>	<b>OGÓLEM</b>	<b>68 466</b>	<b>303 283</b>	<b>33 640</b>
Niemcy	39 110	168 165	29 307	Niemcy	37 557	166 285	27 237
Ukraina	15 187	65 248	1 798	Ukraina	19 281	85 447	2 368
Chiny	10 335	44 514	27	Holandia	2 795	12 403	3 047
Białoruś	7 466	32 079	778	Białoruś	2 347	10 391	249
Holandia	2 492	10 709	2 144	Słowacja	1 403	6 194	192
Słowacja	1 421	6 111	187	Litwa	1 197	5 336	95
Litwa	881	3 789	93	Rosja	1 082	4 729	26
Rosja	865	3 725	21	Rumunia	856	3 802	110
Węgry	798	3 429	33	Lotwa	601	2 693	186
Pakistan	545	2 350	2	Grecja	506	2 273	76
Republika Czeska	458	1 966	20	Republika Czeska	481	2 120	44
Egipt	385	1 650	10	Egipt	359	1 603	9

dane wstępne

**drób żywy - kod CN 0105**

**WAŻNIEJSZE KRAJE**

IMPORT							
I-XII 2019r				I-XII 2020r			
Kraj	Wartość [tys. EUR]	Wartość [tys. PLN]	Wolumen [tony]	Kraj	Wartość [tys. EUR]	Wartość [tys. PLN]	Wolumen [tony]
<b>OGÓLEM</b>	<b>163 106</b>	<b>700 756</b>	<b>115 510</b>	<b>OGÓLEM</b>	<b>147 942</b>	<b>654 159</b>	<b>110 210</b>
Holandia	34 033	146 122	21 713	Niemcy	32 535	143 822	11 306
Niemcy	32 114	137 991	12 425	Holandia	28 648	127 129	20 293
Węgry	27 445	117 875	24 254	Węgry	20 379	90 226	23 463
Republika Czeska	23 409	100 556	20 165	Republika Czeska	19 037	84 309	16 946
Słowacja	14 021	60 287	22 006	Słowacja	11 567	51 047	20 494
Dania	9 632	41 421	1 000	Dania	9 141	40 344	988
Austria	7 668	32 951	746	Austria	7 767	34 286	446
Francja	4 373	18 770	832	Wielka Brytania	7 739	34 032	623
Litwa	4 270	18 346	7 252	Francja	3 473	15 279	1 858
Wielka Brytania	2 373	10 257	22	Włochy	3 190	13 979	4 879
Szwecja	1 205	5 180	15	Litwa	2 774	12 251	4 242
Włochy	870	3 736	1 364	Łotwa	710	3 139	2 487
Łotwa	800	3 438	2 851	Szwecja	304	1 316	294
Stany Zjednoczone A	161	684	1	Portugalia	294	1 318	473

*dane wstępne*

**\* - Dane wstępne**

Źródło: Ministerstwo Finansów

wykonała: M. Czezko

Biuletyn „*Rynek mięsa drobiowego*” ukazuje się w każdy czwartek o godz. 13<sup>00</sup>.

**Wydawca:**

Ministerstwo Rolnictwa i Rozwoju Wsi, Departament Rynków Rolnych

ul. Wspólna 30

00-930 Warszawa

tel. (022) 623-16-06

fax (022) 623-27-06

Internet: [strona ZSRiR](#)

**Autor:**

Małgorzata Czezko, tel. (022) 623-16-06; E-mail: [Malgorzata.Czezko@minrol.gov.pl](mailto:Malgorzata.Czezko@minrol.gov.pl)

**Warunki otrzymywania biuletynu:**

Biuletyn udostępniany jest wszystkim zainteresowanym bezpłatnie.