

# RZECZOZNAWCY TECHNIKI SAMOCHODOWEJ, RUCHU DROGOWEGO, MASZYN I URZĄDZEŃ

## RZECZOZNAWCY - MOT.

Spółka z o.o. w Poznaniu

Ekspertyzy wykonują rzeczoznawcy  
STOWARZYSZENIA RZECZOZNAWCÓW  
TECHNIKI SAMOCHODOWEJ I RUCHU DROGOWEGO

Rok założenia 1948 r.

należącego do FIEA – Międzynarodowej Federacji Ekspertów Samochodowych  
61-896 Poznań, ul. Towarowa 35/37 (biurowiec DELTA), tel. 61 853 78 87, 61 853 74 49, tel./fax 61 853 78 97  
e-mail: biuro@rzeczoznawcy-mot.poznan.pl, http://www.rzeczoznawcy-mot.pl

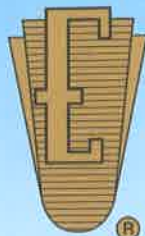

**OPINIA Nr: POP-50/3/2023**

z dnia: 2023/02/10

Rzeczoznawca : mgr inż. Krzysztof Howil RS 001238

Właściciel: AGENCJA RESTRUKTURYZACJI I MODERNIZACJI ROLNICTWA

Adres: AL. JANA PAWŁA II 70, 00-175 WARSZAWA

Zadanie: Ocena stanu technicznego i określenie wartości rynkowej pojazdu

### DANE IDENTYFIKACYJNE POJAZDU (\*)

Dane: [T] II-2023

Marka: DACIA

Rok produkcji: 2012

Model: Duster MR`10

Wersja: Ambiance 4x4

Nr rejestracyjny: WI 8832S

Rodzaj pojazdu: Samochód terenowy

VIN: UU1HSDARN47743904

Data pierwszej rejestracji	2012/08/31
Data ważności badania technicznego	2023/10/24
Wskazanie drogomierza	252015 km
Okres eksploatacji pojazdu (12/08/31-23/02/10)	125 mies.
Kolor powłoki lakierowej, (rodzaj lakieru)	granatowy 2-warstwowy typu uni
Dop. masa całkowita	1800 kg
Rodzaj nadwozia	kombi (uniwersalne) 5 drzwiowe 5 osobowe
Konstrukcja	samonośna
Oznaczenie silnika	K4M
Jednostka napędowa	z zapłonem iskrowym (wtrysk)
Pojemność / Moc silnika	1598 ccm / 77kW (105KM)
Liczba cylindrów / Układ cylindrów / Liczba zaworów	4 / rzędowy / 16
Rodzaj skrzyni biegów	manualna
Rodzaj napędu	4x4

### WYPOSAŻENIE STANDARDOWE

L.p.	Nazwa elementu wyposażenia	L.p.	Nazwa elementu wyposażenia
1	Immobilizer	11	Szyby przednie regulowane elektrycznie
2	Obrotomierz	12	Szyby przyciemniane
3	Poduszka powietrzna kierowcy	13	Światło dodatkowe STOP
4	Poduszka powietrzna pasażera z możliwością odłączenia	14	Tarcze kół stalowe 16"
5	Poduszki powietrzne boczne przednie	15	Wspomaganie układu kierowniczego
6	Przygotowanie do montażu radia	16	Wycieraczka szyby tylnej
7	Relingi dachowe	17	Zagłówki foteli przednich aktywne
8	Siedzenia tylne składane	18	Zagłówki siedzeń tylnych 3 szt.
9	Sygnalizacja niezapiętych pasów przednich	19	Zamek centralny zdalnie sterowany
10	System wspomagania nagłego hamowania		
<b>L.p.</b>	<b>Nazwa pakietu / elementu pakietu wyposażenia standardowego</b>		
1	ABS + EBD - system dystrybucji siły hamowania ABS - system zapobiegający blokowaniu kół System dystrybucji siły hamowania elektroniczny EBD		

**WYPOSAŻENIE DODATKOWE**

Lp.	Nazwa elementu wyposażenia	Wartość [PLN]
1	Światła p/mgielne przednie	66

**OPIS ZAMONTOWANEGO W POJEŹDZIE OGUMIENIA**

Koło	Marka, typ	Bieżnik [mm]	Zużycie [%]
Przednie lewe:	BARUM 215/65 R16 98H POLARIS 3 TL	4,0	66
Przednie prawe:	BARUM 215/65 R16 98H POLARIS 3 TL	4,0	66
Tyłne lewe:	BARUM 215/65 R16 98H POLARIS 3 TL	4,0	66
Tyłne prawe:	BARUM 215/65 R16 98H POLARIS 3 TL	4,0	66

**STAN TECHNICZNY POJAZDU****SILNIK:**

## Stwierdzono:

Rozruch i praca silnika w całym zakresie obrotów nie budzi zastrzeżeń. Komora silnika brudna. Układy chłodzenia i smarowania szczelne. Naloty korozji na elementach układu wydechowego.

**PODWOZIE:**

## Stwierdzono:

Zespoły i mechanizmy podwozia są kompletne i stopień zużycia odpowiedni do przebiegu i okresu użytkowania. Naloty korozji.

**NADWOZIE:** typu kombi, 5- drzwiowe, 5-osobowe, kolor granatowy,

## Stwierdzono:

- pokrywa komory silnika - punktowe odpryski lakieru, porysowana,
- błotniki przednie lewy i prawy - porysowane,
- drzwi przednie lewe i prawe - odpryski lakieru na krawędzi, rysy,
- drzwi tyłu - rysy,
- wnęki drzwi tylnych - wytarty lakier,
- błotnik tylny lewy - wgnieciony,
- błotnik tylny prawy - odpryski lakieru i ogniska korozji na wykroju drzwi,

**OSPRZĘT I WYPOSAŻENIE POJAZDU:**

Kompletne sprawne technicznie.

## Stwierdzono;

- zderzak przedni - wypięty, rysy,
- lusterko prawe - przetarte,
- tapicerka wnętrza - zabrudzona, poplamiona, wytarta,
- tarcze kół 4 szt. - ogniska korozji,

<b>KOREKTY</b>
----------------

**WARTOŚĆ BAZOWA BRUTTO (129 mies.)** ..... **31 200 PLN**

**KOREKTA ZA WYPOSAŻENIE DODATKOWE** ..... **66 PLN**

*Wyposażenie pojazdu powoduje powiększenie wartości pojazdu, gdy jest wyposażeniem ponadstandardowym oraz jest sprawne, czyli zdolne do spełnienia swojej funkcji. Wielkość korekty wartości bazowej, związanej z wyposażeniem dodatkowym pojazdu została określona na podstawie udziału tego wyposażenia w wartości standardowo wyposażonego nowego pojazdu z uwzględnieniem amortyzacji pojazdu i zwiększonej amortyzacji jego wyposażenia.*

**KOREKTA ZA PIERWSZĄ REJESTRACJĘ** ..... **1 429 PLN**

*Korekta uwzględnia wpływ daty pierwszej rejestracji pojazdu (pierwszego dopuszczenia do ruchu po zakupieniu pojazdu nowego) na jego wartość. Przyjmuje się, że pojazd bazowy został zarejestrowany po raz pierwszy 2012/05/15. Pojazd wyceniany został zarejestrowany 15 miesięcy później, zatem jego okres eksploatacji jest krótszy od okresu eksploatacji pojazdu bazowego i stąd wynika dodatnia korekta wartości.*

**KOREKTA ZA PRZEBIEG** ..... **- 6 436 PLN**

*Korekta uwzględnia wpływ przebiegu pojazdu na jego wartość. Wartość bazowa (skorygowana o wpływ pierwszej rejestracji) została określona dla przebiegu normatywnego 153 600 km. Zweryfikowany przebieg wycenianego pojazdu jest większy od normatywnego o 98 415 km. Powoduje to zastosowanie korekty wartości w wysokości -19,68%.*

**KOREKTA ZA OGUMIENIE** ..... **- 237 PLN**

*Korekta uwzględnia wpływ stanu ogumienia na wartość pojazdu. Zużycie poszczególnych opon zostało określone z uwzględnieniem zmierzonej wysokości ich bieżnika. Punktem odniesienia jest ogumienie o zużyciu 50%.*

**KOREKTY RÓŻNE** ..... **- 5 436 PLN**

**W tym:**

	[%]	Wart. [PLN]
<b>Stan utrzymania i dbałość o pojazd</b>	-5,0	-1 312

*Stan utrzymania i dbałość o pojazd mogą mieć wpływ na wartość rynkową pojazdu w przypadku, gdy stan wycenianego pojazdu istotnie odbiega od dobrego, odpowiedniego dla danego okresu eksploatacji i przebiegu. Stwierdzony ponadprzeciętnie dobry stan świadczący o wyjątkowej dbałości o pojazd może stanowić podstawę korekty dodatniej wartości, stan gorszy od typowego dobrego - podstawę do korekty ujemnej.*

<b>Szczególny charakter eksploatacji</b>	-5,0	-1 312
--	------	--------

*Negatywny wpływ na wartość rynkową może mieć używanie pojazdu w nietypowych warunkach, jak też w nietypowy sposób, np.: do nauki jazdy, do jazd sportowych i testowych, samochodu osobowego do celów zarobkowych, częsta jazda z przyczepą przez samochód osobowy lub terenowy, itp. Wielkość tej korekty szacuje się w zależności od intensywności i okresu eksploatacji pojazdu w szczególny sposób.*

<b>Regionalna sytuacja rynkowa</b>	-5,0	-1 312
------------------------------------	------	--------

*Wartości rynkowe określonych marek i typów używanych pojazdów mogą kształtować się na odmiennym poziomie w różnych regionach Polski. Katalogi i bazy danych programów komputerowych zawierają uśrednione wartości rynkowe w skali całego kraju. Odbiegające od uśrednionych notowania rynkowe wycenianego pojazdu w rejonie jego użytkowania mogą stanowić podstawę do zastosowania korekty jego wartości. Wysokości stosowanych korekt wynikają z analizy przeprowadzonej w oparciu o regionalne zróżnicowanie rynkowych wartości poszczególnych marek i typów pojazdów.*

<b>Konieczne naprawy pojazdu</b>	-5,7	-1 500
----------------------------------	------	--------

*Konieczność wykonania naprawy wycenianego pojazdu jest podstawą do obniżenia jego wartości w stosunku do wartości pojazdu sprawnego. O wielkości korekty decyduje koszt naprawy przywracającej pojazd do stanu technicznego odpowiedniego do okresu użytkowania pojazdu, jego przebiegu i ogólnego stanu technicznego.*

Wartość rynkowa brutto wyżej zidentyfikowanego pojazdu, określona na dzień wykonania opinii wynosi:

**20600 PLN**

(słownie: dwadzieścia tysięcy sześćset złotych)

w tym VAT (23,0%) 3852,03 PLN

Wartość określono na podstawie:

- notowań wartości rynkowych ustalonych przez wykonawcę opinii,
- korekt mających wpływ na wartość pojazdu.

Wycenę sporządził:

.....  
.....

pieczęć

Dnia ..... r.

Z up. Prezesa Zarządu

*Danuta Grabik*

RZECZOZNAWCY TECHNIKI SAMOCHODOWEJ,  
RUCHU DROGOWEGO, MASZYN I URZĄDZEŃ

**RZECZOZNAWCY - MOT.**

Spółka z o.o.  
61-896 Poznań, ul. Towarowa 35/37  
tel. 61 853-74-49, 853-78-87, fax 61 853-78-97  
NIP 778-10-15-140, REGON 630272765

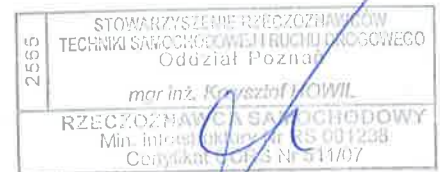

# DOKUMENTACJA FOTOGRAFICZNA

do opinii nr: POP-50/3/2023

z dnia: 2023/02/10

## DANE IDENTYFIKACYJNE POJAZDU (\*)

Dane: [T] II-2023

Marka: DACIA

Rok produkcji: 2012

Model: Duster MR`10

Wersja: Ambiance 4x4

Nr rejestracyjny: WI 8832S

Rodzaj pojazdu: Samochód terenowy



Fot. 1



Fot. 2



Fot. 3



Fot. 4



Fot. 5



Fot. 6



Fot. 7



Fot. 8



Fot. 9



Fot. 10



Fot. 11



Fot. 12



Fot. 13



Fot. 14



Fot. 15



Fot. 16



Fot. 17



Fot. 18



Fot. 19



Fot. 20



Fot. 21



Fot. 22



Fot. 23



Fot. 24





Fot. 25



Fot. 26

**ARKUSZ USTALENIA WARTOŚCI POJAZDU**

do opinii nr: POP-50/3/2023

z dnia: 2023/02/10

Rzeczoznawca : mgr inż. Krzysztof Howil RS 001238

Właściciel: AGENCJA RESTRUKTURYZACJI I MODERNIZACJI ROLNICTWA

Adres: AL. JANA PAWŁA II 70, 00-175 WARSZAWA

Zadanie: Ocena stanu technicznego i określenie wartości rynkowej pojazdu

**DANE IDENTYFIKACYJNE POJAZDU (\*)**

Dane: [T] II-2023

Marka: DACIA

Rok produkcji: 2012

Model: Duster MR`10

Wersja: Ambiance 4x4

Nr rejestracyjny: WI 8832S

Rodzaj pojazdu: Samochód terenowy

Wycena na podstawie pojazdu: DACIA Duster MR`10 Ambiance 4x4 kb5/5 1598 ccm 77 kW B

**USTALENIE WARTOŚCI POJAZDU****KATALOG WARTOŚCI BAZOWYCH (BRUTTO):**

rok	mies.	wart. z katal. [PLN]	wart. zadana [PLN]
2013	05	32850	32850
2012	05	31200	31200
2011	05	29650	29650
2010	05	28150	28150

WARTOŚĆ BAZOWA BRUTTO (129 mies.) ..... **31 200 PLN**Normatywny okres eksploatacji ..... **129 mies.**DATA PIERWSZEJ REJESTRACJI (rok/mies/dn) ..... **2013/08/31**Rzeczywisty okres eksploatacji ..... **113 mies.**KOREKTA ZA PIERWSZĄ REJESTRACJĘ ... **1 429 PLN po korekcie: 32 629 PLN****LISTA WYPOSAŻENIA:**

Lista wyposażenia na podstawie informacji z bazy danych na okres: 2011.10-2013.02

**WYPOSAŻENIE DODATKOWE:**

L.p.	Nazwa elementu wyposażenia	wta	data zam.	wpa	[%]	Wsp.	Wart. [PLN]
1	Światła p/mgielne przednie	1,00			0,61	0,33	66

KOREKTA ZA WYPOSAŻENIE DODATKOWE ..... **66 PLN**KOREKTA ZA WYPOSAŻENIE ..... **66 PLN po korekcie: 32 695 PLN**Przebieg normatywny ..... **153 600 km**Przebieg rzeczywisty odczytany ..... **252 015 km**KOREKTA ZA PRZEBIEG ..... **- 6 436 PLN po korekcie: 26 259 PLN****ZASTOSOWANE KOREKTY RÓŻNE:**

Opis korekty	[%]	Wart. [PLN]
Stan utrzymania i dbałość o pojazd	-5,0	-1 312
Szczególny charakter eksploatacji	-5,0	-1 312
Regionalna sytuacja rynkowa	-5,0	-1 312
Konieczne naprawy pojazdu	-5,7	-1 500

KOREKTY RÓŻNE ..... **- 5 436 PLN po korekcie: 20 823 PLN****STAN OGUMIENIA:**

Oś	Koło	Cena [PLN]	Zuż. [%]	Bieżn [mm]	Koło	Cena [PLN]	Zuż. [%]	Bieżn [mm]	Koło	Cena [PLN]	Zuż. [%]	Bieżn [mm]
----	------	---------------	-------------	---------------	------	---------------	-------------	---------------	------	---------------	-------------	---------------

Przednia	Lewe: 370 66* 4	Prawe: 370 66* 4
Tylna	Lewe: 370 66* 4	Prawe: 370 66* 4
<b>KOREKTA ZA OGUMIENIE</b>	<b>- 237 PLN</b> po korekcje:	<b>20 586 PLN</b>
<b>WARTOŚĆ RYNKOWA BRUTTO PO ZAOKRĄGLENIU</b>		<b>20 600 PLN</b>

Wycenę sporządził:

pieczęć

Dnia ..... r.

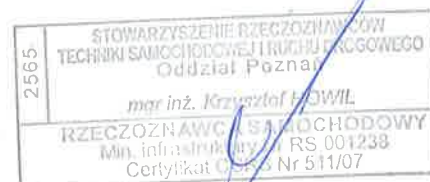

Rzeczoznawca : mgr inż. Krzysztof Howil RS 001238

Właściciel: AGENCJA RESTRUKTURYZACJI I MODERNIZACJI ROLNICTWA

Adres: AL. JANA PAWŁA II 70, 00-175 WARSZAWA

Zadanie: Ocena stanu technicznego i określenie wartości rynkowej pojazdu

**DANE IDENTYFIKACYJNE POJAZDU (\*)**

Dane: [T] II-2023

Marka: DACIA

Rok produkcji: 2012

Model: Duster MR`10

Wersja: Ambiance 4x4

Nr rejestracyjny: WI 8832S

Rodzaj pojazdu: Samochód terenowy

**OPIS POWŁOKI LAKIEROWEJ**

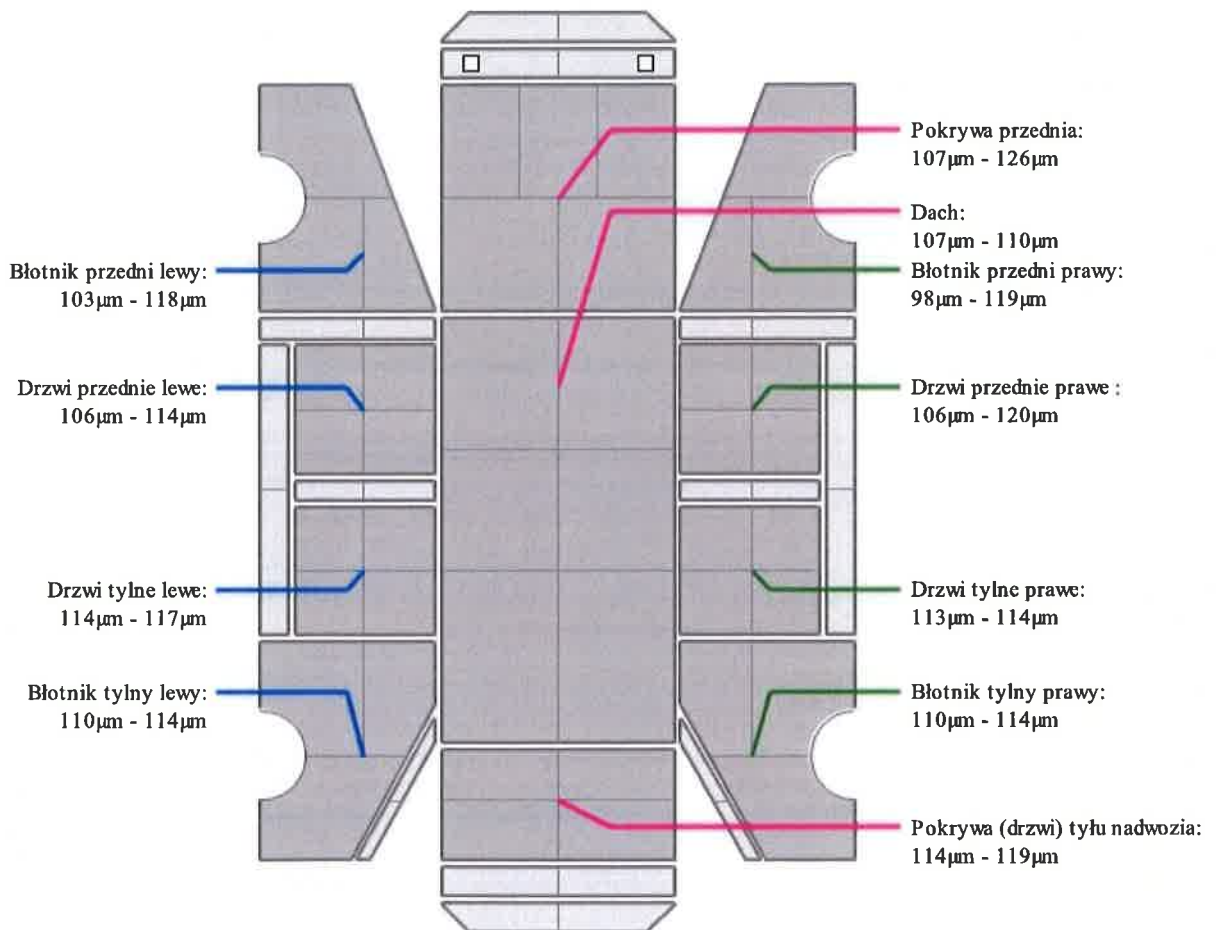

STOWARZYSZENIE RZECZOWNIKÓW  
 TECHNIK SAMOCHODOWYCH I ROLNICTWA  
 Oddział Poznań  
 mgr inż. Krzysztof HOWIL  
 RZECZOWNIK SAMOCHODOWY  
 Min. doposażenia nr RS 001238  
 Certyfikat COW nr 54907