

MINISTERSTWO ROLNICTWA I ROZWOJU WSI

ZINTEGROWANY SYSTEM ROLNICZEJ INFORMACJI RYNKOWEJ - (ZSRIR)

(podstawa prawna: ustawa o rolniczych badaniach rynkowych z dnia 30 marca 2001 r.)

WYDZIAŁ INFORMACJI RYNKOWEJ I STATYSTYKI ROLNEJ

Rynek wołowiny i cielęciny

(informacja tygodniowa¹)

NR 40/2020

Czwartek, 08 października 2020 r.

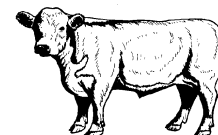

Notowania² w okresie: 28.09 – 04.10.2020r.

1. Ceny zakupu bydła rzeźnego w Polsce

Tablica 1. Zbiorcze zestawienie danych dotyczących zakupionego bydła rzeźnego w ubojniach w kraju

POLSKA												
Kategoria bydła	CENA ZAKUPU*						Średnia masa tuszy cieplej		Liczba sztuk Zmiana tyg. [%]	Struktura skupu		
	wg w.ż.* [zł/kg]	dla mpc** [zł/tonę]	dla mps** [zł/tonę]	Zmiana ceny [%]			[kg]	Zmiana tyg. [%]		[%]	Zmiana tyg. [w pkt. %]	
	2020-10-04	2020-10-04	2020-10-04	tyg.	miesięczna	roczna	2020-10-04	[%]		2020-10-04	[w pkt. %]	
Bydło ogółem	6,33	12 217	12 461	0,1	0,2	6,6	312,7	-1,2	1,6	100,0	-	
bydło 8-12 m-cy (Z)	5,98	11 088	11 310	-9,2	-14,5	-2,1	195,0	-21,8	5,3	0,1	0,0	
byki 12-24 m-ce (A)	6,91	12 971	13 230	0,4	-0,8	8,8	344,7	-0,4	-2,6	38,0	-1,6	
byki > 24 m-cy (B)	6,90	12 949	13 208	0,5	-0,9	9,6	383,2	-0,4	-12,7	7,8	-1,3	
wolce > 12 m-cy (C)	--	--	--	--	--	--	--	--	--	--	--	
krowy (D)	5,10	10 471	10 680	0,8	2,7	4,4	277,4	-0,6	11,2	33,2	2,9	
jałówki > 12 m-cy (E)	6,68	12 891	13 149	1,1	0,9	2,2	285,3	0,1	1,8	20,9	0,1	

* - jest to cena netto (bez VAT) zapłacona dostawcom bydła za dostarczony do rzeźni pełnowartościowy żywiec wołowy na bazie franco zakład. Cena ta zawiera również wszelkie dodatkowe płatności (premie, nagrody itp.) niezależnie od okresu w jakim zostały wypłacone.

** - w.ż. - waga żywa (cenę za wagę żywą wyliczono stosując średnie wskaźniki wydajności rzeźnej uzyskane w Polsce (średnia ważona) w latach 2011-2015: bydło ogółem - 0,518 (było 0,507); byki do 2 lat - 0,539 (było 0,550); byki > 2 lat - 0,535 (było 0,520); wolce - 0,54 (było 0,540); krowy - 0,465 (było 0,478) i jałówki - 0,516 (było 0,530),

mpc - masa poubojowa ciepła, mps - masa poubojowa schłodzona,

*** z uwagi na ustawowy obowiązek nieidentyfikowalności danych, ceny nie podano

Źródło: Zintegrowany System Rolniczej Informacji Rolniczej (ZSRIR – MRiRW)

1 Wersja biuletynu z prezentacją graficzną danych publikowana jest w ostatnim tygodniu każdego miesiąca.

2 Badanie cen zakupu i cen sprzedaży w zakładach mięsnych prowadzone jest na reprezentatywnej próbie. Ceny zakupu rejestrowane są dla klas SEUROP wg Rozporządzenia Parlamentu Europejskiego i Rady (UE) nr 1308/2013 z dnia 17 grudnia 2013 r. ustanawiającego wspólną organizację rynków produktów rolnych oraz uchylającego rozporządzenia Rady (EWG) nr 922/72, (EWG) nr 234/79, (WE) nr 1037/2001 i (WE) nr 1234/2007 (Dz. Urz. UE L 347 z 20.12.2013, z późn. zm.) i wg Rozporządzenia wykonawczego Komisji (UE) 2017/1184 z dnia 20 kwietnia 2017 r. ustanawiającego zasady stosowania rozporządzenia Parlamentu Europejskiego i Rady (UE) nr 1308/2013 w odniesieniu do unijnych skal klasyfikacji tusz wołowych, wieprzowych i baranich oraz raportowania cen rynkowych niektórych kategorii tusz i żywych zwierząt (Dz. Urz. UE L 171 z 04.07.2017) oraz rozporządzenia Ministra Rolnictwa i Rozwoju Wsi z dnia 4 lutego 2009 r. w sprawie szczegółowego sposobu oznaczania klasy jakości handlowej tusz wołowych (Dz. U. Nr 28, poz. 180 z późn. zm.). Ceny zakupu rejestrowane są dla masy poubojowej schłodzonej.

Badanie cen targowiskowych prowadzone jest na targowiskach na których dokonywany jest obrót bydłem a ceny rejestrowane są jako średnie arytmetyczne zrealizowanych transakcji

Wykorzystanie możliwe z dokładnym podaniem źródła

Z i n t e g r o w a n y S y s t e m
R o l n i c z e j I n f o r m a c j i R y n k o w e j

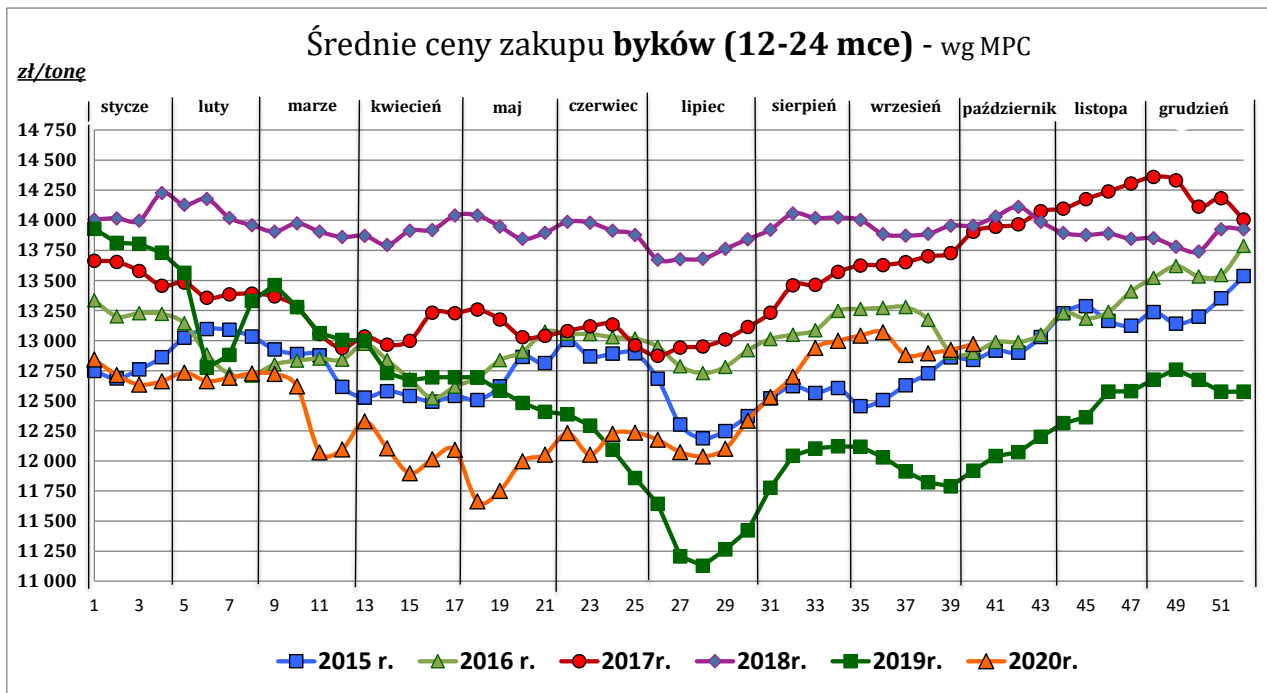
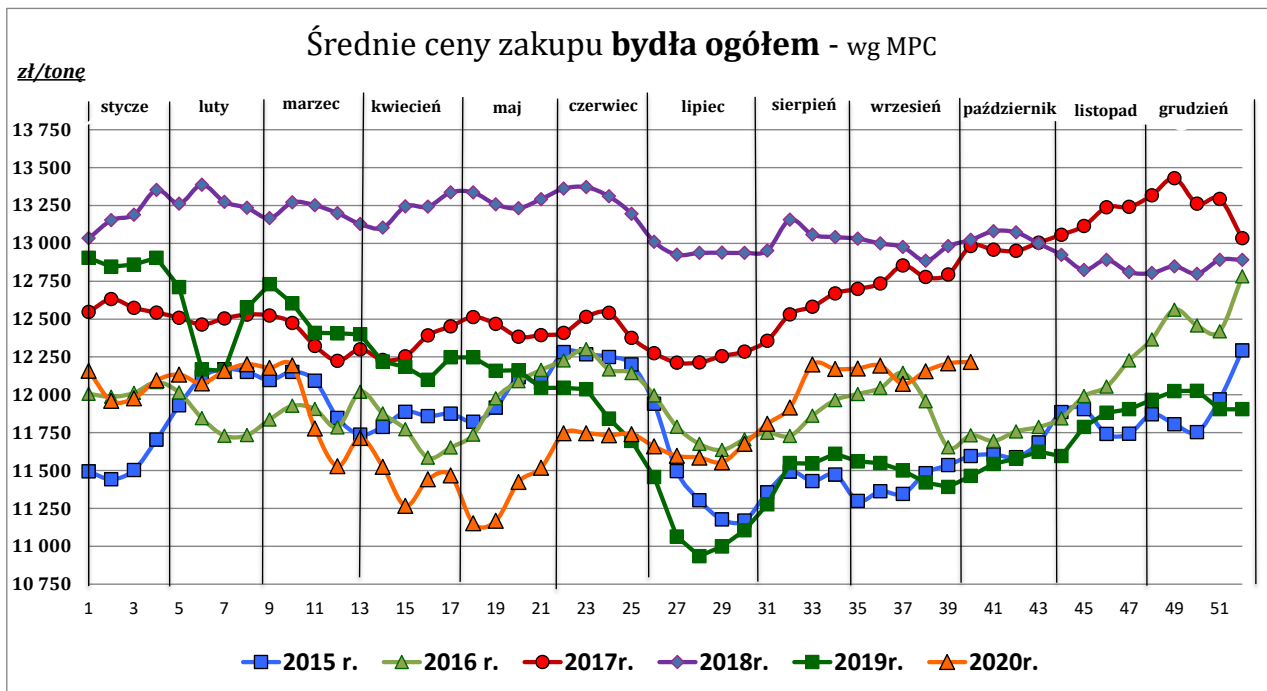

Wykorzystanie możliwe z dokładnym podaniem źródła

**Zintegrowany System
Rolniczej Informacji Rynkowej**

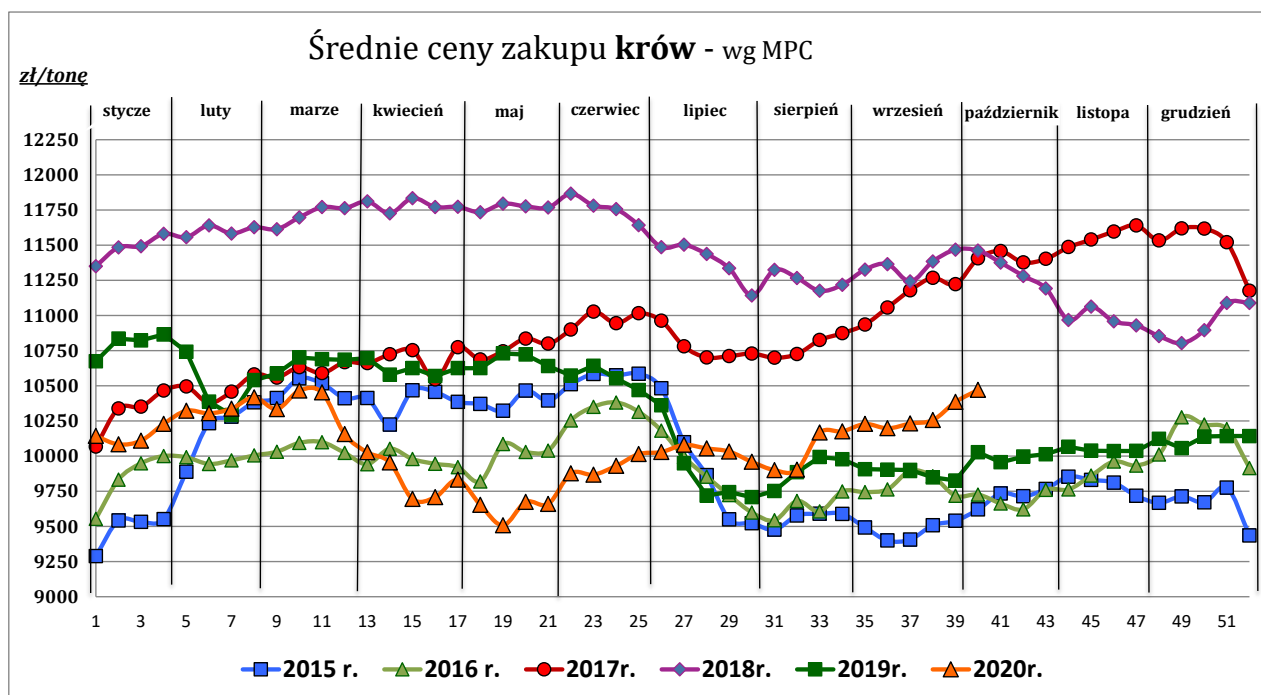
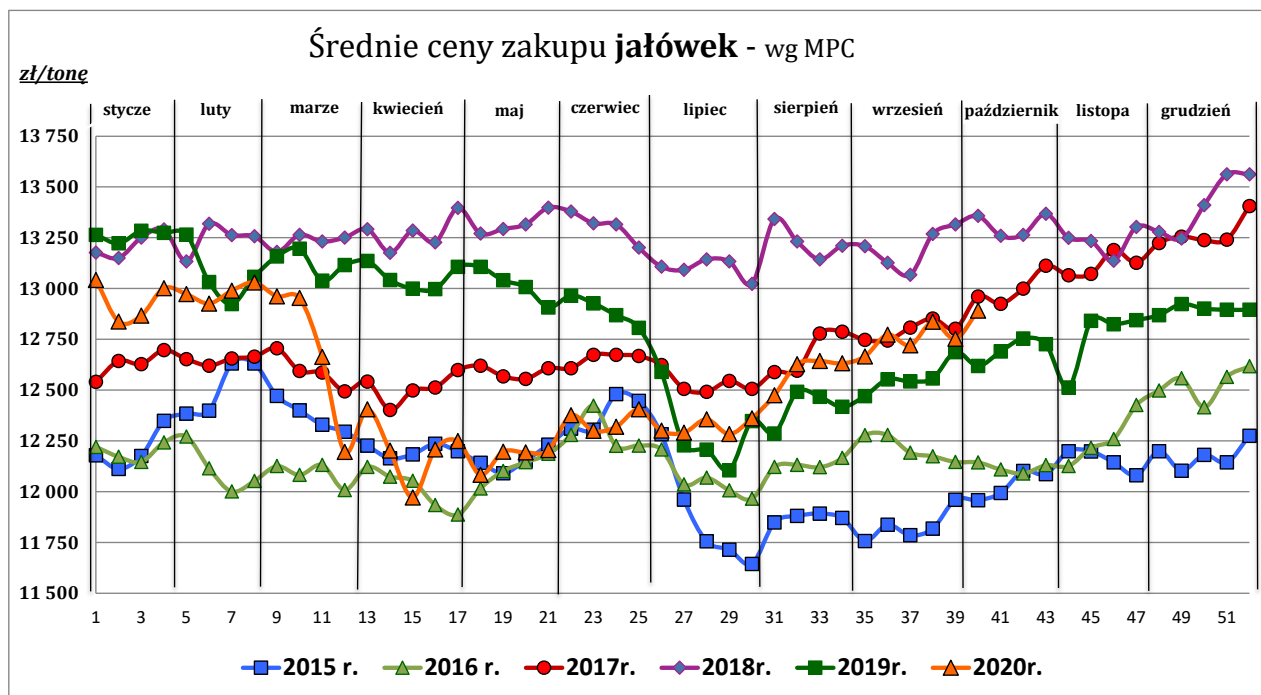

Źródło: Zintegrowany System Rolniczej Informacji Rynkowej (ZSRIR – MRiRW)

Tablica 2. Zbiorcze zestawienie danych dotyczących zakupu bydła rzeźnego wg makroregionów

MAKROREGION									
Kategoria bydła	Cena zakupu				Średnia tuszy [kg]	masa cieplej Zmiana tyg. [%]	Zmiana tyg. poziomu uboju [%]	Struktura zakupu	
	wg w.ż. [zł/kg]	dla mpc [zł/tonę]	dla mps [zł/tonę]	Zmiana tyg. [%]				[%]	Zmiana tyg. [w pkt.%]
	2020-10-04	2020-10-04	2020-10-04		2020-10-04			2020-10-04	
Centralny									
Bydło ogółem	6,46	12 476	12 725	0,2	316,5	-0,9	4,8	100,0	-
bydło 8-12 m-cy (Z)	5,89	10 935	11 153	-9,1	181,8	-28,5	57,1	0,1	0,0
byki 12-24 m-ce (A)	6,99	13 109	13 371	0,6	344,7	-0,4	6,1	43,2	0,6
byki > 24 m-cy (B)	6,97	13 070	13 332	0,9	384,1	0,0	-16,3	9,4	-2,4
wolce > 12 m-cy (C)	--	--	--	--	--	--	--	--	--
krowy (D)	5,12	10 512	10 722	-0,4	270,8	0,1	12,9	27,7	2,0
jałówki > 12 m-cy (E)	6,76	13 043	13 304	1,3	287,4	0,0	3,5	19,6	-0,2
Południowy									
Bydło ogółem	6,27	12 109	12 351	-0,2	308,3	-1,8	-3,4	100,0	-
bydło 8-12 m-cy (Z)	6,06	11 250	11 475	-8,7	211,1	-14,4	-25,0	0,1	0,0
byki 12-24 m-ce (A)	6,84	12 832	13 089	0,0	343,6	-0,4	-15,4	34,6	-4,9
byki > 24 m-cy (B)	6,82	12 800	13 056	-0,4	377,7	-1,5	-5,5	6,4	-0,1
wolce > 12 m-cy (C)	--	--	--	--	--	--	--	--	--
krowy (D)	5,14	10 563	10 774	1,6	279,7	-1,5	9,6	35,5	4,2
jałówki > 12 m-cy (E)	6,68	12 888	13 146	0,9	281,1	0,0	0,3	23,4	0,9
Północny									
Bydło ogółem	5,63	10 865	11 082	1,0	310,5	0,3	11,3	100,0	-
bydło 8-12 m-cy (Z)	--	--	--	--	--	--	--	--	--
byki 12-24 m-ce (A)	6,47	12 140	12 383	-1,0	355,2	-1,3	24,1	19,2	2,0
byki > 24 m-cy (B)	6,51	12 213	12 458	0,8	422,4	4,3	-11,5	3,6	-0,9
wolce > 12 m-cy (C)	--	--	--	--	--	--	--	--	--
krowy (D)	4,88	10 029	10 230	2,2	291,9	0,3	10,5	59,8	-0,4
jałówki > 12 m-cy (E)	6,01	11 598	11 830	-0,2	301,7	0,7	7,4	17,4	-0,6

*- z uwagi na ustawowy obowiązek nieidentyfikowalności danych, ceny nie podano

** - z uwagi na brak porównywalności w obecnym tygodniu, danych nie podano

Makroregiony skupu bydła oraz sprzedaży wołowiny w czterech kwadrantach

Nazwa makroregionu	Województwa wchodzące w skład makroregionu
centralny	kujawsko-pomorskie, mazowieckie, łódzkie, wielkopolskie, lubuskie
południowy	lubelskie, małopolskie, podkarpackie, świętokrzyskie, dolnośląskie, opolskie, śląskie
północny	podlaskie, pomorskie, warmińsko-mazurskie, zachodnio-pomorskie

Wykorzystanie możliwe z dokładnym podaniem źródła

**Z i n t e g r o w a n y S y s t e m
R o l n i c z e j I n f o r m a c j i R y n k o w e j**

2. Ceny sprzedaży wołowiny w Polsce

Tablica 3. Średnie ceny sprzedaży netto (bez VAT) i struktura sprzedaży ćwierci wołowych w ubojniach bydła (kraj + UE).

TOWAR	CENA [zł/tona]		Zmiana tygodniowa ceny [%]	Struktura sprzedaży			Wielkość sprzedaży zmiana tyg. [%]
	04.10.2020	27.09.2020		04.10.2020	27.09.2020	Zmiana tygodniowa [%]	
POLSKA							
Ćwierci z buhajków do 2 lat - OGÓŁEM	13 417	13 191	1,7	100,00	100,00	--	14,4
ćwierci przednie	10 520	10 327	1,9	9,96	12,57	-20,8	-9,4
ćwierci tylne	17 189	16 897	1,7	12,99	10,49	23,7	41,6
ćwierci kompensowane	13 156	13 153	0,0	77,05	76,94	0,2	14,6
Ćwierci z krów rzeźnych - OGÓŁEM	11 089	11 337	-2,2	100,00	100,00	--	7,8
ćwierci przednie	*	*	--	3,46	2,44	--	--
ćwierci tylne	16 024	18 111	-11,5	11,56	11,03	4,8	13,1
ćwierci kompensowane	10 515	10 546	-0,3	84,98	86,53	-1,8	5,9
CENTRALNY							
Ćwierci z buhajków do 2 lat - OGÓŁEM	13 168	13 221	-0,4	100,00	100,00	--	16,3
ćwierci przednie	10 960	*	--	3,29	0,33	--	--
ćwierci tylne	*	*	--	1,74	0,26	--	--
ćwierci kompensowane	13 196	13 220	-0,2	94,98	99,41	-4,5	11,2
Ćwierci z krów rzeźnych - OGÓŁEM	10 533	10 542	-0,1	100,00	100,00	--	-7,6
ćwierci przednie	--	--	--	0,00	0,00	--	--
ćwierci tylne	--	--	--	0,00	0,00	--	--
ćwierci kompensowane	10 533	10 542	-0,1	100,00	100,00	0,0	-7,6
PÓLUDNIOWY							
Ćwierci z buhajków do 2 lat - OGÓŁEM	13 739	13 094,2	4,9	100,00	100,00	--	16,6
ćwierci przednie	10 414	10 263	1,5	18,17	26,83	-32,3	-21,1
ćwierci tylne	17 303	16 957	2,0	24,81	18,41	34,8	57,1
ćwierci kompensowane	13 248	13 182	0,5	57,02	54,76	4,1	21,4
Ćwierci z krów rzeźnych - OGÓŁEM	11 603	12 765	-9,1	100,00	100,00	--	32,3
ćwierci przednie	*	*	--	1,32	0,77	--	--
ćwierci tylne	15 850	19 056	-16,8	19,55	23,06	-15,3	12,1
ćwierci kompensowane	10 642	10 926	-2,6	79,14	76,16	3,9	37,5
PÓLNOCNY							
Ćwierci z buhajków do 2 lat - OGÓŁEM	13 034	13 432	-3,0	100,00	100,00	--	0,8
ćwierci przednie	*	*	--	1,30	1,67	--	--
ćwierci tylne	*	*	--	6,45	15,15	--	--
ćwierci kompensowane	12 781	12 838	-0,4	92,25	83,18	10,9	11,8
Ćwierci z krów rzeźnych - OGÓŁEM	11 121	10 859	2,4	100,00	100,00	--	3,1
ćwierci przednie	*	*	--	13,34	9,53	--	--
ćwierci tylne	*	*	--	17,13	15,35	--	--
ćwierci kompensowane	10 209	10 014	2,0	69,53	75,12	-7,4	-4,5

* - z uwagi na ustawowy obowiązek nieidentyfikowalności danych, ceny nie podano.

Makroregiony skupu bydła oraz sprzedaży wołowiny w ćwierciach

Nazwa makroregionu	Województwa wchodzące w skład makroregionu
centralny	kujawsko-pomorskie, mazowieckie, łódzkie, wielkopolskie, lubuskie
południowy	lubelskie, małopolskie, podkarpackie, świętokrzyskie, dolnośląskie, opolskie, śląskie
północny	podlaskie, pomorskie, warmińsko-mazurskie, zachodnio-pomorskie

Tablica 4. Średnie ceny sprzedaży netto (bez VAT) elementów mięsa wołowego (kraj+ UE) w okresie: 28.09 - 04.10.2020 r.

Makroregion	Cena sprzedaży [zł/tonę]		Tygodniowa zmiana ceny [%]	
	rostbef z/k	udziec b/k	rostbef z/k	udziec b/k
Ogółem kraj	27 429	22 266	-13,2	-0,4
Południowo-zachodni	*	*	--	--
Wielkopolski	27 664	22 678	-9,2	-4,6
Północno-zachodni	*	*	--	--
Północno-wschodni	--	*	--	--
Mazowiecko-łódzki	*	21 500	--	1,7
Kujawski	--	--	--	--
Wschodni-dolny	28 490	21 772	1,8	2,6
Południowo-środkowy	*	19 664	--	18,4

* - z uwagi na ustawowy wymóg nieidentyfikowalności danych, ceny nie podano

3. Ceny bydła żywego³ w Polsce

3.1 Ceny cieląt i młodego bydła opasowego w handlu hurtowym

Tablica 5. Średnie ceny zakupu cieląt płci męskiej oraz młodego bydła opasowego

Kategoria bydła	Jednostka	Cena zakupu			Zmiana ceny	
		04.10.2020	27.09.2020	06.10.2019	tyg. [%]	roczna [%]
Byczki od 8 dni do 4 tygodni - typ mleczny	zł/szt	536,60	546,18	454,09	-1,8	18,2
Byczki od 8 dni do 4 tygodni - typ mięsny	zł/szt	866,71	898,64	838,61	-3,6	3,4
Młode bydło opasowe 6-12 m-cy	zł/kg w.ż.	--	--	--	--	--

* - prezentowane ceny są cenami netto (bez VAT)
nld - niewystarczająca liczba danych do prezentacji

³ - W handlu hurtowym bydlęciem żywym badane ceny byczków od 8 dni do 4 tygodni dotyczą cieląt przeznaczonych do dalszego chowu pochodzących od bydła ras mlecznych w przypadku typu mlecznego oraz od bydła ras mięsnych, ogólnoużytkowych i krzyżówek z rasami mięsnymi w przypadku typu mięsnego

- W handlu targowiskowym monitorowane są występujące na tym rynku kategorie bydła

Wykorzystanie możliwe z dokładnym podaniem źródła

**Z i n t e g r o w a n y S y s t e m
R o l n i c z e j I n f o r m a c j i R y n k o w e j**

3.2 Ceny bydła na targowiskach

Tablica 6. Średnie krajowe ceny bydła uzyskane w transakcjach targowiskowych

Kategoria informacji	Tydzień		Zmiana
	2020.10.02	2020.09.25	tygodniowa [%]
<u>cieleta 60-100 kg</u>			
cena min. w zł/kg	--	--	--
cena max. w zł/kg	--	--	--
<i>cena średnia w zł/kg</i>	*	*	--
szacunkowa podaż w szt	--	--	--
szacunkowa sprzedaż w szt	--	--	--
wsk. warunków atmosferycznych *	--	--	--
<u>młode bydło opasowe</u>			
cena min. w zł/kg	--	--	--
cena max. w zł/kg	--	--	--
<i>cena średnia w zł/kg</i>	*	*	--
szacunkowa podaż w szt	--	--	--
szacunkowa sprzedaż w szt	--	--	--
wsk. warunków atmosferycznych *	--	--	--
<u>krowy wybrakowane</u>			
cena min. w zł/kg	--	--	--
cena max. w zł/kg	--	--	--
<i>cena średnia w zł/kg</i>	*	*	--
szacunkowa podaż w szt	--	--	--
szacunkowa sprzedaż w szt	--	--	--
wsk. warunków atmosferycznych *	--	--	--

** - wsk. war. atmosferycznych zawiera się między liczbą 1 a 3 i jest średnią arytmetyczną z zanotowanych na targowiskach w dniu badań, jednego z trzech stopni pogody: 1-zła, 2-przeciętna i 3-dobra.

* - z uwagi na ustawowy wymóg nieidentyfikowalności danych, ceny nie podano

Metodyka badań targowiskowych

Notowania cen bydła na targowiskach realizowane są w 13 województwach w kraju (oprócz⁴: lubuskiego, opolskiego i zachodnio-pomorskiego) na maksymalnie 90 reprezentatywnych targowiskach.

Pod pojęciem targowisko rozumiany jest zorganizowany rynek lokalny, którego dominującymi uczestnikami są okoliczni producenci rolni.

Prezentowane ceny są cenami średnimi arytmetycznymi obliczanymi z odnotowanej liczby zawartych transakcji, tylko dla bydła w określonym wieku i przedziale wagowym:

1. cielęta do chowu lub na rzeź o wadze 60 – 100 kg, zarówno buhajki jak i jałówki,
2. młode bydło opasowe od 6 do 12 miesięcy,
3. krowy wybrakowane po selekcji i starsze powyżej 6 lat

Zestawienie cen dotyczy ostatniego tygodnia, natomiast na poszczególnych targowiskach badania cen dokonywane są raz w tygodniu, raz na dwa tygodnie lub raz w miesiącu (w zwyczajowo przyjęty dzień targowy lub w jeden z kilku dni targowych).

Obroty na tych rynkach mają charakter lokalny.

Notowań cen dokonują pracownicy Ośrodków Doradztwa Rolniczego

Uwaga:

Analiza handlu zagranicznego za okres I-VII 2020r. (dane wstępne) oraz uboje bydła w okresie: styczeń – sierpień 2020 r. są zamieszczone w wersji EXCEL biuletynu.

Biuletyn „*Rynek wołowiny i cielęciny*” ukazuje się w każdy czwartek.

Informacje zamieszczane w tym biuletynie przekazywane są przez współpracujące z nami podmioty na podstawie Ustawy o badaniach rynkowych z dn. 30 marca 2001r.

Wydawca:

Ministerstwo Rolnictwa i Rozwoju Wsi,
Departament Przetwórstwa i Rynków Rolnych
ul. Wspólna 30, 00-930 Warszawa,
tel. (022) 623-16-33, fax (022) 623-27-06

Internet: <http://www.minrol.gov.pl>, E-mail: biuletyn@minrol.gov.pl

Autor: Anna Pankiewicz tel. (022) 623-16-33 E-mail: Anna.Pankiewicz@minrol.gov.pl

⁴ w w/w województwach bydło w handlu targowiskowym nie występuje bądź ma charakter incydentalny