



DZIENNIK URZĘDOWY

WOJEWÓDZTWA ŚWIĘTOKRZYSKIEGO

Kielce, dnia 26 września 2017 r.

Poz. 2906

ZARZĄDZENIE REGIONALNEGO DYREKTORA OCHRONY ŚRODOWISKA W KIELCACH

z dnia 20 września 2017 r.

w sprawie rezerwatu przyrody Kręgi Kamienne

Na podstawie art. 13 ust. 3 ustawy z dnia 16 kwietnia 2004 roku o ochronie przyrody (tekst jednolity Dz. U. z 2016 r. poz. 2134, z późn. zm.¹⁾) zarządza się, co następuje:

§ 1.1. Rezerwat przyrody pod nazwą Kręgi Kamienne, zwany dalej „rezerwatem”, obejmuje obszar lasu o powierzchni 12,33 ha położony w obrębie ewidencyjnym Ćmińsk Kościelny w gminie Miedziana Góra, w województwie świętokrzyskim, na gruntach Nadleśnictwa Kielce w leśnictwie Oblęgorek.

2. Położenie i przebieg granicy rezerwatu w postaci mapy przedstawia załącznik nr 1 do zarządzenia.

3. Położenie i przebieg granicy rezerwatu w postaci współrzędnych punktów jej załamania przedstawia załącznik nr 2 do zarządzenia.

§ 2. Celem ochrony rezerwatu jest zachowanie odsłoneń piaskowców dolnotriasowych oraz cennych zabytków kultury materialnej, w postaci prehistorycznych kręgów kamiennych.

§ 3.1. Dla rezerwatu określa się rodzaj: Przyrody nieożywionej (N).

2. Dla rezerwatu określa się typ i podtyp:

1) ze względu na dominujący przedmiot ochrony: typ – Kulturowy (PKu), podtyp – zabytków (za);

2) ze względu na główny typ ekosystemu: typ – Leśny i borowy (EL), podtyp – lasów wyżynnych (lwż).

§ 4. Sprawowanie nadzoru nad rezerwatem powierza się Regionalnemu Konserwatorowi Przyrody w Kielcach.

¹⁾ Zmiany tekstu jednolitego wymienionej ustawy zostały ogłoszone w Dz. U. z 2015 r. poz. 1936; z 2016 r. poz. 2249 i 2260 oraz z 2017 r. poz. 60, 132, 1074 i 1595.

§ 5. Zarządzenie wchodzi w życie po upływie 14 dni od dnia ogłoszenia²⁾.

Regionalny Dyrektor Ochrony
Środowiska w Kielcach

Waldemar Pietrasik

²⁾ Niniejsze zarządzenie było poprzedzone Zarządzeniem Ministra Ochrony Środowiska, Zasobów Naturalnych i Leśnictwa z dnia 15 września 1994 r. w sprawie uznania za rezerwat przyrody (M. P. Nr 53, poz. 450), które zostało zamieszczone w obwieszczeniu Wojewody Świętokrzyskiego z dnia 15 października 2001 r. w sprawie ogłoszenia wykazu rezerwatów (Dz. Urz. Woj. Święt. Nr 107, poz. 1270), zarządzenie to na podstawie art. 157 ustawy z dnia 16 kwietnia 2004 r. o ochronie przyrody (Dz. U. z 2016 r. poz. 2134, z późn. zm.), traci moc z dniem wejścia w życie niniejszego zarządzenia z tym, że na podstawie art. 153 tej ustawy rezerwat przyrody utworzony przed dniem wejścia w życie ustawy stał się rezerwatem przyrody w rozumieniu niniejszej ustawy.

Załącznik nr 1 do zarządzenia Regionalnego Dyrektora Ochrony Środowiska w Kielcach z dnia 20 września 2017 r. w sprawie rezerwatu przyrody Kręgi Kamienne

POŁOŻENIE I PRZEBIEG GRANICY REZERWATU W POSTACI MAPY

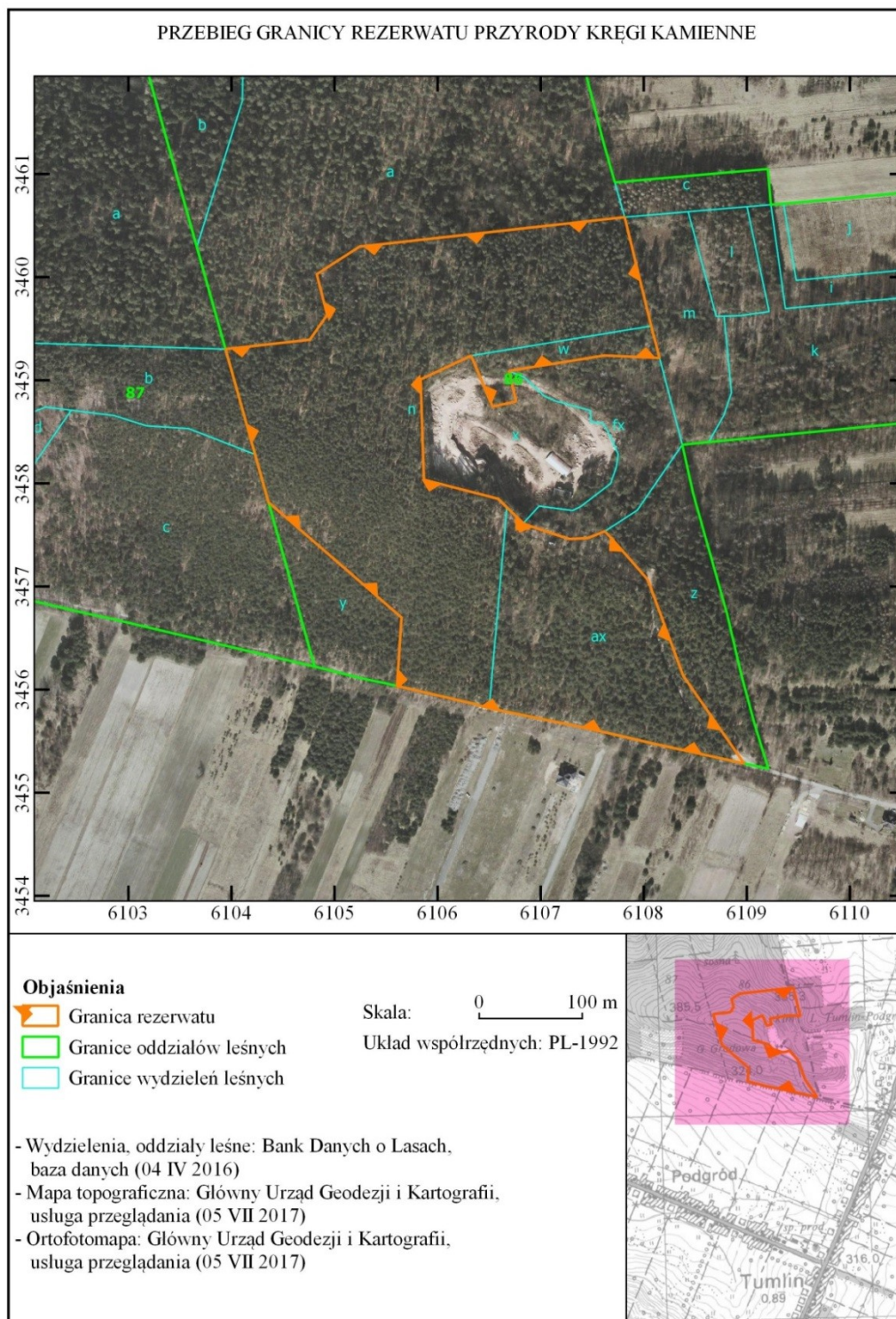

Załącznik nr 2 do zarządzenia Regionalnego Dyrektora Ochrony Środowiska w Kielcach z dnia 20 września 2017 r. w sprawie rezerwatu przyrody Kręgi Kamienne

**POŁOŻENIE I PRZEBIEG GRANIC REZERWATU W POSTACI WSPÓLRZĘDNYCH PUNKTÓW
ZAŁAMANIA GRANICY, W UKŁADZIE WSPÓLRZĘDNYCH PŁASKICH PROSTOKĄTNYCH
PL-1992**

Nr	X	Y
1	345761,18	610683,27
2	345758,59	610689,26
3	345745,95	610727,80
4	345746,71	610745,46
5	345752,59	610760,37
6	345753,39	610762,38
7	345746,17	610769,30
8	345706,31	610804,13
9	345700,11	610806,43
10	345613,33	610838,40
11	345528,98	610896,95
12	345528,24	610897,39
13	345528,87	610894,52
14	345546,54	610813,56
15	345561,49	610748,98
16	345581,84	610650,01
17	345585,94	610635,62
18	345595,96	610592,60
19	345599,26	610578,43
20	345602,45	610564,67
21	345602,55	610564,26
22	345603,38	610560,71
23	345604,90	610560,81

24	345669,75	610565,08
25	345781,58	610435,97
26	345788,86	610433,92
27	345828,03	610422,92
28	345881,16	610408,00
29	345930,13	610394,24
30	345939,26	610476,13
31	345963,33	610492,85
32	346002,79	610482,82
33	346029,54	610524,28
34	346058,16	610781,64
35	345952,52	610807,38
36	345921,54	610815,51
37	345923,94	610761,87
38	345908,95	610669,36
39	345879,36	610676,25
40	345874,33	610653,43
41	345923,74	610632,60
42	345900,75	610583,61
43	345803,44	610586,78
44	345784,93	610658,93
45	345776,49	610667,34
46	345761,18	610683,27