

**ZARZĄDZENIE
REGIONALNEGO DYREKTORA OCHRONY ŚRODOWISKA W BYDGOSZCZY**

z dnia 4 grudnia 2024 r.

w sprawie uznania za rezerwat przyrody „Torfowisko Okoniny”

Na podstawie art. 13 ust. 3 ustawy z dnia 16 kwietnia 2004 roku o ochronie przyrody (t.j. Dz. U. z 2024 r. poz. 1478) zarządza się, co następuje:

§ 1. 1. Uznaje się za rezerwat przyrody pod nazwą „Torfowisko Okoniny”, zwany dalej „rezerwatem”, obszar o powierzchni 7,09 ha, położony na terenie gminy Śliwice, w powiecie tucholskim, w województwie kujawsko-pomorskim.

2. Na obszarach graniczących z rezerwatem wyznacza się otulinę o powierzchni 13,72 ha, położoną na terenie gminy Śliwice, w powiecie tucholskim, w województwie kujawsko-pomorskim.

3. Położenie i przebieg granicy rezerwatu oraz jego otuliny w postaci mapy są określone w załączniku nr 1 do zarządzenia.

4. Położenie i przebieg granicy rezerwatu w postaci wykazu współrzędnych punktów załamania granicy są określone w załączniku nr 2 do zarządzenia.

5. Położenie i przebieg granicy otuliny rezerwatu w postaci wykazu współrzędnych punktów załamania granicy są określone w załączniku nr 3 do zarządzenia

§ 2. Celem ochrony rezerwatu jest zachowanie torfowiska przejściowego wraz z otaczającymi go sosnowymi borami bagiennymi.

§ 3. 1. Dla rezerwatu określa się rodzaj - Torfowiskowy (T).

2. Dla rezerwatu określa się typ i podtyp:

- 1) ze względu na dominujący przedmiot ochrony: typ - Biocenotyczny i fizjocenotyczny (PBf), podtyp - biocenozy naturalnych i półnaturalnych (bp);
- 2) ze względu na główny typ ekosystemu: typ - Różnych ekosystemów (EE), podtyp - lasów i torfowisk (lt).

§ 4. Nadzór nad rezerwatem sprawuje Regionalny Dyrektor Ochrony Środowiska w Bydgoszczy.

§ 5. Zarządzenie wchodzi w życie po upływie 14 dni od dnia ogłoszenia.

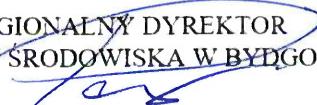
REGIONALNY DYREKTOR
OCHRONY ŚRODOWISKA W BYDGOSZCZY

dr Ewa Patalas

Załącznik Nr 1 do zarządzenia

Regionalnego Dyrektora Ochrony Środowiska w Bydgoszczy

z dnia 4 grudnia 2024 r.

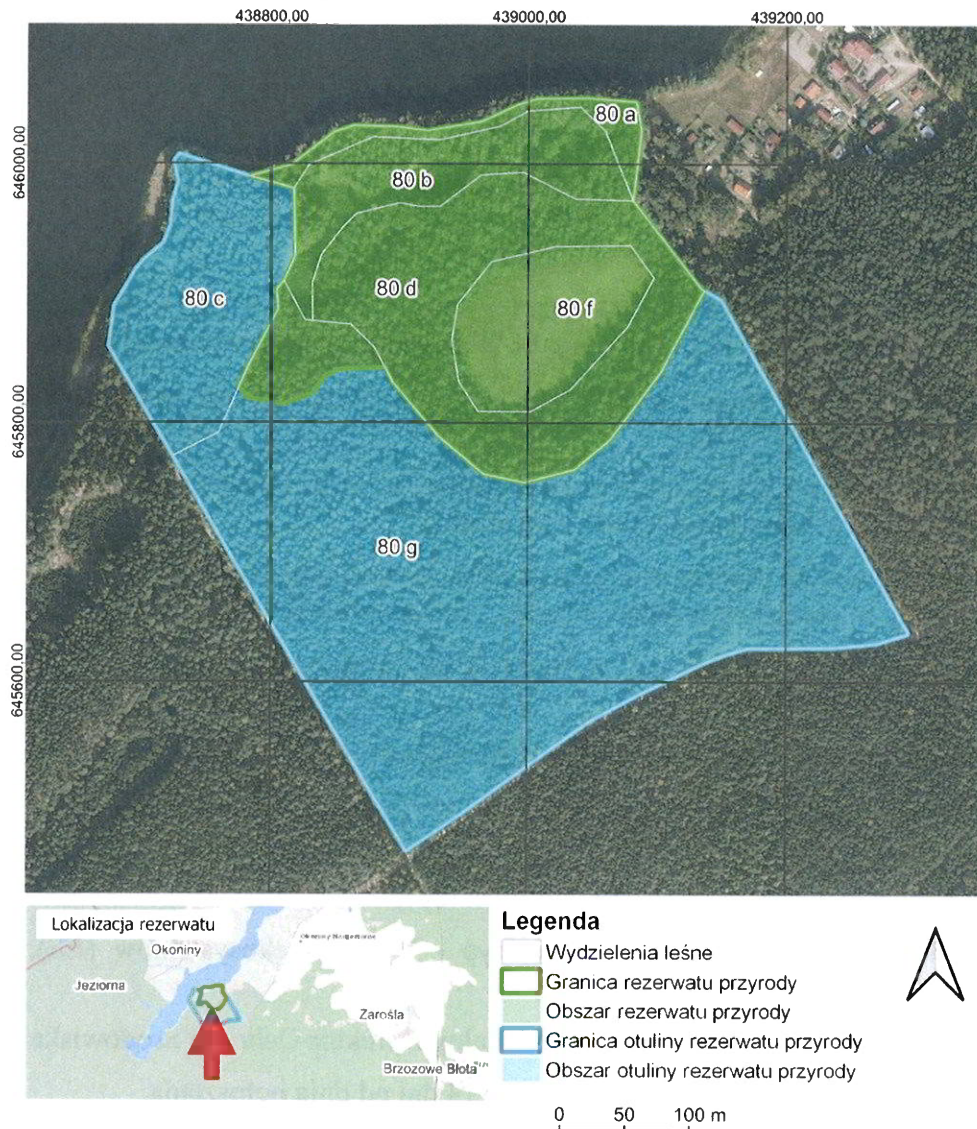
Położenie i przebieg granicy rezerwatu i jego otuliny w postaci mapy



Układ współrzędnych: PL-1992

Ortofotomapa, mapa podkładowa BDOO i BDOT10k: Główny Urząd Geodezji i Kartografii, usługi WMTS, dostęp 05-09-2024

Nazwy miejscowości: Główny Urząd Geodezji i Kartografii/Państwowy Rejestr Nazw Geograficznych, dane pobrane 29-01-2024

Wydzielenia leśne - Plan Urządzenia Lasu Nadleśnictwa Tuchola na lata 2018-2027, pobrane za pośrednictwem Banku Danych o Lasach w dn. 04-09-2024

REGIONALNY DYREKTOR
OCHRONY ŚRODOWISKA W BYDGOSZCZY

dr Ewa Patalas

Załącznik Nr 2 do zarządzenia
Regionalnego Dyrektora Ochrony Środowiska w Bydgoszczy
z dnia 4 grudnia 2024 r.

**Położenie i przebieg granicy rezerwatu w postaci wykazu współrzędnych punktów załamania granicy
w układzie współrzędnych płaskich prostokątnych
PL-1992¹⁾**

Nr	X	Y
1	645920,90	439120,63
2	645903,46	439134,23
3	645902,44	439136,07
4	645839,54	439102,80
5	645787,13	439063,63
6	645763,96	439036,05
7	645754,03	438997,43
8	645760,65	438965,43
9	645789,34	438930,68
10	645831,27	438894,27
11	645842,46	438888,44
12	645841,90	438869,54
13	645840,80	438852,69
14	645835,27	438841,63
15	645822,29	438832,23
16	645814,00	438809,68
17	645819,10	438781,40
18	645827,51	438775,30
19	645844,51	438782,82
20	645887,54	438805,44
21	645902,99	438804,34
22	645909,61	438809,86
23	645928,91	438818,68
24	645980,77	438817,58
25	645990,10	438783,19
26	645998,90	438815,40
27	646024,09	438848,39
28	646029,13	438863,19
29	646028,49	438895,96
30	646025,45	438921,76
31	646032,34	438963,18
32	646045,49	438992,24
33	646049,87	439006,64
34	646050,58	439045,59
35	646047,57	439083,32
36	646044,22	439083,93
37	646025,80	439087,30
38	645971,69	439081,00
39	645952,13	439096,26

¹⁾ Układ współrzędnych płaskich prostokątnych PL-1992 jest jednym z układów tworzących państwowy system odniesień przestrzennych, o którym mowa w przepisach wydanych na podstawie art. 3 ust. 5 ustawy z dnia 17 maja 1989 r. – Prawo geodezyjne i kartograficzne (Dz. U. z 2024 r. poz. 1151 ze zm.).

REGIONALNY DYREKTOR
OCHRONY ŚRODOWISKA W BYDGOSZCZY



dr Ewa Patalas

Załącznik Nr 3 do zarządzenia

Regionalnego Dyrektora Ochrony Środowiska w Bydgoszczy

z dnia 4 grudnia 2024 r.

Położenie i przebieg granicy otuliny rezerwatu w postaci wykazu współrzędnych punktów załamania granicy w układzie współrzędnych płaskich prostokątnych PL-1992

Nr	X	Y
1	645889,74	438678,11
2	645918,69	438695,25
3	645925,76	438701,41
4	645938,76	438716,37
5	645951,99	438721,71
6	645971,49	438723,49
7	645985,88	438727,74
8	646001,99	438724,47
9	646007,20	438728,46
10	645990,10	438783,19
11	645980,77	438817,58
12	645928,91	438818,68
13	645909,61	438809,86
14	645902,99	438804,34
15	645887,54	438805,44
16	645844,51	438782,82
17	645827,51	438775,30
18	645819,10	438781,40
19	645814,00	438809,68
20	645822,29	438832,23
21	645835,27	438841,63
22	645840,80	438852,69
23	645841,90	438869,54
24	645842,46	438888,44
25	645831,27	438894,27
26	645789,34	438930,68
27	645760,65	438965,43
28	645754,03	438997,43
29	645763,96	439036,05
30	645787,13	439063,63
31	645839,54	439102,80
32	645902,44	439136,07
33	645895,07	439149,39
34	645637,47	439295,17
35	645629,96	439270,87
36	645626,55	439236,50
37	645626,22	439170,31
38	645621,22	439153,77
39	645615,38	439137,97
40	645590,26	439086,22
41	645568,96	439047,51
42	645530,77	438994,58
43	645497,06	438947,88
44	645468,74	438905,61
45	645564,53	438847,93
46	645774,01	438723,98
47	645844,02	438682,55

48	645858,66	438673,89
49	645889,74	438678,11

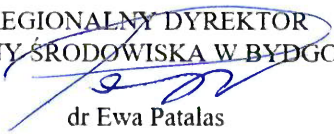
REGIONALNY DYREKTOR
OCHRONY ŚRODOWISKA W BYDGOSZCZY

dr Ewa Patalas

UZASADNIENIE

Na podstawie art. 13 ust. 3 ustawy z dnia 16 kwietnia 2004 roku o ochronie przyrody (t.j. Dz. U. z 2024 r. poz. 1478) uznanie za rezerwat przyrody następuje w drodze aktu prawa miejscowego w formie zarządzenia regionalnego dyrektora ochrony środowiska, które określa jego nazwę, położenie lub przebieg granicy i otulinę, jeżeli została wyznaczona, cele ochrony oraz rodzaj, typ i podtyp rezerwatu przyrody, a także sprawującego nadzór nad rezerwatem.

Rezerwat przyrody „Torfowisko Okoniny” o powierzchni 7,09 ha zlokalizowany jest na terenie gminy Śliwice, w powiecie tucholskim, w województwie kujawsko-pomorskim. W dniu 26 marca 2024 r. do Regionalnej Dyrekcji Ochrony Środowiska w Bydgoszczy, wpłynął wniosek Nadleśnictwa Tuchola i Uniwersytetu im. Adama Mickiewicza w Poznaniu Wydziału Biologii, o utworzenie powyższego rezerwatu przyrody. Zgodnie z otrzymanym wnioskiem planowany rezerwat stanowi m.in. torfowisko przejściowe otoczone borami bagiennymi. Szczegółowa inwentaryzacja tego obiektu przeprowadzona została w okresie 2022-2023 w ramach realizacji projektu „Ochrona cennych ekosystemów Borów Tucholskich”; Program Środowisko, Energia i Zmiany Klimatu, Mechanizm Finansowy Europejskiego Obszaru Gospodarczego (MF EOG 2014-2021). Minister Klimatu i Środowiska przy wsparciu NFOŚiGW (nr projektu MFEOG.07.02.01-50-0028/21-00, przedsięwzięcie realizowane przez Nadleśnictwa Woziwoda i Tuchola, Uniwersytet im. Adama Mickiewicza w Poznaniu oraz Norwegian Institute for Nature Research). Na obszarach graniczących z rezerwatem wyznacza się otulinę o powierzchni 13,72 ha.

Na podstawie przeprowadzonych badań terenowych, stwierdzono dynamiczny kompleks roślinności mszarnej z klas *Scheuchzerio-Caricetea fuscae* (niskoturzytrowe torfowiska niskie i przejściowe) i *Oxycocco-Sphagnetea* (zbiorowiska mokrych wrzosowisk i torfowisk wysokich) ograniczony przestrzennie przez otaczające fitocenozy borów bagiennych *Vaccinio uliginosi-Pinetum*, który wyróżnia się ponadregionalnymi walorami przyrodniczymi, m.in. występowaniem chronionych i rzadkich gatunków roślin naczyniowych i mszaków oraz zagrożonych zbiorowisk roślinnych. Teren rezerwatu obejmuje torfowisko zlokalizowane w obniżeniu przylegającym do Jeziora Okonińskiego (dawna zatoka jeziorna), oddzielone od jeziora wałami z utworów gliniastych. Zasadniczy zrąb otwartego torfowiska stanowią fitocenozy *Sphagno apiculati-Caricetum rostratae* (zespół turzycy dzióbkwatej) i *Sphagno recurvi-Eriophoretum angustifolii* (zespół torfowca kończystego z wełnianką pochwowatą). Mniejszą powierzchnię zajmują rozwijające się w silnie uwodnionych dolinkach mszary przygiełkowe *Sphagno tenelli-Rhynchosporium albae*. W rozproszeniu na obrzeżach widoczny jest proces formowania się mszarów czerwonych

(*Andromedo-Sphagnetum magellanicum*), co może świadczyć o tendencjach dynamicznych roślinności w obrębie basenu. Torfowisko mszarne jest silnie uwodnione w bardzo dobrym stanie zachowania. Bory bagienne otaczające torfowisko mszarne wyróżniają się obfitym udziałem bagna zwyczajnego *Ledum palustre*, ich kondycja fitocenotyczna jest zróżnicowana, a płaty na siedliskach bardziej przesuszonych charakteryzują się ustępowaniem torfowców i (lokalnie) dynamiką brzozy omszonej w niższych warstwach drzewostanu. Cenne elementy brioflory torfowisk projektowanego rezerwatu to objęte ochroną torfowce: magellański *Sphagnum magellanicum*, spiczastolistny *Sphagnum capillifolium*, wąskolistny *Sphagnum angustifolium*, kończysty *Sphagnum fallax*, ostrolistny *Sphagnum capillifolium*, Russowa *Sphagnum russowii* i płonnik pospolity *Polytrichum commune*. Na torfowisku występują rzadkie i chronione gatunków roślin naczyniowych np. rosiczka okrągłolistna *Drosera rotundifolia*, przygiełka biała *Rynchospora alba*, bagnica torfowa *Scheuchzeria palustris*, bagno zwyczajne *Ledum palustre*, turzyca bagienna *Carex limosa*, modrzewnica pospolita *Andromeda polifolia*.

Proponowany rezerwat chroni również dwa siedliska przyrodnicze Natura 2000: 7140 - torfowiska przejściowe i trzęsawiska (przeważnie z roślinnością z *Scheuchzerio-Caricetea*) i 91D0 - bory i lasy bagienne (*Vaccinio uliginosi-Betuletum pubescentis*, *Vaccinio uliginosi-Pinetum*, *Pino mugo-Sphagnetum*, *Sphagno girgensohnii-Piceetum* i brzozowo-sosnowe bagienne lasy borealne).

Ze względu na powyższe walory przyrodnicze, celem ochrony rezerwatu jest zachowanie torfowiska przejściowego wraz z otaczającymi go sosnowymi borami bagiennymi.

Zgodnie z rozporządzeniem Ministra Środowiska z dnia 30 marca 2005 r. w sprawie rodzajów, typów i podtypów rezerwatów przyrody (Dz. U. z 2005 r., Nr 60, poz. 533) dla rezerwatu przyrody „Torfowisko Okoniny” określono rodzaj rezerwatu Torfowiskowy (T) oraz określono typ i podtyp:

- 1) ze względu na dominujący przedmiot ochrony: typ - Biocenotyczny i fizjocenotyczny (PBf), podtyp - biocenozy naturalnych i półnaturalnych (bp);
- 2) ze względu na główny typ ekosystemu: typ - Różnych ekosystemów (EE), podtyp - lasów i torfowisk (It).

W niniejszym akcie prawnym, wykorzystując dane systemu informacji przestrzennej, wprowadzono załączniki w postaci mapy obszaru rezerwatu oraz wykaz współrzędnych punktów załamania granic rezerwatu, sporządzonych w układzie współrzędnych płaskich prostokątnych PL-1992, o których mowa w rozporządzeniu Rady Ministrów z dnia 15 października 2012 r. w sprawie państwowego systemu odniesień przestrzennych (Dz.U z 2024 r., poz. 342).

Rezerwat przyrody „Torfowisko Okoniny” położony jest na gruntach należących do Skarbu Państwa, zarządzanych przez Państwowe Gospodarstwo Leśne Lasy Państwowe Nadleśnictwo Tuchola.

Nadleśnictwo Tuchola wyraziło zgodę na utworzenie powyższego rezerwatu przyrody i zaopiniowało projekt niniejszego zarządzenia pozytywnie pismem z dnia 15 kwietnia 2024 r., znak ZG.7212.8.2024.

Regionalna Dyrekcja Lasów Państwowych w Toruniu wyraziła zgodę na utworzenie rezerwatu przyrody „Torfowisko Okoniny” i zaopiniowała projekt niniejszego zarządzenia pozytywnie pismem z dnia 22 kwietnia 2024 r., znak NA.7212.10.2024.

Nadzór nad rezerwatem powierzony został Regionalnemu Dyrektorowi Ochrony Środowiska w Bydgoszczy.

Projekt zarządzenia został zaopiniowany pozytywnie przez Regionalną Radę Ochrony Przyrody w Bydgoszczy uchwałą nr 23/2024, z dnia 22 października 2024 r.

Na podstawie art. 59 ust. 2 ustawy z dnia 23 stycznia 2009 r. o wojewodzie i administracji rządowej w województwie (Dz. U. z 2023 r. poz. 190), projekt zarządzenia został uzgodniony przez Wojewodę Kujawsko-Pomorskiego pismem znak: WRS.II.710.4.1.2024, z dnia 28 października 2024 r.

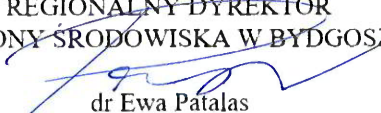
REGIONALNY DYREKTOR
OCHRONY ŚRODOWISKA W BYDGOSZCZY

dr Ewa Patalas