

**Grunt to ludzie!**

**Budżet  
pracowniczy  
MRIRW**

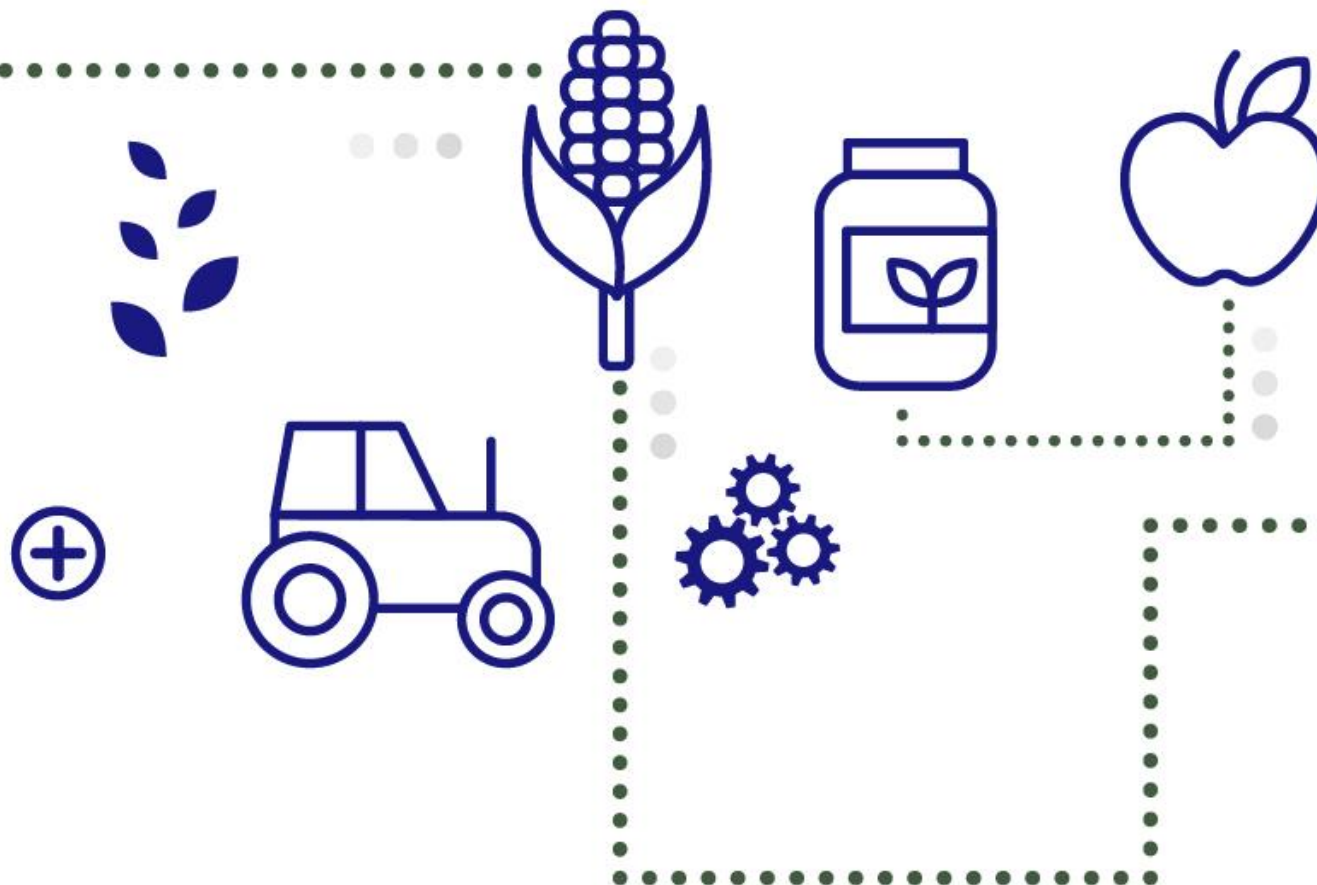

# Cele budżetu pracowniczego

1. rozwój **infrastruktury** wykorzystywanej przez pracowników;
2. poprawa **warunków socjalnych**;
3. wdrażanie działań z zakresu **work-life balance**;
4. zwiększenie **komfortu pracy**;
5. promocja **rozwiązań proekologicznych**;
6. kształtowanie **zdrowego stylu życia**.



# Podstawowe założenia budżetu pracowniczego

- **30 tys. zł brutto** rocznie (maks. wartość 1 projektu to **5 tys. zł brutto** – możliwość modyfikacji)
- Kwota może być wydatkowana do dnia **30 listopada 2023 r.**
- Działanie w oparciu o **Regulamin budżetu pracowniczego w MRiRW** (wprowadzony na podstawie zarządzenia DG).

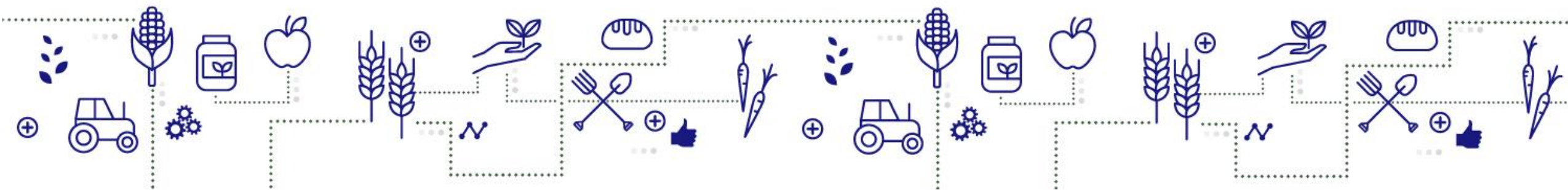

# Komisja Budżetu Pracowniczego

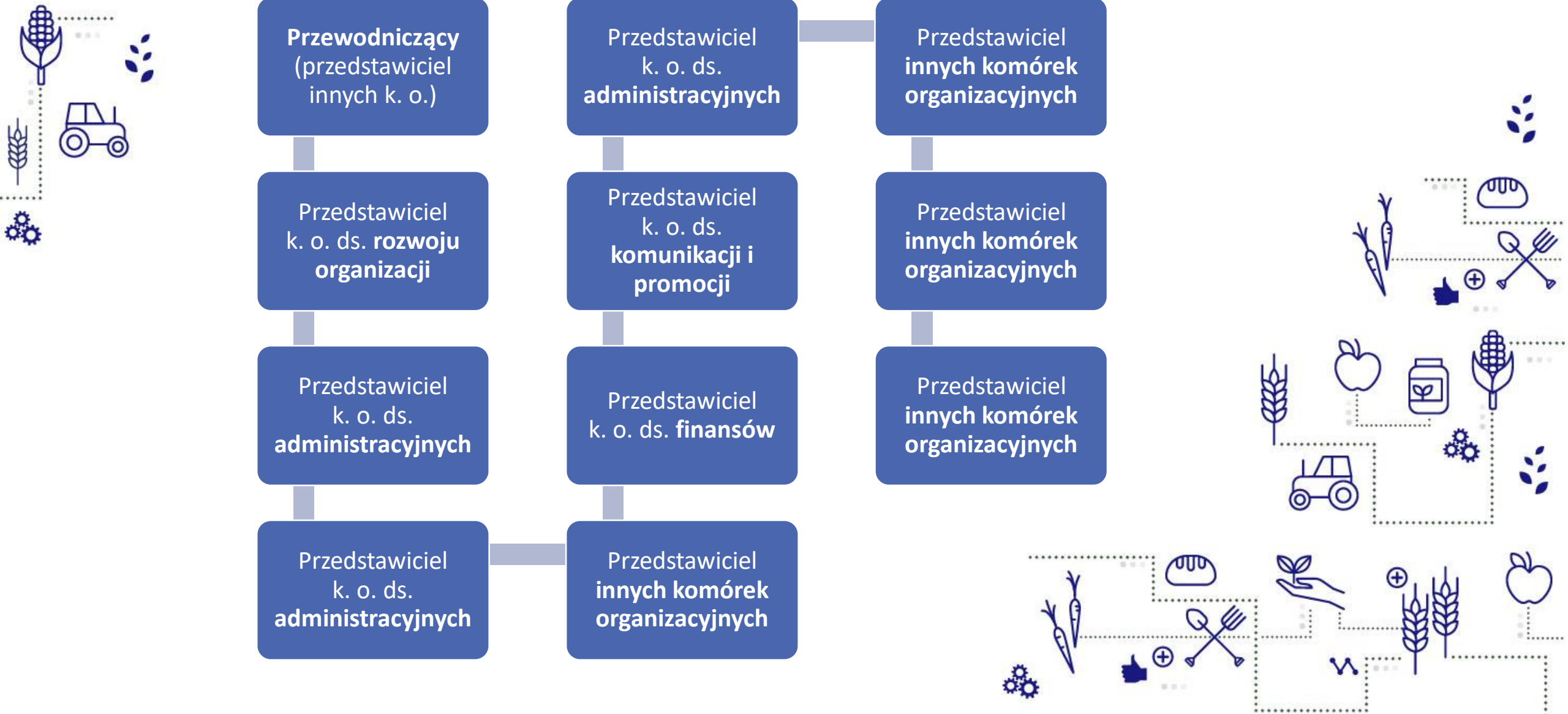

# Etapy budżetu pracowniczego

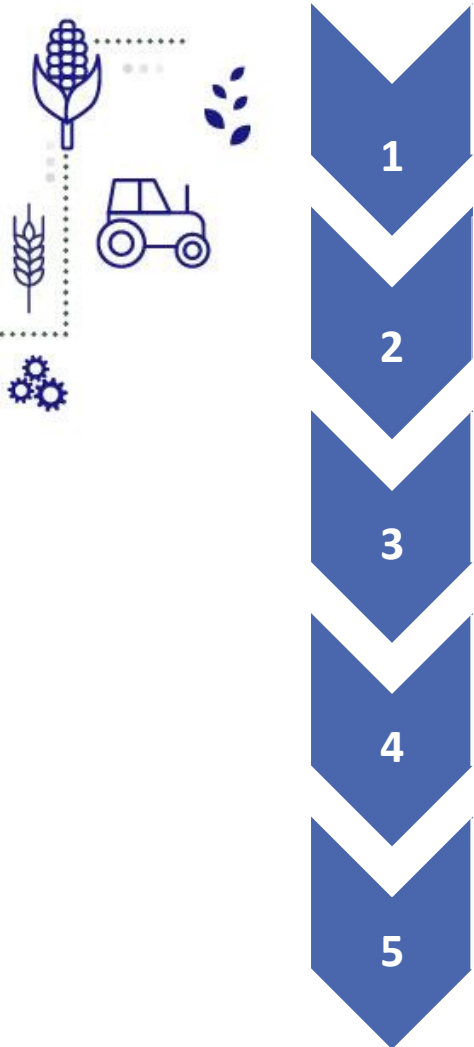

- zgłaszanie propozycji
- weryfikacja
- głosowanie
- realizacja
- sprawozdanie i ewaluacja



# Liczby budżetu pracowniczego

- zgłoszone pomysły
- frekwencja podczas głosowania
- zrealizowane projekty

2022 r.
• 34
• 34%
• 6

2023 r.
• 29
• 32%
• 6 (na dzisiaj 3)

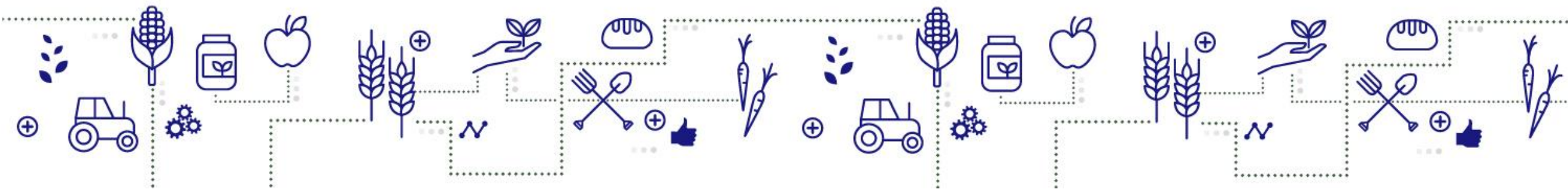

# Korzyści budżetu pracowniczego

## Dla pracownika

- ustalenie priorytetowych **potrzeb i oczekiwań** pracowników
- wspieranie **integracji** pomiędzy pracownikami
- możliwość sugerowania rozwiązań niezależnie od stanowiska pracownika
- kształtowanie u pracowników **poczucia wpływu** na wydatki organizacji i odpowiedzialności pracowników za własne miejsce pracy i zaangażowanie w jego ulepszenie
- budowanie **zaufania** na linii pracownik-pracodawca

## Dla pracodawcy

- **udoskonalanie** miejsca pracy
- tworzenie **przyjaznego** i dopasowanego do potrzeb pracowników miejsca pracy
- pozyskanie **wiedzy** na temat tego, czego potrzebują pracownicy
- budowanie **zaufania** na linii pracownik-pracodawca
- kształtowanie skutecznego wewnętrznego **employer branding**

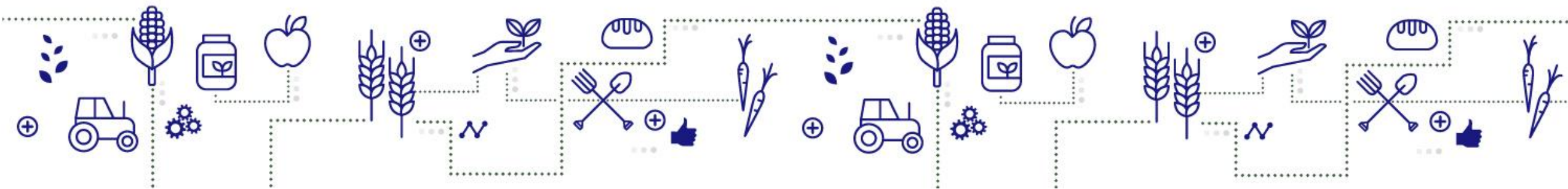

# Promocja budżetu pracowniczego



Intranet > Aktualności > Piątki z WLB – Budżet pracowniczy



## Piątki z WLB – Budżet pracowniczy

Opublikowano: 5 maja 2023 Kamil Rodzik

Ostatnia aktualizacja: 4 maja 2023 Kamil Rodzik

W najnowszym odcinku z cyklu „Piątki z WLB” przedstawiamy budżet pracowniczy. Przypominamy, że najbliższy poniedziałek (8 maja) to ostatni dzień na przesyłanie propozycji!

Czym jest budżet pracowniczy?

« Wszystkie Wydarzenia

- To wydarzenie minęło.

## Budżet pracowniczy – spotkanie informacyjne

26 kwietnia - 10:30 - 11:30

Serdecznie zapraszamy na spotkanie informacyjne dot. budżetu pracowniczego. Przedstawimy ideę inicjatywy, wyjaśnimy w jaki sposób uzupełnić formularz zgłoszenia projektu, odpowiemy na pytania i wątpliwości, itp.

Spotkanie odbędzie się 26 kwietnia (środa) o godz. 10.30 na platformie Teams – [Kliknij tutaj](#), aby dołączyć do spotkania

Idea budżetu pracowniczego

## BUDŻET PRACOWNICZY

- ZGŁOŚ PROJEKT
- ZAGŁOSUJ
- ZMIENŃ NA LEPSZE NASZE MINISTERSTWO!

Szczegóły znajdziesz w Intranecie > Czego potrzebujesz > Budżet pracowniczy

MINISTERSTWO  
ROLNICTWA  
I ROZWOJU WSI



## Strefa masażu/relaksu



## Mini siłownia/Utworzenie na terenie MRiRW siłowni bądź sali treningowej





Różowe skrzyneczki



Ogólnodostępna wymiennia książek



**Lokalny rolnik** - inicjatywa wspierająca zakupy przez pracowników MRiRW produktów rolnych wysokiej jakości, w tym produktów ekologicznych, wytworzonych przez lokalnych rolników



**Doposażenie łazienki damskiej przeznaczonej  
m.in. dla rowerzystów**



**Zakup ciśnieniomierzy do wyposażenia  
sekretariatów**



## Mięta i melisa w ogrodzie



# Dziękujemy za uwagę!

- Katarzyna Witczak

[katarzyna.witczak@minrol.gov.pl](mailto:katarzyna.witczak@minrol.gov.pl), tel. 22 623 15 36

- Kamil Rodzik

[kamil.rodzik@minrol.gov.pl](mailto:kamil.rodzik@minrol.gov.pl), tel. 22 623 18 84

- Biuro Dyrektora Generalnego

[sekretariatbdg@minrol.gov.pl](mailto:sekretariatbdg@minrol.gov.pl), tel. 22 623 18 31

