

**ZARZĄDZENIE  
REGIONALNEGO DYREKTORA OCHRONY ŚRODOWISKA W BYDGOSZCZY**

z dnia 14 grudnia 2017 r.

**w sprawie rezerwatu przyrody „Jar grądowy Cielęta”**

Na podstawie art. 13 ust. 3 ustawy z dnia 16 kwietnia 2004 r. o ochronie przyrody (Dz. U. z 2016 r. poz. 2134, z późn. zm.<sup>1)</sup>) zarządza się, co następuje:

§ 1. 1. Rezerwat przyrody „Jar grądowy Cielęta”, zwany dalej „rezerwatem”, stanowi obszar o powierzchni 70,43 ha, położony na terenie gmin Brodnica i Bartniczka, w powiecie brodnickim, w województwie kujawsko-pomorskim.

2. Położenie i przebieg granicy rezerwatu, w postaci współrzędnych punktów załamania granicy w układzie współrzędnych płaskich prostokątnych PL-1992, zawiera załącznik nr 1 do zarządzenia.

3. Przebieg granicy rezerwatu określa mapa stanowiąca załącznik nr 2 do zarządzenia.

§ 2. Celem ochrony rezerwatu jest zachowanie żyźnych lasów liściastych z charakterystycznymi, rzadkimi i chronionymi gatunkami runa, porastającymi zbocza i dno jaru ze źródliskami.

§ 3. 1. Dla rezerwatu określa się rodzaj - Leśny (L).

2. Dla rezerwatu określa się typ i podtyp:

- 1) ze względu na dominujący przedmiot ochrony: typ - Fitocenotyczny (PFi), podtyp - zbiorowisk leśnych (zl);
- 2) ze względu na główny typ ekosystemu: typ - Leśny i borowy (EL), podtyp - lasów nizinnych (lni).

§ 4. Nadzór nad rezerwatem sprawuje Regionalny Dyrektor Ochrony Środowiska w Bydgoszczy.

§ 5. Traci moc rozporządzenie nr 31/2003 Wojewody Kujawsko – Pomorskiego z dnia 9 grudnia 2003 r. w sprawie uznania za rezerwat przyrody (Dz. Urz. Woj. Kuj.-Pom. Nr 175, poz. 2843).

§ 6. Zarządzenie wchodzi w życie po upływie 14 dni od dnia ogłoszenia.

**REGIONALNY DYREKTOR  
OCHRONY ŚRODOWISKA  
W BYDGOSZCZY**  
  
*Maria Dombrowicz*

---

<sup>1)</sup>Zmiany tekstu jednolitego wymienionej ustawy zostały ogłoszone w Dz. U. z 2016 r. poz. 2249 i 2260 oraz z 2017 r. poz. 132, 1074 i 1595

Załączniki do zarządzenia  
Regionalnego Dyrektora Ochrony Środowiska  
w Bydgoszczy  
z dnia 14 grudnia 2017 r.

**Załącznik nr 1**

**Położenie i przebieg granicy rezerwatu, w postaci współrzędnych punktów załamania granicy w układzie współrzędnych płaskich prostokątnych PL-1992**

nr	x	y
1	599616,20	533141,10
2	599619,83	533143,09
3	599594,05	533210,65
4	599574,32	533262,29
5	599569,07	533285,33
6	599554,23	533279,72
7	599496,61	533259,66
8	599495,68	533249,12
9	599488,44	533217,02
10	599466,74	533196,22
11	599492,87	533117,82
12	599483,24	533116,67
13	599459,52	533109,83
14	599410,01	533095,76
15	599371,92	533083,60
16	599325,54	533066,49
17	599287,20	533048,91
18	599250,51	533028,31
19	599220,13	533007,57
20	599176,48	532977,24
21	599120,70	532914,79
22	599077,86	532869,78
23	599073,85	532865,41
24	599072,86	532864,19
25	599057,60	532845,46
26	599022,97	532806,61
27	598981,71	532760,90
28	598958,19	532733,52
29	598951,72	532734,84
30	598942,08	532728,77
31	598935,73	532724,94
32	598910,92	532709,96
33	598872,24	532678,14

34	598854,51	532663,55
35	598835,44	532657,33
36	598789,17	532642,53
37	598749,69	532629,55
38	598716,57	532618,11
39	598675,59	532604,02
40	598580,65	532574,42
41	598516,47	532553,66
42	598508,11	532550,31
43	598481,72	532540,10
44	598454,23	532526,68
45	598432,32	532515,98
46	598417,22	532509,09
47	598396,03	532500,15
48	598381,62	532493,69
49	598347,44	532480,71
50	598334,02	532475,72
51	598334,19	532447,57
52	598334,88	532332,22
53	598335,18	532282,38
54	598335,40	532244,99
55	598335,48	532232,29
56	598334,37	532108,88
57	598333,29	531988,96
58	598335,40	531955,57
59	598295,48	531975,43
60	598282,26	531949,98
61	598281,52	531948,55
62	598321,98	531926,06
63	598338,06	531924,29
64	598338,04	531922,01
65	598344,17	531829,84
66	598373,96	531846,70
67	598378,26	531854,61
68	598447,63	531900,76
69	598625,42	532022,66
70	598716,79	532086,62
71	598756,34	532112,86
72	598758,01	532113,97
73	598849,35	532175,47
74	598859,86	532182,78
75	598977,30	532264,49
76	599131,09	532367,56
77	599216,03	532426,45
78	599218,52	532428,18
79	599235,06	532439,84
80	599348,30	532519,41
81	599352,24	532514,29

82	599412,32	532594,65
83	599433,62	532627,06
84	599449,33	532650,96
85	599468,95	532678,71
86	599495,41	532723,03
87	599520,97	532732,01
88	599540,25	532738,78
89	599574,66	532756,04
90	599600,68	532775,13
91	599606,11	532779,11
92	599630,63	532792,49
93	599658,35	532805,56
94	599678,87	532804,74
95	599700,26	532798,30
96	599760,88	532762,51
97	599748,10	532795,97
98	599731,35	532830,00
99	599717,62	532870,60
100	599701,42	532917,24
101	599692,68	532938,07
102	599692,26	532939,08
103	599686,96	532951,72
104	599677,32	532974,75
105	599676,66	532976,93
106	599651,57	532977,03
107	599637,11	532964,92
108	599613,08	532966,05
109	599597,77	532945,23
110	599585,45	532942,29
111	599570,55	532924,68
112	599549,11	532915,13
113	599532,46	532908,77
114	599499,07	532896,03
115	599486,27	532892,73
116	599485,83	532894,02
117	599461,93	532947,83
118	599478,12	532951,89
119	599501,55	532964,74
120	599533,51	532980,63
121	599548,94	533000,35
122	599547,32	533004,90
123	599559,47	533024,14
124	599575,08	533034,37
125	599587,94	533028,53
126	599596,83	533028,98
127	599609,00	533037,02
128	599614,43	533046,67
129	599615,19	533058,89

130	599624,97	533070,06
131	599620,93	533100,33
132	599612,06	533138,82
133	599616,20	533141,10

REGIONALNY DYREKTOR  
OCHRONY ŚRODOWISKA  
W BYDGOSZCZY

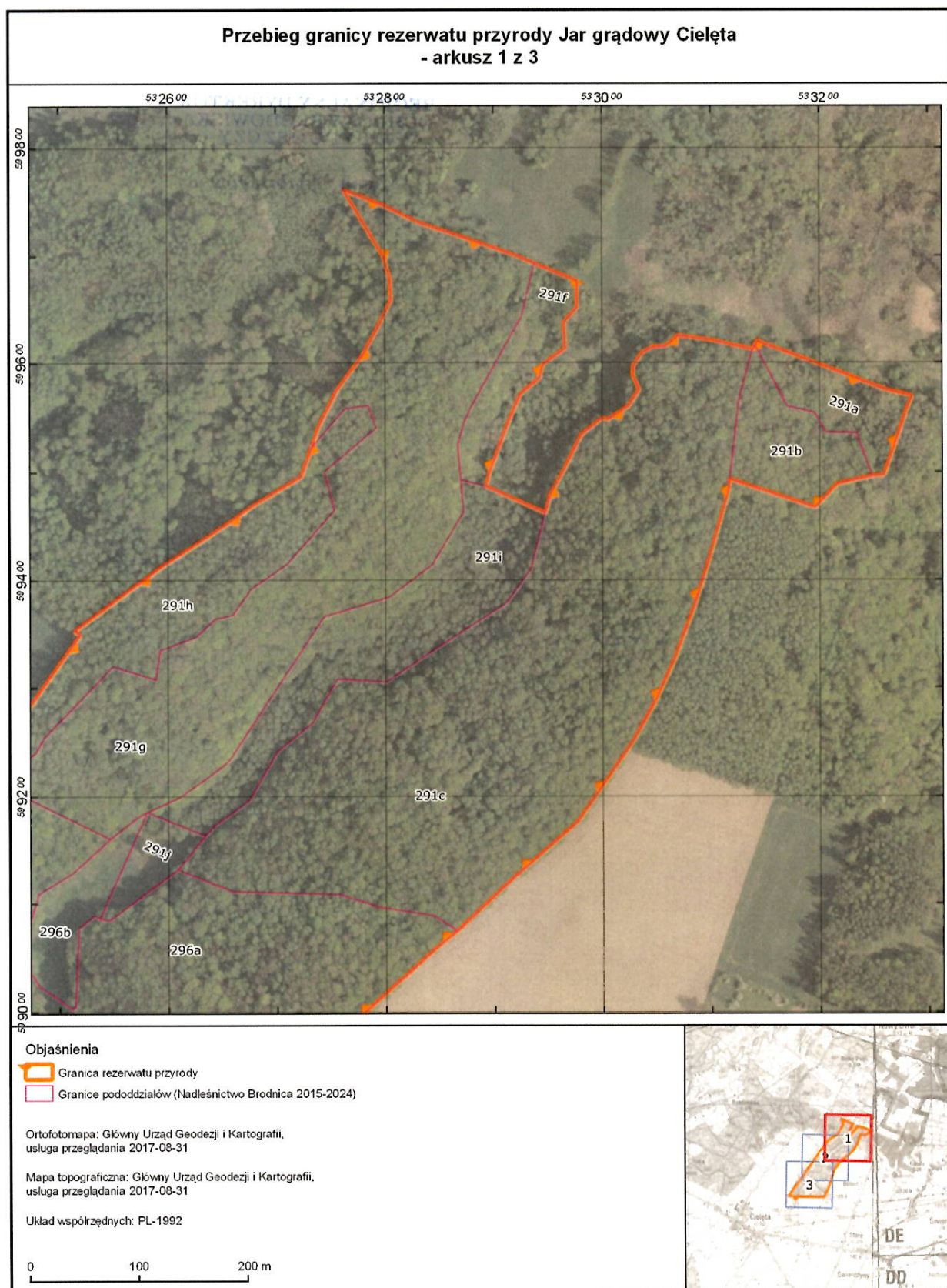

  
Maria Dombrowicz



## Przebieg granicy rezerwatu przyrody Jar grądowy Cielęta - arkusz 2 z 3



### Objaśnienia

-  Granica rezerwatu przyrody
-  Granice pododdziałów (Nadleśnictwo Brodnica 2015-2024)

Ortofotomapa: Główny Urząd Geodezji i Kartografii,  
usługa przeglądania 2017-08-31

Mapa topograficzna: Główny Urząd Geodezji i Kartografii,  
usługa przeglądania 2017-08-31

Układ współrzędnych: PL-1992

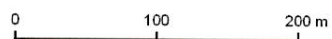

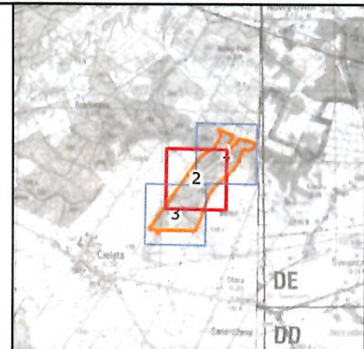

REGIONALNY DYREKTOR  
OCHRONY ŚRODOWISKA  
W BRODNICY

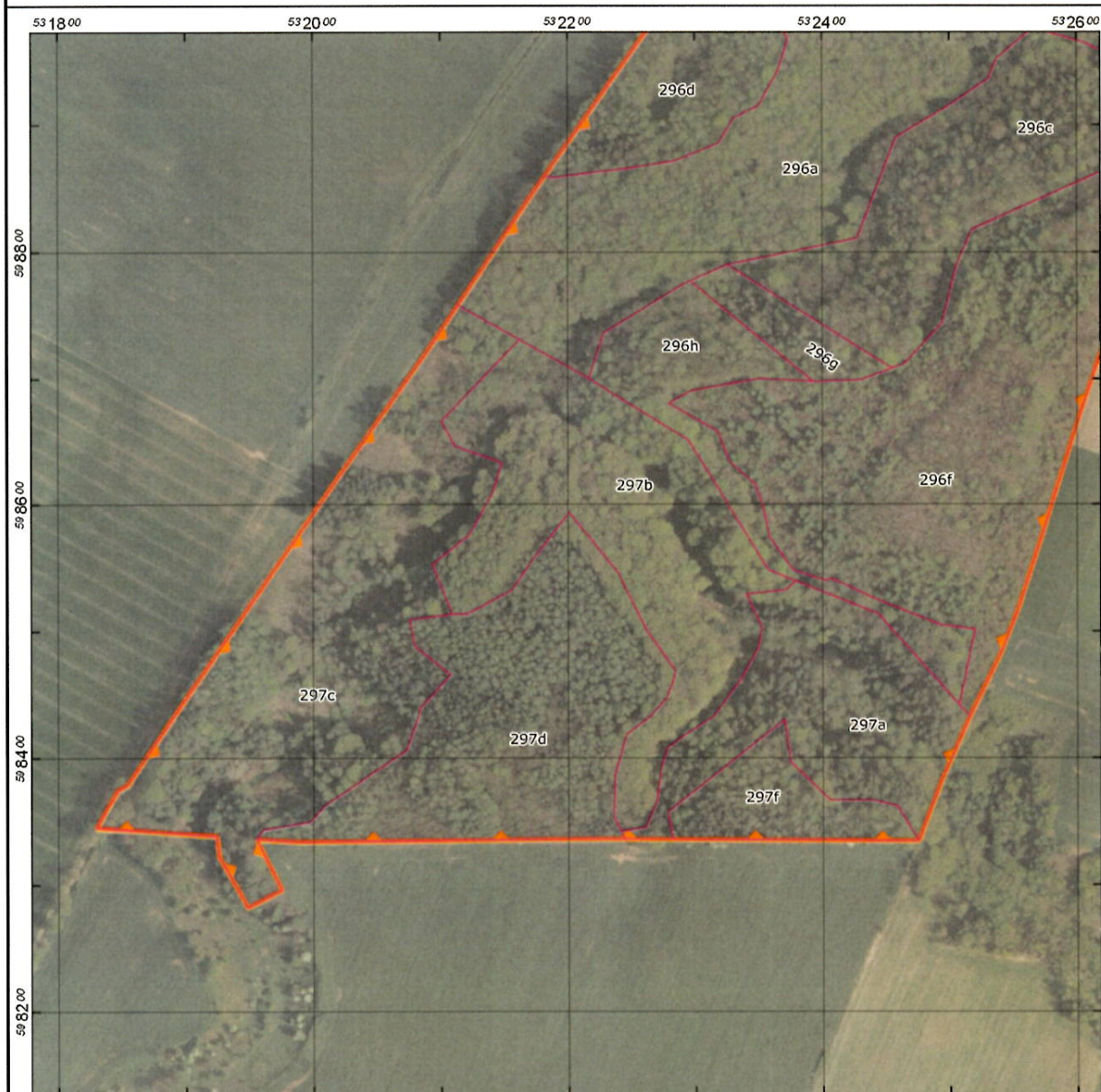

Przebieg granicy rezerwatu przyrody Jar gądowny Cielęta  
- arkusz 3 z 3



Objaśnienia

-  Granica rezerwatu przyrody
-  Granice pododdziałów (Nadleśnictwo Brodnica 2015-2024)

Ortofotomapa: Główny Urząd Geodezji i Kartografii,  
usługa przeglądania 2017-08-31

Mapa topograficzna: Główny Urząd Geodezji i Kartografii,  
usługa przeglądania 2017-08-31

Układ współrzędnych: PL-1992

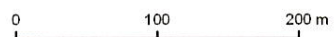

**REGIONALNY DYREKTOR  
OCHRONY ŚRODOWISKA  
W BYDGOSZCZY**

*Małgorzata Dombrowicz*

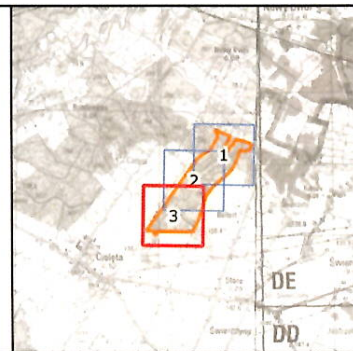



## Uzasadnienie

Na podstawie art. 13 ust. 3 ustawy z dnia 16 kwietnia 2004 r. o ochronie przyrody (Dz. U. z 2016 r. poz. 2134, z późn. zm.) uznanie za rezerwat przyrody następuje w drodze aktu prawa miejscowego w formie zarządzenia regionalnego dyrektora ochrony środowiska, które określa jego nazwę, położenie lub przebieg granicy i otulinę, jeżeli została wyznaczona, cele ochrony oraz rodzaj, typ i podtyp rezerwatu przyrody, a także sprawującego nadzór nad rezerwatem.

Z wejściem w życie niniejszego zarządzenia Regionalnego Dyrektora Ochrony Środowiska w Bydgoszczy traci moc rozporządzenie nr 31/2003 Wojewody Kujawsko – Pomorskiego z dnia 9 grudnia 2003 r. w sprawie uznania za rezerwat przyrody (Dz. Urz. Woj. Kuj.-Pom. Nr 175, poz. 2843). Zarządzenie to obejmuje aktualizację danych dotyczących rezerwatu oraz dostosowanie do obowiązujących przepisów prawnych, w tym określenie rodzaju, typu i podtypu rezerwatu zgodnie z rozporządzeniem Ministra Środowiska z dnia 30 marca 2005 r. w sprawie rodzajów, typów i podtypów rezerwatów przyrody (Dz. U. Nr 60, poz. 533). Zmiana określonej w rozporządzeniu Wojewody Kujawsko-Pomorskiego z dnia 9 grudnia 2003 r., powierzchni rezerwatu z 70 ha na 70,43 ha (na terenie gmin Brodnica 68,76 ha i Bartniczka 1,67 ha) wynika z wyliczenia na podstawie danych przestrzennych i nie jest związana z korektą zmiany granic rezerwatu. Cel ochrony rezerwatu, którym jest zachowanie żyznych lasów liściastych z charakterystycznymi, rzadkimi i chronionymi gatunkami runa, porastającymi zbocza i dno jaru ze źródliskami, nie ulega zmianie.

Na podstawie art. 59 ust. 2 ustawy z dnia 23 stycznia 2009 r. o wojewodzie i administracji rządowej w województwie (Dz. U. z 2015 r. poz. 525, z późn. zm.) projekt zarządzenia został uzgodniony przez Wojewodę Kujawsko-Pomorskiego pismem znak: WIR.IX.700.39.2017, z dnia 1 grudnia 2017 r.

REGIONALNY DYREKTOR  
OCHRONY ŚRODOWISKA  
W BYDGOSZCZY  
*Maria Dombrowicz*

