

LEGENDA

—	REZERWA WIERZCHU KANWU
Ⓡ	REZERWA
—	KANWY LUB PODCIEDE DRZWI
—	KANWY POWIERZCHA WYMIENIENIA
—	KANWY POWIERZCHA SZWIEDZ
—	KANWY POWIERZCHA USZWIENIA
—	URZĄDZENIA

UWAGI OGÓLNE - INSTALACJE WENTYLACYJNE

1. Przed rozpoczęciem prac należy zapoznać się z dokumentacją wszystkich poprzednich instalacji oraz projektem architektury i konstrukcji. Wyrzutowy rozbieżności w jednolitości z elementami dokumentacji należy rozstrzygnąć taką zgodność projektantów, który zobowiązany będzie do pisemnego rozstrzygnięcia problemu. Wykonawca jest zobowiązany do dokonania koordynacji montażowych instalacji z innymi instalacjami. Rysunki i części opisowe są częścią dokumentacji wykonawczej i nie mogą być używane do innych celów. W przypadku wątpliwości należy kierować się zasadami technicznymi. Wykonawca przed rozpoczęciem prac winien zgłosić te wiadomości projektantowi w postaci zapytania projektowego. Projektant zobowiązany będzie do pisemnego rozstrzygnięcia problemu.
2. Wykonawca poszczególnych robót na uwzględnić wszystkie elementy niezbędne do zrealizowania całości prac i zapewnienia pełnej funkcjonalności wykonanych instalacji.
3. Montaż urządzeń i elementów sieci wentylacyjnej należy wykonać zgodnie z odpowiednimi dokumentacjami. Warunki techniczne wykonania i odbioru robót.
4. Kanały z luznym kłosem dopasować na montaż tak, aby zachować kształt wszystkich elementów zgodnie z wymiarami. Zwracać uwagę na prawidłowe zamocowanie kanałów wentylacyjnych. Kanały wentylacyjne należy zamocować w sposób zapewniający ich trwałość i szczelność. Należy pamiętać o odpowiednim zabezpieczeniu kanałów wentylacyjnych z otuliną sytuacją budowlaną i innymi instalacjami.
5. Podczas montażu kanałów wentylacyjnych należy brać pod uwagę konieczność założenia wymaganej izolacji termicznej lub p.poż.. W razie potrzeby kanały izolować przed zamontowaniem.
6. Przy montażu kłosa p.poż., przepustnic, regulatorów przepływu, wentylatorów itp. należy zwrócić uwagę na możliwość dostępu do nich podczas eksploatacji. Elementy te należy montować zgodnie z dokumentacją techniczną.
7. W przypadku kanałów przez ściany i stropy należy uszczelniać, a w przypadku kanałów przez dachy uszczelniać kłosa p.poż. i kanały przedmontować przez elementy budowlane o odporności ogniowej.
8. Podłączenia i podpory należy rozmieszczać w odległości nie większej niż 2-3m. Przy montażu należy brać pod uwagę ciężar izolacji.
9. Zachować montowaną sieć w czystości i zabezpieczyć przed zanieczyszczeniami przez inne branże.
10. Kanały izolować zgodnie z opisem technicznym i zestawieniem urządzeń i materiałów.
11. Rurociągi skraplać prowadzić ze spadkiem min. 3‰.

LEM LEM Studio Architektoniczne Sp. z o.o. ul. Zabłocie 30, 30-701 Kraków NIP: 676-238-3675 / REGON: 120733070 KRS: 000031257 tel.: +48 12 296 02 71 / biuro@lem.pl	
Opis	Adaptacja przebudowa, nadbudowa i rozbudowa instalacji przy ul. Sienkiewicza 32A w Mieście Muzyki i Teatru im. Michała Kleofasa Ogórnika
Investor	Paranova Studio Muzyki i Teatru im. Michała Kleofasa Ogórnika ul. Gen. Wł. Sikorskiego 153, 33-200 Miechów
Localizacja	Miechów ul. Sienkiewicza 32A dz. nr ewid. 378/5 z obręb. 0001 Miechów
Brutto	WENTYLACJA MECHANICZNA I KLIMATYZACJA
Faza	NADZÓR AUTORSKI
Projektant	mgr inż. Paweł Budziński
Wzrost	WZ/NA03
Skala	1:100

UWAGA: Prawa Autorskie zastrzeżone - LEM Studio Architektoniczne sp. z o.o.
Wszelkie zmiany należy zgłaszać na budowie w przypadku zmiany projektu
bądź producenta dopuszczającego się zastosowanie materiału różniącego pod względem
parametrów technicznych. Ustąpić państwu na stałe.

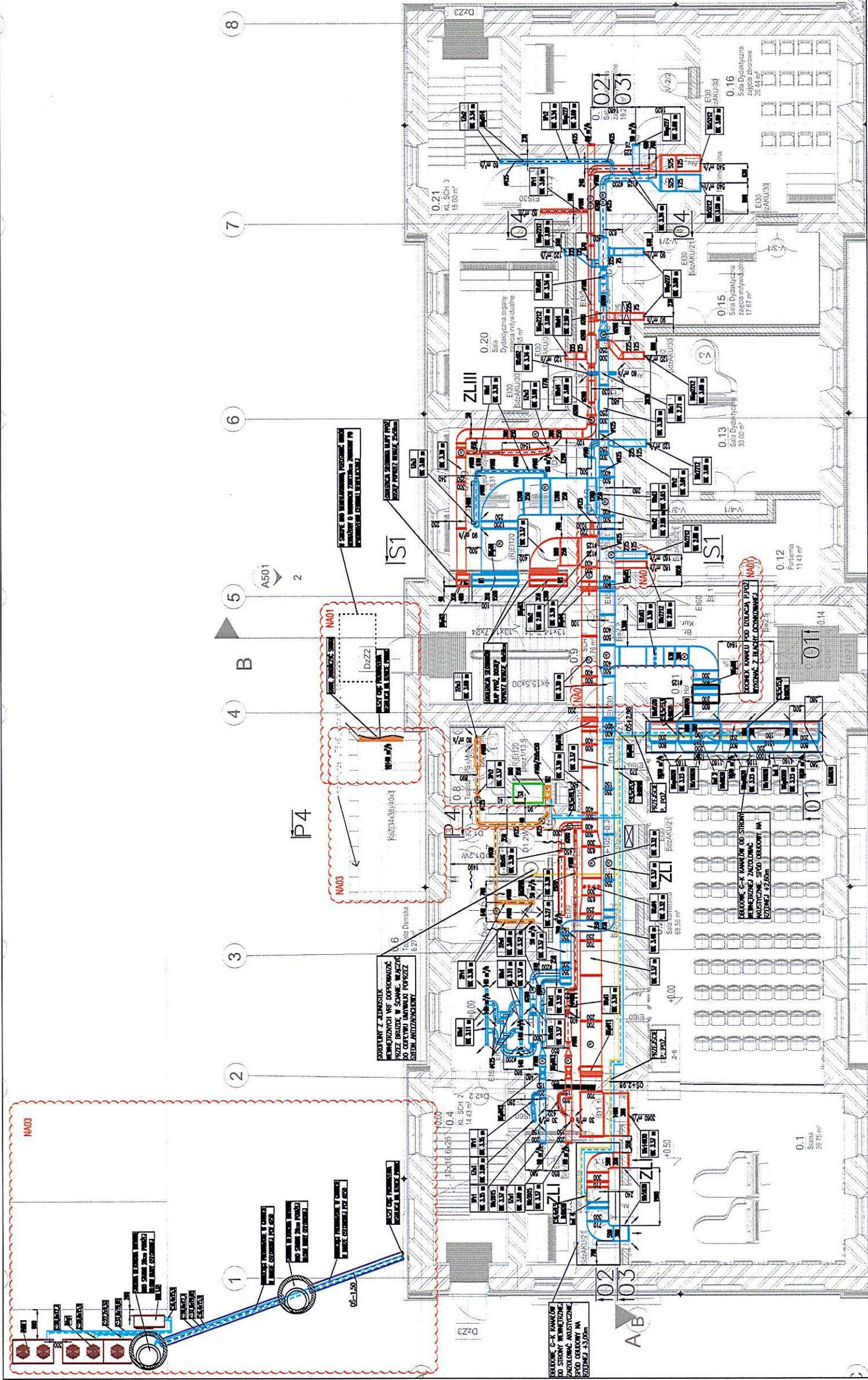

Wzrost: 120733070 KRS: 000031257
NIP: 676-238-3675
REGON: 120733070
tel.: +48 12 296 02 71
biuro@lem.pl

Wzrost: 120733070 KRS: 000031257
NIP: 676-238-3675
REGON: 120733070
tel.: +48 12 296 02 71
biuro@lem.pl

Wzrost: 120733070 KRS: 000031257
NIP: 676-238-3675
REGON: 120733070
tel.: +48 12 296 02 71
biuro@lem.pl