Załącznik do Zarządzenia nr 6/2023 Państwowego Powiatowego Inspektora Sanitarnego w Busku-Zdroju z dnia 17 lutego 2023 r.
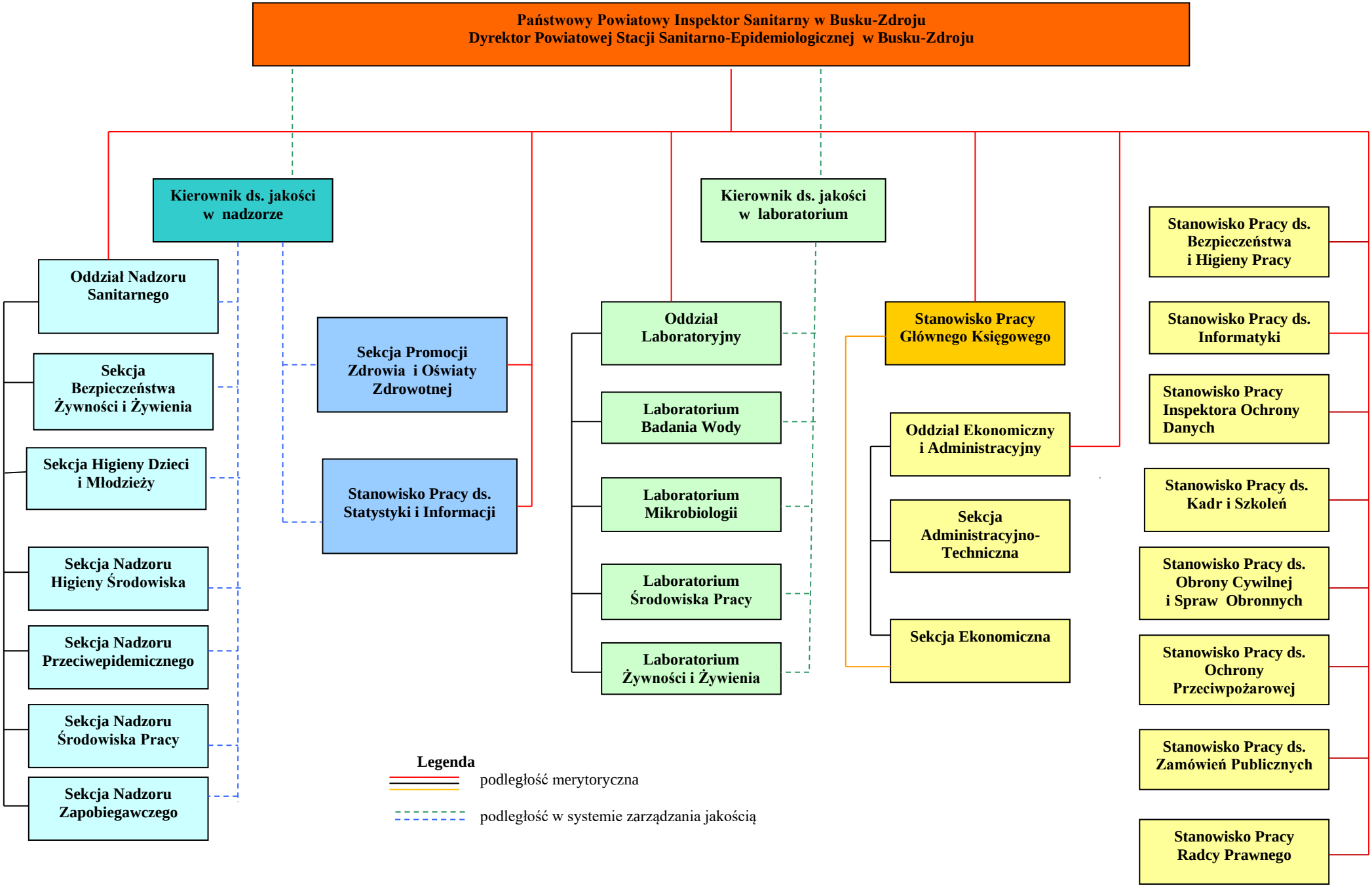
Schemat organizacyjny Powiatowej Stacji Sanitarno-Epidemiologicznej w Busku-Zdroju