

MINISTERSTWO ROLNICTWA I ROZWOJU WSI

ZINTEGROWANY SYSTEM ROLNICZEJ INFORMACJI RYNKOWEJ - (ZSRIR)

(podstawa prawna: ustawa o rolniczych badaniach rynkowych z dnia 30 marca 2001 r.)

WYDZIAŁ INFORMACJI RYNKOWEJ I STATYSTYKI ROLNEJ

Rynek wołowiny i cielęciny

(informacja tygodniowa¹)

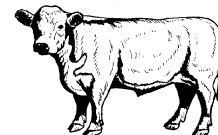

NR 13/2020

Czwartek, 2 kwietnia 2020 r.

Notowania² w okresie: 23.03.2020r. – 29.03.2020r.

1. Ceny zakupu bydła rzeźnego w Polsce

Tablica 1. Zbiorcze zestawienie danych dotyczących zakupionego bydła rzeźnego w ubojniach w kraju

POLSKA										
Kategoria bydła	CENA ZAKUPU*					Średnia masa tuszy cieplej		Liczba sztuk Zmiana tyg. [%]	Struktura skupu	
	wg w.ż.* [zł/kg]	dla mpc** [zł/tonę]	dla mps** [zł/tonę]	Zmiana ceny [%]		[kg]	Zmiana tyg. [%]		[%]	Zmiana tyg. [w pkt.%]
	29.03.2020	29.03.2020	29.03.2020	tyg.	roczna	29.03.2020	[%]		29.03.2020	
Bydło ogółem	6,07	11 715	11 949	1,6	-3,8	326,2	1,5	14,3	100,0	-
bydło 8-12 m-cy (Z)	6,15	11 407	11 635	-1,7	-4,0	240,6	-10,6	23,1	0,1	0,0
byki 12-24 m-ce (A)	6,57	12 329	12 575	1,9	-3,1	356,4	0,6	31,4	43,1	5,6
byki > 24 m-cy (B)	6,48	12 161	12 404	2,4	-3,7	385,1	-0,9	17,1	9,2	0,2
wolce > 12 m-cy (C)	--	--	--	--	--	--	--	--	--	--
krowy (D)	4,88	10 027	10 228	-1,3	-3,0	286,6	0,3	5,3	30,0	-2,6
jałówki > 12 m-cy (E)	6,43	12 405	12 653	1,7	-4,3	289,9	0,2	-3,5	17,6	-3,3

* - jest to cena netto (bez VAT) zapłacona dostawcom bydła za dostarczony do rzeźni pełnowartościowy żywiec wołowy na bazie franco zakład. Cena ta zawiera również wszelkie dodatkowe płatności (premie, nagrody itp.) niezależnie od okresu w jakim zostały wypłacone.

** - w.ż. - waga żywa (cenę za wagę żywą wyliczono stosując średnie wskaźniki wydajności rzeźnej uzyskane w Polsce (średnia ważona) w latach 2011-2015: bydło ogółem - 0,518 (było 0,507); byki do 2 lat - 0,539 (było 0,550); byki > 2 lat - 0,535 (było 0,520); wolce - 0,54 (było 0,540); krowy - 0,465 (było 0,478) i jałówki - 0,516 (było 0,530),

mpc - masa poubojowa ciepła, mps - masa poubojowa schłodzona,

*** z uwagi na ustawowy obowiązek nieidentyfikowalności danych, ceny nie podano

Źródło: Zintegrowany System Rolniczej Informacji Rolniczej (ZSRIR – MRiRW)

1 Wersja biuletynu z prezentacją graficzną danych publikowana jest w ostatnim tygodniu każdego miesiąca.

2 Badanie cen zakupu i cen sprzedaży w zakładach mięsnych prowadzone jest na reprezentatywnej próbie. Ceny zakupu rejestrowane są dla klas SEUROP wg Rozporządzenia Parlamentu Europejskiego i Rady (UE) nr 1308/2013 z dnia 17 grudnia 2013 r. ustanawiającego wspólną organizację rynków produktów rolnych oraz uchylającego rozporządzenia Rady (EWG) nr 922/72, (EWG) nr 234/79, (WE) nr 1037/2001 i (WE) nr 1234/2007 (Dz. Urz. UE L 347 z 20.12.2013, z późn. zm.) i wg Rozporządzenia wykonawczego Komisji (UE) 2017/1184 z dnia 20 kwietnia 2017 r. ustanawiającego zasady stosowania rozporządzenia Parlamentu Europejskiego i Rady (UE) nr 1308/2013 w odniesieniu do unijnych skal klasyfikacji tusz wołowych, wieprzowych i baranich oraz raportowania cen rynkowych niektórych kategorii tusz i żywych zwierząt (Dz. Urz. UE L 171 z 04.07.2017) oraz rozporządzenia Ministra Rolnictwa i Rozwoju Wsi z dnia 4 lutego 2009 r. w sprawie szczegółowego sposobu oznaczania klasy jakości handlowej tusz wołowych (Dz.U. Nr 28, poz. 180 z późn. zm.). Ceny zakupu rejestrowane są dla masy poubojowej schłodzonej.

Badanie cen targowiskowych prowadzone jest na targowiskach na których dokonywany jest obrót bydłem a ceny rejestrowane są jako średnie arytmetyczne zrealizowanych transakcji

Wykorzystanie możliwe z dokładnym podaniem źródła

Z i n t e g r o w a n y S y s t e m
R o l n i c z e j I n f o r m a c j i R y n k o w e j

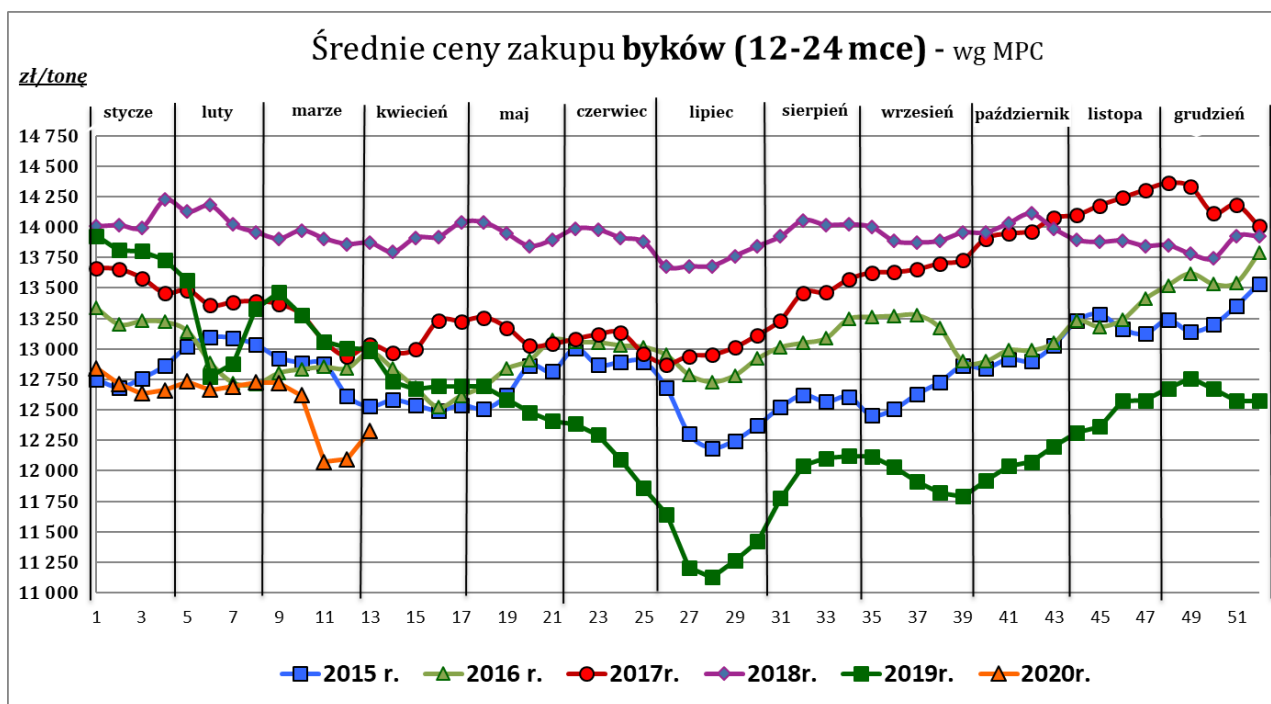
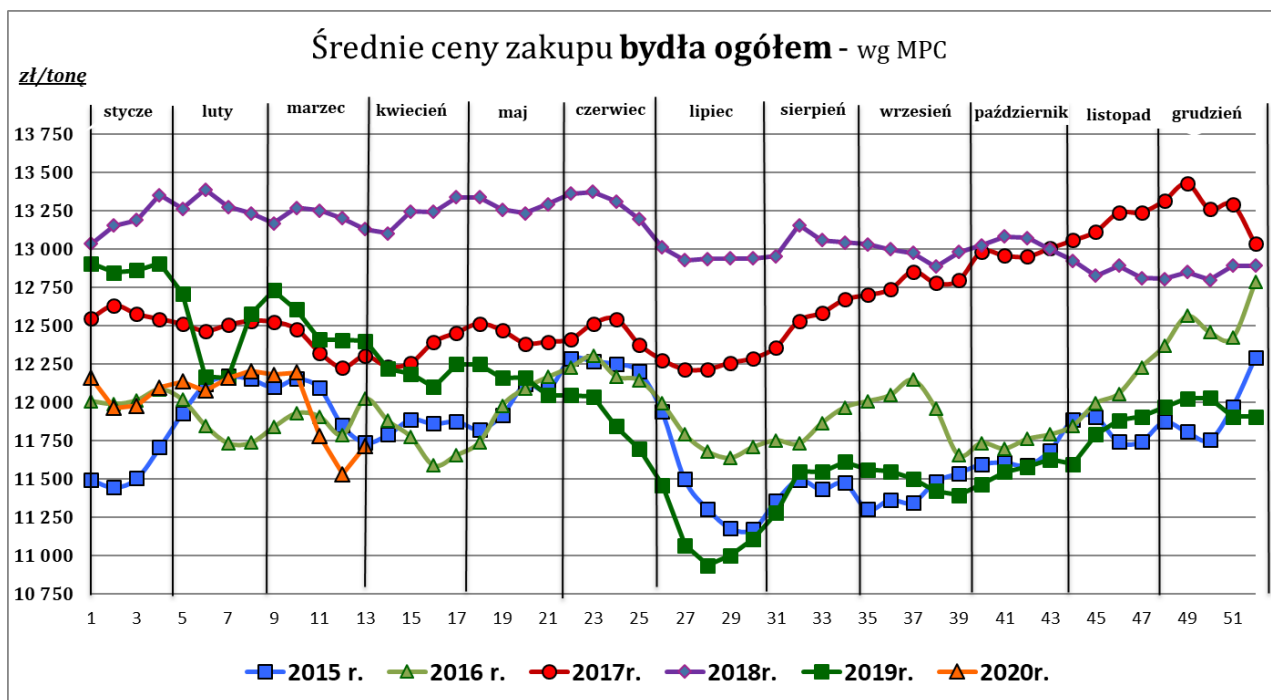

Wykorzystanie możliwe z dokładnym podaniem źródła

**Zintegrowany System
Rolniczej Informacji Rynkowej**

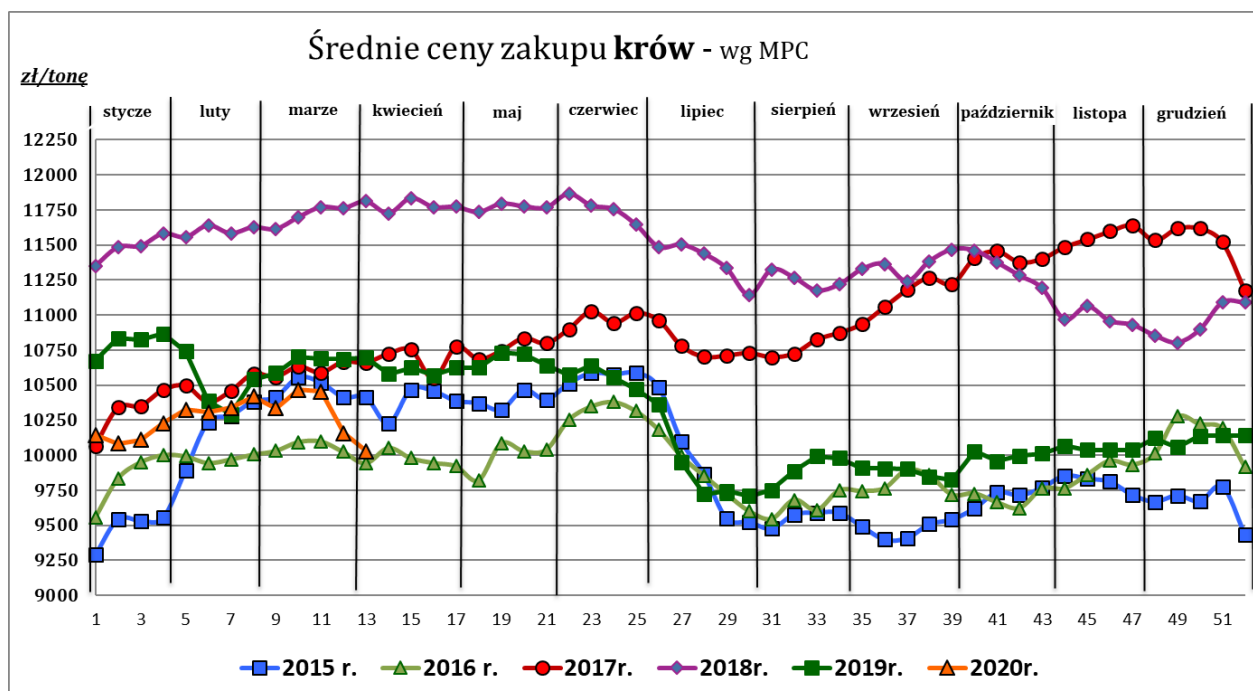
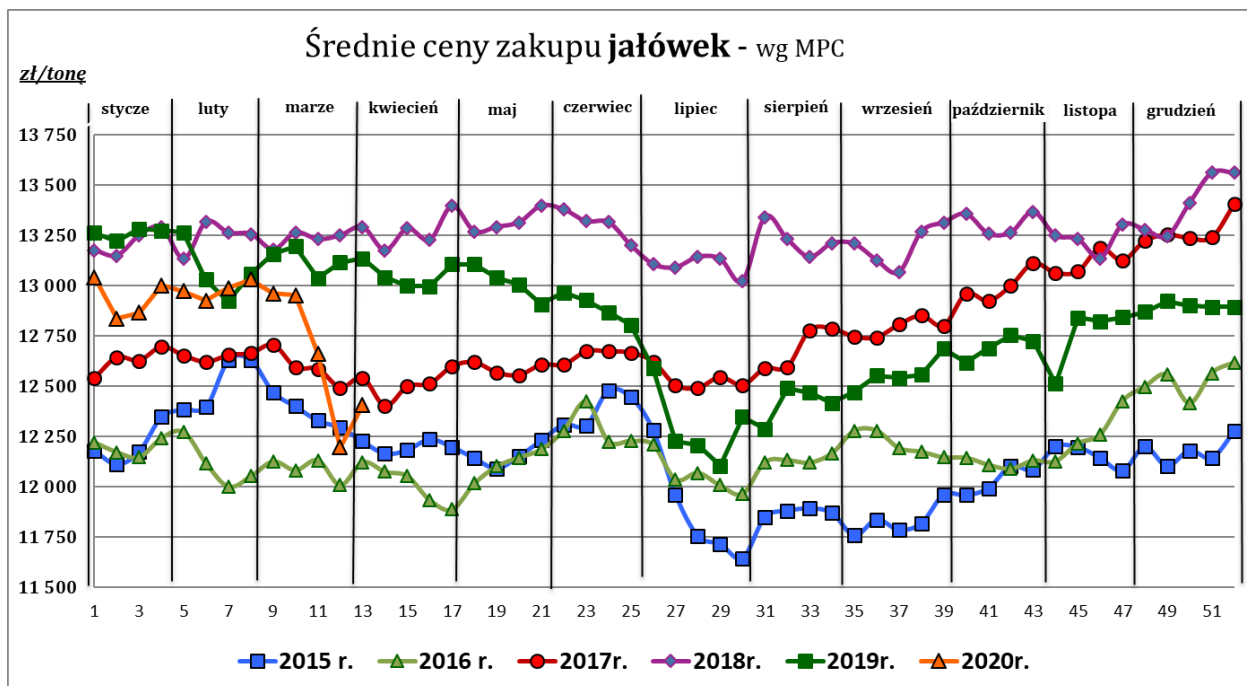

Źródło: Zintegrowany System Rolniczej Informacji Rynkowej (ZSRIR – MRiRW)

Tablica 2. Zbiorcze zestawienie danych dotyczących zakupu bydła rzeźnego wg makroregionów

MAKROREGION									
Kategoria bydła	Cena zakupu				Średnia tuszy [kg]	masa ciepłej Zmiana tyg. [%]	Zmiana tyg. poziomu uboju [%]	Struktura zakupu	
	wg w.ż. [zł/kg]	dla mpc [zł/tonę]	dla mps [zł/tonę]	Zmiana tyg. [%]				[%]	Zmiana tyg. [w pkt.%]
	29.03.2020	29.03.2020	29.03.2020	29.03.2020	29.03.2020	29.03.2020		29.03.2020	
Centralny									
Bydło ogółem	6,19	11 956	12 195	0,8	329,4	1,5	25,4	100,0	-
bydło 8-12 m-cy (Z)	6,00	11 123	11 345	-1,2	228,6	-15,3	133,3	0,1	0,0
byki 12-24 m-ce (A)	6,67	12 514	12 764	1,1	357,3	0,2	53,4	45,8	8,4
byki > 24 m-cy (B)	6,55	12 280	12 526	2,6	388,6	-0,8	16,1	9,7	-0,8
wolce > 12 m-cy (C)	--	--	--	--	--	--	--	--	--
krowy (D)	4,82	9 898	10 096	-4,4	283,2	0,2	13,8	25,6	-2,6
jałówki > 12 m-cy (E)	6,62	12 781	13 036	1,9	294,2	0,1	-1,0	18,8	-5,0
Południowy									
Bydło ogółem	5,97	11 526	11 756	1,7	323,1	1,0	4,6	100,0	-
bydło 8-12 m-cy (Z)	6,26	11 609	11 841	-0,9	250,0	-7,1	-10,0	0,2	0,0
byki 12-24 m-ce (A)	6,43	12 069	12 311	1,9	353,9	0,8	9,0	42,3	1,7
byki > 24 m-cy (B)	6,39	11 990	12 230	1,5	377,3	-1,4	14,2	8,7	0,7
wolce > 12 m-cy (C)	--	--	--	--	--	--	--	--	--
krowy (D)	5,00	10 257	10 462	1,6	288,8	0,5	4,3	32,0	-0,1
jałówki > 12 m-cy (E)	6,20	11 960	12 200	1,2	283,8	0,7	-8,0	16,8	-2,3
Północny									
Bydło ogółem	5,50	10 616	10 829	4,2	316,6	2,6	-4,0	100,0	-
bydło 8-12 m-cy (Z)	--	--	--	--	--	--	--	--	--
byki 12-24 m-ce (A)	6,44	12 077	12 318	7,8	372,8	2,2	19,5	19,9	3,9
byki > 24 m-cy (B)	6,41	12 026	12 267	10,0	407,6	0,6	75,8	7,3	3,3
wolce > 12 m-cy (C)	--	--	--	--	--	--	--	--	--
krowy (D)	4,71	9 668	9 862	-0,6	293,2	0,6	-18,0	59,5	-10,2
jałówki > 12 m-cy (E)	5,71	11 014	11 234	1,1	287,5	-4,0	23,3	13,3	2,9

*- z uwagi na ustawy obowiązujące nieidentyfikowalności danych, ceny nie podano

** - z uwagi na brak porównywalności w obecnym tygodniu, danych nie podano

Makroregiony skupu bydła oraz sprzedaży wołowiny w czwartkach

Nazwa makroregionu	Województwa wchodzące w skład makroregionu
centralny	kujawsko-pomorskie, mazowieckie, łódzkie, wielkopolskie, lubuskie
południowy	lubelskie, małopolskie, podkarpackie, świętokrzyskie, dolnośląskie, opolskie, śląskie
północny	podlaskie, pomorskie, warmińsko-mazurskie, zachodnio-pomorskie

Wykorzystanie możliwe z dokładnym podaniem źródła

**Zintegrowany System
Rolniczej Informacji Rynkowej**

2. Ceny sprzedaży wołowiny w Polsce

Tablica 3. Średnie ceny sprzedaży netto (bez VAT) i struktura sprzedaży ćwierci wołowych w ubojniach bydła (kraj + UE).

TOWAR	CENA [zł/tona]		Zmiana tygodniowa ceny [%]	Struktura sprzedaży			Wielkość sprzedaży zmiana tyg. [%]
	29.03.2020	22.03.2020		29.03.2020	22.03.2020	Zmiana tygodniowa [%]	
POLSKA							
Ćwierci z buhajków do 2 lat - OGÓLEM	13 280	13 030	1,9	100,00	100,00	--	-9,1
ćwierci przednie	11 018	10 771	2,3	9,38	11,67	-19,6	-26,9
ćwierci tylne	16 232	15 475	4,9	8,64	8,51	1,6	-7,7
ćwierci kompensowane	13 228	13 099	1,0	81,97	79,82	2,7	-6,6
Ćwierci z krów rzeźnych - OGÓLEM	10 930	10 967	-0,3	100,00	100,00	--	-13,3
ćwierci przednie	9 213	8 925	3,2	2,23	2,14	4,1	-9,7
ćwierci tylne	*	14 971	--	9,72	10,44	--	--
ćwierci kompensowane	10 393	10 539	-1,4	88,05	87,42	0,7	-12,6
CENTRALNY							
Ćwierci z buhajków do 2 lat - OGÓLEM	13 137	12 878	2,0	100,00	100,00	--	1,7
ćwierci przednie	10 494	11 466	-8,5	3,26	2,14	52,5	55,1
ćwierci tylne	*	*	--	1,82	2,18	--	--
ćwierci kompensowane	13 192	12 864	2,5	94,92	95,68	-0,8	0,9
Ćwierci z krów rzeźnych - OGÓLEM	10 328	10 516	-1,8	100,00	100,00	--	-11,7
ćwierci przednie	*	--	--	0,13	0,00	--	--
ćwierci tylne	--	--	--	0,00	0,00	--	--
ćwierci kompensowane	10 330	10 516	-1,8	99,87	100,00	-0,1	-11,9
PÓLUDNIOWY							
Ćwierci z buhajków do 2 lat - OGÓLEM	13 536	12 961,1	4,4	100,00	100,00	--	-21,0
ćwierci przednie	*	10 657	--	17,94	20,49	--	--
ćwierci tylne	16 417	15 494	6,0	16,01	13,81	15,9	-8,5
ćwierci kompensowane	13 495	13 147	2,6	66,05	65,71	0,5	-20,6
Ćwierci z krów rzeźnych - OGÓLEM	11 782	11 838	-0,5	100,00	100,00	--	-2,0
ćwierci przednie	*	*	--	0,73	1,73	--	--
ćwierci tylne	*	15 446	--	21,15	21,65	--	--
ćwierci kompensowane	10 672	10 895	-2,0	78,11	76,62	1,9	-0,1
PÓLNOCNY							
Ćwierci z buhajków do 2 lat - OGÓLEM	12 831	14 123	-9,1	100,00	100,00	--	--
ćwierci przednie	--	*	--	0,00	4,64	--	--
ćwierci tylne	*	*	--	7,20	7,09	--	--
ćwierci kompensowane	*	*	--	92,80	88,28	--	--
Ćwierci z krów rzeźnych - OGÓLEM	10 847	10 643	1,9	100,00	100,00	--	--
ćwierci przednie	*	*	--	13,73	8,40	--	--
ćwierci tylne	*	*	--	14,50	18,28	--	--
ćwierci kompensowane	*	9 980	--	71,77	73,32	--	--

* - z uwagi na ustawowy obowiązek nieidentyfikowalności danych, ceny nie podano.

Makroregiony skupu bydła oraz sprzedaży wołowiny w cwiértuszach

Nazwa makroregionu	Województwa wchodzące w skład makroregionu
centralny	kujawsko-pomorskie, mazowieckie, łódzkie, wielkopolskie, lubuskie
południowy	lubelskie, małopolskie, podkarpackie, świętokrzyskie, dolnośląskie, opolskie, śląskie
północny	podlaskie, pomorskie, warmińsko-mazurskie, zachodnio-pomorskie

Tablica 4. Średnie ceny sprzedaży netto (bez VAT) elementów mięsa wołowego (kraj+ UE) w okresie: 23 – 29.03.2020 r.

Makroregion	Cena sprzedaży [zł/tonę]		Tygodniowa zmiana ceny [%]	
	rostbef z/k	udziec b/k	rostbef z/k	udziec b/k
Ogółem kraj	17 813	21 954	-9,6	-2,9
Południowo-zachodni	*	*	--	--
Wielkopolski	*	23 276	--	--
Północno-zachodni	*	*	--	--
Północno-wschodni	--	*	--	--
Mazowiecko-łódzki	*	18 338	--	--
Kujawski	--	--	--	--
Wschodni-dolny	*	22 533	--	-3,6
Południowo-środkowy	*	14 513	--	14,5

* - z uwagi na ustawowy wymóg nieidentyfikowalności danych, ceny nie podano

3. Ceny bydła żywego³ w Polsce

3.1 Ceny cieląt i młodego bydła opasowego w handlu hurtowym

Tablica 5. Średnie ceny zakupu cieląt płci męskiej oraz młodego bydła opasowego

Kategoria bydła	Jednostka	Cena zakupu			Zmiana ceny	
		29.03.2020	22.03.2020	31.03.2019	tyg. [%]	roczna [%]
Byczki od 8 dni do 4 tygodni - typ mleczny	zł/szt	633,93	605,01	701,53	4,8	-9,6
Byczki od 8 dni do 4 tygodni - typ mięsny	zł/szt	908,18	922,11	939,90	-1,5	-3,4
Młode bydło opasowe 6-12 m-cy	zł/kg w.ż.	--	--	--	--	--

* - z uwagi na ustawowy wymóg nieidentyfikowalności danych, ceny nie podano;

* - prezentowane ceny są cenami netto (bez VAT)

³ - W handlu hurtowym bydlęciem żywym badane ceny byczków od 8 dni do 4 tygodni dotyczą cieląt przeznaczonych do dalszego chowu pochodzących od bydła ras mlecznych w przypadku typu mlecznego oraz od bydła ras mięsnych, ogólnoużytkowych i krzyżówek z rasami mięsnymi w przypadku typu mięsnego

- W handlu targowiskowym monitorowane są występujące na tym rynku kategorie bydła

Wykorzystanie możliwe z dokładnym podaniem źródła

Z i n t e g r o w a n y S y s t e m
R o l n i c z e j I n f o r m a c j i R y n k o w e j

3.2 Ceny bydła na targowiskach

Tablica 6. Średnie krajowe ceny bydła uzyskane w transakcjach targowiskowych

Kategoria informacji	Tydzień		Zmiana
	2020.03.27	2020.03.20	tygodniowa [%]
<u>cielęta 60-100 kg</u>			
cena min. w zł/kg	--	--	--
cena max. w zł/kg	--	--	--
<i>cena średnia w zł/kg</i>	*	*	--
szacunkowa podaż w szt	--	--	--
szacunkowa sprzedaż w szt	--	--	--
wsk. warunków atmosferycznych *	--	--	--
<u>młode bydło opasowe</u>			
cena min. w zł/kg	--	--	--
cena max. w zł/kg	--	--	--
<i>cena średnia w zł/kg</i>	*	*	--
szacunkowa podaż w szt	--	--	--
szacunkowa sprzedaż w szt	--	--	--
wsk. warunków atmosferycznych *	--	--	--
<u>krowy wybrakowane</u>			
cena min. w zł/kg	--	--	--
cena max. w zł/kg	--	--	--
<i>cena średnia w zł/kg</i>	*	*	--
szacunkowa podaż w szt	--	--	--
szacunkowa sprzedaż w szt	--	--	--
wsk. warunków atmosferycznych *	--	--	--

** - wsk. war. atmosferycznych zawiera się między liczbą 1 a 3 i jest średnią arytmetyczną z zanotowanych na targowiskach w dniu badań, jednego z trzech stopni pogody: 1-zła, 2-przeziębna i 3-dobra.

* - z uwagi na ustawowy wymóg nieidentyfikowalności danych, ceny nie podano

Metodyka badań targowiskowych

Notowania cen bydła na targowiskach realizowane są w 13 województwach w kraju (oprócz⁴: lubuskiego, opolskiego i zachodnio-pomorskiego) na maksymalnie 90 reprezentatywnych targowiskach.

Pod pojęciem targowisko rozumiany jest zorganizowany rynek lokalny, którego dominującymi uczestnikami są okoliczni producenci rolni.

Prezentowane ceny są cenami średnimi arytmetycznymi obliczonymi z odnotowanej liczby zawartych transakcji, tylko dla bydła w określonym wieku i przedziale wagowym:

1. cielęta do chowu lub na rzeź o wadze 60 – 100 kg, zarówno buhajki jak i jałówki,
2. młode bydło opasowe od 6 do 12 miesięcy,
3. krowy wybrakowane po selekcji i starsze powyżej 6 lat

Zestawienie cen dotyczy ostatniego tygodnia, natomiast na poszczególnych targowiskach badania cen dokonywane są raz w tygodniu, raz na dwa tygodnie lub raz w miesiącu (w zwyczajowo przyjęty dzień targowy lub w jeden z kilku dni targowych).

Obroty na tych rynkach mają charakter lokalny.

Notowań cen dokonują pracownicy Ośrodków Doradztwa Rolniczego

Uwaga:

Analiza handlu zagranicznego za styczeń-grudzień 2019r. (dane wstępne) **oraz uboje bydła w okresie styczeń-grudzień 2019 r.,** są zawarte w wersji EXCEL biuletynu.

Biuletyn „*Rynek wołowiny i cieleciny*” ukazuje się w każdy czwartek.

Informacje zamieszczane w tym biuletynie przekazywane są przez współpracujące z nami podmioty na podstawie Ustawy o badaniach rynkowych z dn. 30 marca 2001r.

Wydawca:

Ministerstwo Rolnictwa i Rozwoju Wsi,
Departament Promocji i Jakości Żywności
ul. Wspólna 30, 00-930 Warszawa,
tel. (022) 623-16-33, fax (022) 623-27-06

Internet: <http://www.minrol.gov.pl>, E-mail: biuletyn@minrol.gov.pl

Autor: Anna Pankiewicz tel. (022) 623-16-33 E-mail: Anna.Pankiewicz@minrol.gov.pl

⁴ w w/w województwach bydło w handlu targowiskowym nie występuje bądź ma charakter incydentalny